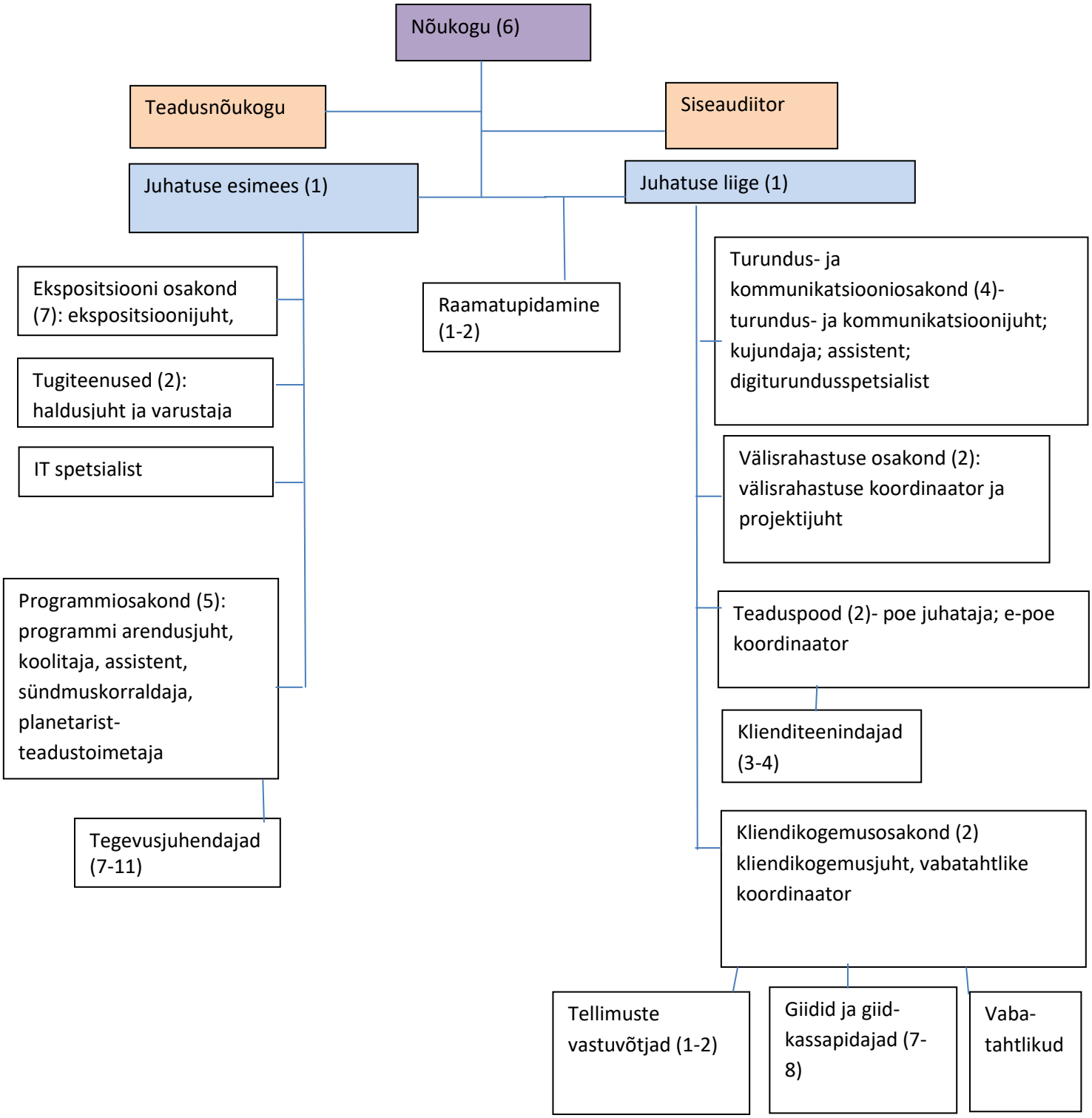Kokku=2 juhatuse liiget ja 46-54 töökohta