

VitroA

PRO
NATURE



PRO

NATURE

PRO

VitrA, mimarlara ve iç mimarlara ilham verecek, profesyonellerin hayallerini tasarlamalarına yardımcı olacak, sayısız ürün, renk, desen, malzeme, yüzey özelliği ve çözüm barındıran VitrA PRO karo seramik koleksiyonunu daha da zenginleştirdi.

VitrA PRO karo seramik koleksiyonunda; doğadan ilham alan malzeme seçenekleri ile PRO Nature, renk çeşitliliği, farklı yüzeyler ve dayanıklılık sunan PRO Technic ve bu ikisinden seçilmiş ürünlerle, kullanım yerine özel havuz ve dış cephe çözümlerini bir araya getiren PRO Solutions bulunuyor.

VitrA further enriched its VitrA PRO ceramic tile collection featuring numerous products, colors, patterns, materials, surface textures and solutions, which will inspire architects and interior designers and help the professionals to design their dreams.

Included in VitrA PRO ceramic tile collection are PRO Nature with material alternatives inspired by nature, PRO Technic with color diversity, different surfaces and durability, in addition to PRO Solutions with site-specific solutions for pools and facades with products collated from these two lines.

PRO NATURE

Doğal malzeme dokulu karolar
Natural material textured tiles

Beton / Concrete
Taş / Stone
Ahşap / Wood
Mermer / Marble
Seramik / Ceramic

PRO TECHNIC

Renkler, yüzeyler, fullbody porselenler
ve teknik karolar

Colors, surfaces, fullbody
porcelains and technic tiles

Color
Function
Matrix

PRO SOLUTIONS

PRO Nature ve PRO Technic ürünlerinden oluşturulmuş
entegre karo çözümleri.

Integrated tiles solutions collated from PRO Nature and
PRO Technic products.

Pool
Facade

PRO

NATURE

BETON SADELİĞİ	24	TAŞ ZAMANI	218
PURE CONCRETE		STONE CODE	
★ CEMENTMIX	26	CARDOSTONE	220
URBANCRETE	42	CEPOSTONE	228
METALCRETE	52	STONELEVEL	236
ULTRA 2.0	60	URBAN BLUE	242
ASH&BURN	66	SLATEMIX	250
NEWCON	72	TECH-SLATE	256
CLAY-CEMENT	84	BRITISH STONE	262
BRICX	96	LOMBARDY	272
ICE & SMOKE	104	MERIDIEN	278
ICE & SMOKE PARLAK / GLOSSY	110	PIETRA PIENZA	284
ICE & SMOKE - S	116	RAINFOREST	290
CEMENT-TECH	122	URBAN QUARZITE	296
CEMENT-TECH - S	128	QUARZITE	302
PICCADILLY	134	STONEWAY	308
METRO	140	STIX	314
VADO	148	LIMESTAR	320
ESSENCE	156	TEXTONE	326
MICROTEC	162	QUARZ	332
NITRIUM	168	PANGA	336
TERRE	174	PIETRA PIENZA - S	346
TRUVA	180		
CLAYART	186		
HANDCRAFTED	192		
BLOOM	198		
COSY	206		
BLACK SWAN	212		

İÇİNDEKİLER 1

INDEX 1

AHŞAP TUTKUSU

354

WOOD OBSESSION

★ CRAFT	356
★ OAKLAND	364
URBANWOOD	372
ASPENWOOD	380
PERA	388
SAMBA	394
WOODPLUS	400

MERMER RÜYASI

406

MARBLE DREAM

NEBULA - XL	408
TUNDRA SKY - XL	414
BLACK & WHITE STAR - XL	420
CELEBRATION - XL	426
NEBULA - M	432
NUVOLA & SERPEGIANTE	438
MARMORI	446
CALACATTA	454
STATUA	460
METAMARMO	466
VERSUS - XL	472
INSIDE - XL	478
VERSUS - M	484
INSIDE - M	490

ETHEREAL - M	496
ETHEREAL - XS	502
DECOCREAM	508
VERSUS - S	514
INSIDE - S	520
CELEBRATION - S	526

SERAMİK KÜLTÜRÜ

532

CERAMIC CULTURE

RETROMIX	534
MODE	546
SCALE	560
HOMEMADE - X	566
PEARLART	572
STUDIO - MIX	578
STUDIO - TAB	584
STUDIO - TEX	590
STUDIO - PLATE	596
FUTURA - XL	602
MILLENIUM	606
CRAFTMIX	612
FUTURA - M	618
ELEGANT	622
DÜZ RENKLER / PLAIN COLORS	628
METRO TILES	634
COLOR LINE	642

TEKNİK BİLGİLER

648

TECHNICAL INFORMATION

PRO

NATURE

ASH&BURN	66	FUTURA - XL	602
ASPENWOOD	380	FUTURA - M	618
BLACK & WHITE STAR - XL	420	HANDCRAFTED	192
BLACK SWAN	212	HOMEMADE - X	566
BLOOM	198	ICE & SMOKE	104
BRICX	96	ICE & SMOKE - S	110
BRITISH STONE	260	ICE & SMOKE PARLAK / GLOSSY	116
CALACATTA	454	INSIDE - XL	478
CARDOSTONE	220	INSIDE - M	490
CELEBRATION - XL	426	INSIDE - S	520
CELEBRATION - S	526	LIMESTAR	320
CEMENT-TECH	122	LOMBARDY	272
CEMENT-TECH - S	128	MARMORI	446
★ CEMENTMIX	26	MERIDIEN	278
CEPOSTONE	228	METALCRETE	52
CLAY-CEMENT	84	METAMARMO	466
CLAYART	186	METRO	140
COLOR LINE	642	METRO TILES	634
COSY	206	MICROTEC	162
★ CRAFT	356	MILLENIUM	606
CRAFTMIX	612	MODE	546
DECOCREAM	508	NEBULA - XL	408
DÜZ RENKLER / PLAIN COLORS	628	NEBULA - M	432
ELEGANT	622	NEWCON	72
ESSENCE	156	NITRIUM	168
ETHEREAL - M	496	NUVOLA & SERPEGIANTE	438
ETHEREAL - XS	502	★ OAKLAND	364

İÇİNDEKİLER 2

INDEX 2

PANGA	336	URBAN QUARZITE	296
PEARLART	572	URBANCRETE	42
PERA	388	URBANWOOD	372
PICCADILLY	134	ULTRA 2.0	60
PIETRA PIENZA	284	VADO	148
PIETRA PIENZA - S	346	VERSUS - XL	472
QUARZ	332	VERSUS - M	484
QUARZITE	302	VERSUS - S	514
RAINFOREST	290	WOODPLUS	400
RETROMIX	534		
SAMBA	394		
SCALE	560		
SLATEMIX	250		
STATUA	460		
STIX	314		
STONELEVEL	236		
STONEWAY	308		
STUDIO - MIX	578		
STUDIO - PLATE	596		
STUDIO - TAB	584		
STUDIO - TEX	590		
TECH-SLATE	256		
TERRE	174		
TEXTONE	326		
TRUVA	180		
TUNDRA SKY - XL	414		
URBAN BLUE	242		

DUVAR

WALL

COLORBODY PORSELEN

COLORBODY PORCELAIN

BETON SADELİĞİ

PURE CONCRETE

BLOOM
CEMENT-TECH - S
CEMENTMIX
CLAYART
COSY
HANDCRAFTED
ICE&SMOKE - S
METRO

ASH & BURN
CEMENT - TECH
CEMENTMIX
CLAY - CEMENT
ICE & SMOKE MAT
METALCRETE
METRO
NEWCON
PICCADDILLY
TERRANOVA
ULTRA 2.0
URBANCRETE

TAŞ ZAMANI

STONE CODE

BRITISH STONE
LIMESTAR
PANGA
PIETRA PIENZA - S
QUARZ
STIX
TEXTONE

BRITISH STONE
CARDOSTONE
CEPPOSTONE
LOMBARDY
PIETRA PIENZA
QUARZITE
RAINFORREST
STONELEVEL
TECH - SLATE
URBAN BLUE
URBAN QUARZITE

AHŞAP TUTKUSU

WOOD OBSESSION

MERMER RÜYASI

MARBLE DREAM

B&W STAR - XL
CELEBRATION - S
CELEBRATION - XL
DECOCREAM
ETHEREAL - M
ETHEREAL - XS
INSIDE - M
INSIDE - S
INSIDE - XL
MARMORI
METAMARMO
NEBULA - M
NEBULA - XL
STATUA
TUNDRA SKY - XL
VERSUS - M
VERSUS - S
VERSUS - XL

CALACATTA
VERSUS - XL

SERAMİK KÜLTÜRÜ

CERAMIC CULTURE

CRAFTMIX
DÜZ RENKLER /
PLAIN COLORS
ELEGANT
FUTURA - M
FUTURA - XL
HOMEMADE - X
MILLENIUM
MODE
PEARLART
SCALE
STUDIO - MIX
STUDIO - PLATE
STUDIO - TAB

STUDIO - TEX
VERSUS - XL

SCALE

SIRLI PORSELEN

GLAZED PORCELAIN

BLOOM
CEMENT - TECH - S
ICE & SMOKE - S
ICE & SMOKE
PARLAK / GLOSSY
NITRIUM
STUDIO MIX
STUDIO PLATE
TERRE
VADO

MERIDIEN
PANGA
PIETRA PIENZA - S
QUARZ
STONEWAY

ASPENWOOD SAMBA
CRAFT URBANWOOD
OAKLAND WOODPLUS
PERA

CELEBRATION - S
CELEBRATION - XL
ETHEREAL - XS
INSIDE - S
INSIDE - XL
MARMORI
METAMARMO
NEBULA - XL
NUVOLA & SERPEGIANTE
STATUA
TUNDRA SKY - XL
VERSUS - M
VERSUS - S
VERSUS - XL

COLOR LINE
ELEGANT
METRO TILES
MODE
RETROMIX

SERAMİK YER KAROSU

CERAMIC FLOOR TILES

BLACK SWAN
TERRE
TRUVA

PANGA

CELEBRATION - XL
ETHEREAL - M
ETHEREAL - XS
INSIDE - M
TUNDRA SKY - XL
VERSUS - M

COLOR LINE
METRO TILES
RETROMIX

DOUBLE CHARGE PORSELEN

DOUBLE CHARGE PORCELAIN

ESSENCE
MICROTEC

DUVAR KAROLARI

WALL TILES

33x100

CLAYART
DÜZ RENKLER /
PLAIN COLORS
FUTURA - XL
INSIDE - XL
METAMARMO
METRO
PEARLART
STATUA
STUDIO - MIX
STUDIO - PLATE
STUDIO - TAB
STUDIO - TEX
VERSUS - XL

30x90

B&W STAR - XL
CELEBRATION - XL
DÜZ RENKLER /
PLAIN COLORS
MODE
NEBULA - XL
TUNDRA SKY - XL

30x60

BLOOM
CRAFTMIX
DECOCREAM
DÜZ RENKLER
PLAIN COLORS
ETHEREAL - M
FUTURA - M
HANDCRAFTED
INSIDE - M
LIMESTAR
MARMORI
METRO
MILLENIUM
NEBULA - M
STIX
VERSUS - M

20x60

BLOOM
DÜZ RENKLER /
PLAIN COLORS

25x40

CELEBRATION - S
CEMENT-TECH - S
COSY
DÜZ RENKLER /
PLAIN COLORS
ELEGANT
ICE & SMOKE - S
INSIDE - S
PANGA
PIETRA PIENZA - S
QUARZ
TEXTONE
VERSUS - S

PORSELEN KAROLAR

PORCELAIN TILES

60x120

BRITISH STONE
CALACATTA
CARDOSTONE
CEPPOSTONE
MARMORI
NEWCON
NITRIUM
ULTRA 2.0
URBANCRETE
URBAN QUARZITE

30x120

CRAFT
NEWCON
ASPENWOOD
BRITISH STONE
CALACATTA
OAKLAND
PERA
SAMBA
URBANWOOD

20x120

CRAFT
ASPENWOOD
BRITISH STONE
CALACATTA
OAKLAND
PERA
SAMBA
URBANWOOD

40x120

CRAFT

45x90

BRITISH STONE
METRO
PICCADILLY
PIETRA PIENZA
TECH - SLATE

22.5x90

FANGO MIX
WOODPLUS

15x90

PICCADILLY
WOODPLUS

M80x80

ASH AND BURN
CALACATTA
CARDOSTONE
CEMENTMIX
CEMENT-TECH
CEPPOSTONE
ICE AND SMOKE
METALCRETE
NEWCON
STONELEVEL
ULTRA 2.0
URBANCRETE
URBAN BLUE

SERAMİK YER KAROLARI

CERAMIC FLOOR TILES

60x60

CELEBRATION - XL
ETHEREAL - M
INSIDE - M
TUNDRA SKY - XL
VERSUS - M

33x33

BLACK SWAN
BLOOM
ETHEREAL - XS
PANGA
TRUVA
VADO

2.5x2.5

COLOR LINE

5x5

COLOR LINE

2.5x5

METRO TILES

5x10

METRO TILES

10x10

METRO TILES
RETROMIX

20x30	20x25	10x30	7.5x30	10x60
DÜZ RENKLER / PLAIN COLORS	DÜZ RENKLER / PLAIN COLORS ETHEREAL - XS	HOMEMADE - X	MODE OAKLAND	MILLENIUM

40x80	60x60	30x60	45x45	30x30	21x24 HEXAGON
ASH & BURN	ASH & BURN	NEBULA - XL	ASH AND BURN	BLOOM	ESSENCE
CALACATTA	BRITISH STONE	NEBULA - M	BRITISH STONE	CEMENT - TECH - S	METRO
CARDOSTONE	CALACATTA	NEWCON	CLAY-CEMENT	ELEGANT	NEWCON
CEPPOSTONE	CARDOSTONE	NITRIUM	ESSENCE	ETHEREAL - M	VADO
CEMENT - TECH	CELEBRATION - XL	PICCADILLY	ICE AND SMOKE	ICE & SMOKE - S	7,5x30
ICE & SMOKE (MAT / MATT)	CLAY - CEMENT	PIETRA PIENZA	LOMBARDY	INSIDE - S	ASH & BURN
METALCRETE	CEMENTMIX	RAINFOREST	MARMORI	LOMBARDY	BRICX
STONELEVEL	CEMENT - TECH	STATUA	MERIDIEN	METRO	ICE & SMOKE
URBANCRETE	CEPPOSTONE	STONELEVEL	METRO	NEWCON	SLATEMIX
URBAN BLUE	ESSENCE	STUDIO-MIX	MICROTEC	PIETRA PIENZA - S	15x15
	ETHEREAL - M	STUDIO-PLATE	NEWCON	QUARZ	ASH & BURN
	ICE & SMOKE (MAT / MATT)	TECH - SLATE	PICCADILLY	STONEWAY	ICE & SMOKE
	ICE & SMOKE (PARLAK / GLOSSY)	TUNDRA SKY - XL	PIETRA PIENZA	TEXTONE	SLATEMIX
	INSIDE XL	ULTRA 2.0	QUARZITE	TERRE	5x5
	LOMBARDY	URBAN QUARZITE	RAINFOREST	ULTRA 2.0	LOMBARDY
	MARMORI	URBANCRETE	STONELEVEL	VADO	MERIDIEN
	MERIDIEN	VADO	TECH-SLATE	VERSUS - S	NEWCON
	METAMARMO	VERSUS - XL	ULTRA 2.0		VADO
	METRO		URBANCRETE		MICROTEC
	MICROTEC		VADO		PICCADILLY
					100x300
					SCALE
					100x100
					SCALE
					2.5x2.5
					MODE

10x20	10x30	20x20	20x20
METRO TILES	METRO TILES	METRO TILES	OAKLAND

PRO

NATURE

DOĞA İLE HAYALLERİNİ TASARLA

Tasarladığın yapının nefes almasına izin ver, doğanın içine sızdığı, damarlarında dolaştığı, duvarlarında soluk aldığı ve zeminlerinde gezindiği bir yapıda, insana doğanın bir parçası olarak hissedebileceği yaşam alanları yarat. VitrA, PRO Nature karo seramiklerinde dokuları doğadan aldı, farklı ihtiyaç ve beklentiler için yenilikçi çözümler geliştirdi. Aklın ve tecrübenin ışığında çevre dostu teknolojileri, özgün ve yaratıcı tasarımlarla harmanladı. Mermer, taş, ahşap, metal, beton ve seramik gibi temel yapı malzemelerini, farklı ebat, renk ve desenlerle zenginleştirerek trendlerle paralel seriler hazırladı. Yaşayan mekânlar yaratmanın ipuçlarını da, binlerce insanın gün boyu kullanacağı mekânların dayanıklı çözümünü de PRO Nature koleksiyonunda topladı.

DESIGN YOUR DREAMS WITH NATURE

Let the structure you design breath. Create living spaces where people can feel like a part of nature, a structure where the nature circulates in its veins, breathes through its walls and wander about on its floors. VitrA derived the textures in PRO Nature tiles from the nature and developed innovative solutions for different needs and expectations. It blended the eco-friendly technologies with unique and creative designs, in the light of mind and experience. It prepared series in line with trends, enriching the basic building materials such as marble, stone, wood, metal, concrete and ceramic with different sizes, colors and patterns. In PRO Nature collection, VitrA gathered the tips of creating living spaces as well as durable solutions to buildings where thousands of people can enjoy all day long.

BETON SADELİĞİ
PURE CONCRETE

TAŞ ZAMANI
STONE CODE

AHŞAP TUTKUSU
WOOD OBSESSION

MERMER RÜYASI
MARBLE DREAM

SERAMİK KÜLTÜRÜ
CERAMIC CULTURE



PRO

NATURE

SICAK MEKÂNLAR YARATIR

VitrA PRO Nature porselen karolar kendine özgü doğal dokusuyla; konut, restoran, kafe, otel ve benzeri tüm mekânlarda size ancak doğal malzemenin sağlayabileceği sıcaklıkta atmosfere sahip, canlı ve samimi tasarımlar yaratma özgürlüğü sunar.

IT CREATES WARM SPACES

VitrA PRO Nature porcelain tiles offer you the freedom of creating vivid and intimate designs with an atmosphere as warm as the natural material can only offer you, in all spaces such as residence, restaurant, café, hotel, etc., with their unique natural textures.



PRO

NATURE

DAYANIKLIDIR, ÇİZİLMEZ

VitrA PRO Nature porselen karolarının en önemli özelliklerinden biri üstün sağlamlık ve dayanıklılık performansdır. Porselen karolar doğal malzemelerin aksine sert yüzeylerle çizilmez, darbeye ve aşırı yüke dayanıklıdır; bu nedenle alışveriş merkezi, kafe, restoran ve ofis gibi insan trafiğinin, ayrıca sandalye ve masa gibi yüzey çizen eşyaların yoğun olduğu mekânlarda güvenle tercih edilebilir.

DURABLE, SCRATCH-PROOF

One of the most remarkable features of VitrA PRO Nature porcelain tiles is paramount strength and durability performance. Porcelain tiles do not get scratched by hard surfaces, unlike the natural materials and resistant against shocks and overloads. Therefore, it can be safely preferred in high-traffic areas such as shopping centres, cafes, restaurants and offices as well as in spaces where surface-scratching items such as chairs and tables are heavily used.



PRO

NATURE

HİJYENİKTİR, KOLAY TEMİZLENİR

VitrA PRO Nature porselen karolarda temizlik son derece kolaydır, pek çok doğal malzemenin aksine temizlik kimyasallarına karşı dayanıklıdır. Bu nedenle konutlar, eğitim kurumları, hastaneler ve sık temizlik gerektiren yoğun trafikli mekânlar için hijyen özelliği ile güvenle kullanılabilir.

HYGIENIC, EASILY CLEANED

VitrA PRO Nature porcelain tile are extremely easy to clean and resistant against cleaning chemicals, in comparison with many natural materials. Therefore, it can safely be used in educational establishments, hospitals and in high-traffic areas which require frequent cleaning, thanks to its hygienic feature.





PRO

NATURE

UZUN ÖMÜRLÜDÜR, RENGİ SOLMAZ

VitrA PRO Nature porselen karolar tam bir güneş dostudur, hem yer hem de duvar kullanımında ahşap gibi doğal malzemelerde olabileceği gibi güneşten etkilenmez, her koşulda ilk günkü göz alıcı halini korur. Bu nedenle ev, ofis, mağaza gibi iç mekânlar ile balkon ve teras gibi dış alanlarda sorunsuzca döşenir ve uzun yıllar yeni görünümünü kaybetmez.

LONG-LASTING, COLOR-FAST

VitrA PRO Nature porcelain tiles are quite sun friendly, not affected by the sun as might be in the natural materials such as wood, both in floor and wall applications and maintains their brilliant appearance just like the first day, under all conditions. Hence, they are used hassle-free indoor such as homes, offices and shops as well as outdoor such as balconies and terraces and do not lose their new look for many years.



PRO

NATURE

DIŐ MEKÂNLARDA GÜVENLE KULLANILIR

VitrA PRO Nature porselen karo sağlam ve dayanıklı olma özelliđiyle dıŐ mekânlarda uzun yıllar problemsiz kullanılabilir bir üründür. Sıcak ve sođuk ısı deđişimlerinden etkilenmez; yağmur, kar ve dona dayanıklıdır. Bahçe ve teras gibi dıŐ mekânlara için idealdir.

SAFELY USED OUTDOOR

VitrA PRO Nature porcelain tile is a product which can be used outdoor hassle-free for many years, as it is strong and durable. It is not affected by changes in hot and cold temperatures, resistant against rain, snow and frost. Ideal for outdoor spaces such as courts and terraces.



RUHNE

CONCRETE

BETON SADELİĞİ

Beton, yapıların ruhu, mimarının en saf hali. Sadeliği, mimari derinliği ve dayanıklılığı harmanlayan beton, tasarımın en rafine halini yaşam alanlarınıza taşıyor.

Concrete is the spirit of structures, the purest state of the architecture. Combining the simplicity, architectural profoundness and endurance, the concrete takes the most refined state of design to your living spaces.



Duvar Porselen Karoları / Wall Porcelain Tiles : K948773R0001VTE0 80x80 CementMix Fine Geo Greige / Grej
K948776R0001VTE0 60x60 CementMix Flake Greige / Grej

Yer Porselen Karoları / Floor Porcelain Tiles : K948775R0001VTE0 80x80 CementMix Flake Greige / Grej

CEMENTMIX





Duvar Porselen Karoları / Wall Porcelain Tiles : K948769R0001VTE0 60x60 CementMix Micro Light Greige / Açık Grej
K948776R0001VTE0 60x60 CementMix Flake Greige / Grej

Yer Porselen Karoları / Floor Porcelain Tiles : K948771R0001VTE0 60x60 CementMix Flake Light Greige / Açık Grej

CEMENTMIX





Duvar Porselen Karoları / Wall Porcelain Tiles : K948793R0001VTE0 60x60 CementMix Geo Dark Grey / Koyu Gri
K948795R0001VTE0 60x60 CementMix Micro Dark Grey / Koyu Gri

Yer Porselen Karoları / Floor Porcelain Tiles : K948796R0001VTE0 60x60 CementMix Flake Dark Grey / Koyu Gri

PRO

NATURE

CEMENTMIX FINE

CementMix, betonu minimal görüntüden modern yoğun desenlere kadar zenginleştiriyor. Betonun en minimal ve sade haliyle yorumlandığı CementMix Fine'da, sıva ve duvar kâğıdı dokusu yansıtıyor.

CementMix enriches cement from minimal appearance to modern dense patterns. Plaster and wall paper texture is reflected to CementMix Fine which interprets cement in the most minimal and discreet form.

Porselen Karolar / Porcelain Tiles

Bünye / Body Type

Fullbody Porselen / Fullbody Porcelain

Fon Ebatları / Basic Tile Sizes

80x80 cm (R 797x797 mm)

60x60 cm (R 597x597 mm)

Yüzey Alternatifleri / Surface Alternatives

R10A

R11B

Fon Renkleri / Basic Tile Colors

Açık Gri / Light Grey

Gri / Grey

Koyu Gri / Dark Grey

Açık Grej / Light Greige

Grej / Greige

Koyu Grej / Dark Greige

Kullanım Alanları / Usage Areas

Konut / Residential

Ticari Alan / Commercial

Döşeme Alanları / Tiling Areas

Yer / Floor

Duvar / Wall

Dona Dayanım / Frost Resistance

Var / Available

Desen Farklılaşması / Shade Variation Classification

V1

Baskı Teknolojisi / Printing Technology

ReaLook

Ürün Standardı / Product Standard

EN14411 Group Bla

Dip Notlar / Footnotes

F H R



Porselen
Porcelain



Yer Karosu
Floor Tile



Duvar Karosu
Wall Tile



Havuz Çevresi
Pool Surrounding



Konut
Residential



Ticari Alan
Commercial



Dona Dayanım
Frost Resistance



Desen Farklılaşması
Shade Variation



Mat
Matt



Rektifiyeli
Rectified



Yeni
Novelty

PRO

NATURE

CEMENTMIX MICRO

Yaşayan dokular ve sıcak renklerden ilham alan CementMix, farklı görüntü katmanlarını sıcak ve soğuk renk tonlarında yorumluyor. CementMix Micro'da çakıl taşı parçaları ile sakin beton görüntüsü hareketleniyor ve doğal bir etki yaratılıyor.

Inspired by living textures and warm colours, CementMix interprets different layers of cement appearance in warm and cold colour tones. In CementMix Micro, calm cement appearance is revitalised by micro dots and natural effect is created.

Porselen Karolar / Porcelain Tiles

Bünye / Body Type

Colorbody Porselen / Colorbody Porcelain

Fon Ebatları / Basic Tile Sizes

80x80 cm (R 797x797 mm)

60x60 cm (R 597x597 mm)

Yüzey Alternatifleri / Surface Alternatives

R10A

Fon Renkleri / Basic Tile Colors

Açık Gri / Light Grey

Gri / Grey

Koyu Gri / Dark Grey

Açık Grej / Light Greige

Grej / Greige

Koyu Grej / Dark Greige

Kullanım Alanları / Usage Areas

Konut / Residential

Ticari Alan / Commercial

Döşeme Alanları / Tiling Areas

Yer / Floor

Duvar / Wall

Dona Dayanım / Frost Resistance

Var / Available

Desen Farklılaşması / Shade Variation Classification

V2

Baskı Teknolojisi / Printing Technology

ReaLook

Ürün Standardı / Product Standard

EN14411 Group Bla

Dip Notlar / Footnotes

F H R



Porselen
Porcelain



Yer Karosu
Floor Tile



Duvar Karosu
Wall Tile



Konut
Residential



Ticari Alan
Commercial



Dona Dayanım
Frost Resistance



Desen Farklılaşması
Shade Variation



Mat
Matt



Rektifiyeli
Rectified



Yeni
Novelty

PRO

NATURE

CEMENTMIX FLAKE

CementMix Flake, her bir Terazzo desenini, karakterine uygun renk tonuyla bir araya getiriyor. Gri ve grej tonlara odaklanan Terazzo tasarımları; modern geometrik desenlerde açık tonlarda, doğal çakıl taşı desenlerinde orta tonlarda, mermer deseninde ise koyu renk tonlarında sunuluyor.

CementMix Flake combines each Terazzo pattern with the colour tone compatible with its character. Focusing on grey and greige tones, Terazzo designs are presented with light tones for modern geometric speckle patterns, medium tones for natural stone patterns and dark colour tones for marble chips patterns.

Porselen Karolar / Porcelain Tiles

Bünye / Body Type

Colorbody Porselen / Colorbody Porcelain

Fon Ebatları / Basic Tile Sizes

80x80 cm (R 797x797 mm)

60x60 cm (R 597x597 mm)

Yüzey Alternatifleri / Surface Alternatives

R10A

Fon Renkleri / Basic Tile Colors

Açık Gri / Light Grey

Gri / Grey

Koyu Gri / Dark Grey

Açık Grej / Light Greige

Grej / Greige

Koyu Grej / Dark Greige

Kullanım Alanları / Usage Areas

Konut / Residential

Ticari Alan / Commercial

Döşeme Alanları / Tiling Areas

Yer / Floor

Duvar / Wall

Dona Dayanım / Frost Resistance

Var / Available

Desen Farklılaşması / Shade Variation Classification

V2

Baskı Teknolojisi / Printing Technology

ReaLook

Ürün Standardı / Product Standard

EN14411 Group Bla

Dip Notlar / Footnotes

F H R



Porselen
Porcelain



Yer Karosu
Floor Tile



Duvar Karosu
Wall Tile



Konut
Residential



Ticari Alan
Commercial



Dona Dayanım
Frost Resistance



Desen Farklılaşması
Shade Variation



Mat
Matt



Rektifiyeli
Rectified



Yeni
Novelty

CEMENTMIX FINE RANDOM

Porselen Karolar / Porcelain Tiles

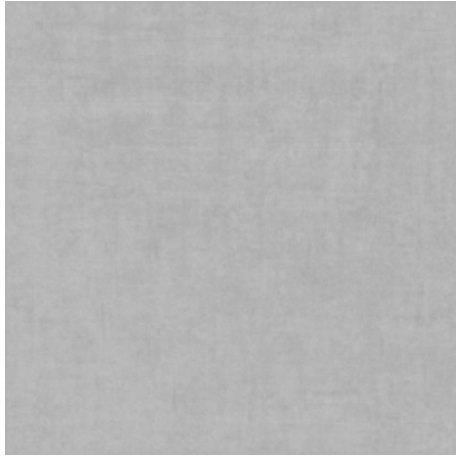

80x80 R10A K948784R0001VTE0
60x60 R10A K948814R0001VTE0

Açık Gri / Light Grey

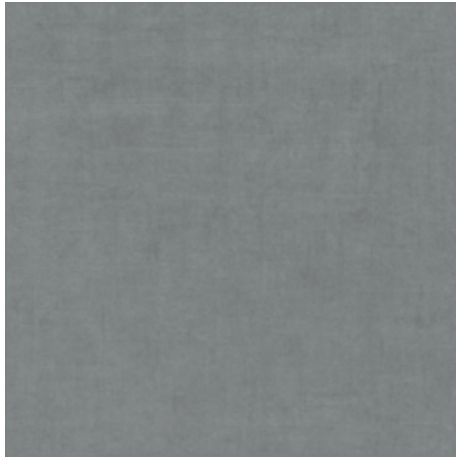

80x80 R10A K948789R0001VTE0
60x60 R10A K948819R0001VTE0

Gri / Grey

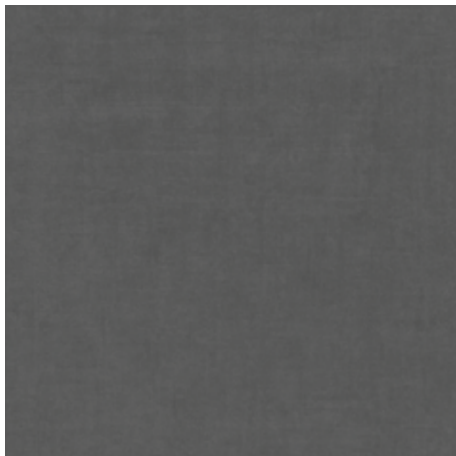

80x80 R10A K948794R0001VTE0
60x60 R10A K948824R0001VTE0

Koyu Gri / Dark Grey

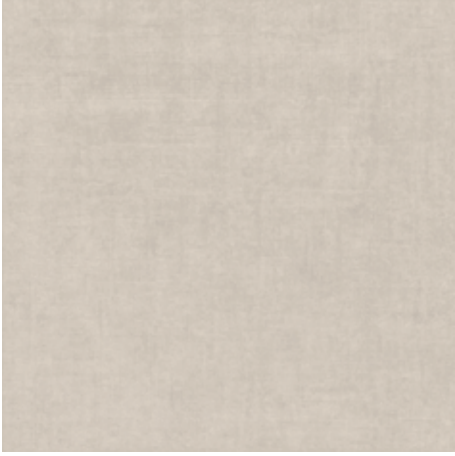

80x80 R10A K948769R0001VTE0
60x60 R10A K948799R0001VTE0

Açık Grej / Light Greige

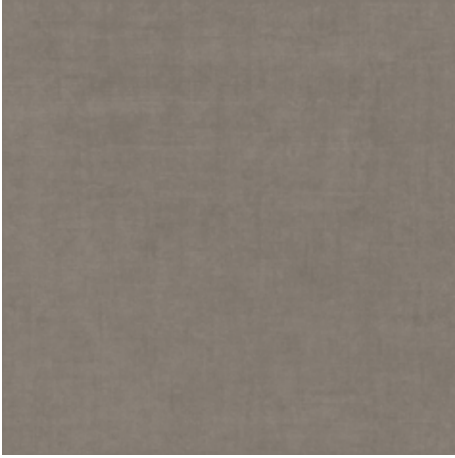

80x80 R10A K948774R0001VTE0
60x60 R10A K948804R0001VTE0

Grej / Greige



80x80 R10A K948779R0001VTE0
60x60 R10A K948809R0001VTE0

Koyu Grej / Dark Greige

CEMENTMIX FINE GEO

Porselen Karolar / Porcelain Tiles

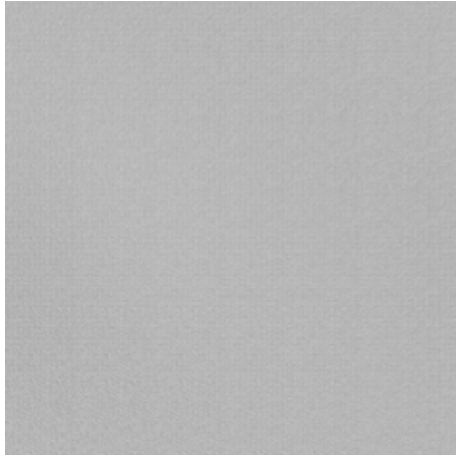

80x80 R11B K948783R0001VTEO
60x60 R11B K948813R0001VTEO

Açık Gri / Light Grey

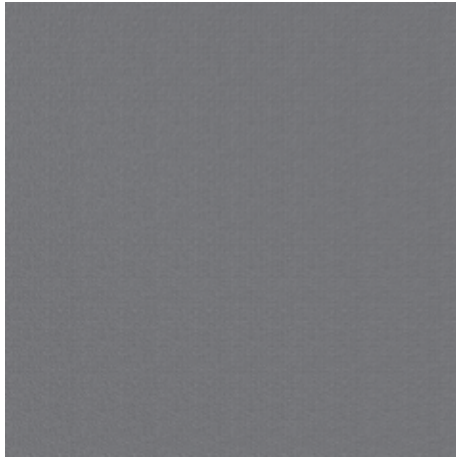

80x80 R11B K948788R0001VTEO
60x60 R11B K948818R0001VTEO

Gri / Grey

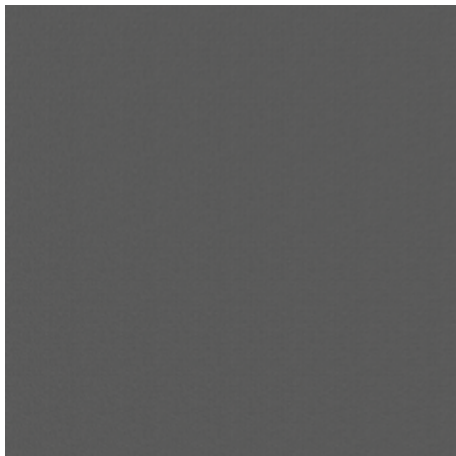

80x80 R11B K948778R0001VTEO
60x60 R11B K948823R0001VTEO

Koyu Gri / Dark Grey

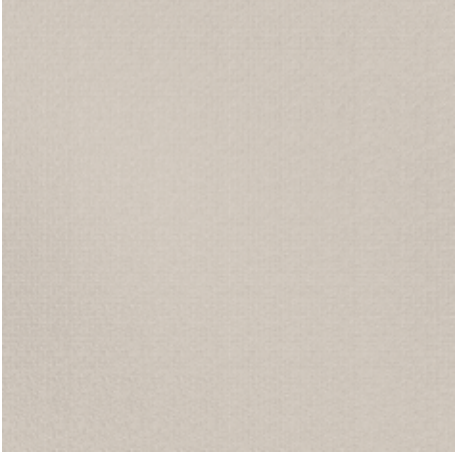

80x80 R11B K948768R0001VTE0
60x60 R11B K948798R0001VTE0

Açık Grej / Light Greige

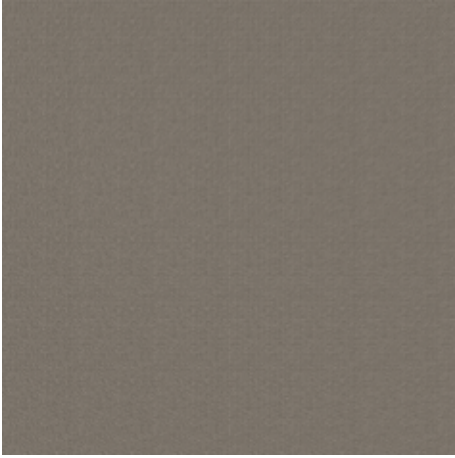

80x80 R11B K948773R0001VTE0
60x60 R11B K948803R0001VTE0

Grej / Greige



80x80 R11B K948778R0001VTE0
60x60 R11B K948808R0001VTE0

Koyu Grej / Dark Greige

CEMENTMIX MICRO

Porselen Karolar / Porcelain Tiles



80x80 R10A K948785R0001VTE0
60x60 R10A K948815R0001VTE0

Açık Gri / Light Grey



80x80 R10A K948790R0001VTE0
60x60 R10A K948820R0001VTE0

Gri / Grey

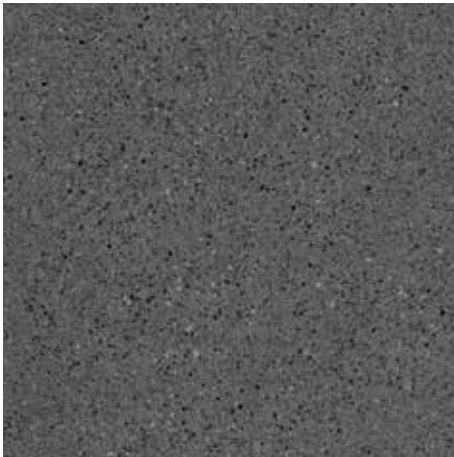

80x80 R10A K948795R0001VTE0
60x60 R10A K948825R0001VTE0

Koyu Gri / Dark Grey



80x80 R10A K948770R0001VTE0
60x60 R10A K948800R0001VTE0

Açık Grej / Light Greige



80x80 R10A K948775R0001VTE0
60x60 R10A K948805R0001VTE0

Grej / Greige



80x80 R10A K948780R0001VTE0
60x60 R10A K948810R0001VTE0

Koyu Grej / Dark Greige

CEMENTMIX FLAKE

Porselen Karolar / Porcelain Tiles

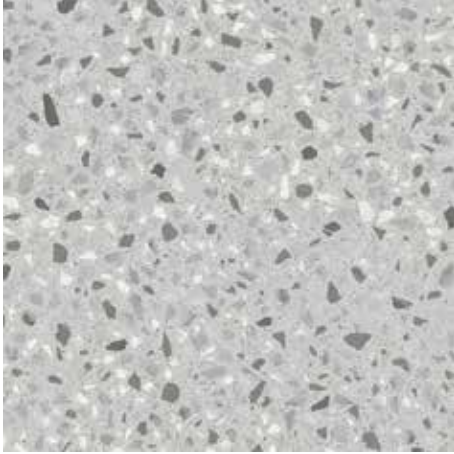

80x80 R10A K948786R0001VTE0
60x60 R10A K948816R0001VTE0

Açık Gri / Light Grey

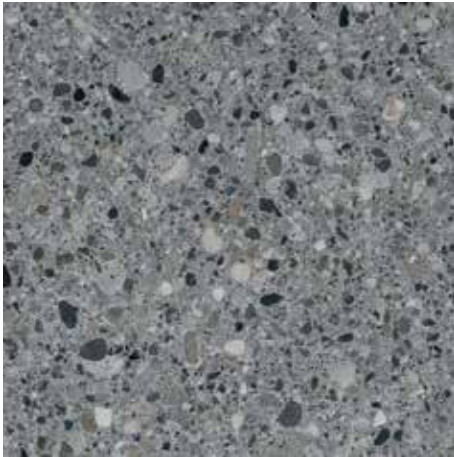

80x80 R10A K948791R0001VTE0
60x60 R10A K948821R0001VTE0

Gri / Grey



80x80 R10A K948796R0001VTE0
60x60 R10A K948826R0001VTE0

Koyu Gri / Dark Grey

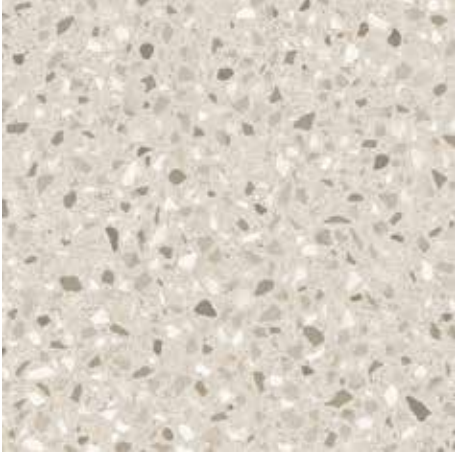

80x80 R10A K948771R0001VTE0
60x60 R10A K948801R0001VTE0

Açık Grej / Light Greige

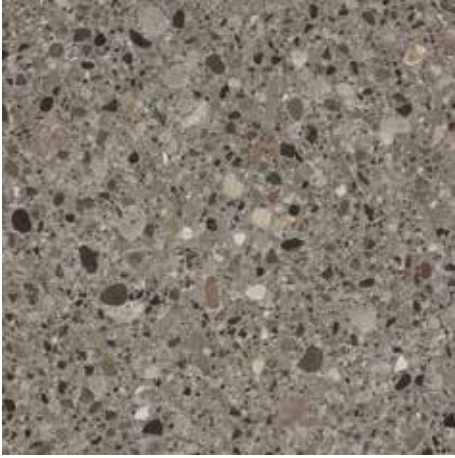

80x80 R10A K948776R0001VTE0
60x60 R10A K948806R0001VTE0

Grej / Greige



80x80 R10A K948781R0001VTE0
60x60 R10A K948811R0001VTE0

Koyu Grej / Dark Greige



Duvar Porselen Karoları / Wall Porcelain Tiles : K947434R0001RTS0 60x120 Ceppostone Gri / Grey
K947186R0001VTE0 60x60 Urbancrete Gri / Grey

Yer Porselen Karoları / Floor Porcelain Tiles : K947486R001VTE0 20x120 Urbanwood Gri / Grey

URBANCRETE





Duvar Porselen Karoları / Wall Porcelain Tiles : K9472558R001VTE0 30x60 Urbancrete Vizon / Mink
K947084R0001VTE0 80x80 Urbancrete Vizon / Mink

Yer Porselen Karoları / Floor Porcelain Tiles : K947488R0001VTE0 20x120 Urbanwood Vizon / Mink

URBANCRETE





PRO

NATURE

URBANCRETE

Brüt betonun güçlü ve zamansız karakterini çağdaş mimariye katan colorbody porselen koleksiyonu. Urbancrete, sofistike bir karma sunan ColorCode yaklaşımının sıcak ve soğuk renklerini, etnik ve geometrik altıgen dekorlarla tamamlıyor. Urbancrete, dayanıklı colobody bünyesi, güçlü kaydırmazlık özelliği ve temizlenme kolaylığı ile yüksek trafikli genel kullanım alanlarında uzun yıllar kullanım sağlıyor.

A colorbody porcelain collection that infuses a modern, architectural look into the timeless and robust character of exposed concrete. Urbancrete completes the sophisticated mix of warm and cold colors of the ColorCode approach with ethnic and geometric hexagonal decorative tiles. Highly durable, with a powerful anti-slip surface that is easy to clean, the Urbancrete porcelain collection can be used in high traffic areas for many years.

Porselen Karolar / Porcelain Tiles

Bünye / Body Type

Colorbody Porselen / Colorbody Porcelain

Fon Ebatları / Basic Tile Sizes

60x120 cm (R 597x1197 mm)

80x80 cm (R 797x797 mm)

40x80 cm (R 397x797 mm)

60x60 cm (R 597x597 mm)

30x60 cm (R 297x597 mm)

Sırlı porselen / Glazed Porcelain

Fon Ebatları / Basic Tile Sizes

21x24 cm Altıgen/Hexagon (210x241mm)

Yüzey Alternatifleri / Surface Alternatives

R10A

R11C

R9 LPR

Fon Renkleri / Basic Tile Colors

Beyaz / White

Gri / Grey

Koyu Gri / Dark Grey

Vizon / Mink

Koyu Grej / Dark Greige

Kullanım Alanları / Usage Areas

Konut / Residential

Ticari Alan / Commercial

Döşeme Alanları / Tiling Areas

Yer / Floor

Duvar / Wall

Dona Dayanım / Frost Resistance

Var / Available

Desen Farklılaşması / Shade Variation Classification

V2

Baskı Teknolojisi / Printing Technology

ReaLook

Ürün Standardı / Product Standard

EN14411 Group B1a

Dip Notlar / Footnotes

F H R



Porselen
Porcelain



Yer Karosu
Floor Tile



Duvar Karosu
Wall Tile



Dış Cephe
Facade



Havuz çevresi
Pool Surrounding



Konut
Residential



Ticari Alan
Commercial



Dona Dayanım
Frost Resistance



Desen Farklılaşması
Shade Variation



Mat
Matt



R9 Lappato



Soft R10



Rektifiyeli
Rectified



Küçük Ebat
Mini Size



Modülerlik
Modularity



Yeni
Novelty



URBANCRETE

Porselen Karolar / Porcelain Tiles



Beyaz / White

60x120	R10A	K947465R0001VTS0
80x80	R10A	K947182R0001VTE0
40x80	R10A	K947190R0001VTE0
60x60	R10A	K947085R0001VTE0
30x60	R10A	K947237R0001VTE0
60x60	R11C	K947196R0001VTE0
30x60	R11C	K947242R0001VTE0
80x80	R9 LPR	K947182LPR01VTE0
40x80	R9 LPR	K947190LPR01VTE0
60x60	R9 LPR	K947085LPR01VTE0
30x60	R9 LPR	K947237LPR01VTE0



Gri / Grey

60x120	R10A	K947468R0001VTS0
80x80	R10A	K947083R0001VTE0
40x80	R10A	K947188R0001VTE0
60x60	R10A	K947186R0001VTE0
30x60	R10A	K947235R0001VTE0
60x60	R11C	K947194R0001VTE0
30x60	R11C	K947240R0001VTE0
80x80	R9 LPR	K947083LPR01VTE0
40x80	R9 LPR	K947188LPR01VTE0
60x60	R9 LPR	K947186LPR01VTE0
30x60	R9 LPR	K947235LPR01VTE0



Koyu Gri / Dark Grey

60x120	R10A	K947466R0001VTS0
80x80	R10A	K947183R0001VTE0
40x80	R10A	K947191R0001VTE0
60x60	R10A	K947086R0001VTE0
30x60	R10A	K947238R0001VTE0
60x60	R11C	K947197R0001VTE0
30x60	R11C	K947243R0001VTE0
80x80	R9 LPR	K947183LPR01VTE0
40x80	R9 LPR	K947191LPR01VTE0
60x60	R9 LPR	K947086LPR01VTE0
30x60	R9 LPR	K947238LPR01VTE0



Vizon / Mink

60x120	R10A	K947469R0001VTS0
80x80	R10A	K947084R0001VTE0
40x80	R10A	K947189R0001VTE0
60x60	R10A	K947187R0001VTE0
30x60	R10A	K947236R0001VTE0
60x60	R11C	K947195R0001VTE0
30x60	R11C	K947241R0001VTE0
80x80	R9 LPR	K947084LPR01VTE0
40x80	R9 LPR	K947189LPR01VTE0
60x60	R9 LPR	K947187LPR01VTE0
30x60	R9 LPR	K947236LPR01VTE0



Koyu Grej / Dark Greige

60x120	R10A	K947467R0001VTS0
80x80	R10A	K947185R0001VTE0
40x80	R10A	K947193R0001VTE0
60x60	R10A	K947089R0001VTE0
30x60	R10A	K947239R0001VTE0
60x60	R11C	K947199R0001VTE0
30x60	R11C	K947244R0001VTE0
80x80	R9 LPR	K947185LPR01VTE0
40x80	R9 LPR	K947193LPR01VTE0
60x60	R9 LPR	K947089LPR01VTE0
30x60	R9 LPR	K947239LPR01VTE0

URBANCRETE



Beyaz / White	30x60	R10B	K9472468R001VTEO
Gri / Grey	30x60	R10B	K9472498R001VTEO
Koyu Gri / Dark Grey	30x60	R10B	K9472528R001VTEO
Vizon / Mink	30x60	R10B	K9472558R001VTEO
Koyu Grej / Dark Greige	30x60	R10B	K9472588R001VTEO

Tuğla Bordür - Brick Border
Koyu Gri / Dark Grey

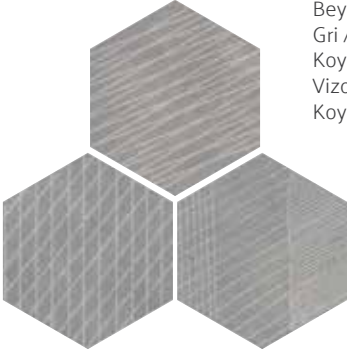

Beyaz / White	21x24	Mat/Matt	K94748900001VTEO
Gri / Grey	21x24	Mat/Matt	K94749000001VTEO
Koyu Gri / Dark Grey	21x24	Mat/Matt	K94749200001VTEO
Vizon / Mink	21x24	Mat/Matt	K94749300001VTEO
Koyu Grej / Dark Greige	21x24	Mat/Matt	K94749100001VTEO

Geometrik Altigen Dekor
Geometric Hexagon Decor
Koyu Gri / Dark Grey



21x24	Mat/Matt	K94711400001VTEO
-------	----------	------------------

Soğuk Altigen Dekor
Cold Hexagon Decor



Yeni
Novelty



21x24 Mat/Matt
K94744100001VTEO

Sıcak Altıgen Dekor
Warm Hexagon Decor



Beyaz / White	5x5	R10B	K9473768R001VTEO
Gri / Grey	5x5	R10B	K9473788R001VTEO
Koyu Gri / Dark Grey	5x5	R10B	K9473808R001VTEO
Vizon / Mink	5x5	R10B	K9473828R001VTEO
Koyu Grej / Dark Greige	5x5	R10B	K9473848R001VTEO

Kesme Bordür / Cut Border
Koyu Gri / Dark Grey

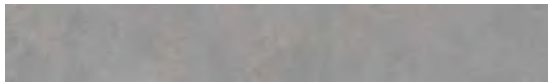

Süpürgelik / Plinth
Koyu Gri / Dark Grey

Beyaz / White	10x80	R10A	K947387R0001VTEO
Gri / Grey	10x80	R10A	K947385R0001VTEO
Koyu Gri / Dark Grey	10x80	R10A	K947388R0001VTEO
Vizon / Mink	10x80	R10A	K947386R0001VTEO
Koyu Grej / Dark Greige	10x80	R10A	K947389R0001VTEO

Beyaz / White	8,5x60	R10A	K947392R0001VTEO
Gri / Grey	8,5x60	R10A	K947390R0001VTEO
Koyu Gri / Dark Grey	8,5x60	R10A	K947393R0001VTEO
Vizon / Mink	8,5x60	R10A	K947391R0001VTEO
Koyu Grej / Dark Greige	8,5x60	R10A	K947394R0001VTEO



Duvar Porselen Karoları / Wall Porcelain Tiles : K947533LPR01VTE0 80x80 Metalcrete Bakır / Cooper

METALCRETE



PRO

NATURE

METALCRETE

Metali betonla yeniden yorumlayan porselen koleksiyonu. Metalcrete koleksiyonunda endüstriyel tasarımın temel malzemesi metal levhalar, büyük boyutu ve ışıltısıyla porselenin sakinliğine göz alıcı bir dokunuş katıyor. Koleksiyon siyah, bronz, gümüş ve vizon renklerini modüler ebatlarla sunarak döşeme çeşitliliği sağlıyor.

A porcelain collection that reinterprets the fusion of metal and concrete. In the Metalcrete collection, the large size and shine of metal sheets – so basic to industrial design – add an attractive touch to the cool calm of porcelain. The collection offers iron and bronze colors in modular sizes to create a rich variety of tiling options and patterns.

Porselen Karolar / Porcelain Tiles

Bünye / Body Type

Colorbody Porselen / Colorbody Porcelain

Fon Ebatları / Basic Tile Sizes

60x60 (R 597x597 mm)

30x60 (R 597x597 mm)

40x80 (397x797)

80x80 (797x797)

Yüzey Alternatifleri / Surface Alternatives

LPR

Fon Renkleri / Basic Tile Colors

Bakır / Copper

Demir / Iron

Gümüş Gri / Silver Grey

Vizon / Mink

Kullanım Alanları / Usage Areas

Konut / Residential

Ticari Alan / Commercial

Döşeme Alanları / Tiling Areas

Yer / Floor

Duvar / Wall

Dona Dayanım / Frost Resistance

Var / Available

Desen Farklılaşması / Shade Variation Classification

V2

Baskı Teknolojisi / Printing Technology

ReaLook

Ürün Standardı / Product Standard

EN14411 Group B1a

Dip Notlar / Footnotes

F H R



Porselen
Porcelain



Yer Karosu
Floor Tile



Duvar Karosu
Wall Tile



Konut
Residential



Ticari Alan
Commercial



Dona Dayanım
Frost Resistance



V2
Desen Farklılaşması
Shade Variation



Lappato



Rektifiyeli
Rectified



Modülerlik
Modularity



Yeni
Novelty

METALCRETE

Porselen Karolar / Porcelain Tiles



Bakır / Copper

80x80	LPR	K947533LPR01VTE0
40x80	LPR	K947537LPR01VTE0
30x60	LPR	K948942LPR01VTE0
60x60	LPR	K948876LPR01VTE0



Bakır / Copper

30x60	Mat/Matt	K9489468LPR1VTE0
-------	----------	------------------



5x5	R10B	K9489508LPR1VTE0
-----	------	------------------

Kesme Mozaik Dekor / Cut Mosaic Decor
Bakır / Copper



Yeni
Novelty



80x80	LPR	K947534LPR01VTE0
40x80	LPR	K947538LPR01VTE0
30x60	LPR	K948943LPR01VTE0
60x60	LPR	K948877LPR01VTE0

Demir / Iron

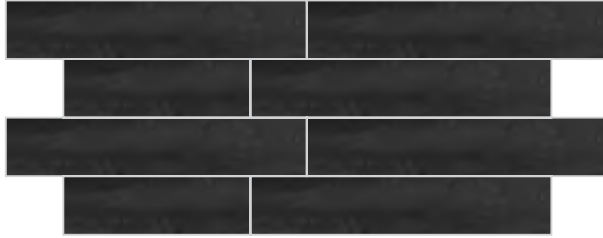

30x60	Mat/Matt	K9489478LPR1VTE0
-------	----------	------------------

Demir / Iron



5x5	R10B	K9489518LPR1VTE0
-----	------	------------------

Kesme Mozaik Dekor / Cut Mosaic Decor
Demir / Iron

METALCRETE

Porselen Karolar / Porcelain Tiles



80x80	LPR	K947536LPR01VTE0
40x80	LPR	K947540LPR01VTE0
30x60	LPR	K948940LPR01VTE0
60x60	LPR	K948874LPR01VTE0

Gümüş Gri / Silver Grey

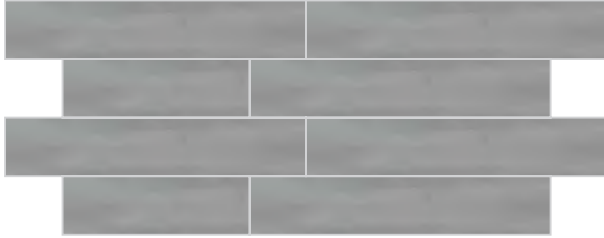

30x60	Mat/Matt	K9489448LPR1VTE0
-------	----------	------------------

Gümüş Gri / Silver Grey



5x5	R10B	K9489488LPR1VTE0
-----	------	------------------

Kesme Mozaik Dekor / Cut Mosaic Decor
Gümüş Gri / Silver Grey



Yeni
Novelty



80x80	LPR	K947535LPR01VTE0
40x80	LPR	K947539LPR01VTE0
30x60	LPR	K948941LPR01VTE0
60x60	LPR	K948875LPR01VTE0

Vizon / Mink



30x60	Mat/Matt	K9489458LPR1VTE0
-------	----------	------------------

Vizon / Mink



5x5	R10B	K9489498LPR1VTE0
-----	------	------------------

Kesme Mozaik Dekor / Cut Mosaic Decor
Vizon / Mink



ULTRA 2.0



Duvar Karoları / Wall Tiles : K947696R0001VTE0 80x80 Ultra 2.0 Gümüş Gri / Silver Grey

Yer Karoları / Floor Tiles : K947696R0001VTE0 80x80 Ultra 2.0 Gümüş Gri / Silver Grey



Duvar Porselen Karoları / Wall Porcelain Tiles : K947618R0001VTE0 30x60 Ultra 2.0 Krem / Cream

Yer Porselen Karoları / Floor Porcelain Tiles : K947664R0001VTE0 60x60 Ultra 2.0 Vizon / Mink

PRO

NATURE

ULTRA 2.0

Son yılların en çok tercih edilen çimento görünümlü taş dokusunu, parlak yansımalarla devam ettiren seramik serisi. Ultra 2.0, mekânlara ayrıcalıklı bir hava katıyor ve ışılı yüzey alternatifiyle modern şehir evlerine yepyeni bir soluk getiriyor.

A ceramic series adding bright reflections to the cement looking stone texture which is highly popular recently. Ultra 2.0 helps to create privileged spaces and blows a new life into modern urban residences with its glossy surface alternative.

Porselen Karolar / Porcelain Tiles

Bünye / Body Type

Colorbody Porselen / Colorbody Porcelain

Yüzey Alternatifleri / Surface Alternatives

R10A

R9 LPR

R9 Flat Mat / Matt

Fon Ebatları / Basic Tile Sizes

60x120 cm (R 597x1197 mm)

80x80 cm (R 797x797 mm)

60x60 cm (R 597x597 mm)

45x45 cm (R 442x442 mm)

30x60 cm (297x597 mm)

Fon Renkleri / Basic Tile Colors

Beyaz / White

Krem / Cream

Bej / Beige

Vizon / Mink

Moka / Mocha

Gümüş Gri / Silver Grey

Antrasit / Anthracite

Siyah / Black

Kullanım Alanları / Usage Areas

Konut / Residential

Ticari Alan / Commercial

Döşeme Alanları / Tiling Areas

Yer / Floor

Duvar / Wall

Dona Dayanım / Frost Resistance

Var / Available

Desen Farklılaşması /

Shade Variation Classification

V3

Baskı Teknolojisi / Printing Technology

Realook

Ürün Standardı / Product Standard

EN14411 Group Bla

Dip Notlar / Footnotes

K R



Porselen
Porcelain



Yer Karosu
Floor Tile



Duvar Karosu
Wall Tile



Dış Cephe
Facade



Konut
Residential



Ticari Alan
Commercial



Dona Dayanım
Frost Resistance



Desen Farklılaşması
Shade Variation



Mat
Matt



Lappato



Rektifiyeli
Rectified



Ödüllü
Award Winning



reddot design award
winner 2013



Winner

ULTRA 2.0

Porselen Karolar / Porcelain Tiles



Beyaz / White

60x120	R10 A	K947638R0001VTS0
80x80	R10 A	K947694R0001VTE0
60x60	R10 A	K947654R0001VTE0
30x60	R10 A	K947614R0001VTE0
60x120	R9 FM	K947639R0001VTS0
80x80	R9 FM	K947695R0001VTE0
60x60	R9 FM	K947655R0001VTE0
30x60	R9 FM	K947615R0001VTE0
45x45	R9 FM	K94762800001VTE0
60x120	R9 LPR	K947638LPR01VTS0
80x80	R9 LPR	K947694LPR01VTE0
60x60	R9 LPR	K947654LPR01VTE0
30x60	R9 LPR	K947614LPR01VTE0



Krem / Cream

60x120	R10 A	K947642R0001VTS0
80x80	R10 A	K947698R0001VTE0
60x60	R10 A	K947658R0001VTE0
30x60	R10 A	K947618R0001VTE0
60x120	R9 FM	K947643R0001VTS0
80x80	R9 FM	K947699R0001VTE0
60x60	R9 FM	K947659R0001VTE0
30x60	R9 FM	K947619R0001VTE0
45x45	R9 FM	K94763000001VTE0
60x120	R9 LPR	K947642LPR01VTS0
80x80	R9 LPR	K947698LPR01VTE0
60x60	R9 LPR	K947658LPR01VTE0
30x60	R9 LPR	K947618LPR01VTE0



Bej / Beige

60x120	R10 A	K947636R0001VTS0
80x80	R10 A	K947692R0001VTE0
60x60	R10 A	K947652R0001VTE0
30x60	R10 A	K947612R0001VTE0
60x120	R9 FM	K947637R0001VTS0
80x80	R9 FM	K947693R0001VTE0
60x60	R9 FM	K947653R0001VTE0
30x60	R9 FM	K947613R0001VTE0
45x45	R9 FM	K94762700001VTE0
60x120	R9 LPR	K947636LPR01VTS0
80x80	R9 LPR	K947692LPR01VTE0
60x60	R9 LPR	K947652LPR01VTE0
30x60	R9 LPR	K947612LPR01VTE0



Vizon / Mink

60x120	R10 A	K947648R0001VTS0
80x80	R10 A	K947704R0001VTE0
60x60	R10 A	K947664R0001VTE0
30x60	R10 A	K947624R0001VTE0
60x120	R9 FM	K947649R0001VTS0
80x80	R9 FM	K947705R0001VTE0
60x60	R9 FM	K947665R0001VTE0
30x60	R9 FM	K947625R0001VTE0
45x45	R9 FM	K94763300001VTE0
60x120	R9 LPR	K947648LPR01VTS0
80x80	R9 LPR	K947704LPR01VTE0
60x60	R9 LPR	K947664LPR01VTE0
30x60	R9 LPR	K947624LPR01VTE0



Moka / Mocha

60x120	R10 A	K947644R0001VTS0
80x80	R10 A	K947700R0001VTE0
60x60	R10 A	K947660R0001VTE0
30x60	R10 A	K947620R0001VTE0
60x120	R9 FM	K947645R0001VTS0
80x80	R9 FM	K947701R0001VTE0
60x60	R9 FM	K947661R0001VTE0
30x60	R9 FM	K947621R0001VTE0
45x45	R9 FM	K94763100001VTE0
60x120	R9 LPR	K947644LPR01VTS0
80x80	R9 LPR	K947700LPR01VTE0
60x60	R9 LPR	K947660LPR01VTE0
30x60	R9 LPR	K947620LPR01VTE0



Gümüş Gri / Silver Grey

60x120	R10 A	K947640R0001VTS0
80x80	R10 A	K947696R0001VTE0
60x60	R10 A	K947656R0001VTE0
30x60	R10 A	K947616R0001VTE0
60x120	R9 FM	K947641R0001VTS0
80x80	R9 FM	K947697R0001VTE0
60x60	R9 FM	K947657R0001VTE0
30x60	R9 FM	K947617R0001VTE0
45x45	R9 FM	K94762900001VTE0
60x120	R9 LPR	K947640LPR01VTS0
80x80	R9 LPR	K947696LPR01VTE0
60x60	R9 LPR	K947656LPR01VTE0
30x60	R9 LPR	K947616LPR01VTE0



Antrasit / Anthracite

60x120	R10 A	K947634R0001VTS0
80x80	R10 A	K947690R0001VTE0
60x60	R10 A	K947650R0001VTE0
30x60	R10 A	K947610R0001VTE0
60x120	R9 FM	K947635R0001VTS0
80x80	R9 FM	K947691R0001VTE0
60x60	R9 FM	K947651R0001VTE0
30x60	R9 FM	K947611R0001VTE0
45x45	R9 FM	K94762600001VTE0
60x120	R9 LPR	K947634LPR01VTS0
80x80	R9 LPR	K947690LPR01VTE0
60x60	R9 LPR	K947650LPR01VTE0
30x60	R9 LPR	K947610LPR01VTE0



Siyah / Black

60x120	R10 A	K947646R0001VTS0
80x80	R10 A	K947702R0001VTE0
60x60	R10 A	K947662R0001VTE0
30x60	R10 A	K947622R0001VTE0
60x120	R9 FM	K947647R0001VTS0
80x80	R9 FM	K947703R0001VTE0
60x60	R9 FM	K947663R0001VTE0
30x60	R9 FM	K947623R0001VTE0
45x45	R9 FM	K94763200001VTE0
60x120	R9 LPR	K947646LPR01VTS0
80x80	R9 LPR	K947702LPR01VTE0
60x60	R9 LPR	K947662LPR01VTE0
30x60	R9 LPR	K947622LPR01VTE0

Ultra serisinin 8,5x45 ve 8,5x60 süpürgelik ebatları bulunmaktadır.
Ultra serie has 8,5x45 and 8,5x60 format plinths.



ASH&BURN

Duvar Porselen Karoları / Wall Porcelain Tiles :

K94607200001VTE0 7,5x30 Ash&Burn Kemik / Ash
K945690R0001VTE0 80x80 Ash&Burn Acı Kahve / Burn
K946241R0001VTE0 20x120 Aspenwood Koyu Grej / Greige

Yer Porselen Karoları / Floor Porcelain Tiles :

K945690R0001VTE0 80x80 Ash&Burn Acı Kahve / Burn
K94607300001VTE0 21x24 Ash&Burn Altigen / Hexagon Kemik / Ash
K94607600001VTE0 21x24 Ash&Burn Altigen / Hexagon Acı Kahve / Burn



Duvar Porselen Karoları / Wall Porcelain Tiles : K94607900001VTE0 15x15 Ash&Burn Acı Kahve / Burn Dekor

PRO

NATURE

ASH&BURN

Sofistike renk tonları ve etkileyici dokusu ile endüstriyel beton görünümüne sınırsız bir yeni yorum kazandıran seramik serisi. Betonun zamansız sadeliğini doğanın sıcak tonlarıyla ısıtan koleksiyonda; altıgen karo seçenekleri, duvarda da kullanılabilen tuğla ebat ve küçük kare dekorlar yer alıyor.

A ceramic series which offers a warm new interpretation of industrial concrete look with sophisticated color tones and attractive textures. The collection warms the timeless simplicity of concrete with natural warm color shades, hexagonal tile options, brick sizes that can be used on the walls and small square decors.

Porselen Karolar / Porcelain Tiles

Bünye / Body Type

Colorbody Porselen / Colorbody Porcelain

Fon Ebatları / Basic Tile Sizes

80x80 cm (R 797x797 mm)

40x80 cm (R 397x797 mm)

60x60 cm (R 597x597 mm)

30x60 cm (R 297x597 mm)

10x80 cm (R 97x797 mm)

Sırlı porselen / Glazed Porcelain

Fon Ebatları / Basic Tile Sizes

7.5x30 cm (72x297mm)

15x15 cm (147x147mm)

21x24 cm Altıgen/Hexagon (210x241mm)

Yüzey Alternatifleri / Surface Alternatives

R9

Fon Renkleri / Basic Tile Colors

Kemik / Ash

Acı Kahve / Burn

Kullanım Alanları / Usage Areas

Konut / Residential

Ticari Alan / Commercial

Döşeme Alanları / Tiling Areas

Yer / Floor

Duvar / Wall

Dona Dayanım / Frost Resistance

Var / Available

Desen Farklılaşması / Shade Variation Classification

V4

Baskı Teknolojisi / Printing Technology

ReaLook

Ürün Standardı / Product Standard

EN14411 Group Bla

Dip Notlar / Footnotes

F H R



Porselen
Porcelain



Yer Karosu
Floor Tile



Duvar Karosu
Wall Tile



Dış Cephe
Facade



Dış Mekanlar
Outdoors



Konut
Residential



Ticari Alan
Commercial



Dona Dayanım
Frost Resistance



Desen Farklılaşması
Shade Variation



Mat
Matt



Rektifiyeli
Rectified



Rektifiyesiz
Non-Rectified



Küçük Ebat
Mini Size



Modülerlik
Modularity



Ödüllü
Award Winning



ASH&BURN

Porselen Karolar / Porcelain Tiles



80x80 R9 K945689R0001VTEO
40x80 R9 K945680R0001VTEO
10x80 R9 K946053R0001VTEO
60x60 R9 K945684R0001VTEO
30x60 R9 K945678R0001VTEO

Kemik / Ash

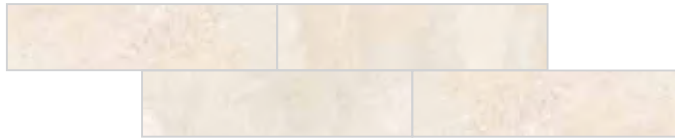

7.5x30 Mat/Matt K94607200001VTEO

Kemik / Ash

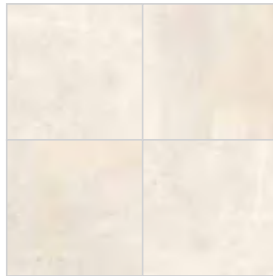

15x15 Mat/Matt
K94607400001VTEO

Kemik / Ash

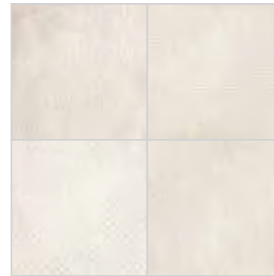

15x15 Mat/Matt K94607800001VTEO

Dekor / Decor
Kemik / Ash



21x24 Mat/Matt
K94607300001VTEO

Altigen / Hexagon
Kemik / Ash



5x5 R10B K9463628R001VTEO

Kesme Mozaik Dekor / Cut Mosaic Decor
Kemik / Ash



8.5x60 R9 K945687R0001VTEO
10x80 R9 K945676R0001VTEO

Süpürgelik / Plinth
Kemik / Ash



80x80 R9 K945690R0001VTEO
40x80 R9 K945679R0001VTEO
10x80 R9 K946054R0001VTEO
60x60 R9 K945683R0001VTEO
30x60 R9 K945677R0001VTEO

Acı Kahve / Burn



7.5x30 Mat/Matt K94607500001VTEO

Acı Kahve / Burn

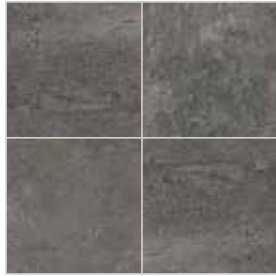

15x15 Mat/Matt
K94607700001VTEO

Acı Kahve / Burn

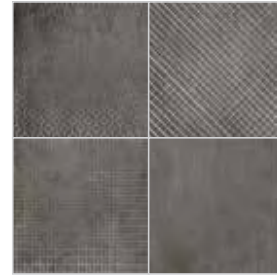

15x15 Mat/Matt K94607900001VTEO

Dekor / Decor
Acı Kahve / Burn



21x24 Mat/Matt
K94607600001VTEO

Altıgen / Hexagon
Acı Kahve / Burn



5x5 R10B K9463638R001VTEO

Kesme Mozaik Dekor / Cut Mosaic Decor
Acı Kahve / Burn



8.5x60 R9 K945688R0001VTEO
10x80 R9 K945675R0001VTEO

Süpürgelik / Plinth
Acı Kahve / Burn



Duvar Porselen Karoları / Wall Porcelain Tiles :

K945786R0001VTE0 60x60 Newcon Beyaz / White
K945754R0001VTE0 30x60 Newcon Beyaz / White

Yer Porselen Karoları / Floor Porcelain Tiles :

K945781R0001VTE0 60x60 Newcon Krem / Cream

NEWCON





Duvar Porselen Karoları / Wall Porcelain Tiles : K945772LPR01VTE0 60x120 Newcon Koyu Gri / Dark Grey

Yer Porselen Karoları / Floor Porcelain Tiles : K945785R0001VTE0 60x60 Newcon Gümüş Gri / Silver Grey

NEWCON





PRO

NATURE

NEWCON

Sakin yüzey dokusu ve doğal renk tonlarıyla şık ve fonksiyonel mekânlar yaratabilen beton görünümlü seramik serisi. Koleksiyon, birbiriyle uyumlu renk alternatifleri, modüler ebatları ve dış cephe için de kullanılabilir 60x120 porcelenleri ile konutlar ve ticari yapılar için bütünsel çözümler sunuyor.

A concrete textured ceramic series which creates stylish and functional spaces with its cool surface texture and natural color tones. The collection offers integrated solutions for residential and commercial buildings with compatible color alternatives, modular dimensions and 60x120 porcelain sizes for exterior cladding applications.

Porselen Karolar / Porcelain Tiles

Bünye / Body Type

Colorbody Porselen / Colorbody Porcelain

Yüzey Alternatifleri / Surface Alternatives

R10A

R9 LPR

R11B

Mat / Matt

Fon Ebatları / Basic Tile Sizes

60x120 cm (R 597x1197 mm)

80x80 cm (R 797x797 mm)

60x60 cm (R 597x597 mm)

30x60 cm (R 297x597 mm)

45x45 cm (447x447 mm)

30x30 cm (297x297 mm)

Dekor Ebatları / Decor Sizes

5x5 cm Kesme Dekor / Cut Decor

5x5 cm Mozaik Dekor / Mosaic Decor

30x60 Kesme Bordür / Cut Border

Fon Renkleri / Basic Tile Colors

Krem / Cream

Beyaz / White

Taupe / Taupe

Silver Gri / Silver Grey

Koyu Gri / Dark Grey

Antrasit / Anthracite

Kullanım Alanları / Usage Areas

Konut / Residential

Ticari Alan / Commercial

Döşeme Alanları / Tiling Areas

Yer / Floor

Duvar / Wall

Dona Dayanım / Frost Resistance

Var / Available

Desen Farklılaşması /

Shade Variation Classification

V3

Baskı Teknolojisi / Printing Technology

ReaLook

Ürün Standardı / Product Standard

EN14411 Group B1a

Dip Notlar / Footnotes

F H R S



Porselen
Porcelain



Yer Karosu
Floor Tile



Duvar Karosu
Wall Tile



Dış Cephe
Facade



Dış Mekanlar
Outdoors



Havuz çevresi
Pool Surrounding



Konut
Residential



Ticari Alan
Commercial



Dona Dayanım
Frost Resistance



Desen Farklılaşması
Shade Variation



Mat
Matt



Lappato



R9 Lappato



Soft R10



Rektifiyeli
Rectified



Küçük Ebat
Mini Size



Modülerlik
Modularity



NEWCON

Porselen Karolar / Porcelain Tiles



60x120	R10A	K945773R0001VTS0
80x80	R10A	K946177R0001VTE0
60x60	R10A	K945786R0001VTE0
30x60	R10A	K945754R0001VTE0
30x30	R10A	K94645600001VTE0
45x45	Mat/Matt	K94576500001VTE0
60x120	R9 LPR	K945773LPR01VTS0
80x80	R9 LPR	K946177LPR01VTE0
60x60	R9 LPR	K945786LPR01VTE0
30x60	R9 LPR	K945754LPR01VTE0
60x60	R11B	K945790R0001VTE0
30x60	R11B	K946171R0001VTE0

Beyaz / White



5x5 R10B K94633080001VTE0

Mozaik / Mosaic
Beyaz / White



5x5 R10B K9494028R001VTE0
5x5 R9 LPR K9457718LPR1VTE0

Kesme Mozaik Dekor / Cut Mosaic Decor
Beyaz / White



30x60 R10B K9464628R001VTE0

Kombibordür / Combiborder
Beyaz / White



30x120 R10A K946505R0001VTE0
30x60 R10A K946189R0001VTE0

Basamak / Step
Beyaz / White



10x80 R10A K946183R0001VTE0
8.5x60 R10A K945750R0001VTE0

Süpürgelik / Plinth
Beyaz / White

8.5x45 Mat K94579500001VTE0



60x120	R10A	K945775R0001VTE0
80x80	R10A	K946173R0001VTE0
60x60	R10A	K945781R0001VTE0
30x60	R10A	K945746R0001VTE0
30x30	R10A	K94645700001VTE0
45x45	Mat/Matt	K94576600001VTE0
60x120	R9 LPR	K945775LPR01VTE0
80x80	R9 LPR	K946173LPR01VTE0
60x60	R9 LPR	K945781LPR01VTE0
30x60	R9 LPR	K945746LPR01VTE0
60x60	R11B	K945782R0001VTE0
30x60	R11B	K946167R0001VTE0

Krem / Cream



5x5 R10B K94633380001VTE0

Mozaik / Mosaic
Krem / Cream

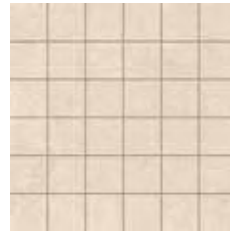

5x5 R10B K9494008R001VTE0
5x5 R9 LPR K9457678LPR1VTE0

Kesme Mozaik Dekor / Cut Mosaic Dekor
Krem / Cream



30x60 R10B K9464638R001VTE0

Kombibordür / Combiborder
Krem / Cream



30x120 R10A K946501R0001VTE0
30x60 R10A K946185R0001VTE0

Basamak / Step
Krem / Cream



10x80 R10A K946179R0001VTE0
8,5x60 R10A K945749R0001VTE0

Süpürgelik / Plinth
Krem / Cream

8,5x45 Mat K94579600001VTE0

NEWCON



60x120	R10A	K945778R0001VTS0
80x80	R10A	K946175R0001VTE0
60x60	R10A	K945785R0001VTE0
30x60	R10A	K945752R0001VTE0
30x30	R10A	K94645400001VTE0
45x45	Mat/Matt	K94576300001VTE0
60x120	R9 LPR	K945778LPR01VTS0
80x80	R9 LPR	K946175LPR01VTE0
60x60	R9 LPR	K945785LPR01VTE0
30x60	R9 LPR	K945752LPR01VTE0
60x60	R11B	K945789R0001VTE0
30x60	R11B	K946169R0001VTE0

Silver Gri / Silver Grey

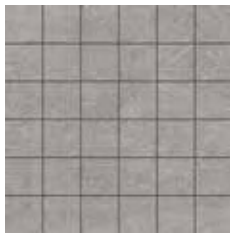

5x5 R10B K94633180001VTE0

Mozaik / Mosaic
Silver Gri / Silver Grey

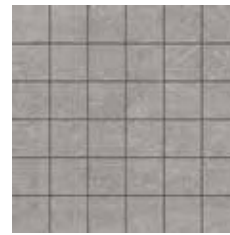

5x5 R10B K9493998R001VTE0
5x5 R9 LPR K9457698LPR1VTE0

Kesme Mozaik Dekor / Cut Mosaic Decor
Silver Gri / Silver Grey



30x60 R10B K9464608R001VTE0

Kombibordür / Combiborder
Silver Gri / Silver Grey



30x120 R10A K946503R0001VTE0
30x60 R10A K946187R0001VTE0

Basamak / Step
Silver Gri / Silver Grey



10x80 R10A K946181R0001VTE0
8.5x60 R10A K945743R0001VTE0

Süpürgelik / Plinth
Silver Gri / Silver Grey

8.5x45 Mat K94579300001VTE0



60x120	R10A	K945774R0001VTS0
80x80	R10A	K946176R0001VTE0
60x60	R10A	K945784R0001VTE0
30x60	R10A	K945753R0001VTE0
30x30	R10A	K94645300001VTE0
45x45	Mat/Matt	K94576200001VTE0
60x120	R9 LPR	K945774LPR01VTS0
80x80	R9 LPR	K946176LPR01VTE0
60x60	R9 LPR	K945784LPR01VTE0
30x60	R9 LPR	K945753LPR01VTE0
60x60	R11B	K945788R0001VTE0
30x60	R11B	K946170R0001VTE0

Taupe / Taupe



5x5 R10B K94633280001VTE0

Mozaik / Mosaic
Taupe / Taupe



5x5 R10B K9494018R001VTE0
5x5 R9 LPR K9457708LPR1VTE0

Kesme Mozaik Dekor / Cut Mosaic Dekor
Taupe / Taupe

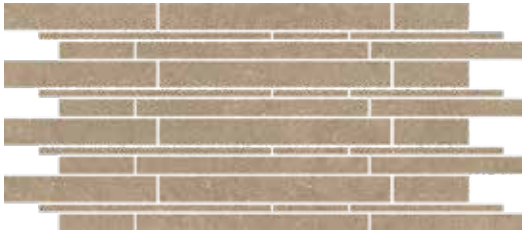

30x60 R10B K9464598R001VTE0

Kombibordür / Combiborder
Taupe / Taupe



30x120 R10A K946504R0001VTE0
30x60 R10A K946188R0001VTE0

Basamak / Step
Taupe / Taupe



10x80 R10A K946182R0001VTE0
8.5x60 R10A K945744R0001VTE0

Süpürgelik / Plinth
Taupe / Taupe

8.5x45 Mat K94579200001VTE0

NEWCON



60x120	R10A	K945772R0001VTS0
80x80	R10A	K946174R0001VTE0
60x60	R10A	K945783R0001VTE0
30x60	R10A	K945751R0001VTE0
30x30	R10A	K94645200001VTE0
45x45	Mat/Matt	K94576100001VTE0
60x120	R9 LPR	K945772LPR01VTS0
80x80	R9 LPR	K946174LPR01VTE0
60x60	R9 LPR	K945783LPR01VTE0
30x60	R9 LPR	K945751LPR01VTE0
60x60	R11B	K945787R0001VTE0
30x60	R11B	K946168R0001VTE0

Koyu Gri / Dark Grey

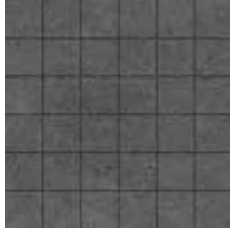

5x5 R10B K94632980001VTE0

Mozaik / Mosaic
Koyu Gri / Dark Grey

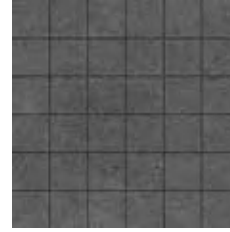

5x5 R10B K9457688R001VTE0
5x5 R9 LPR K9457688LPR1VTE0

Kesme Mozaik Dekor / Cut Mosaic Decor
Koyu Gri / Dark Grey

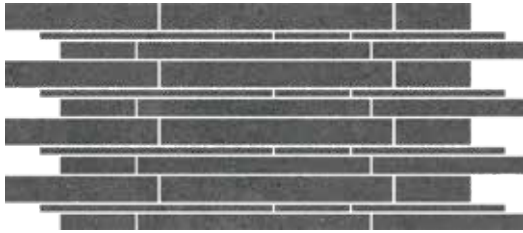

30x60 R10B K9464588R001VTE0

Kombibordür / Combiborder
Koyu Gri / Dark Grey



30x120 R10A K946502R0001VTE0
30x60 R10A K946186R0001VTE0

Basamak / Step
Koyu Gri / Dark Grey



10x80 R10A K946180R0001VTE0
8.5x60 R10A K945742R0001VTE0

Süpürgelik / Plinth
Koyu Gri / Dark Grey

8.5x45 Mat K94579100001VTE0



60x120	R10A	K945776R0001VTE0
80x80	R10A	K946172R0001VTE0
60x60	R10A	K945779R0001VTE0
30x60	R10A	K945745R0001VTE0
30x30	R10A	K94645500001VTE0
45x45	Mat/Matt	K94576400001VTE0
60x120	R9 LPR	K945776LPR01VTE0
80x80	R9 LPR	K946172LPR01VTE0
60x60	R9 LPR	K945779LPR01VTE0
30x60	R9 LPR	K945745LPR01VTE0
60x60	R11B	K945780R0001VTE0
30x60	R11B	K946166R0001VTE0

Antrasit / Anthracite



5x5 R10B K94633480001VTE0

Mozaik / Mosaic
Antrasit / Anthracite



5x5 R10B K9457668R001VTE0
5x5 R9 LPR K9457668LPR1VTE0

Kesme Mozaik Dekor / Cut Mosaic Decor
Antrasit / Anthracite

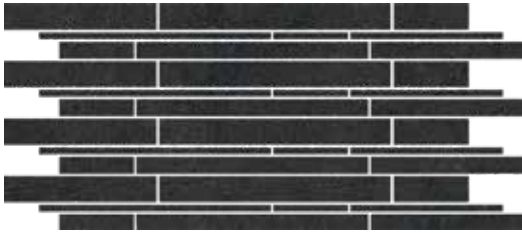

30x60 R10B K9464618R001VTE0

Kombibordür / Combiborder
Antrasit / Anthracite



30x120 R10A K946500R0001VTE0
30x60 R10A K946184R0001VTE0

Basamak / Step
Antrasit / Anthracite



10x80 R10A K946178R0001VTE0
8,5x60 R10A K945741R0001VTE0

Süprügelik / Plinth
Antrasit / Anthracite

8,5x45 Mat K94579400001VTE0



Duvar Porselen Karoları / Wall Porcelain Tiles : K946227R0001VTE0 60x60 Clay-Cement A. Gri / L. Cement
K946226R0001VTE0 30x60 Clay-Cement A. Gri / L. Cement Tuğla Kesme Dek. / Brick Cut Dec.
K945719R0001VTE0 60x60 Clay-Cement Gri / Cement

Yer Porselen Karoları / Floor Porcelain Tiles : K945719R0001VTE0 60x60 Clay-Cement Gri / Cement

CLAY-CEMENT





Duvar Porselen Karoları / Wall Porcelain Tiles :

K945708R0001VTE0 30x60 Clay-Cement Toprak / Dark Clay

K945720R0001VTE0 R9 60x60 60x60 Clay-Cement Toprak / Dark Clay

K945718R0001VTE0 60x60 Clay-Cement Taupe / Clay

Yer Porselen Karoları / Floor Porcelain Tiles :

K945718R0001VTE0 60x60 Clay-Cement Taupe / Clay

CLAY-CEMENT





Yer Porselen Karoları / Floor Porcelain Tiles : K945718R0001VTE0 R9 60x60 Clay-Cement Taupe / Clay

PRO

NATURE

CLAY-CEMENT

Endüstriyel tasarım trendlerinin yeni gözdesi hibrit beton görünümlü seramik serisi. Betonun zamansız güzelliğini, kilin doğal sıcaklığıyla birleştiren koleksiyonda, modern renk tonları, modüler ebatlar ve rölyefli yüzey seçenekleri bulunuyor.

Ceramic series with hybrid concrete appearance is the new favorite of industrial design trends. The collection combines the timeless beauty of concrete with the natural warmth of clay, with modern color tones, modular dimensions and relief surface options.

Porselen Karolar / Porcelain Tiles

Bünye / Body Type

Colorbody Porselen / Colorbody Porcelain

Yüzey Alternatifleri / Surface Alternatives

R9

Fon Ebatları / Basic Tile Sizes

30x60 cm (R 297x597 mm)

60x60 cm (R 597x597 mm)

Dekor Ebatları / Decor Sizes

5x5 cm Kesme Dekor / Cut Decor

30x60 cm Tuğla Kesme Dekor/ Brick Cut Decor

30x60 cm Çubuk Kesme Dekor/ Stick Cut Decor

Fon Renkleri / Basic Tile Colors

Açık Gri / Light Cement

Gri / Cement

Fildişi / Light Clay

Taupe / Clay

Toprak / Dark Clay

Kullanım Alanları / Usage Areas

Konut / Residential

Ticari Alan / Commercial

Döşeme Alanları / Tiling Areas

Duvar / Wall

Yer / Floor

Dona Dayanım / Frost Resistance

Var / Available

Desen Farklılaşması / Shade Variation Classification

V4

Baskı Teknolojisi / Printing Technology

ReaLook

Ürün Standardı / Product Standard

EN14411 Group Bla

Dip Notlar / Footnotes

F H R



Porselen
Porcelain



Yer Karosu
Floor Tile



Duvar Karosu
Wall Tile



Dış Cephe
Facade



Dış Mekanlar
Outdoors



Konut
Residential



Ticari Alan
Commercial



Dona Dayanım
Frost Resistance



Desen Farklılaşması
Shade Variation



Mat
Matt



Rektifiyeli
Rectified



Modülerlik
Modularity

CLAY-CEMENT

Porselen Karolar / Porcelain Tiles



30x60 R9 K946226R0001VTE0
60x60 R9 K946227R0001VTE0

Açık Gri / Light Cement



30x60 R9 K9463768R001VTE0

Tuğla Kesme Dekor / Brick Cut Decor
Açık Gri / Light Cement



30x60 R9 K9463718R001VTE0

Çubuk Dekor / Stick Decor
Açık Gri / Light Cement



5x5 R10B K9463488R001VTE0

Kesme Dekor / Cut Decor
Açık Gri / Light Cement



8,5x60 R9 K946228R0001VTE0

Süpürgelik / Plinth
Açık Gri / Light Cement



30x60 R9 K945705R0001VTE0
60x60 R9 K945719R0001VTE0

Gri / Cement

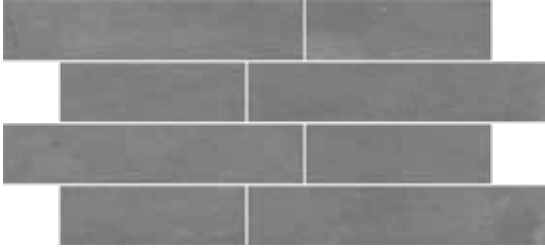

30x60 R9 K9463778R001VTE0

Tuğla Kesme Dekor / Brick Cut Decor
Gri / Cement

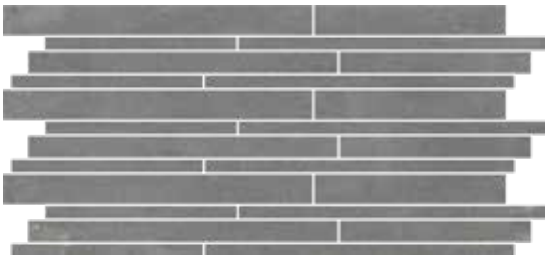

30x60 R9 K9463728R001VTE0

Çubuk Dekor / Stick Decor
Gri / Cement

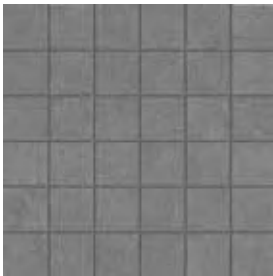

5x5 R10B K9463498R001VTE0

Kesme Dekor / Cut Decor
Gri / Cement



8.5x60 R9 K945727R0001VTE0

Süpürgelik / Plinth
Gri / Cement

CLAY-CEMENT

Porselen Karolar / Porcelain Tiles



30x60 R9 K945706R0001VTE0
60x60 R9 K945717R0001VTE0

Fildişi / Light Clay

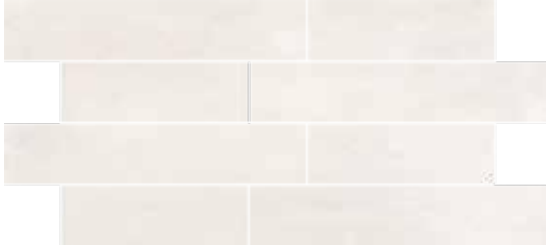

30x60 R9 K9463788R001VTE0

Tuğla Kesme Dekor / Brick Cut Decor
Fildişi / Light Clay



30x60 R9 K9463738R001VTE0

Çubuk Dekor / Stick Decor
Fildişi / Light Clay



5x5 R10B K9463508R001VTE0

Kesme Dekor / Cut Decor
Fildişi / Light Clay



8.5x60 R9 K945725R0001VTE0

Süpürgelik / Plinth
Fildişi / Light Clay



30x60 R9 K945707R0001VTE0
60x60 R9 K945718R0001VTE0

Taupe / Clay



30x60 R9 K9463798R001VTE0

Tuğla Kesme Dekor / Brick Cut Decor
Taupe / Clay



30x60 R9 K9463748R001VTE0

Çubuk Dekor / Stick Decor
Taupe / Clay



5x5 R10B K9463518R001VTE0

Kesme Dekor / Cut Decor
Taupe / Clay



8.5x60 R9 K945726R0001VTE0

Süpürgelik / Plinth
Taupe / Clay

CLAY-CEMENT

Porselen Karolar / Porcelain Tiles



30x60 R9 K945708R0001VTE0
60x60 R9 K945720R0001VTE0

Toprak / Dark Clay



30x60 R9 K9463808R001VTE0

Tuğla Kesme Dekor / Brick Cut Decor
Toprak / Dark Clay

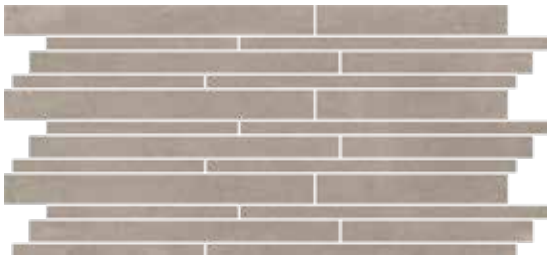

30x60 R9 K9463758R001VTE0

Çubuk Dekor / Stick Decor
Toprak / Dark Clay

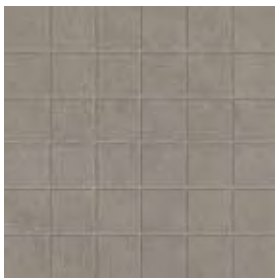

5x5 R10B K9463528R001VTE0

Kesme Dekor / Cut Decor
Toprak / Dark Clay



8,5x60 R9 K945728R0001VTE0

Süpürgelik / Plinth
Toprak / Dark Clay





Duvar Porselen Karoları / Wall Porcelain Tiles : K94608200001VTE0 7.5x30 Bricx Taba / Tabacco

Yer Porselen Karoları / Floor Porcelain Tiles : K945718R0001VTE0 60x60 Clay-Cement Taupe / Clay

BRICX





Duvar Porselen Karoları / Wall Porcelain Tiles : K94608300001VTE0 7,5x30 Bricx Gri / Grey

Yer Porselen Karoları / Floor Porcelain Tiles : K945719R0001VTE0 60x60 Clay-Cement Gri / Grey



BRICX



Duvar Porselen Karoları / Wall Porcelain Tiles : K94608100001VTE0 7,5x30 Bricx Bej / Beige

PRO

NATURE

BRICK

Mekânlarda doğallık ve sıcaklık yaratan tuğla görünümlü seramik serisi. Loft havasını ev içine taşıyan çizgisiyle modern tasarım trendlerinin yeni gündemini yansıtan koleksiyon, endüstriyel görünümü, doğallık sağlayan farklılaşmış renk tonları, sıvalı dokuları ve kalın derz aralıklı döşeme seçenekleriyle çağdaş mekânlar yaratıyor.

A brick-looking ceramic series that creates naturalness and warmth in spaces where it is used. The collection reflects the new agenda of modern design trends to residences, creating a contemporary loft atmosphere with its industrial appearance, distinctive natural color tones, plastered textures and brick-like tiling options.

Porselen Karolar / Porcelain Tiles

Bünye / Body Type

Sırlı Porselen / Glazed Porcelain

Yüzey Alternatifleri / Surface Alternatives

Mat / Matt

Fon Ebatları / Basic Tile Sizes

7.5x30 cm (72x297mm)

Fon Renkleri / Basic Tile Colors

Beyaz / White

Bej / Beige

Taba / Tobacco

Gri / Grey

Kullanım Alanları / Usage Areas

Konut / Residential

Döşeme Alanları / Tiling Areas

Yer / Floor

Duvar / Wall

Dona Dayanım / Frost Resistance

Var / Available

Desen Farklılaşması / Shade Variation Classification

V4

Baskı Teknolojisi / Printing Technology

ReaLook

Ürün Standardı / Product Standard

EN14411 Group Bla

Dip Notlar / Footnotes

F G H R



Porselen
Porcelain



Yer Karosu
Floor Tile



Duvar Karosu
Wall Tile



Konut
Residential



Dona Dayanım
Frost Resistance



Desen Farklılaşması
Shade Variation



Mat
Matt



Rektifiyesiz
Non-Rectified



Küçük Ebat
Mini Size

BRICX

Porselen Karolar / Porcelain Tiles



7.5x30 Mat/Matt K94608000001VTEo



Beyaz / White



7.5x30 Mat/Matt K94608300001VTEo



Gri / Grey



7.5x30 Mat/Matt K94608100001VTEo

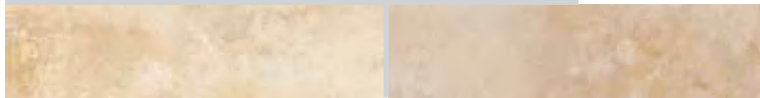

Bej / Beige



7.5x30 Mat/Matt K94608200001VTEo



Taba / Tabacco





ICE & SMOKE



Duvar Karoları / Wall Tiles : K937054R0001VTE0 80x80 Ice&Smoke Buz Gri / Ice Grey
K937076R0001VTE0 40x80 Ice&Smoke Buz Gri / Ice Grey
K937124R0001VTE0 40x80 Ice&Smoke Geometrik Mix Dekor / Geometric Mix Dekor Yer

Karoları / Floor Tiles : K937054R0001VTE0 80x80 Ice&Smoke Buz Gri / Ice Grey



Duvar Porselen Karoları / Wall Porcelain Tiles : K937065R0001VTE0 40x80 Ice & Smoke Duman Gri / Smoke Grey

PRO

NATURE

ICE & SMOKE

Temel yapı malzemelerinin baskın olarak kullanıldığı yeni bir seramik serisi. Seriyeye ismini veren buz ve duman renkleri, doğal görünümlü dokusu ve geometrik dekorlarıyla ferah bir mekân yaratmaya olanak sağlayan Ice & Smoke, yeni ebat alternatifleri de sunuyor.

A new ceramic series using basic construction materials predominantly. Named after ice and smoke hues, Ice & Smoke comes in new size options to create spaces with its natural outlook and geometrical decors.

Porselen Karolar / Porcelain Tiles

Bünye / Body Type

Colorbody Porselen / Colorbody Porcelain

Fon Ebatları / Basic Tile Sizes

80x80 cm (R 797x797 mm)

60x60 cm (R 597x597 mm)

40x80 cm (R 397x797 mm)

10x80 cm (R 97x797 mm)

Yüzey Alternatifleri / Surface Alternatives

R9

Dekor Ebatları / Decor Sizes

40x80 cm (R 397x797 mm)

Sırlı porselen / Glazed Porcelain

Fon Ebatları / Basic Tile Sizes

15x15 cm (147x147mm)

Fon Renkleri / Basic Tile Colors

Buz Gri / Ice Grey

Duman Gri / Smoke Grey

Kullanım Alanları / Usage Areas

Konut / Residential

Ticari Alan / Commercial

Döşeme Alanları / Tiling Areas

Yer / Floor

Duvar / Wall

Dona Dayanım / Frost Resistance

Var / Available

Desen Farklılaşması / Shade Variation Classification

V4

Baskı Teknolojisi / Printing Technology

RealLook

Ürün Standardı / Product Standard

EN14411 Group B1a

Dip Notlar / Footnotes

H R



Porselen
Porcelain



Yer Karosu
Floor Tile



Duvar Karosu
Wall Tile



Dış Cephe
Facade



Konut
Residential



Ticari Alan
Commercial



Dona Dayanım
Frost Resistance



Desen Farklılaşması
Shade Variation



Mat
Matt



Rektifiyeli
Rectified



Rektifiyesiz
Non Rectified



Küçük Ebat
Mini Size

ICE & SMOKE

Porselen Karolar / Porcelain Tiles



Buz Gri / Ice Grey

80x80	R9	K937054R0001VTE0
40x80	R9	K937076R0001VTE0
10x80	R9	K937496R0001VTE0
60x60	R9	K937651R0001VTE0
15x15		K94698600001VTE0
7.5x30		K94698800001VTE0



Duman Gri / Smoke Grey

80x80	R9	K937043R0001VTE0
40x80	R9	K937065R0001VTE0
10x80	R9	K937485R0001VTE0
60x60	R9	K937640R0001VTE0
15x15	Mat/Matt	K94698300001VTE0
7.5x30	Mat/Matt	K94698500001VTE0



40x80 R9 K937124R0001VTEO

Geometrik Mix Dekor / Geometric Mix Dekor



10x80 R9 K943516R0001VTEO

Süpürgelik / Plinth
Buz Gri / Ice Grey



10x80 R9 K943520R0001VTEO

Süpürgelik / Plinth
Duman Gri / Smoke Grey



15x15 Mat/Matt
K94699000001VTEO

Buz Gri / Ice Grey
Dekor / Dekor



15x15 Mat/Matt
K94698900001VTEO

Duman Gri / Smoke Grey
Dekor / Dekor



Duvar Karoları / Wall Tiles : K935621FLPR1VTE0 60x60 Ice&Smoke Parlak / Glossy Duman Gri / Smoke Grey

Yer Karoları / Floor Tiles : K935606FLPR1VTE0 60x60 Ice&Smoke Parlak / Glossy Buz Gri / Ice Grey

ICE & SMOKE
PARLAK / GLOSSY





PRO

NATURE

ICE & SMOKE PARLAK / GLOSSY

Temel yapı malzemelerinin baskın olarak kullanıldığı parlak yüzeyli seramik serisi. Ice & Smoke - Parlak, göz alıcı görünümü ve çarpıcı desenleriyle mekânlara prestij katıyor.

A porcelain tile series with glossy surface using basic construction materials predominantly. Ice & Smoke - Glossy adds prestige to spaces with its charmingly glossy outlook and attractive patterns.

Porselen Karolar / Porcelain Tiles

Bünye / Body Type

Sırlı Porselen / Glazed Porcelain

Yüzey Alternatifleri / Surface Alternatives

FLPR

Fon Ebatları / Basic Tile Sizes

60x60 cm (R 597x597 mm)

Fon Renkleri / Basic Tile Colors

Buz Gri / Ice

Duman Gri / Smoke

Kullanım Alanları / Usage Areas

Konut / Residential

Döşeme Alanları / Tiling Areas

Yer / Floor

Duvar / Wall

Dona Dayanım / Frost Resistance

Var / Available

Desen Farklılaşması /

Shade Variation Classification

V4

Baskı Teknolojisi / Printing Technology

RealLook

Ürün Standardı / Product Standard

EN14411 Group Bla

Dip Notlar / Footnotes

H R



Porselen
Porcelain



Yer Karosu
Floor Tile



Duvar Karosu
Wall Tile



Dış Cephe
Facade



Konut
Residential



Dona Dayanım
Frost Resistance



Desen Farklılaşması
Shade Variation



Full Lappato



Rektifiyeli
Rectified

ICE & SMOKE PARLAK / GLOSSY

Porselen Karolar / Porcelain Tiles



60x60

FLPR

K935606FLPR1VTE0

Buz Gri / Ice Grey



8,5x60

FLPR

K945153FLPR1VTE0

Süpürgelik / Plinth
Buz Gri / Ice Grey

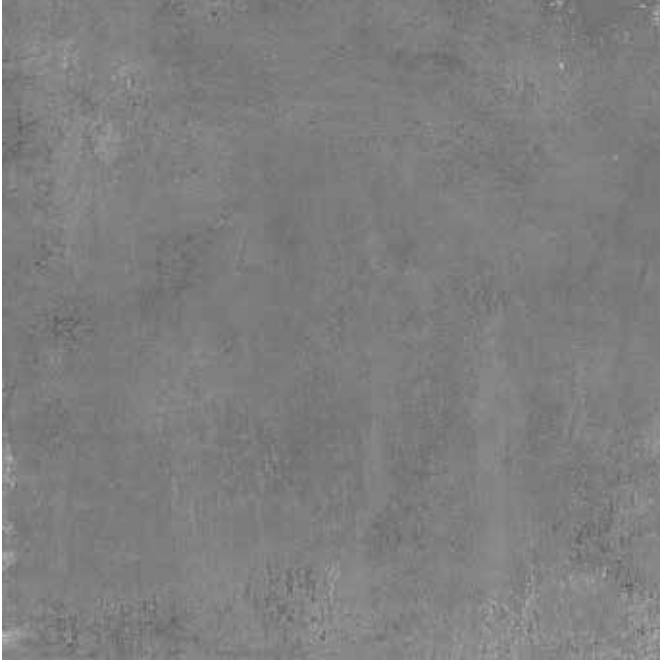

60x60 FLPR K935621FLPR1VTE0

Duman Gri / Smoke Grey



8,5x60 FLPR K945152FLPR1VTE0

Süpürgelik / Plinth
Duman Gri / Smoke Grey



Duvar Karoları / Wall Tiles : K94494400001VTE0 25x40 Ice&Smoke - S Buz Gri / Ice Grey
K94494300001VTE0 25x40 Ice&Smoke - S Buz Gri Geometrik Dekor / Ice Grey Geometric Decor

Yer Karoları / Floor Tiles : K94425600001VTE0 45x45 Ice&Smoke - S Buz Gri / Ice Grey

ICE & SMOKE - S



PRO

NATURE

ICE & SMOKE - S

Ağırlıklı olarak temel yapı malzemelerinin kullanıldığı seramik serisi, adını sahip olduğu buz ve duman tonlarından alıyor. Doğal görünümü ve geometrik dekorlarıyla modern mekânlar yaratmak için ideal seri, şimdi yeni boyut seçenekleri de sunuyor.

A ceramic series using basic construction materials predominantly. Named after ice and smoke hues, Ice & Smoke comes in new size options to create spaces with its natural outlook and geometrical decors.

Duvar Karoları / Wall Tiles

**Fon ve Dekor Ebatları /
Basic Tile and Decor Sizes**
25x40 cm

Yüzey Alternatifleri / Surface Alternatives
Mat / Matt

**Fon ve Dekor Renkleri /
Basic Tile and Decor Colors**
Buz Gri / Ice Grey
Duman Gri / Smoke Grey

Kullanım Alanları / Usage Areas
Konut / Residential

Döşeme Alanları / Tiling Areas
Duvar / Wall

**Desen Farklılaşması / Shade Variation
Classification**
V4

Dona Dayanım / Frost Resistance
Yok / Not Available

Baskı Teknolojisi / Printing Technology
ReaLook

Ürün Standardı / Product Standard
EN14411 Group BIII



Duvar Karosu
Wall Tile



Konut
Residential



Desen Farklılaşması
Shade Variation



Mat
Matt



Rektifiyesiz
Non Rectified

Porselen Karolar / Porcelain Tiles

Bünye / Body Type

Sırlı Porselen / Glazed Porcelain

Yüzey Alternatifleri / Surface Alternatives

R9

Fon Ebatları / Basic Tile Sizes

45x45 cm (447x447 mm)

Fon Renkleri / Basic Tile Colors

Buz Gri / Ice Grey
Duman Gri / Smoke Grey

Kullanım Alanları / Usage Areas

Konut / Residential
Ticari Alan (Düşük Trafik) /
Commercial (Low Traffic)

Döşeme Alanları / Tiling Areas

Yer / Floor
Duvar / Wall

Dona Dayanım / Frost Resistance

Var / Available

Desen Farklılaşması / Shade Variation Classification

V4

Baskı Teknolojisi / Printing Technology

ReaLook

Ürün Standardı / Product Standard

EN14411 Group B1a (Glazed Porcelain)



Porselen
Porcelain



Yer Karosu
Floor Tile



Duvar Karosu
Wall Tile



Konut
Residential



Ticari Alan
Commercial



Dona Dayanım
Frost Resistance



V4
Desen Farklılaşması
Shade Variation



Mat
Matt



Rektifiyesiz
Non Rectified

ICE & SMOKE - S

Duvar Karoları / Wall Tiles



25x40 Mat / Matt K94494400001VTE0

Buz Gri / Ice Grey



25x40 Mat / Matt K94494600001VTE0

Duman Gri / Smoke Grey



25x40 Mat / Matt K94494300001VTE0

Buz Gri / Ice Grey
Geometrik Dekor / Geometric Decor



25x40 Mat / Matt K94494500001VTE0

Duman Gri / Smoke Grey
Geometrik Dekor / Geometric Decor

Porselen Karolar / Porcelain Tiles



45x45 R9 K94425600001VTE0

Buz Gri / Ice Grey



45x45 R9 K94425700001VTE0

Duman Gri / Smoke Grey



CEMENT-TECH



Duvar Karoları / Wall Tiles : K943091R0001VTE0 80x80 Cement-Tech Beyaz / White
K943092R0001VTE0 80x80 Cement-Tech Gri / Grey
K943093R0001VTE0 80x80 Cement-Tech Antrasit / Anthracite
K943094R0001VTE0 40x80 Cement-Tech Beyaz / White

Yer Karoları / Floor Tiles : K943093R0001VTE0 80x80 Cement-Tech Antrasit / Anthracite



PRO

NATURE

CEMENT-TECH

Endüstriyel yapıların modern ve minimal görüntüsünden esinlenen seramik serisi. Seri, şık loftlar ve ticari mekânlarda tercih edilen, günümüzün en moda mimari trendlerden olan “factory setting” uygulamasını yansıtıyor. Endüstriyel estetiği fonksiyonla bir araya getirirken orijinal görüntüsünü de koruyor. Cement-Tech, antrasit, gri ve beyazın doğal tonlarında sunuluyor.

A ceramic series inspired by the minimal industrial look of warehouse wall and floors. The series reflects the new fashionable architectural trend of “factory setting” which can be seen in luxury loft apartments as well as commercial spaces. It combines the advantages of industrial aesthetic with functional use without losing its original look in time. Its color alternatives are anthracite, grey and white in natural tones.

Porselen Karolar / Porcelain Tiles

Bünye / Body Type

Colorbody Porselen / Colorbody Porcelain

Yüzey Alternatifleri / Surface Alternatives

LPR

R9

Fon Ebatları / Basic Tile Sizes

80x80 cm (R 797x797 mm)

40x80 cm (R 397x797 mm)

60x60 cm (R 597x597 mm)

Fon Renkleri / Basic Tile Colors

Beyaz / White

Gri / Grey

Antrasit / Anthracite

Kullanım Alanları / Usage Areas

Konut / Residential

Ticari Alan / Commercial

Döşeme Alanları / Tiling Areas

Yer / Floor

Duvar / Wall

Dona Dayanım / Frost Resistance

Var / Available

Desen Farklılaşması / Shade Variation Classification

V4

Baskı Teknolojisi / Printing Technology

ReaLook

Ürün Standardı / Product Standard

EN14411 Group Bla

Dip Notlar / Footnotes

H R



Porselen
Porcelain



Yer Karosu
Floor Tile



Duvar Karosu
Wall Tile



Dış Cephe
Facade



Konut
Residential



Ticari Alan
Commercial



Dona Dayanım
Frost Resistance



Desen Farklılaşması
Shade Variation



Mat
Matt



Lappato



Rektifiyeli
Rectified



Ödüllü
Award Winning



reddot award 2016
winner



GOOD DESIGN
AWARD 2016

CEMENT-TECH

Porselen Karolar / Porcelain Tiles



Beyaz / White

80x80	R9	K943091R0001VTE0
40x80	R9	K943094R0001VTE0
60x60	R9	K943474R0001VTE0
80x80	LPR	K943091LPR01VTE0
40x80	LPR	K943094LPR01VTE0

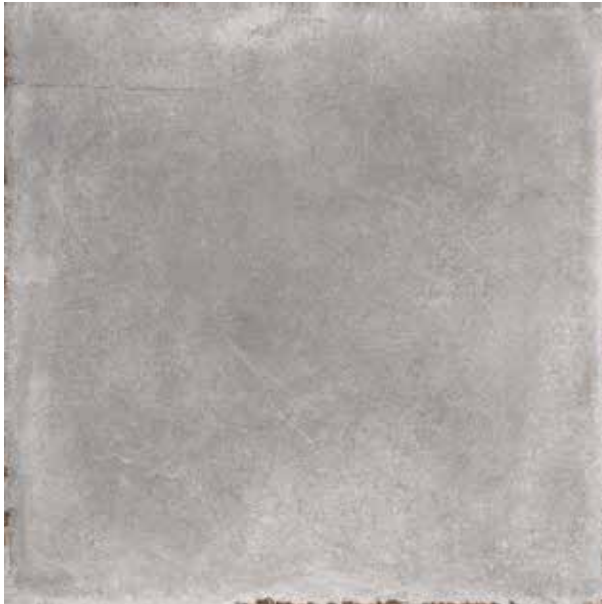

Gri / Grey

80x80	R9	K943092R0001VTE0
40x80	R9	K943095R0001VTE0
60x60	R9	K943475R0001VTE0
80x80	R10B	K944055R0001VTE0
80x80	LPR	K943092LPR01VTE0
40x80	LPR	K943095LPR01VTE0



80x80	R9	K943093R0001VTEO
40x80	R9	K943097R0001VTEO
60x60	R9	K943476R0001VTEO
80x80	LPR	K943093LPR01VTEO
40x80	LPR	K943097LPR01VTEO

Antrasit / Anthracite



Duvar Karoları / Wall Tiles : K94538700001VTEO 25x40 Cement-Tech - S Gri / Grey
K94538600001VTEO 25x40 Cement-Tech - S Beyaz / White
K94538000001VTEO 25x40 Cement-Tech - S Beyaz Geometrik Dekor / White Geometric Decor

Yer Karoları / Floor Tiles : K94555100001VTEO 45x45 Cement-Tech - S Gri / Grey

CEMENT-TECH - S



PRO

NATURE

CEMENT-TECH - S

Endüstriyel yapıların modern ve minimal görüntüsünden esinlenen seramik serisi. Seri, şık loftlar ve ticari mekânlarda tercih edilen günümüzün en moda mimari trendlerinden factory setting uygulamasını yansıtıyor. Endüstriyel estetiği fonksiyonla bir araya getirirken orijinal görüntüsünü de koruyor. Cement-Tech, antrasit, gri ve beyazın doğal tonlarında sunuluyor.

A ceramic series inspired by the minimal industrial look of warehouse wall and floors. The series reflects the new fashionable architectural trend of “factory setting” which can be seen in luxury loft apartments as well as commercial spaces. It combines the advantages of industrial aesthetic with functional use without losing its original look in time. Its color alternatives are anthracite, grey and white in natural tones.

Duvar Karoları / Wall Tiles

**Fon ve Dekor Ebatları /
Basic Tile and Decor Sizes**
25x40 cm (248x398 mm)

Yüzey Alternatifleri / Surface Alternatives
Mat / Matt

**Fon ve Dekor Renkleri /
Basic Tile and Decor Colors**
Beyaz / White
Gri / Grey
Antrasit / Anthracite

Kullanım Alanları / Usage Areas
Konut / Residential

Döşeme Alanları / Tiling Areas
Duvar / Wall

**Desen Farklılaşması / Shade Variation
Classification**
V4

Dona Dayanım / Frost Resistance
Yok / Not Available

Baskı Teknolojisi / Printing Technology
ReaLook

Ürün Standardı / Product Standard
EN14411 Group BIII



Duvar Karosu
Wall Tile



Konut
Residential



Desen Farklılaşması
Shade Variation



Mat
Matt



Rektifiyesiz
Non Rectified

Porselen Karolar / Porcelain Tiles

Bünye / Body Type

Sırlı Porselen / Glazed Porcelain

Yüzey Alternatifleri / Surface Alternatives

Mat / Matt

Fon Ebatları / Basic Tile Sizes

45x45 cm (447x447 mm)

Fon Renkleri / Basic Tile Colors

Beyaz / White

Gri / Grey

Antrasit / Anthracite

Kullanım Alanları / Usage Areas

Konut / Residential

Ticari Alan (Düşük Trafik) /
Commercial (Low Traffic)

Döşeme Alanları / Tiling Areas

Yer / Floor

Duvar / Wall

Dona Dayanım / Frost Resistance

Var / Available

Desen Farklılaşması /

Shade Variation Classification

V4

Baskı Teknolojisi / Printing Technology

ReaLook

Ürün Standardı / Product Standard

EN14411 Group Bla



Porselen
Porcelain



Yer Karosu
Floor Tile



Duvar Karosu
Wall Tile



Konut
Residential



Ticari Alan
Commercial



Dona Dayanım
Frost Resistance



V4
Desen Farklılaşması
Shade Variation



Mat
Matt



Rektifiyesiz
Non Rectified

CEMENT-TECH - S

Duvar Karoları / Wall Tiles



25x40 Mat / Matt K94538600001VTE0

Beyaz / White



25x40 Mat / Matt K94538000001VTE0

Beyaz / White
Geometrik Dekor / Geometric Decor



25x40 Mat / Matt K94538700001VTE0

Gri / Grey



25x40 Mat / Matt K94538100001VTE0

Gri / Grey
Geometrik Dekor / Geometric Decor



25x40 Mat / Matt K94538800001VTE0

Antrasit / Anthracite



25x40 Mat / Matt K94538200001VTE0

Antrasit / Anthracite
Geometrik Dekor / Geometric Decor

Porselen Karolar / Porcelain Tiles



45x45 R9 K94555000001VTE0

Beyaz / White



45x45 R9 K94555100001VTE0

Gri / Grey



45x45 R9 K94554900001VTE0

Antrasit / Anthracite



PICCADILLY



Duvar Karoları / Wall Tiles : K922951R0001VTE0 45x90 Piccadilly Beyaz / White
K923113R0001VTE0 45x90 Piccadilly Çiçekli Dekor / Floral Decor Beyaz / White

Yer Karoları / Floor Tiles : K922951R0001VTE0 45x90 Piccadilly Beyaz / White

PRO

NATURE

PICCADILLY

İsmi Londra'nın ünlü meydanından alan seramik serisi. Piccadilly, metal çerçeveye dökülen betonun sağlamlık ve katıksızlığını, yoğun gerçeklik hissiyle mekânlara yansıtıyor. Her tür çağdaş ortam için zarif ve ağırbaşlı bir görünüm yaratan seri, modern görünüme klasik bir dokunuş ekleyen çiçek motifi ve kesme bordür alternatifiyle yerlerde ve duvarlarda fark yaratıyor.

A ceramic series inspired by the famous square in London. Piccadilly reflects the soundness and purity of concrete poured in metal frame to spaces with an intense sense of reality. Offering a graceful and sober outlook to all contemporary spaces, the series makes a real difference in floors and walls with flower motives giving a classical touch to the modern outlook as well as crossing edge alternatives.

Porselen Karolar / Porcelain Tiles

Bünye / Body Type

Colorbody Porselen / Colorbody Porcelain

Yüzey Alternatifleri / Surface Alternatives

R9

Fon Ebatları / Basic Tile Sizes

45x90 cm (R 447x897 mm)

60x60 cm (R 597x597 mm)

30x60 cm (R 297x597 mm)

15x90 cm (R 147x897 mm)

Dekor Ebatları / Decor Sizes

45x90 cm (R 447x897 mm)

5x5 cm (Kesme Bordür / Cut Border)

Fon Renkleri / Basic Tile Colors

Beyaz / White

Gri / Gri

Kullanım Alanları / Usage Areas

Konut / Residential

Ticari Alan / Commercial

Döşeme Alanları / Tiling Areas

Yer / Floor

Duvar / Wall

Dona Dayanım / Frost Resistance

Var / Available

Desen Farklılaşması / Shade Variation Classification

V3

Baskı Teknolojisi / Printing Technology

ReaLook

Ürün Standardı / Product Standard

EN14411 Group Bla

Dip Notlar / Footnotes

H R I



Porselen
Porcelain



Yer Karosu
Floor Tile



Duvar Karosu
Wall Tile



Diş Cephe
Facade



Konut
Residential



Ticari Alan
Commercial



Dona Dayanım
Frost Resistance



Desen Farklılaşması
Shade Variation



Mat
Matt



Rektifiyeli
Rectified

PICCADILLY

Porselen Karolar / Porcelain Tiles



Beyaz / White

45x90	R9	K922951R0001VTE0
60x60	R9	K922995R0001VTE0
30x60	R9	K923076R0001VTE0
15x90	R9	K939714R0001VTE0



Gri / Grey

45x90	R9	K922962R0001VTE0
60x60	R9	K923006R0001VTE0
30x60	R9	K923080R0001VTE0
15x90	R9	K939703R0001VTE0

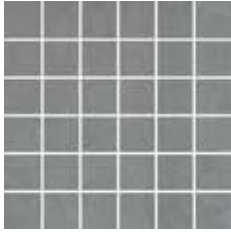

5x5
5x5

Beyaz / White
Gri / Grey

R10B
R10B

K084893R001VTE0
K0849048R001VTE0

Kesme Bordür / Cut Border
Beyaz / White



Duvar Karoları / Wall Tiles : K943326R0001VTE0 30x60 Metro Bej / Beige
K943328R0001VTE0 30x60 Metro Kahve / Brown

Yer Karoları / Floor Tiles : K943326R0001VTE0 30x60 Metro Bej / Beige

METRO



PRO

NATURE

METRO

Stil sahibi bir dinamizmle çarpıcı tasarımlar yaratma imkânı sunan seramik serisi. Ebat, renk ve yüzey zenginliğiyle Metro serisi, modern atmosferler tasarlamak için mükemmel bir seçim.

A ceramic series bringing a sense of tranquilly to spaces. The concrete texture Metro porcelain tiles offer a wide range of color, surface and size options to architects for the creation of modern buildings.

Porselen Karolar / Porcelain Tiles

Bünye / Body Type

Colorbody Porselen / Colorbody Porcelain

Yüzey Alternatifleri / Surface Alternatives

Mat / Matt

R10A

R11

LPR

Fon Ebatları / Basic Tile Sizes

45x90 cm (R 447x897 mm)

60x60 cm (R 597x597 mm)

60x60 cm (R 595x595 mm) 20 mm

30x60 cm (R 297x597 mm)

30x30 cm (297x297 mm)

45x45 cm (447x447 mm)

Dekor Ebatları

5x5 cm Kesme Dekor / Cut Decor

Fon Renkleri / Basic Tile Colors

Açık Gri / Light Grey

Gri / Grey

Bej / Beige

Açık Kahve / Schlamm

Kahve / Brown

Bazalt / Basalt

Antrasit / Anthracite

Kullanım Alanları / Usage Areas

Konut / Residential

Ticari Alan / Commercial

Döşeme Alanları / Tiling Areas

Yer / Floor

Duvar / Wall

Dona Dayanım / Frost Resistance

Var / Available

Desen Farklılaşması / Shade Variation Classification

V4

Baskı Teknolojisi / Printing Technology

RealLook

Ürün Standardı / Product Standard

EN14411 Group Bla

Dip Notlar / Footnotes

H R



Porselen
Porcelain



Yer Karosu
Floor Tile



Duvar Karosu
Wall Tile



Dış Cephe
Facade



Havuz Çevresi
Pool Surrounding



Konut
Residential



Ticari Alan
Commercial



Dona Dayanım
Frost Resistance



Desen Farklılaşması
Shade Variation



Mat
Matt



Lappato



Rektifiyeli
Rectified



20 mm Kalınlık
20 mm Thickness

Duvar Karoları / Wall Tiles

Fon ve Bordür Ebatları / Basic Tile and Border Sizes

33x100 cm (R 329x991 mm)
30x60 cm (R 297x597 mm)

Yüzey Alternatifleri / Surface Alternatives

Mat / Matt
Parlak / Glossy

Fon ve Dekor Renkleri / Basic Tile and Decor Colors

Beyaz / White
Krem / Cream
Gri / Grey

Kullanım Alanları / Usage Areas

Konut / Residential
Ticari Alan (Düşük Trafik) /
Commercial (Low Traffic)

Döşeme Alanları / Tiling Areas

Duvar / Wall

Dona Dayanım / Frost Resistance

Yok / Not Available

Baskı Teknolojisi / Printing Technology

ReaLook

Ürün Standardı / Product Standard

EN14411 Group BIII

Dip Notlar / Footnotes

H R



Duvar Karosu
Wall Tile



Konut
Residential



Ticari Alan
Commercial



Mat
Matt



Parlak
Glossy



Rektifiyeli
Rectified



Yeni
Novelty

METRO

Porselen Karolar / Porcelain Tiles



Bej / Beige

60x60	R11	K943791R0001VTE0	20 mm
30x60	R10A	K943326R0001VTE0	
60x60	R10A	K943309R0001VTE0	
45x90	R10A	K943316R0001VTE0	
30x30	R10A	K94376800001VTE0	
30x60	LPR	K943326LPR01VTE0	
60x60	LPR	K943309LPR01VTE0	
45x90	LPR	K943316LPR01VTE0	
45x45	Mat / Matt	K9443600001VTE0	



Açık Kahve / Schlamm

60x60	R11	K944036R0001VTE0	20 mm
30x60	R10A	K943327R0001VTE0	
60x60	R10A	K943311R0001VTE0	
45x90	R10A	K943317R0001VTE0	
30x30	R10A	K54168700001VTE0	
30x60	LPR	K943327LPR01VTE0	
60x60	LPR	K943311LPR01VTE0	
45x90	LPR	K943317LPR01VTE0	
45x45	Mat / Matt	K94436100001VTE0	



Kahve / Brown

60x60	R11	K944036R0001VTE0	20 mm
30x60	R10A	K943328R0001VTE0	
60x60	R10A	K943312R0001VTE0	
45x90	R10A	K943318R0001VTE0	
30x30	R10A	K54168900001VTE0	
30x60	LPR	K943328LPR01VTE0	
60x60	LPR	K943312LPR01VTE0	
45x90	LPR	K943318LPR01VTE0	
45x45	Mat / Matt	K94436200001VTE0	



Açık Gri / Light Grey

60x60	R11	K945307R0001VTE0	20 mm
30x60	R10A	K944406R0001VTE0	
60x60	R10A	K944414R0001VTE0	
45x90	R10A	K944689R0001VTE0	
30x30	R10A	K94468800001VTE0	
30x60	LPR	K944406LPR01VTE0	
60x60	LPR	K944414LPR01VTE0	
45x90	LPR	K944689LPR01VTE0	
45x45	Mat / Matt	K94456900001VTE0	



Gri / Grey

60x60 R11	K943859R0001VTE0	20 mm
30x60 R10A	K943304R0001VTE0	
60x60 R10A	K943305R0001VTE0	
45x90 R10A	K943313R0001VTE0	
30x30 R10A	K54169100001VTE0	
30x30 R10B	K94589500001VTE0	
30x60 LPR	K943304LPR01VTE0	
60x60 LPR	K943305LPR01VTE0	
45x90 LPR	K943313LPR01VTE0	
45x45 Mat / Matt	K94436300001VTE0	



Bazalt / Basalt

60x60 R11	K944035R0001VTE0	20 mm
30x60 R10A	K943325R0001VTE0	
60x60 R10A	K943307R0001VTE0	
45x90 R10A	K943314R0001VTE0	
30x30 R10A	K54168500001VTE0	
30x60 LPR	K943325LPR01VTE0	
60x60 LPR	K943307LPR01VTE0	
45x90 LPR	K943314LPR01VTE0	
45x45 Mat / Matt	K94435900001VTE0	



Antrasit / Anthracite

60x60 R11	K944035R0001VTE0	20 mm
30x60 R10A	K943324R0001VTE0	
60x60 R10A	K943308R0001VTE0	
45x90 R10A	K943315R0001VTE0	
30x30 R10A	K94376700001VTE0	
30x30 R10B	K94588300001VTE0	
30x60 LPR	K943324LPR01VTE0	
60x60 LPR	K943308LPR01VTE0	
45x90 LPR	K943315LPR01VTE0	
45x45 Mat / Matt	K94435800001VTE0	

METRO

Porselen Karolar / Porcelain Tiles



Kesme Dekor / Cut Decor
Gri / Grey

5x5	Açık Gri / Light Grey	R10B	K0862248R001VTE0
5x5	Gri / Grey	R10B	K0861748R001VTE0
5x5	Bej / Beige	R10B	K0861758R001VTE0
5x5	A.Kahve / Schlamm	R10B	K0861768R001VTE0
5x5	Kahve / Brown	R10B	K0861778R001VTE0
5x5	Bazalt / Basalt	R10B	K0861788R001VTE0
5x5	Antrasit / Anthracite	R10B	K0861738R001VTE0
5x5	Gri / Grey	R9 LPR	K0862258LPR1VTE0
5x5	Açık Gri / Light Grey	R9 LPR	K0862268LPR1VTE0
5x5	Bej / Beige	R9 LPR	K0862278LPR1VTE0
5x5	Bazalt / Basalt	R9 LPR	K0862288LPR1VTE0
5x5	Antrasit / Anthracite	R9 LPR	K0862298LPR1VTE0
5x5	A.Kahve / Schlamm	R9 LPR	K0862308LPR1VTE0
5x5	Kahve / Brown	R9 LPR	K0862318LPR1VTE0



Mix 1 Kesme Mozaik Dekor /
Mix 1 Cut Mosaic Decor

5x5 R10B K5416934R001VTE0

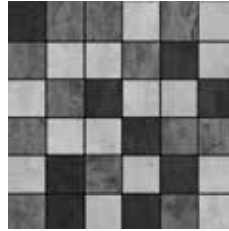

Mix 2 Mozaik Dekor /
Mix 2 Mosaic Decor

5x5 R10B K5416944R001VTE0



Kesme Bordür / Cut Border
Bej / Beige

1,5x15
K9463958R001VTE0



Kesme Bordür / Cut Border
Bazalt / Basalt

1,5x15
K9463938R001VTE0



Kesme Bordür / Cut Border
Gri / Grey

1,5x15
K9463948R001VTE0



Kesme Bordür / Cut Border
Antrasit / Anthracite

1,5x15
K9463928R001VTE0



Süpürgelik / Plinth
Açık Gri / Light Grey

8,5x60	Açık Gri / Light Grey	R10A	K945119R0001VTE0
8,5x60	Gri / Grey	R10A	K943896R0001VTE0
8,5x60	Bej / Beige	R10A	K943899R0001VTE0
8,5x60	A.Kahve / Schlamm	R10A	K943900R0001VTE0
8,5x60	Kahve / Brown	R10A	K943901R0001VTE0
8,5x60	Bazalt / Basalt	R10A	K943897R0001VTE0
8,5x60	Antrasit / Anthracite	R10A	K943898R0001VTE0

Duvar Karoları / Wall Tiles



33x100 Mat / Matt
33x100 Parlak / Glossy

K946275R0001VTS0
K946291PR001VTS0

Beyaz / White



33x100 Mat / Matt
33x100 Parlak / Glossy

K946290PR001VTS0
K946276PR001VTS0

Krem / Cream



33x100 Mat / Matt
33x100 Parlak / Glossy

K946276R0001VTS0
K946276PR001VTS0

Gri / Grey



30x60 Mat / Matt
30x60 Parlak / Glossy

K945145R0001VTE0
K945155PR001VTE0

Beyaz / White

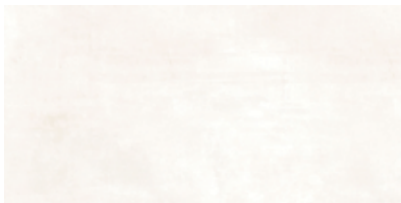

30x60 Mat / Matt
30x60 Parlak / Glossy

K945123R0001VTE0
K945155PR001VTE0

Krem / Cream



30x60 Mat / Matt
30x60 Parlak / Glossy

K945124R0001VTE0
K945154PR001VTE0

Gri / Grey



Yer Karoları / Floor Tiles : K90164300001VTE0 45x45 Vado Gri / Grey

VADO



PRO

NATURE

VADO

Yaşam alanları ve konutlar için en pratik şekilde sadeliği şıklıkla bir araya getiren seramik serisi. Basit bir dokunuşla evlerde ferah ve görkemli mekânlar yaratmaya imkân sağlıyor. Zengin renk paletiyle tüm ihtiyaçlara ve beğenilere hizmet ediyor.

A ceramic series makes it possible to create elegant and magnificent residential spaces. It appeals to all tastes thanks to its rich color palette.

Porselen Karolar / Porcelain Tiles

Bünye / Body Type

Sırlı Porselen / Glazed Porcelain
Seramik Yer Karosu / Ceramic Floor Tiles

Yüzey Alternatifleri / Surface Alternatives

Mat / Matt
R10B

Fon Ebatları / Basic Tile Sizes

45x45 (447x447 mm)
33x33 (328,5x328,5 mm)

Fon Renkleri / Basic Tile Colors

Beyaz / White
Bej / Beige
Soft Kahve / Soft Brown
Moka / Mocha
Gri / Grey
Antrasit / Anthracite

Kullanım Alanları / Usage Areas

Konut / Residential

Döşeme Alanları / Tiling Areas

Yer / Floor
Duvar / Wall

Dona Dayanım / Frost Resistance

Var / Available

Desen Farklılaşması / Shade Variation Classification

V1

Ürün Standardı / Product Standard

EN14411 Group Bla
EN14411 Group Blb

Dip Notlar / Footnotes

H J



Porselen
Porcelain



Yer Karosu
Floor Tile



Duvar Karosu
Wall Tile



Konut
Residential



Dona Dayanım
Frost Resistance



Desen Farklılaşması
Shade Variation



Mat
Matt



Rektifiyesiz
Non-Rectified

VADO

Porselen Karolar / Porcelain Tiles



Beyaz / White

45x45 Mat / Matt K90165400001VTE0

45x45 R10B K94315300001VTE0



Bej / Beige

45x45 Mat / Matt K90168000001VTE0

45x45 R10B K94332000001VTE0

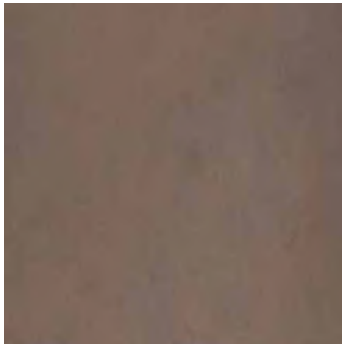

Soft Kahve / Soft Brown

45x45 Mat / Matt K90167600001VTE0

45x45 R10B K93742600001VTE0

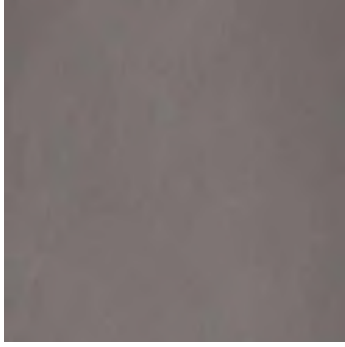

Gri / Grey

45x45 Mat / Matt K90164300001VTE0

45x45 R10B K94331900001VTE0



Moka / Mocha

45x45 Mat / Matt K90166500001VTE0

45x45 R10B K94332300001VTE0

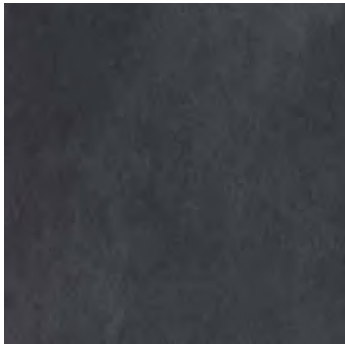

Antrasit / Anthracite

45x45 Mat / Matt K90163200001VTE0

45x45 R10B K94332200001VTE0



Süpürgelik / Plinth
Beyaz / White

8,5x45 Mat / Matt

Beyaz / White K90177200001VTE0

Bej / Beige K90180500001VTE0

Soft Kahve / Soft Brown K90179400001VTE0

Moka / Mocha K90178300001VTE0

Gri / Grey K90176100001VTE0

Antrasit / Anthracite K90175000001VTE0

VADO

Seramik Yer Karosu / Ceramic Floor Tiles



33x33 Mat / Matt K91852600001VTE0

Beyaz / White

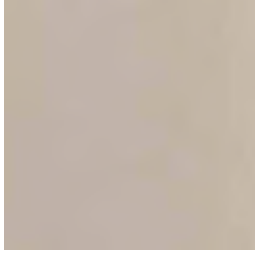

33x33 Mat / Matt K91854100001VTE0

Bej / Beige



33x33 Mat / Matt K91853000001VTE0

Soft Kahve / Soft Brown



33x33 Mat / Matt K91851500001VTE0

Gri / Grey



33x33 Mat / Matt K91855200001VTE0

Moka / Mocha

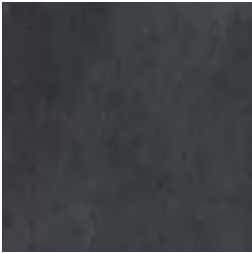

33x33 Mat / Matt K91856300001VTE0

Antrasit / Anthracite



Süpürgelik / Plinth
Antrasit / Anthracite

8x33 Mat / Matt

Beyaz / White	K91858500001VTE0
Bej / Beige	K91860000001VTE0
Soft Kahve / Soft Brown	K91859600001VTE0
Moka / Mocha	K91861100001VTE0
Gri / Grey	K91857400001VTE0
Antrasit / Anthracite	K91862200001VTE0



ESSENCE



Duvar Karoları / Wall Tiles : K944452R0001VTE0 30x60 Essence Krem / Cream
K944461R0001VTE0 30x60 Essence Koyu Gri / Dark Grey

Yer Karoları / Floor Tiles : K944473R0001VTE0 60x60 Essence Koyu Gri / Dark Grey



PRO

NATURE

ESSENCE

Beton görünümüyle, ticari yapılar yanında konutlar için de modası hiç geçmeyecek yalın tasarımlara olanak sağlayan seramik serisi. Double charge bünyesinin kazandırdığı ekstra aşınma dayanıklılığı sayesinde Essence yoğun trafiği olan zeminlerde ve dış cephe uygulamalarında güvenle tercih edilebilir. Parlak ve mat yüzey seçenekleri yanında sunulan R12 kaymazlık alternatifi, ıslak alanlar ve havuz çevresinde kullanıma uygundur.

A concrete textured ceramic series allowing lean designs for both commercial and residential buildings. Thanks to extra wear resistance of its double charge body, essence can be safely used on floorings with heavy traffic and exterior cladding applications. Besides the glossy and matte surface options, the R12 non-slip alternative is suitable for use in wet areas and around pools.

Porselen Karolar / Porcelain Tiles

Bünye / Body Type

Double Charge

Yüzey Alternatifleri / Surface Alternatives

R9

R12C

Parlak / Polished

Fon Ebatları / Basic Tile Sizes

60x60 cm (R 597x597 mm)

30x60 cm (R 297x597 mm)

Fon Renkleri / Basic Tile Colors

Beyaz / White

Krem / Cream

Moka / Mocha

Açık Gri / Light Grey

Koyu Gri / Dark Grey

Antrasit / Anthracite

Kullanım Alanları / Usage Areas

Konut / Residential

Ticari Alan / Commercial

Döşeme Alanları / Tiling Areas

Yer / Floor

Duvar / Wall

Dona Dayanım / Frost Resistance

Var / Available

Desen Farklılaşması / Shade Variation Classification

V2

Baskı Teknolojisi / Printing Technology

ReaLook

Ürün Standardı / Product Standard

EN14411 Group Bla

Dip Notlar / Footnotes

H R



Porselen
Porcelain



Yer Karosu
Floor Tile



Duvar Karosu
Wall Tile



Dış Cephe
Facade



Havuz Çevresi
Pool Surrounding



Konut
Residential



Ticari Alan
Commercial



Dona Dayanım
Frost Resistance



Desen Farklılaşması
Shade Variation



Mat
Matt



Parlak
Glossy



Rektifiyeli
Rectified

ESSENCE

Porselen Karolar / Porcelain Tiles



Beyaz / White

60x60	R10	K945855R0001VTE0
30x60	R10	K945850R0001VTE0
60x60	R12C	K945859R0001VTE0
30x60	R12C	K945856R0001VTE0
30x30	R12C	K945866R0001VTE0
60x60	Parlak / Polished	K945162PR001VTE0
30x60	Parlak / Polished	K945163PR001VTE0



Krem / Cream

60x60	R10	K944464R0001VTE0
30x60	R10	K944452R0001VTE0
60x60	R12C	K944463R0001VTE0
30x60	R12C	K944451R0001VTE0
30x30	R12C	K945863R0001VTE0
60x60	Parlak / Polished	K945233PR001VTE0
30x60	Parlak / Polished	K945230PR001VTE0



Moka / Mocha

60x60	R10	K945854R0001VTE0
30x60	R10	K945851R0001VTE0
60x60	R12C	K945860R0001VTE0
30x60	R12C	K945857R0001VTE0
30x30	R12C	K945867R0001VTE0
60x60	Parlak / Polished	K945161PR001VTE0
30x60	Parlak / Polished	K945164PR001VTE0



60x60	R10	K944470R0001VTE0
30x60	R10	K944458R0001VTE0
60x60	R12C	K944469R0001VTE0
30x60	R12C	K944457R0001VTE0
30x30	R12C	K945864R0001VTE0
60x60	Parlak / Polished	K945231PR001VTE0
30x60	Parlak / Polished	K945228PR001VTE0

Açık Gri / Light Grey



60x60	R10	K944473R0001VTE0
30x60	R10	K944461R0001VTE0
60x60	R12C	K944472R0001VTE0
30x60	R12C	K944460R0001VTE0
30x30	R12C	K945865R0001VTE0
60x60	Parlak / Polished	K945232PR001VTE0
30x60	Parlak / Polished	K945229PR001VTE0

Koyu Gri / Dark Grey



60x60	R10	K945853R0001VTE0
30x60	R10	K945852R0001VTE0
60x60	R12C	K945861R0001VTE0
30x60	R12C	K945858R0001VTE0
30x30	R12C	K945868R0001VTE0
60x60	Parlak / Polished	K945849PR001VTE0
30x60	Parlak / Polished	K945848PR001VTE0

Antrasit - Anthracite

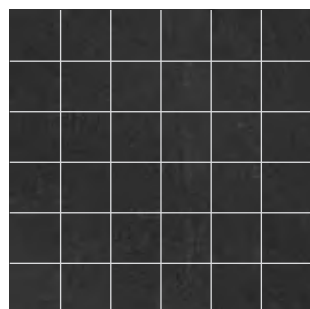

Kesme Mozaik / Cut Mosaic
Antrasit - Anthracite

Beyaz - White	5x5	R12C	K9459988R001VTE0
	5x5	R10	K9460068R001VTE0
Krem / Cream	5x5	R12C	K9459998R001VTE0
	5x5	R10	K9460078R001VTE0
Moka - Mocha	5x5	R12C	K9460058R001VTE0
	5x5	R10	K9460118R001VTE0
Açık Gri / Light Grey	5x5	R12C	K9460008R001VTE0
	5x5	R10	K9460088R001VTE0
Koyu Gri / Dark Grey	5x5	R12C	K9460038R001VTE0
	5x5	R10	K9460098R001VTE0
Antrasit - Anthracite	5x5	R12C	K9460048R001VTE0
	5x5	R10	K9460108R001VTE0



MICROTEC

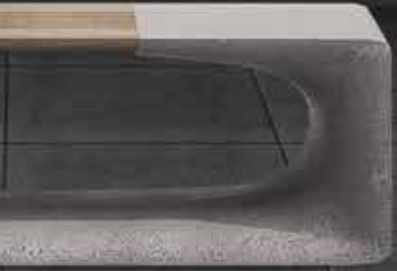

Yer Karoları / Floor Tiles :

K864480R0001VTE0 Microtec 60x60 Antrasit / Anthracite Mat / Matt
K86478200001VTE0 Microtec 60x60 Antrasit / Anthracite Parlak / Glossy



Duvar Porselen Karoları / Wall Porcelain Tiles :

K864723R0001VTE0 30x60 Microtec Beyaz / White

K864454R0001VTE0 30x60 Microtec Antrasit / Anthracite

PRO

NATURE

MICROTEC

Doğala en yakın görünümü elde etmek için ileri porselen teknolojisini kullanan seramik serisi. Yeni nesil tasarım anlayışı ile mekânlara endüstriyel bir atmosfer katıyor. Sırsız üretilen karolar üzerine presleme tekniği ile verilen efektler alışılmışın dışında yüzey dokuları oluşturuyor. Renk alternatifleri ve farklı yüzey seçenekleriyle yerlerde ve duvarlarda benzersiz bir ambiyans yaratıyor.

Using advanced porcelain technology to acquire a natural outlook, microtec series adds industrial touch to new generation design philosophy. Effects imprinted on unglazed tiles with a pressing technique create unconventional textures. The series comes in different color options in addition to surface alternatives to create a perfect ambiance in floors and walls.

Porselen Karolar / Porcelain Tiles

Bünye / Body Type

Double Charge

Yüzey Alternatifleri / Surface Alternatives

Mat / Matt

Parlak / Polished

Fon Ebatları / Basic Tile Sizes

60x60 cm (R 597x597 cm)

30x60 cm (R 297x597 cm)

Fon Renkleri / Basic Tile Colors

Beyaz / White

Açık Gri / Light Grey

Gri / Grey

Antrasit / Anthracite

Kullanım Alanları / Usage Areas

Konut / Residential

Ticari Alan / Commercial

Döşeme Alanları / Tiling Areas

Yer / Floor

Duvar / Wall

Dona Dayanım / Frost Resistance

Var / Available

Desen Farklılaşması / Shade Variation Classification

V3

Baskı Teknolojisi / Printing Technology

ReaLook

Ürün Standardı / Product Standard

EN14411 Group Bla

Dip Notlar / Footnotes

H P R



Porselen
Porcelain



Yer Karosu
Floor Tile



Duvar Karosu
Wall Tile



Konut
Residential



Ticari Alan
Commercial



Dona Dayanım
Frost Resistance



Desen Farklılaşması
Shade Variation



Mat
Matt



Parlak
Glossy

MICROTEC

Porselen Karolar / Porcelain Tiles

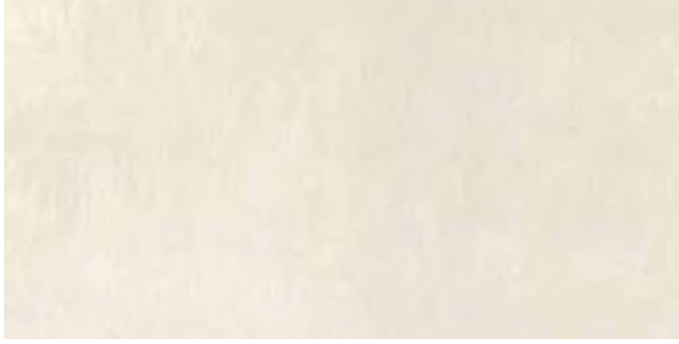

Beyaz / White

60x60	Mat / Matt	K864771R0001VTEO
60x60	Parlak / Polished	K86481500001VTEO
30x60	Mat / Matt	K864723R0001VTEO
30x60	Parlak / Polished	K86476000001VTEO



Açık Gri / Light Grey

60x60	Mat / Matt	K926020R0001VTEO
60x60	Parlak / Polished	K92626300001VTEO
30x60	Mat / Matt	K926042R0001VTEO
30x60	Parlak / Polished	K92603100001VTEO



Gri / Grey

60x60	Mat / Matt	K864491R0001VTEO
60x60	Parlak / Polished	K86479300001VTEO
30x60	Mat / Matt	K864465R0001VTEO
30x60	Parlak / Polished	K86474500001VTEO



Antrasit / Anthracite

60x60	Mat / Matt	K864480R0001VTE0
60x60	Parlak / Polished	K86478200001VTE0
30x60	Mat / Matt	K864454R0001VTE0
30x60	Parlak / Polished	K86473400001VTE0



Kesme Bordür / Cut Border

5x5	Beyaz / White	Mat / Matt	K0815448R001VTE0
5x5	Açık Krem / Light Cream	Mat / Matt	K0815338R001VTE0
5x5	Moka / Mocha	Mat / Matt	K0815818R001VTE0
5x5	Açık Gri / Light Grey	Mat / Matt	K0815708R001VTE0
5x5	Gri / Grey	Mat / Matt	K0815668R001VTE0
5x5	Antrasit / Anthracite	Mat / Matt	K0815558R001VTE0



Yer Porselen Karoları / Floor Porcelain Tiles :

K945187FLPR1VTEo 60x60 Nitrium Gri / Grey

NITRIUM





PRO

NATURE

NITRIUM

Traverten taşının doğal dokusunu, beton görünümlü modern bir yüzeyle birleştiren seramik serisi. Antik çağ yapılarının tarihten gelen çizgilerini çağdaş mimarinin endüstriyel tasarım trendleri ile yeniden yorumluyor.

Ceramic series which combines the natural texture of travertine stone with a modern concrete surface. It reinterprets the lines from ancient buildings with industrial design trends of contemporary architecture.

Porselen Karolar / Porcelain Tiles

Fon Ebatları / Basic Tile Sizes
60x60 cm (R 597x597 mm)

Yüzey Alternatifleri / Surface Alternatives
FLPR

Fon ve Dekor Renkleri / Basic Tile and Decor Colors

Beyaz / White
Krem / Cream
Gri / Grey

Kullanım Alanları / Usage Areas
Konut / Residential

Döşeme Alanları / Tiling Areas
Yer / Floor
Duvar / Wall

**Desen Farklılaşması /
Shade Variation Classification**
V2

Dona Dayanım / Frost Resistance
Var / Available

Baskı Teknolojisi / Printing Technology
ReaLook

Ürün Standardı / Product Standard
EN14411 Group B1a

Dip Notlar / Footnotes

H R



Porselen
Porcelain



Duvar Karosu
Wall Tile



Yer Karosu
Floor Tile



Konut
Residential



Dona Dayanım
Frost Resistance



Desen Farklılaşması
Shade Variation



Lappato



Full
Lappato



Rektifiyeli
Non Rectified

NITRIUM

Porselen Karolar / Porcelain Tiles



60x60 FLPR K945188FLPR1VTE0

Beyaz / White



60x60 FLPR K945195FLPR1VTE0

Krem / Cream



60x60 FLPR K945187FLPR1VTEO

Gri / Grey



TERRE





PRO

NATURE

TERRE

Klasik cotto görünümünü beton dokusuyla harmanlayarak yeniden yorumlayan seramik serisi. Koleksiyonun modern görünümünü kullandığı mekânlara doğal bir yaşamışlık kazandırıyor.

A ceramic series that reinterprets classic cotto look and blends it with concrete texture. The modern design of the collection brings a natural living experience to the places where it is used.

Porselen ve Seramik Yer Karoları / Porcelain and Ceramic Tiles

Bünye / Body Type

Sırlı Porselen / Glazed Porcelain
Seramik Yer Karosu / Ceramic Floor Tiles

Yüzey Alternatifleri / Surface Alternatives

Mat / Matt

Fon Ebatları / Basic Tile Sizes

45x45 cm
33x33 cm

Fon Renkleri / Basic Tile Colors

Açık Gri / Light Grey
Gri / Grey
Koyu Gri / Dark Grey
Vizon / Mink

Kullanım Alanları / Usage Areas

Konut / Residential
Ticari Alan / Commercial

Döşeme Alanları / Tiling Areas

Yer / Floor
Duvar / Wall

Dona Dayanım / Frost Resistance

Var / Available

Desen Farklılaşması / Shade Variation Classification

V4

Baskı Teknolojisi / Printing Technology

RealLook

Ürün Standardı / Product Standard

EN14411 Group BIa
EN14411 Group BIb

Dip Notlar / Footnotes

H R



Porselen
Porcelain



Yer Karosu
Floor Tile



Duvar Karosu
Wall Tile



Konut
Residential



Dona Dayanım
Frost Resistance



Desen Farklılaşması
Shade Variation



Mat
Matt



Rektifiyesiz
Non Rectified

TERRE



45x45 Mat / Matt K94462900001VTE1

Vizon / Mink



45x45 Mat / Matt K94462900001VTE0

Açık Gri / Light Grey



45x45 Mat / Matt K94462900001VTE0

Gri / Grey



45x45 Mat / Matt K94463000001VTE0

Koyu Gri / Dark Grey

Seramik Yer Karoları / Ceramic Floor Tiles



33x33 Mat / Matt K94506500001VTE0

Vizon / Mink



33x33 Mat / Matt K94506800001VTE0

Açık Gri / Light Grey



33x33 Mat / Matt K94506400001VTE0

Gri / Grey



33x33 Mat / Matt K94506700001VTE0

Koyu Gri / Dark Grey



TRUVA



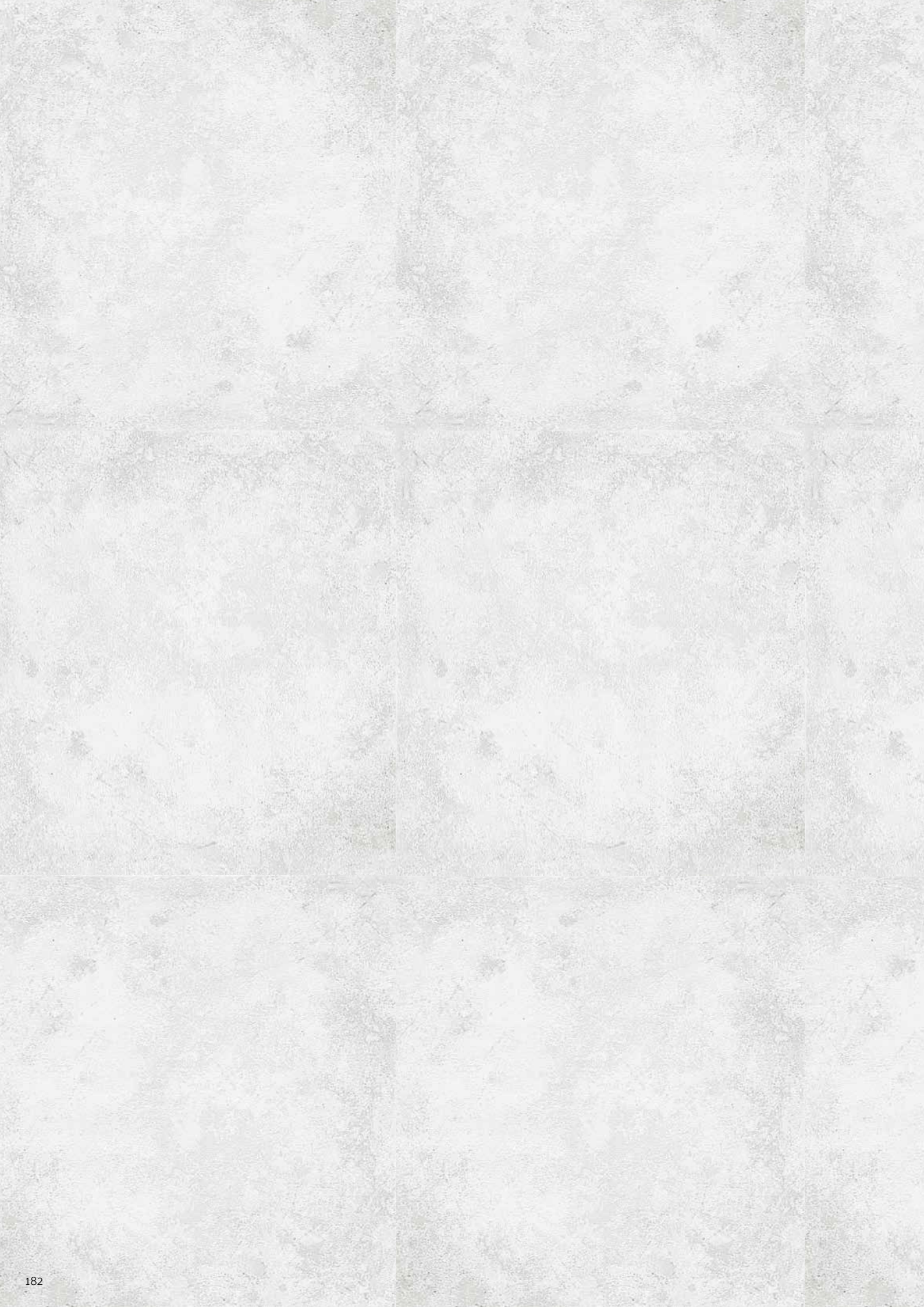

PRO

NATURE

TRUVA

Helenistik dönemde tüm antik dünyadaki çağdaşları arasında en güzel ve sıra dışı kentlerden biri olarak kabul edilen Truva'dan izler taşıyan seri, yüksek düzeyde bir kültürel yaşantıyı günümüzle harmanlıyor. Cotto tarzının rahatlatıcı etkilerini sıcak tonlarla mekânlara yansıtan seride taba, krem, bej, beyaz ve gri renkleri bulunuyor. Truva seramik yer karoları 33x33 cm ölçülerine sahip.

Carrying traces of Troy that is considered to have been one of the most beautiful and extraordinary cities in hellenistic period, the series blends the high culture of the ancient times with our modern world. Reflecting the comforting effects of cotto style with warm hues, the series is produced in tobacco, beige, cream, white and grey color options. Truva ceramic floor tiles come in 33x33 cm.

Seramik Yer Karoları / Ceramic Floor Tiles

Bünye / Body Type

Yer Karosu / Floor Tile

Yüzey Alternatifleri / Surface Alternatives

Mat / Matt

Fon Ebatları / Basic Tile Sizes

33x33 cm

Fon Renkleri / Basic Tile Colors

Beyaz / White

Krem / Cream

Bej / Beige

Gri / Grey

Taba / Tobacco

Kullanım Alanları / Usage Areas

Konut / Residential

Döşeme Alanları / Tiling Areas

Yer / Floor

Duvar / Wall

Dona Dayanım / Frost Resistance

Var / Available

Desen Farklılaşması / Shade Variation Classification

V4

Baskı Teknolojisi / Printing Technology

ReaLook

Ürün Standardı / Product Standard

EN14411 Group B1b

Dip Notlar / Footnotes

H R



Yer Karosu
Floor Tile



Duvar Karosu
Wall Tile



Konut
Residential



Dona Dayanım
Frost Resistance



Desen Farklılaşması
Shade Variation



Mat
Matt



Rektifiyesiz
Non Rectified

TRUVA

Seramik Yer Karoları / Ceramic Floor Tiles



33x33 Mat / Matt K76685000001VTE0

Beyaz / White



33x33 Mat / Matt K76176200001VTE0

Krem / Cream



33x33 Mat / Matt K76177300001VTE0

Bej / Beige



33x33 Mat / Matt K76178400001VTE0

Gri / Grey



CLAYART



Duvar Karoları / Wall Tiles : K946262R0001VTS0 33x100 Clayart Gri / Grey
K946264R0001VTS0 33x100 Clayart Gri Plaster Dekor / Grey Plaster Decor

Yer Karoları / Floor Tiles : K946227R0001VTE0 60x60 Clay-cement Açık Gri / Light Cement



Duvar Porselen Karoları / Wall Porcelain Tiles :

K946262R0001VTS0 33x100 Clayart Gri / Grey

K946264R0001VTS0 33x100 Clayart Gri / Grey Alçı Dekor / Plaster Decor

PRO

NATURE

CLAYART

İç mekân tasarımlarının yükselen trendi beton görümlü seramik serisi. Kullanıldığı mekânlarda, betonun zamansız güzelliğini kilin doğal sıcaklığı ile birleştiriyor. Üzerindeki üç boyutlu doku sayesinde kullanıldığı duvarlarda doğal bir sıva etkisi oluşturuyor. Betonun sade güzelliğini seramiğin dayanıklılığı ile harmanlayarak şehrin modern dokusunu banyolara taşıyor.

Concrete-textured ceramic collection, which became a rising trend of interior design in recent years. It combines timeless beauty of concrete with natural warmth of clay in the spaces it is used. The collection creates a natural plaster effect on the walls, thanks to its 3D texture. Clayart reflects modern urban atmosphere to bathrooms, blending the pure beauty of concrete with durability of ceramic.

Duvar Karoları / Wall Tiles

Yüzey Alternatifleri / Surface Alternatives
Mat / Matt

Fon Ebatları / Basic Tile Sizes
33x100 cm (R 329x991 mm)

Dekor Ebatları / Decor Sizes
33x100 cm (R 329x991 mm)

**Fon ve Dekor Renkleri /
Basic Tile and Decor Colors**
Beyaz / White
Gri / Grey

Kullanım Alanları / Usage Areas
Konut / Residential

Döşeme Alanları / Tiling Areas
Duvar / Wall

**Uyumlu Yer Karoları /
Compatible Floor Tiles**
Clay-cement
Aspenwood

Dona Dayanım / Frost Resistance
Yok / Not Available

Baskı Teknolojisi / Printing Technology
ReaLook

Ürün Standardı / Product Standard
EN14411 Group BIII

Dip Notlar / Footnotes

H R



Duvar Karosu
Wall Tile



Konut
Residential



Desen Farklılaşması
Shade Variation



Mat
Matt



Rektifiyeli
Rectified

CLAYART

Duvar Karoları / Wall Tiles

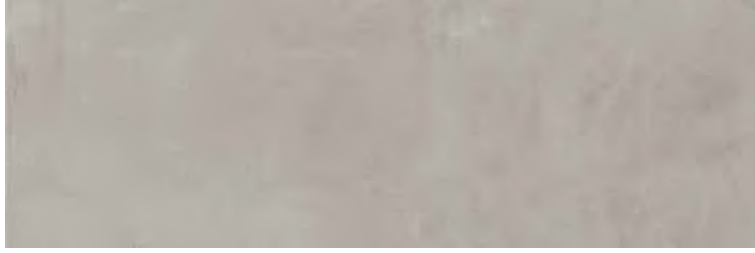

33x100 Mat / Matt K946262R0001VTSO

Gri / Grey



33x100 Mat / Matt K946644R0001VTSO

Beyaz / White



33x100 Mat / Matt K946264R0001VTSO

Alçı Dekor / Plaster Decor
Gri / Grey

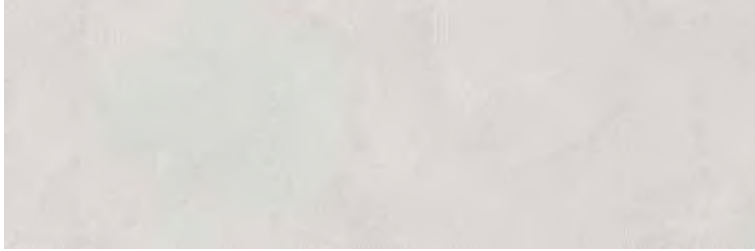

33x100 Mat / Matt K946645R0001VTSO

Alçı Dekor / Plaster Decor
Beyaz / White



3x100 Mat / Matt K08601300001VTEO

Metal Bordür / Metal Border
Gümüş / Silver



3x100 Mat / Matt K086013LZ001VTEO

Metal Bordür - Logolu / Logo Metal Border - Logo
Gümüş / Silver



Duvar Porselen Karoları / Wall Porcelain Tiles : K946645R0001VTS0 33x100 Clayart Beyaz / White Alçı Dekor / Plaster Decor



Duvar Karoları / Wall Tiles :

K94497500001VTEo 30x60 Handcrafted Bej / Beige
K94497700001VTEo 30x60 Handcrafted Bej 3D Dekor / 3D Decor Beige
K35700600001VTEo 4x60 Handcrafted Bordür / Border Gold Resin
K94619500001VTEo 30x60 Handcrafted Gri 3D Dekor / 3D Decor Grey

HANDCRAFTED



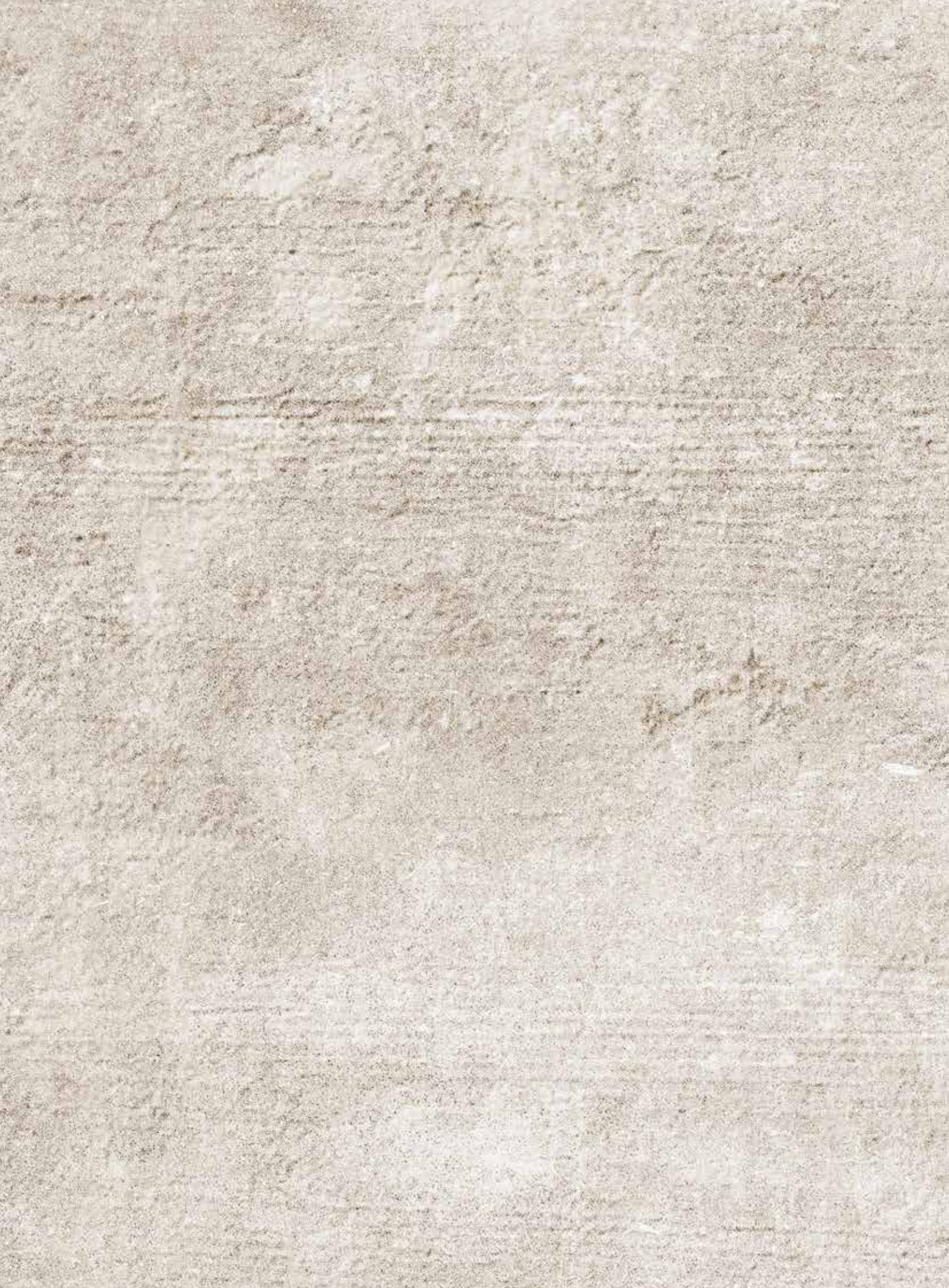

PRO

NATURE

HANDCRAFTED

El işçiliğinin benzersiz sanatsal havasını yansıtan beton dokulu seramik serisi. İki farklı doğal görünümlü yüzey dokusu ve bu yüzeyleri aynı karoda bir araya getiren dekoru, serinin görsel sadeliğine eşsiz bir tasarım zenginliği kazandırıyor.

Concrete-textured ceramic series which reflect unique artistic style of handcraft. Two natural-looking surface alternatives and a distinctive decor combining these surfaces, create a unique design diversity contrasting visual simplicity of the series.

Duvar Karoları / Wall Tiles

Fon Ebatları / Basic Tile Sizes
30x60 cm (298x598 mm)

**Dekor ve Bordür Ebatları /
Decor and Border Sizes**
30x60 cm (298x598 mm)
4x60 cm (Bordür / Border)

Yüzey Alternatifleri / Surface Alternatives
Mat / Matt

**Fon ve Dekor Renkleri /
Basic Tile and Decor Colors**
Bej / Beige
Altın / Gold

Kullanım Alanları / Usage Areas
Konut / Residential
Ticari Alan / Commercial

Döşeme Alanları / Tiling Areas
Duvar / Wall

**Uyumlu Yer Karoları /
Compatible Floor Tiles**
Meridien

**Desen Farklılaşması /
Shade Variation Classification**
V2

Dona Dayanım / Frost Resistance
Yok / Not Available

Baskı Teknolojisi / Printing Technology
ReaLook

Ürün Standardı / Product Standard
EN14411 Group BIII

Dip Notlar / Footnotes

Ⓑ



Duvar Karosu
Wall Tile



Konut
Residential



Desen Farklılaşması
Shade Variation



Mat
Matt



Rektifiyesiz
Non Rectified



Ödüllü
Award Winning



GOOD DESIGN
AWARD 2017

HANDCRAFTED

Duvar Karoları / Wall Tiles



30x60 Mat / Matt K94497500001VTE0

Bej / Beige



30x60 Mat / Matt K94497700001VTE0

3D Dekor / 3D Decor
Bej / Beige



30x60 Mat / Matt K94619400001VTE0

Gri / Grey



30x60 Mat / Matt K94619500001VTE0

3D Dekor / 3D Decor
Gri / Grey



4x60 Mat / Matt K35700600001VTE0

Bordur - Border
Altın / Gold Resin

* Vitra, dekor olarak kullanılan ürünlerinde görsel çeşitlilik sağlamak ve birlikte çeşitlilik içinde kullanılabilmesi amacıyla aynı kutu içinden çıkan ürünleri aralarında küçük desen farkları olacak şekilde paketlemektedir.

* Vitra bundles decors in such a way that there will be small pattern differences between them in every box to assure visual diversity.



Duvar Karoları / Wall Tiles :

K94945700001VTE0 20x60 Bloom Antrasit / Anthracite

K94945400001VTE0 20x60 Bloom Antrasit Dekor / Anthracite Dekor

Yer Karoları / Floor Tiles :

K89001600001VTE0 45x45 Bloom Antrasit / Anthracite

BLOOM



Duvar Karoları / Wall Tiles

**Fon ve Dekor Ebatları /
Basic Tile and Decor Sizes**
20x60 cm (198x598 mm)
30x60 cm (298x598 mm)

Yüzey Alternatifleri / Surface Alternatives
Parlak / Glossy

**Fon ve Dekor Renkleri /
Basic Tile and Decor Colors**
Beyaz / White
Krem / Cream
Vizon / Mink
Antrasit / Anthracite

Kullanım Alanları / Usage Areas
Konut / Residential

Döşeme Alanları / Tiling Areas
Duvar / Wall

Dona Dayanım / Frost Resistance
Yok / Not Available

Baskı Teknolojisi / Printing Technology
ReaLook

Ürün Standardı / Product Standard
EN14411 Group BIII

Dip Notlar / Footnotes
B U

PRO

NATURE

BLOOM

Endüstriyel yalınlığı yansıtan, mekânlara modern bir ruh kazandıran parlak beton görünümlü seramik serisi. Fonlarında kullanılan bulutlu renklerin sakinliği, metalik görünümlü parlak dekorlarının zenginliği ile dengeleniyor. Doğal beton dokulu renk seçenekleri, floral ve soyut dekorları sayesinde kullanıldıkları mekâna modern bir görüntü kazandırıyor.

A ceramic series with bright concrete look, which reflects industrial simplicity and creates modern spaces. The calmness of the cloudy colors used in basic tiles is offset by the richness of metallic and bright decors. Natural concrete color choices together with floral and abstract decors give a modern look to the spaces they are used.



Duvar Karosu
Wall Tile



Konut
Residential



Rektifiyesiz
Non Rectified



Parlak
Glossy

Porselen ve Seramik Karolar / Porcelain and Ceramic Tiles

Bünye / Body Type

Sırlı Porselen / Glazed Porcelain
Seramik Yer Karosu / Ceramic Floor Tiles

Yüzey Alternatifleri / Surface Alternatives

Mat / Matt

Fon Ebatları / Basic Tile Sizes

45x45 cm (447x447 mm)
33x33 cm (327x327 mm)

Fon Renkleri / Basic Tile Colors

Beyaz / White
Krem / Cream
Vizon / Mink
Antrasit / Anthracite

Kullanım Alanları / Usage Areas

Konut / Residential

Döşeme Alanları / Tiling Areas

Yer / Floor
Duvar / Wall

Dona Dayanım / Frost Resistance

Var / Available

Desen Farklılaşması / Shade Variation Classification

V1

Baskı Teknolojisi / Printing Technology

ReaLook

Ürün Standardı / Product Standard

EN14411 Group Bla (Glazed Porcelain)
EN14411 Group Blb (Ceramic Floor Tiles)

Dip Notlar / Footnotes

H



Porselen
Porcelain



Yer Karosu
Floor Tile



Duvar Karosu
Wall Tile



Konut
Residential



Dona Dayanım
Frost Resistance



Desen Farklılaşması
Shade Variation



Mat
Matt



Rektifiyesiz
Non Rectified

BLOOM

Duvar Karoları / Wall Tiles

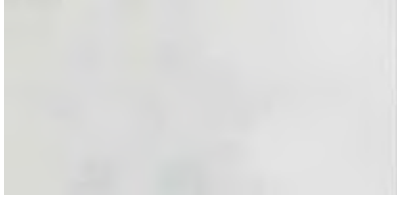

Beyaz / White

30x60
20x60

Parlak / Glossy K88359100001VTE0
Parlak / Glossy K94945500001VTE0

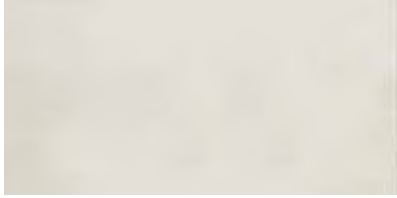

Krem / Cream

30x60
20x60

Parlak / Glossy K88361300001VTE0
Parlak / Glossy K94945600001VTE0

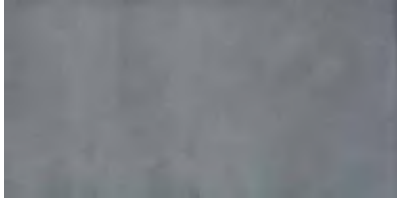

Antrasit / Anthracite

20x60

Parlak / Glossy K94945700001VTE0

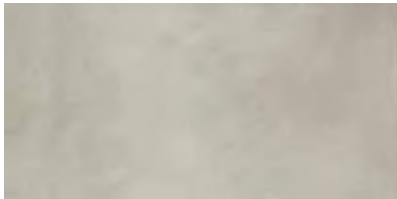

Vizon / Mink

20x60

Parlak / Glossy K94945800001VTE0



20x60 Parlak / Glossy K94945400001VTEO

Dekor / Decor
Antrasit / Anthracite



20x60 Parlak / Glossy K94945300001VTEO

Dekor / Decor
Vizon / Mink

BLOOM

Porselen Karolar / Porcelain Tiles



45x45 Mat / Matt K88999400001VTE0

Beyaz / White



45x45 Mat / Matt K89000500001VTE0

Krem / Cream



45x45 Mat / Matt K89002000001VTE0

Vizon / Mink

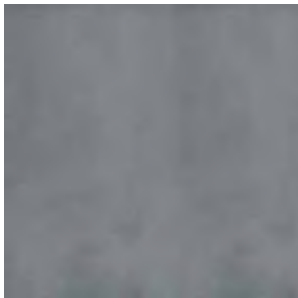

45x45 Mat / Matt K89001600001VTE0

Antrasit / Anthracite

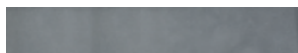

Süpürgelik / Plinth

Beyaz / White	8,5x45	Mat / Matt	K91343100001VTE0
Krem / Cream	8,5x45	Mat / Matt	K91344200001VTE0
Vizon / Mink	8,5x45	Mat / Matt	K91346400001VTE0
Antrasit / Anthracite	8,5x45	Mat / Matt	K91345300001VTE0

Seramik Yer Karoları / Ceramic Floor Tiles



33x33 Mat / Matt K94090400001VTE0

Beyaz / White

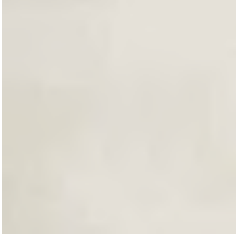

33x33 Mat / Matt K94089300001VTE0

Krem / Cream



33x33 Mat / Matt K94219000001VTE0

Vizon / Mink

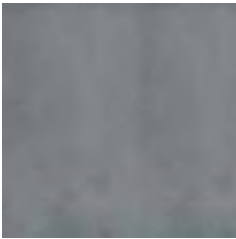

33x33 Mat / Matt K94220100001VTE0

Antrasit / Anthracite



Süpürgelik / Plinth

Beyaz / White	8x33	Mat / Matt	K94336500001VTE0
Krem / Cream	8x33	Mat / Matt	K94334300001VTE0
Vizon / Mink	8x33	Mat / Matt	K94335400001VTE0
Antrasit / Anthracite	8x33	Mat / Matt	K94333200001VTE0



COSY

Duvar Karoları / Wall Tiles : K94467500001VTE0 25x40 Cosy Bazalt / Basalt
K94467800001VTE0 25x40 Cosy Bazalt Büyük Dalga Dekor / Basalt Large Wave Decor

Yer Karoları / Floor Tiles : K94435900001VTE0 M45x45 Metro Bazalt / Basalt



PRO

NATURE

COSY

Doğal ve modern, sıcak ve soğuk renk seçeneklerine sahip seramik serisi, son moda renklerdeki beton görünümlü karoların eşsiz zarafetini ortaya çıkarıyor. Çağdaş bir atmosfer yaratmak için, serinin akışkan formlu organik rölyef seçenekleri, Metro porselen yer karolarıyla birlikte kullanılabilir.

A ceramic series with natural yet modern warm and cool color options. Cosy unveils the modern elegance of concrete textured tiles in trendy colors. The range has organic reliefs with fluid forms and can be used in combination with Metro porcelain floor tiles to create a contemporary atmosphere.

Duvar Karoları / Wall Tiles

Yüzey Alternatifleri / Surface Alternatives

Mat / Matt

Fon ve Dekor Ebatları / Basic Tile and Decor Sizes

25x40 cm

Fon ve Dekor Renkleri / Basic Tile and Decor Colors

Beyaz / White

Krem / Cream

Gri / Grey

Kahve / Brown

Bazalt / Basalt

Uyumlu Yer Karoları / Compatible Floor Tiles

Metro

Kullanım Alanları / Usage Areas

Konut / Residential

Döşeme Alanları / Tiling Areas

Duvar / Wall

Dona Dayanım / Frost Resistance

Yok / Not Available

Desen Farklılaşması / Shade Variation Classification

V4

Baskı Teknolojisi / Printing Technology

Reaktif Ink / Reactive Ink

Ürün Standardı / Product Standard

EN14411 Group BIII



Duvar Karosu
Wall Tile



Konut
Residential



Desen Farklılaşması
Shade Variation



Mat
Matt



Rektifiyesiz
Non Rectified

COSY

Duvar Karoları / Wall Tiles



25x40 Mat / Matt K94467700001VTE0

Beyaz White



25x40 Mat / Matt K94462300001VTE0

Krem / Cream



25x40 Mat / Matt K94467400001VTE0

Gri / Grey



25x40 Mat / Matt K94467600001VTE0

Kahve / Brown



25x40 Mat / Matt K94467500001VTE0

Bazalt / Basalt



25x40 Mat / Matt K9446800001VTE0

Beyaz Geniş Dalga Dekor / White Large Wave Decor



25x40 Mat / Matt K94462400001VTE0

Krem Geniş Dalga Dekor / Cream Large Wave Decor



25x40 Mat / Matt K94462600001VTE0

Gri Geniş Dalga Dekor / Grey Large Wave Decor



25x40 Mat / Matt K94467900001VTE0

Kahve Geniş Dalga Dekor / Brown Large Wave Decor



25x40 Mat / Matt K94467800001VTE0

Bazalt Geniş Dalga Dekor / Basalt Large Wave Decor



pierre cardin
40 YEARS OF ARCHITECTURE
THE ALLURE OF BEAUTY

BLACK SWAN



Seramik Yer Karosu / Ceramic Wall Tiles: K94500200001VTE0 33x33 Black Swan Bej / Beige
K94500300001VTE0 33x33 Black Swan Vizon / Mink
K94500400001VTE0 33x33 Black Swan Gri / Grey
K94500500001VTE0 33x33 Black Swan Mix 1 Dekor / Mix Decor 1



Seramik Yer Karosu / Ceramic Floor Tiles

Yüze Alternatifleri / Surface Alternatives
Mat / Matt

Fon Ebatları / Basic Tile Sizes
33x33 cm (328,5x328,5 mm)

Dekor Ebatları / Decor Sizes
33x33 cm (328,5x328,5 mm)

Fon Renkleri / Basic Tile Colors
Bej / Beige
Gri / Grey
Vizon / Mink

Kullanım Alanları / Usage Areas
Konut / Residential

Döşeme Alanları / Tiling Areas
Yer / Floor
Duvar / Wall

**Desen Farklılaşması /
Shade Variation Classification**
V3

Dona Dayanım / Frost Resistance
Yok / Not Available

Ürün Standardı / Product Standard
EN14411 Group B1b (Ceramic Floor Tiles)

Dip Notlar / Footnotes
H

PRO

NATURE

BLACK SWAN

Gizemli atmosferi ile romantizmin hiç açılmamış kapılarını aralayan benzersiz bir seramik serisi. Büyük boyutlu çiçek desenleri, buğulu görünümü, fantastik renkleri ve çarpıcı dekorları ile kullanıldığı mekânlara büyümlü bir hava getiriyor.

A unique ceramic series which open new doors of romance, with its mysterious atmosphere. It gives a magical touch to the spaces it is used, with its large-sized flower patterns, misty appearance, fantastic colours and spectacular decors.



Yer Karosu
Floor Tile



Duvar Karosu
Wall Tile



Konut
Residential



Desen Farklılaşması
Shade Variation



Mat
Matt



Rektifiyesiz
Non Rectified



Ödüllü
Award Winning



BLACK SWAN

Seramik Yer Karosu / Ceramic Floor Tiles



33x33

Mat / Matt

K94500200001VTE0

Bej / Beige



33x33

Mat / Matt

K94500300001VTE0

Vizon / Mink



33x33

Mat / Matt

K94500400001VTE0

Gri / Grey



Mix 1 Dekor / Mix Decor 1
33x33 K94500500001VTEO

* VitrA, dekor olarak kullanılan ürünlerinde görsel çeşitlilik sağlamak ve birlikte çeşitlilik içinde kullanılabilmesi amacıyla aynı kutu içinden çıkan ürünleri aralarında küçük desen farkları olacak şekilde paketlemektedir.

* VitrA, bundles decors in such a way that there will be small pattern differences between them in every box to assure visual diversity.



STONE CODE

TAŞ ZAMANI

Taş, doğanın hiçbir zaman eskimeyecek sırrı. Dayanıklılığı ve yıllara meydan okuyan yüzüyle size sadeliğin gücünü sunuyor.

The stone is the secret of nature, which will never fade away. It offers you the power of simplicity, with its durability and ever-lasting face.



CARDOSTONE



Duvar Porselen Karoları / Wall Porcelain Tiles : K947411R0001VTSO 60x120 Cardostone Gri / Grey

Yer Porselen Karoları / Floor Porcelain Tiles : K947412R0001VTSO 60x120 Cardostone Beyaz / White



Duvar Porselen Karoları / Wall Porcelain Tiles

K947414R0001VTS0 60x120 Cardostone Antrasit / Anthracite

Yer Porselen Karoları / Floor Porcelain Tiles

K947547R0001VTE0 20mm 60x60 Cardostone Gri / Grey

CARDOSTONE





Duvar Porselen Karoları / Wall Porcelain Tiles :
K94740600001VTE0 21x24 Cardostone Antrasit / Anthracite Altigen Dekor / Hexagon Dekor

PRO

NATURE

CARDOSTONE

İtalyan Alpleri'nin sağlam taşı Cardoso'dan esinlenen colobody porselen koleksiyonu. Cardostone, Cardoso taşının doğal yapısındaki beyaz damarlar, taşın doğal rengi gri ve antrasitin yanında bej ve beyaz renk seçenekleri ile hafif soğuk bir seçki sunuyor. Taş dokusunu en gerçekçi haliyle yansıtan rölyefli yüzey seçeneği ise taşın güçlü doğasını yansıtıyor. Cardostone yüksek kaydırmazlık özelliği, temizlenme kolaylığı ve iç mekânda yaratılan estetiği dış mekâna taşımaya sağlayan özel kalınlık alternatifleriyle çağdaş mekânlara uyum sağlıyor.

A colorbody porcelain collection inspired by the durable Cardoso stone of the Italian Alps. Cardostone offers the quintessential white veins of Cardoso stone in natural grey and anthracite colors as well as in a cooler beige and white color choices. The relief surface option, which creates the most realistic appearance of the original stone's texture, reflects Cardostone's powerful nature. Highly anti-slip, easy to clean, and available in a thickness particularly suitable for exteriors, Cardostone perfectly complements all contemporary venues.

Porselen Karolar / Porcelain Tiles

Bünye / Body Type

Colorbody Porselen / Colorbody Porcelain

Fon Ebatları / Basic Tile Sizes

60x120 cm (R 597x1197 mm)

80x80 cm (R 797x797 mm)

40x80 cm (R 397x797 mm)

60x60 cm (R 597x597 mm)

Sırlı porselen / Glazed Porcelain

Fon Ebatları / Basic Tile Sizes

21x24 cm Altıgen/Hexagon (210x241mm)

Yüzey Alternatifleri / Surface Alternatives

R10A

R11

R11C

Fon Renkleri / Basic Tile Colors

Beyaz / White

Bej / Beige

Gri / Grey

Antrasit / Anthracite

Kullanım Alanları / Usage Areas

Konut / Residential

Ticari Alan / Commercial

Döşeme Alanları / Tiling Areas

Yer / Floor

Duvar / Wall

Dona Dayanım / Frost Resistance

Var / Available

Desen Farklılaşması / Shade Variation Classification

V3

Baskı Teknolojisi / Printing Technology

ReaLook

Ürün Standardı / Product Standard

EN14411 Group B1a

Dip Notlar / Footnotes

F H R



Porselen
Porcelain



Yer Karosu
Floor Tile



Duvar Karosu
Wall Tile



Dış Cephe
Facade



Havuz çevresi
Pool Surrounding



Konut
Residential



Ticari Alan
Commercial



Dona Dayanım
Frost Resistance



Desen Farklılaşması
Shade Variation



Mat
Matt



Rektifiyeli
Rectified



20
mm



Küçük Ebat
Mini Size



Modülerlik
Modularity



Yeni
Novelty



reddot award
product design

CARDOSTONE

Porselen Karolar / Porcelain Tiles



Beyaz / White

60x120 R10A
80x80 R10A
40x80 R10A
60x60 R10A

K947412R0001VTSO
K947260R0001VTEO
K947277R0001VTEO
K947094R0001VTEO

60x60 R11
60x60 R11C

K947548R0001VTEO 20 mm
K947356R0001VTEO



Bej / Beige

60x120 R10A
80x80 R10A
40x80 R10A
60x60 R10A

K947413R0001VTSO
K947261R0001VTEO
K947278R0001VTEO
K947095R0001VTEO

60x60 R11
60x60 R11C

K947549R0001VTEO 20 mm
K947357R0001VTEO



Gri / Grey

60x120 R10A
80x80 R10A
40x80 R10A
60x60 R10A

K947411R0001VTSO
K947093R0001VTEO
K947276R0001VTEO
K947263R0001VTEO

60x60 R11
60x60 R11C

K947547R0001VTEO 20 mm
K947359R0001VTEO



Antrasit / Anthracite

60x120 R10A
80x80 R10A
40x80 R10A
60x60 R10A

K947414R0001VTSO
K947262R0001VTEO
K947279R0001VTEO
K947096R0001VTEO

60x60 R11
60x60 R11C

K947550R0001VTEO 20 mm
K947358R0001VTEO



Yeni
Novelty



Beyaz / White	30x60	R10B	K9472698R001VTE0
Bej / Beige	30x60	R10B	K9472718R001VTE0
Gri / Grey	30x60	R10B	K9472738R001VTE0
Antrasit / Anthracite	30x60	R10B	K9472758R001VTE0

Multi Kesme Bordür / Multi Cut Border
Beyaz / White



Beyaz / White	21x24	Mat/Matt	K94740300001VTE0
Bej / Beige	21x24	Mat/Matt	K94740400001VTE0
Gri / Grey	21x24	Mat/Matt	K94740500001VTE0
Antrasit / Anthracite	21x24	Mat/Matt	K94740600001VTE0

Altıgen Dekor / Hexagon Decor
Beyaz / White

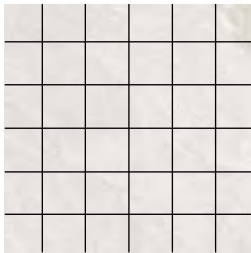

Beyaz / White	5x5	R10B	K9474078R001VTE0
Bej / Beige	5x5	R10B	K9474088R001VTE0
Gri / Grey	5x5	R10B	K9474098R001VTE0
Antrasit / Anthracite	5x5	R10B	K9474108R001VTE0

Kesme Bordür / Cut Border
Beyaz / White



Beyaz / White	10x80	R10A	K947396R0001VTE0
Bej / Beige	10x80	R10A	K947397R0001VTE0
Gri / Grey	10x80	R10A	K947395R0001VTE0
Antrasit / Anthracite	10x80	R10A	K947398R0001VTE0

Süpergelik / Plinth
Beyaz / White

Beyaz / White	8,5x60	R10A	K947400R0001VTE0
Bej / Beige	8,5x60	R10A	K947401R0001VTE0
Gri / Grey	8,5x60	R10A	K947399R0001VTE0
Antrasit / Anthracite	8,5x60	R10A	K947402R0001VTE0



Duvar Porselen Karoları / Wall Porcelain Tiles : K947434R0001RTS0 60x120 Ceppostone Gri / Grey
K947186R0001VTE0 60x60 Urbancrete Gri / Grey

Yer Porselen Karoları / Floor Porcelain Tiles : K947486R001VTE0 20x120 Urbanwood Gri / Grey

CEPPOSTONE





CEPPOSTONE





Duvar Porselen Karoları / Wall Porcelain Tiles : K9473188R001VTE0 30x60 Ceppostone Gri / Grey Multi Kesme Bordür / Multi Cut Border

Yer Porselen Karoları / Floor Porcelain Tiles : K947198R0001VTE0 80x80 Ceppostone Gri / Grey

PRO

NATURE

CEPPOSTONE

İtalyan Ceppo di Gré'yi yorumlayan colorbody porselen koleksiyonu. Ceppostone, antik çağlardan bugüne iri taneli çakıl taşı dokusuyla karakteristik bir kullanım sağlayan özel taşı yeniden yorumluyor. ColorCode yaklaşımındaki gri ve vizonu, modüler ebatlarla bir araya getiren koleksiyon, colorbody bünyesinin dayanıklılığı sayesinde tüm kullanım koşullarına uyum sağlıyor.

A colorbody porcelain collection that interprets the elegant Ceppo di Gré of Italy. Ceppostone reinvents the large, granular texture of Ceppo di Gré, a special stone valued for its beauty and strength since ancient times. The collection brings together the grey and mink of the ColorCode approach with modular sizes and offers a high degree of durability that makes it suitable for all usage conditions.

Porselen Karolar / Porcelain Tiles

Bünye / Body Type

Colorbody Porselen / Colorbody Porcelain

Fon Ebatları / Basic Tile Sizes

60x120 cm (R 597x1197 mm)

80x80 cm (R 797x797 mm)

40x80 cm (R 397x797 mm)

60x60 cm (R 597x597 mm)

Yüzey Alternatifleri / Surface Alternatives

R9

R11

R11C

Fon Renkleri / Basic Tile Colors

Vizon - Mink

Koyu Grej - Dark Greige

Gri - Grey

Koyu Gri - Dark Grey

Kullanım Alanları / Usage Areas

Konut / Residential

Ticari Alan / Commercial

Döşeme Alanları / Tiling Areas

Yer / Floor

Duvar / Wall

Dona Dayanım / Frost Resistance

Var / Available

Desen Farklılaşması / Shade Variation Classification

V2

Baskı Teknolojisi / Printing Technology

ReaLook

Ürün Standardı / Product Standard

EN14411 Group Bla

Dip Notlar / Footnotes

F H R



Porselen
Porcelain



Yer Karosu
Floor Tile



Duvar Karosu
Wall Tile



Konut
Residential



Ticari Alan
Commercial



Dona Dayanım
Frost Resistance



V2
Desen Farklılaşması
Shade Variation



Mat
Matt



Rektifiyeli
Rectified



Modülerlik
Modularity



20
Yeni
Novelty



CEPPOSTONE

Porselen Karolar / Porcelain Tiles



Vizon - Mink

60x120	R9	K947430R0001VTS0
80x80	R9	K947184R0001VTE0
40x80	R9	K947192R0001VTE0
60x60	R9	K947307R0001VTE0
60x60	R11C	K947361R0001VTE0
60x60	R11	K947470R0001VTE0 - 20 mm



Koyu Grej - Dark Greige

60x120	R9	K947520R0001VTS0
80x80	R9	K947464R0001VTE0
40x80	R9	K947506R0001VTE0
60x60	R9	K947320R0001VTE0
60x60	R11C	K947522R0001VTE0
60x60	R11	K947523R0001VTE0 - 20 mm



Gri / Grey

60x120	R9	K947434R0001VTS0
80x80	R9	K947198R0001VTE0
40x80	R9	K947204R0001VTE0
60x60	R9	K947316R0001VTE0
60x60	R11C	K947363R0001VTE0
60x60	R11	K947472R0001VTE0 - 20 mm

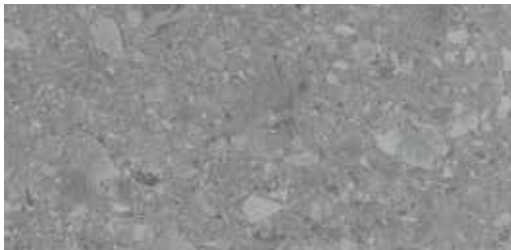

Koyu Gri - Dark Grey

60x120	R9	K947521R0001VTS0
80x80	R9	K947463R0001VTE0
40x80	R9	K947507R0001VTE0
60x60	R9	K947524R0001VTE0
60x60	R11C	K947362R0001VTE0
60x60	R1	K947471R0001VTE0 - 20 mm



Yeni
Novelty



Vizon / Mink	30x60	R10B	K9473118R001VTE0
Koyu Grej / Dark Greige	30x60	R10B	K9474978R001VTE0
Gri / Grey	30x60	R10B	K9473188R001VTE0
Koyu Gri / Dark Grey	30x60	R10B	K9474988R001VTE0

Multi Kesme Bordür / Multi Cut Border
Vizon / Mink

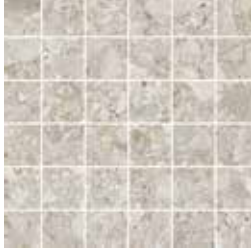

Vizon / Mink	5x5	R10B	K9474298R001VTE0
Koyu Grej / Dark Greige	5x5	R10B	K9475128R001VTE0
Gri / Grey	5x5	R10B	K9474338R001VTE0
Koyu Gri / Dark Grey	5x5	R10B	K9475138R001VTE0

Kesme Bordür / Cut Border
Vizon / Mink



Vizon / Mink	10x80	R9	K947427R0001VTE0
Koyu Grej / Dark Greige	10x80	R9	K947483R0001VTE0
Gri / Grey	10x80	R9	K947431R0001VTE0
Koyu Gri / Dark Grey	10x80	R9	K947484R0001VTE0

Süpürgelik / Plinth
Beyaz / White

Vizon / Mink	8,5x60	R9	K947428R0001VTE0
Koyu Grej / Dark Greige	8,5x60	R9	K947528R0001VTE0
Gri / Grey	8,5x60	R9	K947432R0001VTE0
Koyu Gri / Dark Grey	8,5x60	R9	K947529R0001VTE0



Duvar Porselen Karoları / Wall Porcelain Tiles : K947285R0001VTE0 40x80 Stonlevel Grej / Greige

Yer Porselen Karoları / Floor Porcelain Tiles : K947281R0001VTE0 80x80 Stonlevel Fildişi / Ivory

STONELEVEL





Duvar Porselen Karoları / Wall Porcelain Tiles : K947292R0001VTE0 40x80 Stonlevel Bazalt / Basalt 3D Rölief / 3D Relief

Yer Porselen Karoları / Floor Porcelain Tiles : K947282R0001VTE0 80x80 Stonlevel Bazalt / Basalt

PRO

NATURE

STONELEVEL

Beton ve taşı bir yüzde birleştiren colorbody porselen koleksiyonu. Stonelevel, doğal taşın tanecikli yapısı ve brüt beton dokusunu, doğal sıcak tonlarla buluşturarak diğer doğal taş görünümlü koleksiyonlardan ayırıyor. Modüler ebatları ve organik çizgilerden oluşan rölyef dekorlarıyla Stonelevel, döşeme çeşitliliğine imkân tanıyor.

A colorbody porcelain collection combining the look and feel of concrete and stone. Stonelevel merges the granulated structure of natural stone into the texture of exposed concrete and adds warm natural colors to create a one-of-a-kind natural stone collection. The collection's modular sizes and decorative tiles with organic relief patterns can be mixed and matched to create a wide variety of tiling solutions.

Porselen Karolar / Porcelain Tiles

Bünye / Body Type

Colorbody Porselen / Colorbody Porcelain

Fon Ebatları / Basic Tile Sizes

80x80 cm (R 797x797 mm)

40x80 cm (R 397x797 mm)

60x60 cm (R 597x597 mm)

30x60 cm (R 297x597 mm)

Yüzey Alternatifleri / Surface Alternatives

R10A

R9 LPR

Fon Renkleri / Basic Tile Colors

Fildişi / Ivory

Grej / Greige

Bazalt / Basalt

Kullanım Alanları / Usage Areas

Konut / Residential

Ticari Alan / Commercial

Döşeme Alanları / Tiling Areas

Yer / Floor

Duvar / Wall

Dona Dayanım / Frost Resistance

Var / Available

Desen Farklılaşması / Shade Variation Classification

V2

Baskı Teknolojisi / Printing Technology

ReaLook

Ürün Standardı / Product Standard

EN14411 Group Bla

Dip Notlar / Footnotes

F H R



Porselen
Porcelain



Yer Karosu
Floor Tile



Duvar Karosu
Wall Tile



Konut
Residential



Ticari Alan
Commercial



Dona Dayanım
Frost Resistance



Desen Farklılaşması
Shade Variation



Mat
Matt



R9 Lappato



Soft R10



Rektifiyeli
Rectified



Modülerlik
Modularity



Yeni
Novelty

STONELEVEL

Porselen Karolar / Porcelain Tiles

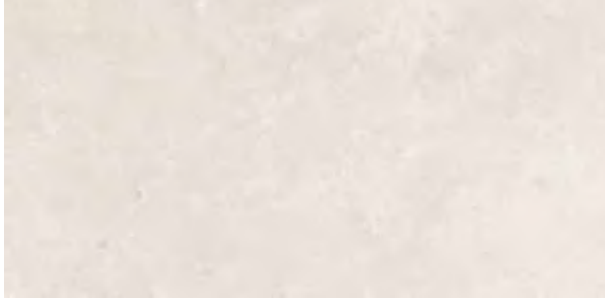

Fildişi / Ivory

80x80	R10A	K947281R0001VTE0
40x80	R10A	K947287R0001VTE0
60x60	R10A	K947099R0001VTE0
30x60	R10A	K947295R0001VTE0

80x80	R9 LPR	K947281LPR01VTE0
40x80	R9 LPR	K947287LPR01VTE0
60x60	R9 LPR	K947099LPR01VTE0
30x60	R9 LPR	K947804LPR01VTE0



Grej / Greige

80x80	R10A	K947097R0001VTE0
40x80	R10A	K947285R0001VTE0
60x60	R10A	K947293R0001VTE0
30x60	R10A	K947415R0001VTE0

80x80	R9 LPR	K947097LPR01VTE0
40x80	R9 LPR	K947285LPR01VTE0
60x60	R9 LPR	K947293LPR01VTE0
30x60	R9 LPR	K947803LPR01VTE0



Bazalt / Basalt

80x80	R10A	K947282R0001VTE0
40x80	R10A	K947288R0001VTE0
60x60	R10A	K947100R0001VTE0
30x60	R10A	K947296R0001VTE0

80x80	R9 LPR	K947282LPR01VTE0
40x80	R9 LPR	K947288LPR01VTE0
60x60	R9 LPR	K947100LPR01VTE0
30x60	R9 LPR	K947802LPR01VTE0

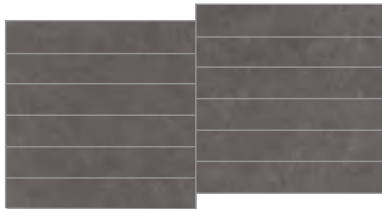

Slim Kesme / Slim Cut

Fildişi / Ivory	5x15	R10B	K9473708R001VTE0
Grej / Greige	5x15	R10B	K9473668R001VTE0
Bazalt / Basalt	5x15	R10B	K9475058R001VTE0



Süprügelik / Plinth
Beyaz / White

Fildişi / Ivory	10x80	R10A	K947427R0001VTE0
Grej / Greige	10x80	R10A	K947419R0001VTE0
Bazalt / Basalt	10x80	R10A	K947421R0001VTE0

Grej / Greige	8,5x60	R10A	K947418R0001VTE0
Fildişi / Ivory	8,5x60	R10A	K947416R0001VTE0
Bazalt / Basalt	8,5x60	R10A	K947417R0001VTE0



Yeni
Novelty



40x80 K947291R0001VTE0

3D Rölyef / 3D Relief
Fildişi / Ivory



40x80 K947289R0001VTE0

3D Rölyef / 3D Relief
Grej / Greige



40x80 K947292R0001VTE0

3D Rölyef / 3D Relief
Bazalt / Basalt

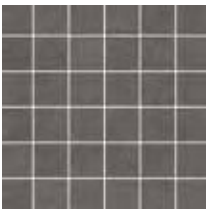

Fildişi / Ivory	5x5	R10B	K9475188R001VTE0
Grej / Greige	5x5	R10B	K9475198R001VTE0
Bazalt / Basalt	5x5	R10B	K9475178R001VTE0

Kesme Bordür / Cut Border
Bazalt / Basalt



Mix	5x5	R10B	K9474268R001VTE0
-----	-----	------	------------------

Kesme Bordür / Cut Border
Mix



Duvar Porselen Karoları / Wall Porcelain Tiles : K945842R0001VTE0 80x80 Urban Blue Antrasit Antik / Anthracite Antique
K945823R0001VTE0 40x80 Urban Blue Koyu Gri Antik / Dark Grey Antique

Yer Porselen Karoları / Floor Porcelain Tiles : K945842R0001VTE0 80x80 Urban Blue Antrasit Antik / Anthracite Antique
K945841R0001VTE0 80x80 Urban Blue Koyu Gri Antik / Dark Grey Antique

URBAN BLUE





Duvar Porselen Karoları / Wall Porcelain Tiles : K945842R0001VTE0 80x80 Urban Blue Antrasit Antik / Anthracite Antique

Yer Porselen Karoları / Floor Porcelain Tiles : K945841R0001VTE0 M80x80 Urban Blue K.Gri Antik / Dark Grey Antique

URBAN BLUE





PRO

NATURE

URBAN BLUE

Tasarım dünyasının yükselen trendi blue stone doğal taşının çarpıcı güzelliğini, antrasit ve gri tonlarıyla yeniden yorumlayan seramik serisi. Doğal taşın damarlı ve fosil yapılı dokusunun antik yüzeylerle zenginleştiği koleksiyonda, özgün ve şık tasarımlara olanak sağlıyor.

A ceramic series reinterpreting the stunning beauty of the popular natural blue stone with anthracite and grey tones. The collection, enriched by veiny and fossil surface textures, helps creating unique and chic designs.

Porselen Karolar / Porcelain Tiles

Bünye / Body Type

Colorbody Porselen / Colorbody Porcelain

Fon Ebatları / Basic Tile Sizes

80x80 cm (R 797x797 mm)

40x80 cm (R 397x797 mm)

10x80 cm (R 97x797 mm)

Yüzey Alternatifleri / Surface Alternatives

R9

Antik/Antique

Dekor Ebatları / Decor Sizes

5x5 cm Kesme Dekor / Cut Decor

Fon Renkleri / Basic Tile Colors

Koyu Gri / Dark Grey

Antrasit / Anthracite

Kullanım Alanları / Usage Areas

Konut / Residential

Ticari Alan / Commercial

Döşeme Alanları / Tiling Areas

Yer / Floor

Duvar / Wall

Dona Dayanım / Frost Resistance

Var / Available

Desen Farklılaşması / Shade Variation Classification

V4

Baskı Teknolojisi / Printing Technology

ReaLook

Ürün Standardı / Product Standard

EN14411 Group B1a

Dip Notlar / Footnotes

F H R



Porselen
Porcelain



Yer Karosu
Floor Tile



Duvar Karosu
Wall Tile



Dış Cephe
Facade



Dış Mekanlar
Outdoors



Konut
Residential



Ticari Alan
Commercial



Dona Dayanım
Frost Resistance



Desen Farklılaşması
Shade Variation



Mat
Matt



Rektifiyeli
Rectified



Modülerlik
Modularity



Ödüllü
Award Winning



URBAN BLUE

Porselen Karolar / Porcelain Tiles



80x80 R9 K945839R0001VTE0
40x80 R9 K945824R0001VTE0

Antrasit / Anthracite



80x80 Antik / Antique K945842R0001VTE0
10x80 Antik / Antique K946052R0001VTE0

Antrasit / Anthracite



5x5 Antik/Antique R10B K9458308R001VTE0

Kesme Mozaik Dekor / Cut Mosaic Dekor
Antrasit / Anthracite



10x80 R9 K945818R0001VTE0

Süpürgelik / Plinth
Antrasit / Anthracite



80x80 R9
40x80 R9

K945837R0001VTE0
K945823R0001VTE0

Koyu Gri / Dark Grey



80x80 Antik / Antique
10x80 Antik / Antique

K945841R0001VTE0
K946023R0001VTE0

Koyu Gri / Dark Grey

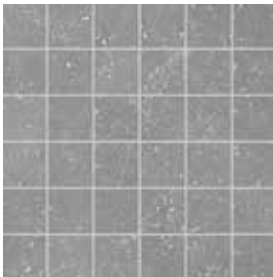

5x5

Antik/Antique R10B

K9458298R001VTE0

Kesme Mozaik Dekor / Cut Mosaic Decor
Koyu Gri / Dark Grey



10x80 R9

K945817R0001VTE0

Süpürgelik / Plinth
Koyu Gri / Dark Grey



Duvar Porselen Karoları / Wall Porcelain Tiles : K94606600001VTE0 7.5x30 Slatemix Antrasit / Anthracite

SLATEMIX





Duvar Porselen Karoları / Wall Porcelain Tiles : K94606800001VTE0 M7.5x30 Slatemix Multicolor
K94607100001VTE0 M15x15 Slatemix Multicolor

PRO

NATURE

SLATEMIX

Porselen Karolar / Porcelain Tiles

Bünye / Body Type

Sırlı porselen / Glazed Porcelain

Fon Ebatları / Basic Tile Sizes

7.5x30 cm (72x297mm)

15x15 cm (147x147mm)

Yüzey Alternatifleri / Surface Alternatives

Mat / Matt

Fon Renkleri / Basic Tile Colors

Koyu Gri / Dark Grey

Antrasit / Anthracite

Multicolor / Multicolor

Kullanım Alanları / Usage Areas

Konut / Residential

Ticari Alan / Commercial

Döşeme Alanları / Tiling Areas

Yer / Floor

Duvar / Wall

Dona Dayanım / Frost Resistance

Var / Available

Desen Farklılaşması / Shade Variation Classification

V4

Baskı Teknolojisi / Printing Technology

ReaLook

Ürün Standardı / Product Standard

EN14411 Group B1a

Dip Notlar / Footnotes

H R

Taş dokulu seramik karoları Slatemix koleksiyonu, zamana karşı koyan mekânlar tasarlama konsepti ile yaratıldı.

Koleksiyonda zamansız, şık ve elegan yansımaları mekânlara taşıyan antrasit ve gri gibi doğal taş renkleri kullanılıyor.

Ardesia taşından esinlenilerek tasarlanan Slatemix, hem iç mekânlar hem de yalın ve doğal dış mekânlar için çözümler sunuyor. Ürün yelpazesinde zengin yüzey desenleri ve ton renkleri ile doğal taşın özü korunuyor.

The concept of Slatemix collection, stone textured ceramic tiles, is to create spaces that would feel timeless in design.

The natural stone colors like anthracite and gray are the best way to illustrate the feel of elegance and luxury along with the sense of timelessness. The collection strives for perfection, completion and beauty for both interior spaces and simple yet natural exterior solutions, inspired by the ardesia stone. Slatemix offers rich face variation retaining the essence of natural stone through its surface pattern and tonal colors.



Porselen
Porcelain



Yer Karosu
Floor Tile



Duvar Karosu
Wall Tile



Diş Cephe
Facade



Konut
Residential



Dona Dayanım
Frost Resistance



Desen Farklılaşması
Shade Variation



Mat
Matt



Rektifiyesiz
Non Rectified



Küçük Ebat
Mini Size

SLATEMIX



7.5x30 Mat/Matt K94606800001VTEO

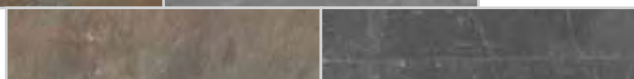

Multicolor / Multicolor



7.5x30 Mat/Matt K94606700001VTEO



Koyu Gri / Dark Grey



7.5x30 Mat/Matt K94606600001VTEO



Antrasit / Anthracite

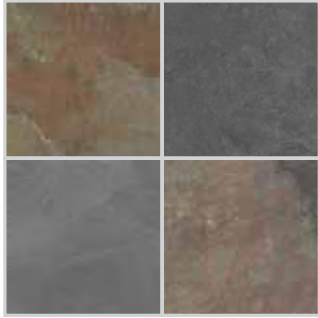

15x15

Mat/Matt

K94607100001VTE0

Multicolor / Multicolor

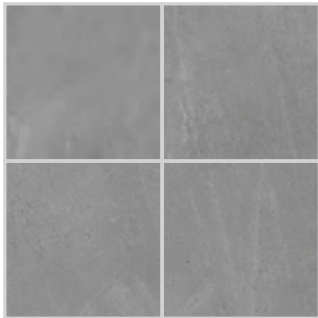

15x15

Mat/Matt

K94607000001VTE0

Koyu Gri / Dark Grey

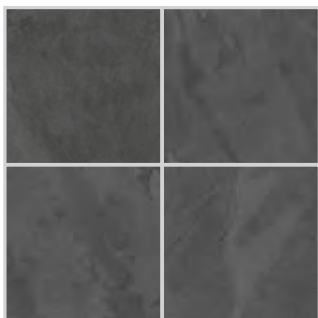

15x15

Mat/Matt

K94606900001VTE0

Antrasit / Anthracite



Duvar Karoları / Wall Tiles : K944553R0001VTE0 60x60 Techslate Antrasit / Anthracite
K944549R0001VTE0 30x60 Techslate Antrasit / Anthracite
K944893R0001VTE0 60x60 Techslate Hexagon Antrasit / Anthracite

Yer Karoları / Floor Tiles : K944552R0001VTE0 60x60 Techslate Koyu Gri / Dark Grey

TECH-SLATE





PRO

NATURE

TECH-SLATE

Zengin antrasit ve gri renk tonlarını çarpıcı yüzey dokuları ile birlikte kullanma fırsatları sunan taş dokulu seramik serisi. Koleksiyon aynı zamanda Ardesia taşının doğal görünümünden ilham alan farklı yüzey ve kesimde dekorlarla zenginleştirilmiştir.

A stone textured ceramic tiles collection offering the Opportunity to use rich shades of anthracite and gray with striking surface textures. The collection is also enriched with shapes and diagonal cuts inspired by the natural look of ardesia stone.

Porselen Karolar / Porcelain Tiles

Bünye / Body Type

Colorbody Porselen / Colorbody Porcelain

Fon Ebatları / Basic Tile Sizes

45x90 (R 447x897 mm)

60x60 (R 597x597 mm)

30x60 (R 397x597 mm)

Yüzey Alternatifleri / Surface Alternatives

R10A

Fon Renkleri / Basic Tile Colors

Beyaz / White

Koyu Gri / Dark Grey

Antrasit / Anthracite

Kullanım Alanları / Usage Areas

Konut / Residential

Ticari Alan / Commercial

Döşeme Alanları / Tiling Areas

Yer / Floor

Duvar / Wall

Dona Dayanım / Frost Resistance

Var / Available

Desen Farklılaşması / Shade Variation Classification

V4

Baskı Teknolojisi / Printing Technology

ReaLook

Ürün Standardı / Product Standard

EN14411 Group Bla

Dip Notlar / Footnotes

H R



Porselen
Porcelain



Yer Karosu
Floor Tile



Duvar Karosu
Wall Tile



Dış Cephe
Facade



Konut
Residential



Ticari Alan
Commercial



Dona Dayanım
Frost Resistance



Desen Farklılaşması
Shade Variation



Mat
Matt



Rektifiyeli
Rectified



TECH-SLATE

Porselen Karolar / Porcelain Tiles



45x90	R10A	K944554R0001VTE0
60x60	R10A	K944550R0001VTE0
30x60	R10A	K944546R0001VTE0

Beyaz / White



45x90	R10A	K944557R0001VTE0
60x60	R10A	K944552R0001VTE0
30x60	R10A	K944548R0001VTE0

Koyu Gri / Dark Grey



45x90	R10A	K944558R0001VTE0
60x60	R10A	K944553R0001VTE0
30x60	R10A	K944549R0001VTE0

Antrasit / Anthracite



60x60	Beyaz/White	R10A	K944891R0001VTE0
60x60	K. Gri / D. Grey	R10A	K944892R0001VTE0
60x60	Antrasit / Anthracite	R10A	K944893R0001VTE0

Altigen Dekor / Hexagon Dekor
Antrasit / Anthracite



30x60	Beyaz/White	K9459508R001VTE0
30x60	K. Gri / D. Grey	K9459518R001VTE0
30x60	Antrasit / Anthracite	K9461938R001VTE0

Kesme Bordür / Cut Border
Beyaz / White

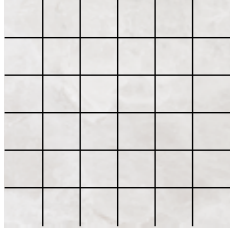

5x5	Beyaz/White	K9459168R001VTE0
5x5	K. Gri / D. Grey	K9459158R001VTE0
5x5	Antrasit / Anthracite	K9459148R001VTE0

Kesme Mozaik / Cut Mosaic
Beyaz / White

Duvar Karoları / Wall Tiles



30x60	Mat / Matt	K94595200001VTE0
-------	------------	------------------

Beyaz / White



BRITISH STONE



Duvar Karoları / Wall Tiles : K944427R0001VTE0 30x60 British Stone Beyaz / White

Yer Karoları / Floor Tiles : K944433R0001VTE0 60x60 British Stone Beyaz / White

PRO

NATURE

BRITISH STONE

Doğal taşın pozitif enerjisini ve rahatlatıcı etkisini mekânlara taşıyan yeni seramik serisi. British Stone, doğal taş görünümünü doğadan renklerle buluşturarak mekânlarda güçlü bir etki yaratıyor.

A new ceramic series that brings the positive energy and relaxing effect of natural stone to spaces. British Stone creates a powerful effect in spaces by combining natural stone look with natural hues.

Porselen Karolar / Porcelain Tiles

Bünye / Body Type

Colorbody Porselen / Colorbody Porcelain

Yüzey Alternatifleri / Surface Alternatives

R10

LPR

Fon Ebatları / Basic Tile Sizes

60x120 cm (R 597x1197 mm)

60x60 cm (R 597x597 mm)

20x120 cm (R 197x1197 mm)

30x60 cm (R 297x597 mm)

45x90 cm (R 447x897 mm)

Bordürler / Borders

5x5 cm (Kesme Bordür / Cut Border)

Fon ve Dekor Renkleri /

Basic Tile and Decor Colors

Beyaz / White

Bej / Beige

Gri / Grey

Antrasit / Anthracite

Kullanım Alanları / Usage Areas

Konut / Residential

Ticari Alan / Commercial

Döşeme Alanları / Tiling Areas

Yer / Floor

Duvar / Wall

Dona Dayanım / Frost Resistance

Var / Available

Desen Farklılaşması /

Shade Variation Classification

V4

Baskı Teknolojisi / Printing Technology

ReaLook

Ürün Standardı / Product Standard

EN14411 Group B1a

Dip Notlar / Footnotes

H R



Porselen
Porcelain



Yer Karosu
Floor Tile



Duvar Karosu
Wall Tile



Dış Cephe
Facade



Konut
Residential



Ticari Alan
Commercial



Dona Dayanım
Frost Resistance



Desen Farklılaşması
Shade Variation



Mat
Matt



Lappato



Rektifiyeli
Rectified

Duvar Karoları / Wall Tiles

Yüzey Alternatifleri / Surface Alternatives
Mat / Matt

Fon Ebatları / Basic Tile Sizes
30x60 cm (298x598 mm)

Fon Renkleri / Basic Tile Colors
Açık Bej / Light Beige
Açık Gri / Light Grey
Antrasit / Anthracite

Kullanım Alanları / Usage Areas
Konut / Residential

Döşeme Alanları / Tiling Areas
Duvar / Wall

Dona Dayanım / Frost Resistance
Yok / Not Available

Baskı Teknolojisi / Printing Technology
RealLook

Ürün Standardı / Product Standard
EN14411 Group BIII

Dip Notlar / Footnotes

Ⓑ Ⓗ Ⓓ



Duvar Karosu
Wall Tile

Konut
Residential

Rektifiyesiz
Non Rectified

Mat
Matt

BRITISH STONE

Porselen Karolar / Porcelain Tiles



60x120	R10A	K944431R0001VTS0
20x120	R10A	K944426R0001VTE0
60x60	R10A	K944433R0001VTE0
30x60	R10A	K944427R0001VTE0
60x60	LPR	K944433LPR01VTE0
45x90	LPR	K944571LPR01VTE0
30x60	LPR	K944427LPR01VTE0

Beyaz / White



5x5	R10B	K0862218R001VTE0
5x5	LPR	K0862208LPR1VTE0

Kesme Bordür / Cut Border
Beyaz / White



8.5x60	R10	K944694R0001VTE0
8.5x60	LPR	K944696LPR01VTE0

Süpürgelik / Plinth
Beyaz / White



60x120 R10A K932891R0001VTSO
20x120 R10A K932924R0001VTEO
60x60 R10A K937474R0001VTEO
30x60 R10A K937430R0001VTEO

45x90 LPR K937253LPR01VTEO
60x60 LPR K937474LPR01VTEO
30x60 LPR K937430LPR01VTEO

60x60 R11 K943786R0001VTEO 20mm

Bej / Beige



5x5 R10B K0849308R001VTEO
5x5 LPR K0849308LPR1VTEO

Kesme Bordür / Cut Border
Bej / Beige



8.5x60 R10 K934291R0001VTEO
8.5x60 LPR K942945LPR01VTEO

Süpürgelik / Plinth
Bej / Beige

BRITISH STONE

Porselen Karolar / Porcelain Tiles

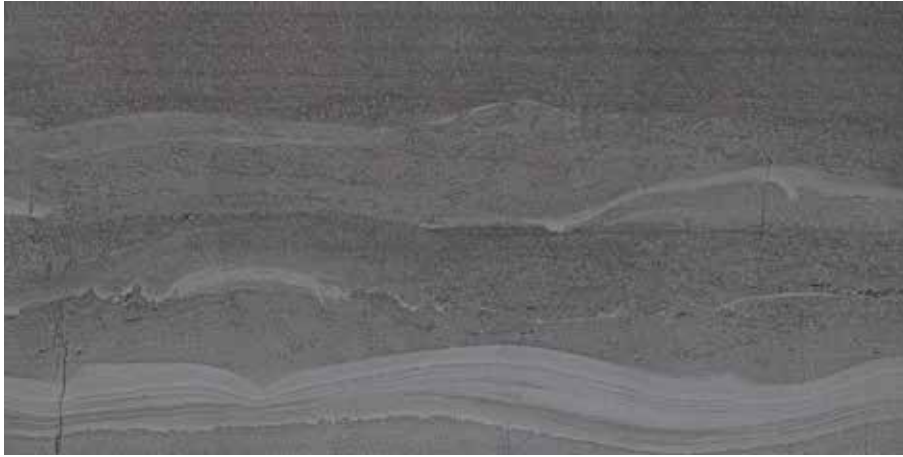

60x120	R10A	K932902R0001VTS0
20x120	R10A	K932935R0001VTE0
60x60	R10A	K937463R0001VTE0
30x60	R10A	K937441R0001VTE0
45x90	LPR	K943750LPR01VTE0
60x60	LPR	K937463LPR01VTE0
30x60	LPR	K937441LPR01VTE0
60x60	R11	K943784R0001VTE0 20mm

Gri / Grey

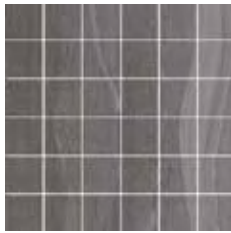

5x5	R10B	K0849418R001VTE0
5x5	LPR	K0849418LPR1VTE0

Kesme Bordür / Cut Border
Gri / Grey



8.5x60	R10	K934302R0001VTE0
8.5x60	LPR	K934302LPR01VTE0

Süpürgelik / Plinth
Gri / Grey



60x120	R10A	K932913R0001VTSO
20x120	R10A	K932946R0001VTEO
60x60	R10A	K937264R0001VTEO
30x60	R10A	K937452R0001VTEO
45x90	LPR	K944693LPR01VTEO
60x60	LPR	K937264LPR01VTEO
30x60	LPR	K937452LPR01VTEO

Antrasit / Anthracite

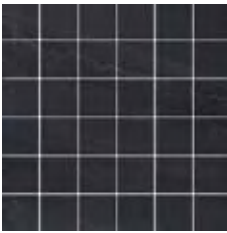

5x5	R10B	K0849528R001VTEO
5x5	LPR	K0849528LPR1VTEO

Kesme Bordür / Cut Border
Antrasit / Anthracite



85x60	R10	K934313R0001VTEO
85x60	LPR	K934313LPR01VTEO

Süpürgelik / Plinth
Antrasit / Anthracite

BRITISH STONE

Duvar Karoları / Wall Tiles



30x60 Mat/Matt K9407200001VTE0

Açık Bej / Light Beige



30x60 Mat/Matt K94073100001VTE0

Açık Gri / Light Grey

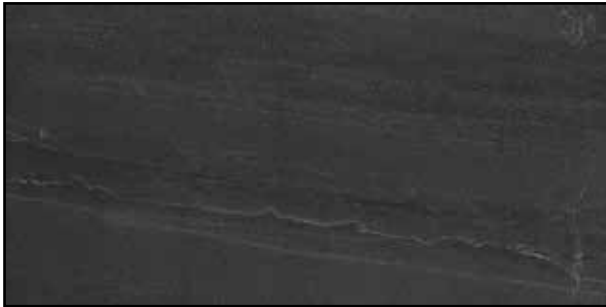

30x60 Mat/Matt K94074200001VTE0

Antrasit / Anthracite



30x60 Mat/Matt K94111400001VTE0

Rölyef / Relief
Açık Bej / Light Beige



30x60 Mat/Matt K94076400001VTE0

Rölyef / Relief
Açık Gri / Light Grey

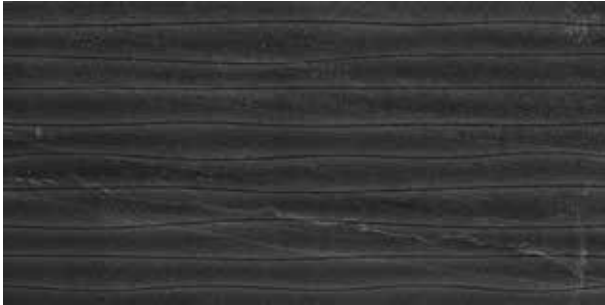

30x60 Mat/Matt K94075300001VTE0

Rölyef / Relief
Antrasit / Anthracite



LOMBARDY



Duvar Karoları / Wall Tiles : K9462800001VTE0R 30x60 Lombardy Gri / Grey

Yer Karoları / Floor Tiles : K946282R0001VTE0 30x60 Lombardy Grej / Greige



Duvar Karolari / Wall Tiles : K94531800001VTE0 30x60 Lombardy Grej / Greige

Yer Karolari / Floor Tiles : K945315R0001VTE0 30x60 Lombardy Gri / Grey

PRO

NATURE

LOMBARDY

İtalyan Alplerinin yıllara meydan okuyan güçlü karakterini, kullanıldığı mekânlara taşıyan doğal taş dokulu seramik serisi. Yer ve duvar kaplamalarında yaratıcı kullanımlara izin veren seri, ince damarlı yüzeyiyle hem iç hem de dış mekân kullanımları için modern seçenekler sunuyor.

A natural stone textured ceramic tiles collection, reflecting the everlasting strong character of Italian Alps to the spaces where they are used. The collection offers modern options, for both indoor and outdoor usage with its surface covered with fine veins and allows creative designs on walls and floors.

Porselen Karolar / Porcelain Tiles

Bünye / Body Type

Colorbody Porselen / Colorbody Porcelain

Yüzey Alternatifleri / Surface Alternatives

R9
R10B
LPR

Fon ve Dekor Ebatları / Basic and Decor Tile Sizes

60x60 (R 597x597 mm)
30x60 (R 297x597 mm)
30x60 (297x597 mm)
45x45 (447x447 mm)

Fon ve Dekor Renkleri / Basic and Decor Tile Colors

Krem / Cream
Grej / Greige
Gri / Grey
Antrasit / Anthracite

Kullanım Alanları / Usage Areas

Konut / Residential
Ticari Alan / Commercial

Döşeme Alanları / Tiling Areas

Yer / Floor
Duvar / Wall

Dona Dayanım / Frost Resistance

Var / Available

Baskı Teknolojisi / Printing Technology

ReaLook

Ürün Standardı / Product Standard

EN14411 Group B1a

Dip Notlar / Footnotes

H R



Porselen
Porcelain



Yer Karosu
Floor Tile



Duvar Karosu
Wall Tile



Konut
Residential



Ticari Alan
Commercial



Dona Dayanım
Frost Resistance



Mat
Matt



Lappato



Rektifiyeli
Rectified



Rektifiyesiz
Non Rectified

LOMBARDY

Porselen Karolar / Porcelain Tiles



Krem / Cream

45x45	R9	K94531100001VTE0
30x60	R9	K94530900001VTE0
30x60	R9	K945309R0001VTE0
60x60	R9	K945310R0001VTE0
30x60	LPR	K945309LPR01VTE0
60x60	LPR	K945310LPR01VTE0
30x60	R10B	K94628100001VTE0
30x60	R10B	K946281R0001VTE0
60x60	R10B	K946285R0001VTE0



Grej / Greige

45x45	R9	K94532000001VTE0
30x60	R9	K94531800001VTE0
30x60	R9	K945318R0001VTE0
60x60	R9	K945319R0001VTE0
30x60	LPR	K945318LPR01VTE0
60x60	LPR	K945319LPR01VTE0
30x60	R10B	K94628200001VTE0
30x60	R10B	K946282R0001VTE0
60x60	R10B	K946286R0001VTE0



45x45 R9 K94531700001VTE0
30x60 R9 K94531500001VTE0
30x60 R9 K945315R0001VTE0
60x60 R9 K945316R0001VTE0

30x60 LPR K945315LPR01VTE0
60x60 LPR K945316LPR01VTE0

30x60 R10B K94628000001VTE0
30x60 R10B K946280R0001VTE0
60x60 R10B K946284R0001VTE0

Gri / Grey

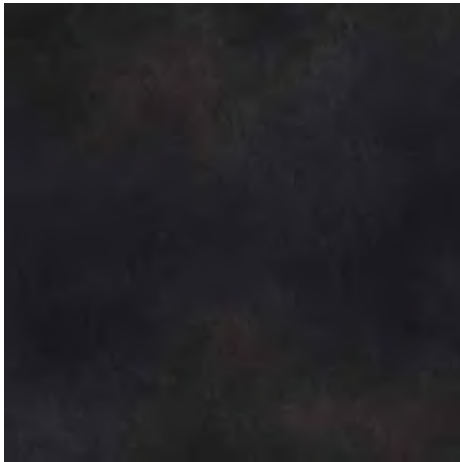

45x45 R9 K94531400001VTE0
30x60 R9 K94531200001VTE0
30x60 R9 K945312R0001VTE0
60x60 R9 K945313R0001VTE0

30x60 LPR K945312LPR01VTE0
60x60 LPR K945313LPR01VTE0

30x60 R10B K94627900001VTE0
30x60 R10B K946279R0001VTE0
60x60 R10B K946283R0001VTE0

Antrasit / Anthracite



Krem / Cream
Grej / Greige
Gri / Grey
Antrasit / Anthracite

5x5 R10B K94629940001VTE0
5x5 R10B K94629840001VTE0
5x5 R10B K94629740001VTE0
5x5 R10B K94629640001VTE0

Kalıptan Bordür / Pressed Border
Antrasit / Anthracite



Yer Porselen Karoları / Floor Porcelain Tiles :

K944448R0001VTE0 60x60 Meridien Antrasit / Anthracite

Duvar Porselen Karoları / Wall Porcelain Tiles :

K944450R0001VTE0 60x60 Meridien Gri / Grey

K944448R0001VTE0 60x60 Meridien Antrasit / Anthracite

MERIDIEN





PRO

NATURE

MERIDIEN

Doğal taşı modern bir dokunuşla yeniden yorumlayan seramik serisi. Soğuk ve sakin renklerle modası geçmeyecek, rahatlatıcı bir atmosfer sunuyor. Mermer, ahşap ve beton görünümlü seramik serileriyle birlikte kullanılmak için tasarlandı.

A ceramic series reinterpreting natural stone texture with a modern touch. The collection offers a relaxing atmosphere with timeless cool and calm colors. The series is designed to be used in combination with marble, wood and concrete textured ceramic series.

Porselen Karolar / Porcelain Tiles

Bünye / Body Type

Sırlı porselen / Glazed Porcelain

Yüzey Alternatifleri / Surface Alternatives

R10A

LPR

Fon Ebatları / Basic Tile Sizes

60x60 cm (R 597x597 mm)

30x60 cm (R 297x597 mm)

30x60 cm (297x597 mm)

Fon Renkleri / Basic Tile Colors

Krem / Cream

Gri / Grey

Antrasit / Anthracite

Kullanım Alanları / Usage Areas

Konut / Residential

Döşeme Alanları / Tiling Areas

Yer / Floor

Duvar / Wall

Dona Dayanım / Frost Resistance

Var / Available

Desen Farklılaşması / Shade Variation Classification

V3

Baskı Teknolojisi / Printing Technology

ReaLook

Ürün Standardı / Product Standard

EN14411 Group B1a

Dip Notlar / Footnotes

H R



Porselen
Porcelain



Yer Karosu
Floor Tile



Duvar Karosu
Wall Tile



Dış Cephe
Facade



Konut
Residential



Dona Dayanım
Frost Resistance



Desen Farklılaşması
Shade Variation



Mat
Matt



Lappato



Rektifiyeli
Rectified



Rektifiyesiz
Non Rectified

MERIDIEN



30x60	R10A	K944446R0001VTE0
30x60	R10A	K94444600001VTE0
60x60	R10A	K944449R0001VTE0
60x60	LPR	K944449LPR01VTE0

Krem / Cream

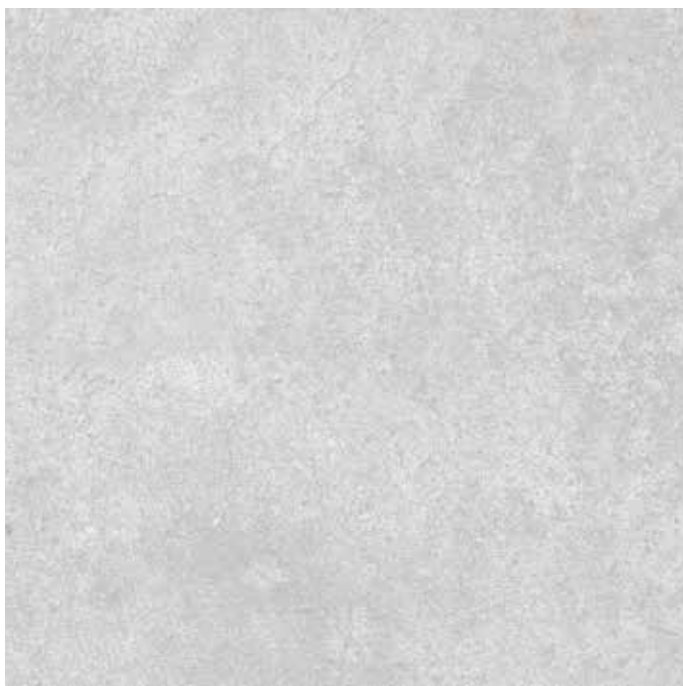

30x60	R10A	K944447R0001VTE0
30x60	R10A	K94444700001VTE0
60x60	R10A	K944450R0001VTE0
60x60	LPR	K944450LPR01VTE0

Gri / Grey



30x60	R10A	K944445R0001VTE0
30x60	R10A	K94444500001VTE0
60x60	R10A	K944448R0001VTE0
60x60	LPR	K944448LPR01VTE0

Antrasit / Anthracite



Krem / Cream	5x5	R10B	K9463024R001VTE0
Gri / Grey	5x5	R10B	K9463004R001VTE0
Antrasit / Anthracite	5x5	R10B	K9463014R001VTE0

Kesme Mozaik / Cut Mosaic
Antrasit / Anthracite



Krem / Cream	5x5	R10B	K94628940001VTE0
Gri / Grey	5x5	R10B	K94628740001VTE0
Antrasit / Anthracite	5x5	R10B	K94628840001VTE0

Kalıptan Bordür / Pressed Border
Antrasit / Anthracite

→
Cardiology
Neurology
Admissions
Rehabilitations
Restrooms
EMERGENCY



Duvar Karoları / Wall Tiles : K909113R0001VTE0 30x60 Pietra Pienza Kesme Dekor / Cut Decor Antrasit / Anthracite

Yer Karoları / Floor Tiles : K909010R0001VTE0 60x60 Pietra Pienza Gri / Grey

PIETRA PIENZA





PRO

NATURE

PIETRA PIENZA

Modern taş görünümü ve üretim teknolojisi sayesinde sahip olduğu zengin yüzey alternatifleriyle dikkat çeken seramik serisi. Pietra Pienza, doğal renk ve tonlarıyla modern şehir hayatına şıklık katıyor.

A ceramic series distinguished with its modern stone outlook and rich surface alternatives derived from state-of-the-art production technologies. Pietra Pienza adds elegance to modern urban life with its natural colors and tones.

Porselen Karolar / Porcelain Tiles

Bünye / Body Type

Colorbody Porselen / Colorbody Porcelain

Yüzey Alternatifleri / Surface Alternatives

R9

Fon Ebatları / Basic Tile Sizes

60x60 cm (R 597x597 mm)

30x60 cm (R 297x597 mm)

45x90 cm (447x897mm)

Dekor Ebatları / Decor Sizes

30x60 cm (R 297x597 mm)

Fon Renkleri / Basic Tile Colors

Bej / Beige

Açık Gri / Light Grey

Koyu Gri / Dark Grey

Antrasit / Anthracite

Kullanım Alanları / Usage Areas

Konut / Residential

Ticari Alan / Commercial

Döşeme Alanları / Tiling Areas

Yer / Floor

Duvar / Wall

Dona Dayanım / Frost Resistance

Var / Available

Desen Farklılaşması /

Shade Variation Classification

V3

Baskı Teknolojisi / Printing Technology

ReaLook

Ürün Standardı / Product Standard

EN14411 Group Bla

Dip Notlar / Footnotes

H R



Porselen
Porcelain



Yer Karosu
Floor Tile



Duvar Karosu
Wall Tile



Dış Cephe
Facade



Konut
Residential



Ticari Alan
Commercial



Dona Dayanım
Frost Resistance



Desen Farklılaşması
Shade Variation



Mat
Matt



Rektifiyeli
Rectified

PIETRA PIENZA

Porselen Karolar / Porcelain Tiles



Açık Gri / Light Grey

60x60	R9	K909010R0001VTE0
45x90	R9	K913136R0001VTE0
30x60	R9	K909091R0001VTE0



Koyu Gri / Dark Grey

60x60	R9	K909021R0001VTE0
45x90	R9	K913140R0001VTE0
30x60	R9	K909102R0001VTE0



Antrasit / Anthracite

60x60	R9	K909032R0001VTE0
45x90	R9	K913151R0001VTE0
30x60	R9	K909113R0001VTE0



60x60	R9	K909006R0001VTE0
45x90	R9	K913125R0001VTE0
30x60	R9	K909080R0001VTE0

Bej / Beige



Bej / Beige	8,5x60	R9	K909161R0001VTE0
Açık Gri / Light Grey	8,5x60	R9	K909172R0001VTE0
Koyu Gri / Dark Grey	8,5x60	R9	K909183R0001VTE0
Antrasit / Anthracite	8,5x60	R9	K909194R0001VTE0

Süpürgelik / Plinth
Bej / Beige



1,5x30	Bej / Beige	R10B	K0759008R001VTE0
1,5x30	A. Gri / L. Grey	R10B	K0759118R001VTE0
1,5x30	K. Gri / D. Grey	R10B	K0759228R001VTE0
1,5x30	Antrasit / Anthracite	R10B	K0759338R001VTE0

Kesme Dekor / Cut Decor
Bej / Beige



RAINFOREST



Duvar Karoları / Wall Tiles : K914304R0001VTE0 30x60 Rainforest Beyaz / White

Yer Karoları / Floor Tiles : K914864R0001VTE0 60x60 Rainforest Beyaz / White



Duvar Karoları / Wall Tiles : K914304R0001VTE0 30x60 Rainforest Beyaz / White
K0765048R001VTE0 30x60 Rainforest Beyaz / White Kesme Dekor / Cut Decor

PRO

NATURE

RAINFOREST

Tortul katmanlardan oluşan slate taşının porselen ve dijital baskı teknolojisiyle buluşmasından doğan seramik serisi. Rainforest, zengin yüzey alternatifiyle farklı mekânlarda kullanım olanağı yaratıyor.

A ceramic series offering a combination of slate stone comprised of sedimentary layers with porcelain and digital printing technology. Rainforest is ideal for different spaces thanks to its rich surface alternatives.

Porselen Karolar / Porcelain Tiles

Bünye / Body Type

Colorbody Porselen / Colorbody Porcelain

Yüzey Alternatifleri / Surface Alternatives

R9

Fon Ebatları / Basic Tile Sizes

60x60 cm (R 597x597 mm)

30x60 cm (R 297x597 mm)

Fon Renkleri / Basic Tile Colors

Beyaz / White

Antrasit / Anthracite

Kullanım Alanları / Usage Areas

Konut / Residential

Ticari Alan / Commercial

Döşeme Alanları / Tiling Areas

Yer / Floor

Duvar / Wall

Dona Dayanım / Frost Resistance

Var / Available

Desen Farklılaşması /

Shade Variation Classification

V3

Baskı Teknolojisi / Printing Technology

ReaLook

Ürün Standardı / Product Standard

EN14411 Group Bla

Dip Notlar / Footnotes

H R



Porselen
Porcelain



Yer Karosu
Floor Tile



Duvar Karosu
Wall Tile



Dış Cephe
Facade



Konut
Residential



Ticari Alan
Commercial



Dona Dayanım
Frost Resistance



Desen Farklılaşması
Shade Variation



Mat
Matt



Rektifiyeli
Rectified

RAINFOREST

Porselen Karolar / Porcelain Tiles



60x60 R9 K914864R0001VTE0
30x60 R9 K914304R0001VTE0

Beyaz / White



30x60 R9 K0765048R001VTE0

Kesme Dekor / Cut Decor
Beyaz / White

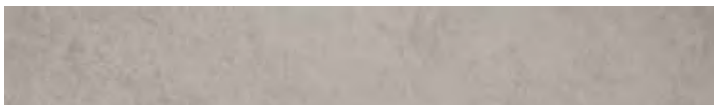

8,5x60 R9 K914890R0001VTE0

Süpürgelik / Plinth
Beyaz / White



60x60 R9 K914875R0001VTEO
30x60 R9 K914886R0001VTEO

Antrasit / Anthracite

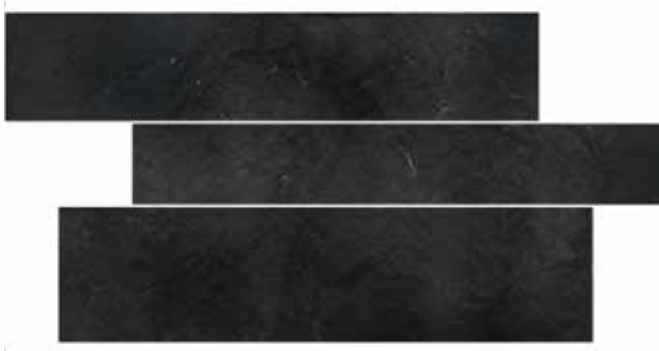

30x60 R9 K0765158R0001VTEO

Kesme Dekor / Cut Decor
Antrasit / Anthracite

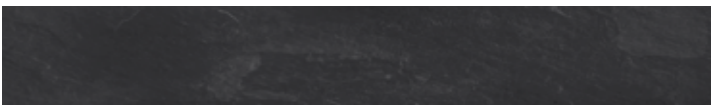

8,5x60 R9 K914901R0001VTEO

Süpürgelik / Plinth
Antrasit / Anthracite



Duvar Karoları / Wall Tiles : K943362R000VTS0 60x120 Urban Quarzite Antrasit / Anthracite

Yer Karoları / Floor Tiles : K943359R0001VTS0 60x120 Urban Quarzite Beyaz / White

URBAN QUARZITE





PRO

NATURE

URBAN QUARZITE

Doğal quarzite taşının şık tasarımından ilham alan seramik serisi. Bej ve grinin doğal tonları ve farklı yüzey yapıları bir araya gelerek doğal taş görüntüsü yaratıyor. Serinin ince uzun ve kare ebatlarının birlikte kullanım ile modern ve minimalist mekânlar ortaya çıkıyor. Urban Quarzite hem ticari mekânlar hem de konutlar için ideal bir çözüm.

A ceramic series inspired by the stylish and fancy look of quarzite natural stone. The series brings together the natural colors of beige and grey with variable surface patterns reflecting the natural stone look. Urban Quarzite is ideal for both commercial and residential buildings. The series has rectangle and square forms which can be combined to design modern and minimal spaces.

Porselen Karolar / Porcelain Tiles

Bünye / Body Type

Colorbody Porselen / Colorbody Porcelain

Yüzey Alternatifleri / Surface Alternatives

R10A

Fon Ebatları / Basic Tile Sizes

60x120 cm (R 597x1197 mm)

60x60 cm (R 595x595 mm) 20 mm

Fon Renkleri / Basic Tile Colors

Beyaz / White

Bej / Beige

Gri / Grey

Antrasit / Anthracite

Koyu Bej / Dark Beige

Kullanım Alanları / Usage Areas

Konut / Residential

Ticari Alan / Commercial

Döşeme Alanları / Tiling Areas

Yer / Floor

Duvar / Wall

Dona Dayanım / Frost Resistance

Var / Available

Desen Farklılaşması /

Shade Variation Classification

V4

Baskı Teknolojisi / Printing Technology

ReaLook

Ürün Standardı / Product Standard

EN14411 Group Bla

Dip Notlar / Footnotes

B R



Porselen
Porcelain



Yer Karosu
Floor Tile



Duvar Karosu
Wall Tile



Dış Cephe
Facade



Havuz Çevresi
Pool Surrounding



Konut
Residential



Ticari Alan
Commercial



Dona Dayanım
Frost Resistance



Desen Farklılaşması
Shade Variation



Mat
Matt



Rektifiyeli
Rectified



20 mm
60x60

URBAN QUARZITE

Porselen Karolar / Porcelain Tiles



Beyaz / White

60x60 R11 K943787R0001VTEo 20mm

60x120 R10A K943359R0001VTSO



Bej / Beige

60x60 R11 K943788R0001VTEo 20mm

60x120 R10A K943360R0001VTSO



Koyu Bej / Dark Beige

60x120 R10A K946681R0001VTSO



60x60 R11 K943789R0001VTE0 20mm

60x120 R10A K943361R0001VTSo

Gri / Grey



60x60 R11 K943790R0001VTE0 20mm

60x120 R10A K943362R0001VTSo

Antrasit / Anthracite



QUARZITE





PRO

NATURE

QUARZITE

Quarzite taşının modern yorumuyla mekanlara pozitif enerji katan seri, colorbody porselen çağa uygun tasarımlarıyla her türlü zevke hitap ediyor. Açık ve koyu gri, bej ve antrasit renkleriyle hem iç hem de dış mekânlar için ideal bir çözüm sunuyor. Doğal taşların gelişigüzel hareleriyle akıcı bir yüzey yaratan seri 45x90 ve 30x60 cm ölçülerine sahip.

Adding positive energy to spaces with the modern interpretation of quarzite stone, the series addresses individual tastes with contemporary designs. Light and dark grey, beige and anthracite colors offer an ideal solution for both inner and outer spaces. The series creates an active surface with the random waves of natural stones in 45x90 and 30x60 cm size options.

Porselen Karolar / Porcelain Tiles

Bünye / Body Type

Colorbody Porselen / Colorbody Porcelain

Yüzey Alternatifleri / Surface Alternatives

R9

Fon Ebatları / Basic Tile Sizes

30x60 cm (297x597 mm)

Fon Renkleri / Basic Tile Colors

Bej / Beige

Açık Gri / Light Grey

Koyu Gri / Dark Grey

Antrasit / Anthracite

Kullanım Alanları / Usage Areas

Konut / Residential

Ticari Alan / Commercial

Döşeme Alanları / Tiling Areas

Yer / Floor

Duvar / Wall

Dona Dayanım / Frost Resistance

Var / Available

Desen Farklılaşması / Shade Variation Classification

V2

Baskı Teknolojisi / Printing Technology

ReaLook

Ürün Standardı / Product Standard

EN14411 Group B1a

Dip Notlar / Footnotes

H R



Porselen
Porcelain



Yer Karosu
Floor Tile



Duvar Karosu
Wall Tile



Diş Cephe
Facade



Konut
Residential



Ticari Alan
Commercial



Dona Dayanım
Frost Resistance



Desen Farklılaşması
Shade Variation



Mat
Matt



Rektifiyesiz
Non Rectified

QUARZITE

Porselen Karolar / Porcelain Tiles



30x60 R9

K86443200001VTE0

Açık gri / Light grey



30x60 R9

K86681200001VTE0

Koyu gri / Dark grey



30x60 R9

K86442100001VTE0

Bej / Beige



30x60 R9

K86901500001VTE0

Antrasit / Anthracite

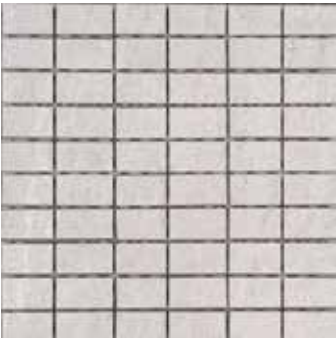

Bej / Beige	2,5x5	K05974380001VTE0
Açık gri / Light Grey	2,5x5	K05975480001VTE0
Koyu gri / Dark Grey	2,5x5	K05976580001VTE0
Antrasit / Anthracite	2,5x5	K05977680001VTE0

Kesme Bordür / Cut Border
Açık gri / Light grey



Yer Karoları / Floor Tiles : K94398500001VTE0 45x45 Stoneway Açık Gri / Light Grey
K94398300001VTE0 45x45 Stoneway Kahve / Brown

STONEWAY





PRO

NATURE

STONEWAY

Stoneway porselen karo serisinde, renklerin sakinleştirici etkisiyle doğal taşın modası geçmeyecek şıklığı birleşiyor. Sade ve zamansız mekânlar tasarlamak için mükemmel bir seçim olan Stoneway; Limestar başta olmak üzere birçok duvar karosu serisiyle ideal bir uyum oluşturuyor.

A ceramic series combining the relaxing effect of colors and elegance of natural stone that will never be out of fashion. A perfect option for designing plain and timeless spaces, Stoneway is compatible with many wall tile series, starting with Limestar.

Porselen Karolar / Porcelain Tiles

Bünye / Body Type

Sırlı Porselen / Glazed Porcelain

Yüzey Alternatifleri / Surface Alternatives

R9

Fon Ebatları / Basic Tile Sizes

45x45 cm (447x447 mm)

Fon Renkleri / Basic Tile Colors

Krem / Cream

Bej / Beige

Taba / Tobacco

Açık Gri / Light Grey

Kahve / Brown

Kullanım Alanları / Usage Areas

Konut / Residential

Döşeme Alanları / Tiling Areas

Duvar / Wall

Yer / Floor

Dona Dayanım / Frost Resistance

Var / Available

Desen Farklılaşması /

Shade Variation Classification

V2

Baskı Teknolojisi / Printing Technology

ReaLook

Ürün Standardı / Product Standard

EN14411 Group Bla

Dip Notlar / Footnotes

H R



Porselen
Porcelain



Yer Karosu
Floor Tile



Duvar Karosu
Wall Tile



Dış Cephe
Facade



Konut
Residential



Ticari Alan
Commercial



Dona Dayanım
Frost Resistance



Desen Farklılaşması
Shade Variation



Mat
Matt



Rektifiyesiz
Non Rectified

STONEWAY

Porselen Karolar / Porcelain Tiles



45x45 R9 K94393800001VTE0

Krem / Cream



45x45 R9 K94393900001VTE0

Bej / Beige



45x45 R9 K94394100001VTE0

Taba / Tobacco



45x45 R9 K94398500001VTE0

Açık Gri / Light Grey



45x45 R9 K94398300001VTE0

Kahve / Brown



STIX



Duvar Porselen Karoları / Wall Porcelain Tiles : K94498800001VTE0 30x60 Stix Siyah / Black
K94499000001VTE0 30x60 Stix Çizgi Dekor Siyah / Lines Decor Black
K94499300001VTE0 30x60 Stix Scored Mix Dekor Siyah / Scored Mix Decor Black

Yer Porselen Karoları / Floor Porcelain Tiles : K925353R0001VTE0 20x120 Samba Bej / Beige

PRO

NATURE

STIX

Siyahın beyaz tonları ile buluştuğu doğal taş görümlü seramik serisi. Tribal desenleri, el yapımı seramiğin üç boyutlu estetiği, volkanik taşların ve kireçtaşının doğal güzelliği ve platin dekorlarının kontrastı ile modası hiç geçmeyecek yaşam alanları tasarlamana imkân sağlıyor.

Natural stone looking ceramic series where black meets white tones. It allows designers to create fashionable living spaces, thanks to its tribal patterns, 3D aesthetic of hand-made ceramic, natural beauty of volcanic rocks and limestone enriched with the contrast of platinum decors.

Duvar Karoları / Wall Tiles

Fon Ebatları / Basic Tile Sizes
30x60 cm (298x598 mm)

Dekor Ebatları / Decor Sizes
30x60 cm (298x598 mm)

Yüzey Alternatifleri / Surface Alternatives
Mat / Matt

Fon ve Dekor Renkleri / Basic Tile and Decor Colors
Beyaz / White
Siyah / Black

Kullanım Alanları / Usage Areas
Konut / Residential

Döşeme Alanları / Tiling Areas
Duvar / Wall

Uyumlu Yer Karoları / Compatible Floor Tiles
Meridien
Samba

Desen Farklılaşması / Shade Variation Classification
V1

Dona Dayanım / Frost Resistance
Yok / Not Available

Baskı Teknolojisi / Printing Technology
ReaLook

Ürün Standardı / Product Standard
EN14411 Group BIII

Dip Notlar / Footnotes

H B



Duvar Karosu
Wall Tile



Konut
Residential



Desen Farklılaşması
Shade Variation



Mat
Matt



Rektifiyesiz
Non Rectified



DECOR
PRINTING



Ödüllü
Award Winning



STIX

Duvar Karoları / Wall Tiles



30x60 Mat / Matt K94498800001VTE0

Siyah / Black



30x60 Mat / Matt K94499000001VTE0

Çizgi Dekor / Lines Decor
Siyah / Black



30x60 Mat / Matt K94499200001VTE0

Kanallı Çizgi Dekor / H. Lines Decor
Siyah / Black

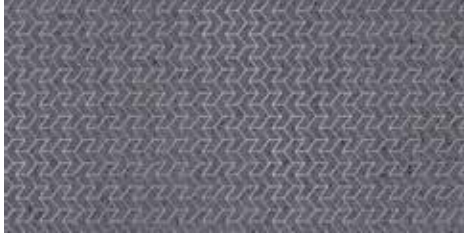

30x60 Mat / Matt K94499500001VTE0

Platin Dekor / Platin Decor
Siyah / Black



30x60 Mat / Matt K94499300001VTE0

Scored Mix Decor (*)
Siyah / Black

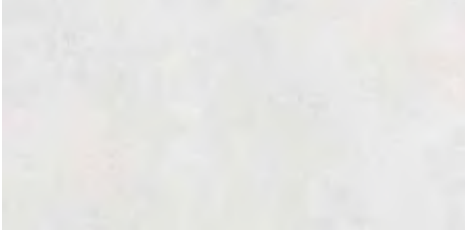

30x60 Mat / Matt K94498700001VTEO

Beyaz / White



30x60 Mat / Matt K94498900001VTEO

Çizgi Dekor / Lines Decor
Beyaz / White

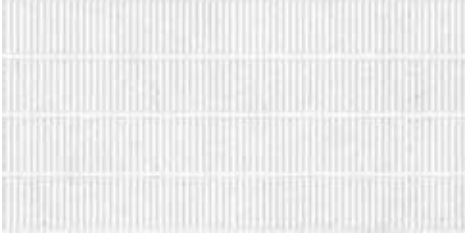

30x60 Mat / Matt K94499100001VTEO

Kanallı Çizgi Dekor / H. Lines Decor
Beyaz / White



30x60 Mat / Matt K94499400001VTEO

Platin Dekor / Platin Decor
Beyaz / White



30x60 Mat / Matt K94853800001VTEO

Scored Mix Decor (*)
Beyaz / White

(*) VitrA, dekor olarak kullanılan ürünlerinde görsel çeşitlilik sağlamak amacıyla aynı kutu içinden çıkan ürünleri aralarında küçük desen farkları olacak şekilde paketlemektedir. Bu serideki kanallı mix dekorlarda 12 farklı desen tasarımı çalışılmıştır.

(*) VitrA, bundles decors in such a way that there will be small pattern differences between them in every box to assure visual diversity. Stix scored mix decors have 12 different pattern design.



Duvar Karoları / Wall Tiles : K94380500001VTE0 30x60 Limestar Açık Gri / Light Grey
K94381700001VTE0 30x60 Limestar Rölyef Dekor 2 / Relief Decor 2 Gri / Grey

Yer Karoları / Floor Tiles : K94398500001VTE0 45x45 Stoneway Açık Gri / Light Grey

LIMESTAR



PRO

NATURE

LIMESTAR

İç dekorasyonda bütün zamanların gözdesi kireçtaşının yeni bir yorumu olan seramik serisi. Doğal taşın modern tasarımlı mekânlar için yeniden yorumlandığı bu şık seride orijinal krem tonlarının yanı sıra gri renk de bulunuyor. Serinin fonları ve çizgili rölyef dekorları modern yaşam alanları yaratmak için ideal.

A ceramic series reinterpreting the ever-popular limestone. This elegant series in which natural stone is reinterpreted for modern designed spaces, offers original cream tones in addition to grey colour option. Basic tiles and linear relief decors of the series are ideal for creating modern living spaces.

Duvar Karoları / Wall Tiles

Yüzeysel Alternatifleri / Surface Alternatives
Mat / Matt

Fon ve Dekor Ebatları / Basic Tile and Decor Sizes
30x60 cm (298x598 mm)

Fon Renkleri / Basic Tile Colors
Açık Krem / Light Cream
Açık Gri / Light Grey

Dekor Renkleri / Decor Colors
Krem / Cream
Gri / Grey

Uyumlu Yer Karoları / Compatible Floor Tiles
Stoneway

Kullanım Alanları / Usage Areas
Konut / Residential

Döşeme Alanları / Tiling Areas
Duvar / Wall

Dona Dayanım / Frost Resistance
Yok / Not Available

Desen Farklılaşması / Shade Variation Classification
V1

Baskı Teknolojisi / Printing Technology
ReaLook

Ürün Standardı / Product Standard
EN14411 Group BIII



Duvar Karosu
Wall Tile



Konut
Residential



Desen Farklılaşması
Shade Variation



Mat
Matt



Rektifiyesiz
Non Rectified

LIMESTAR

Duvar Karoları / Wall Tiles



30x60 Mat / Matt K94380200001VTE0

Açık Krem / Light Cream



30x60 Mat / Matt K94381200001VTE0

Rölyef Dekor 2 / Relief Decor 2
Krem / Cream



30x60 Mat / Matt K94380500001VTE0

Açık Gri / Light Grey

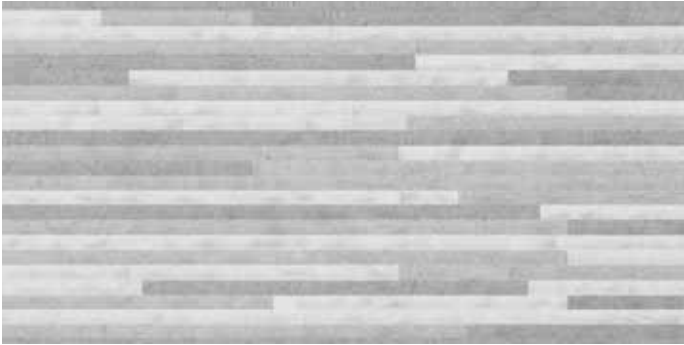

30x60 Mat / Matt K94381700001VTE0

Rölyef Dekor 2 / Relief Decor 2
Gri / Grey



Duvar Karoları / Floor Tiles : K94544200001VTEo 25x40 Textone Gri / Grey
K94544300001VTEo 25x40 Textone Açık Gri / Light Grey

Yer Karoları / Floor Tiles : K94545500001VTEo 45x45 Textone Açık Gri / Light Grey

TEXTONE



Duvar Karoları / Wall Tiles

Fon Ebatları / Basic Tile Sizes
25x40 cm

Yüzey Alternatifleri / Surface Alternatives
Mat / Matt

Fon Renkleri / Basic Tile Colors
Bej / Beige
Krem / Cream
Açık Gri / Light Grey
Gri / Grey

Kullanım Alanları / Usage Areas
Konut / Residential

Döşeme Alanları / Tiling Areas
Duvar / Wall

Dona Dayanım / Frost Resistance
Yok / Not Available

Baskı Teknolojisi / Printing Technology
ReaLook

Ürün Standardı / Product Standard
EN14411 Group BIII

PRO

NATURE

TEXTONE

Kumaş dokusunun modern yorumuyla moda renkleri birleştiren seramik serisi, ahenkli renkler ve doku seçenekleriyle duvar ve yer karolarının çarpıcı kombinasyonlarını sunuyor.

A ceramic series that combines modern interpretation of fabric textures with trendy colors. Textone offers harmonious color and texture options of wall and floor tiles in impressive combinations.



Duvar Karosu
Wall Tile



Konut
Residential



Mat
Matt



Rektifiyesiz
Non Rectified

Porselen Karolar / Porcelain Tiles

Bünye / Body Type

Sırlı Porselen / Glazed Porcelain

Yüzey Alternatifleri / Surface Alternatives

Mat / Matt

Fon Ebatları / Basic Tile Sizes

45x45 cm (447x447 mm)

Fon Renkleri / Basic Tile Colors

Bej / Beige

Krem / Cream

Açık Gri / Light Grey

Gri / Grey

Kullanım Alanları / Usage Areas

Konut / Residential

Ticari Alan (Düşük Trafik) /

Commercial (Low Traffic)

Döşeme Alanları / Tiling Areas

Yer / Floor

Duvar / Wall

Dona Dayanım / Frost Resistance

Var / Available

Desen Farklılaşması /

Shade Variation Classification

V3

Baskı Teknolojisi / Printing Technology

ReaLook

Ürün Standardı / Product Standard

EN14411 Group B1a (Glazed Porcelain)



Porselen
Porcelain



Yer Karosu
Floor Tile



Duvar Karosu
Wall Tile



Konut
Residential



Ticari Alan
Commercial



Dona Dayanım
Frost Resistance



V3
Desen Farklılaşması
Shade Variation



Mat
Matt



Rektifiyesiz
Non Rectified

TEXTONE

Duvar Karoları / Wall Tiles



25x40 Mat / Matt K94544100001VTE0

Krem / Cream



25x40 Mat / Matt K94544000001VTE0

Bej / Beige



25x40 Mat / Matt K94544300001VTE0

Açık Gri / Light Grey



25x40 Mat / Matt K94544200001VTE0

Gri / Grey

Porselen Karolar / Porcelain Tiles



45x45 Mat / Matt K94545500001VTE0

Açık Gri / Light Grey



45x45 Mat / Matt K94545400001VTE0

Gri / Grey



45x45 Mat / Matt K94545300001VTE0

Krem / Cream



45x45 Mat / Matt K94545200001VTE0

Bej / Beige



QUARZ

Yer Karoları / Floor Tiles : K94543600001VTE0 45x45 Quarz Açık Gri / Light Grey

Duvar Karoları / Wall Tiles : K94542400001VTE0 25x40 Quarz Açık Gri / Light Grey
K94542700001VTE0 25x40 Quarz Açık Gri Dalga Dekor / Wave Dekor Light Grey

PRO

NATURE

QUARZ

Açık tonları ve etkileyici doğal taş görünümüyle cross-cut traverten taşını modern bir tasarım çizgisinde yorumlayan seramik serisi. Serinin ürün yelpazesi, doğal akışkan rigato rölyefleri, uyumlu yer karoları ve tamamlayıcı parçaları kapsıyor.

A modern interpretation of cross-cut travertine stone, in light shades and impressive natural stone look.

The product range includes natural fluid rigato reliefs, compatible floor tiles and bullnose parts.

Duvar Karoları / Wall Tiles

**Fon ve Dekor Ebatları /
Basic Tile and Decor Sizes**
25x40 cm

Yüzey Alternatifleri / Surface Alternatives
Mat / Matt

**Fon ve Dekor Renkleri /
Basic Tile and Decor Colors**
Kum Beji / Sand
Açık Gri / Light Grey
Gri / Grey
Vizon / Mink

Kullanım Alanları / Usage Areas
Konut / Residential

Döşeme Alanları / Tiling Areas
Duvar / Wall

Dona Dayanım / Frost Resistance
Yok / Not Available

**Desen Farklılaşması /
Shade Variation Classification**
V3

Baskı Teknolojisi / Printing Technology
ReaLook

Ürün Standardı / Product Standard
EN14411 Group BIII



Duvar Karosu
Wall Tile



Konut
Residential



Desen Farklılaşması
Shade Variation



Mat
Matt



Rektifiyesiz
Non Rectified

Porselen Karolar / Porcelain Tiles

Bünye / Body Type

Sırlı Porselen / Glazed Porcelain

Yüzey Alternatifleri / Surface Alternatives

Mat / Matt

Fon Ebatları / Basic Tile Sizes

45x45 cm (447x447 mm)

Fon Renkleri / Basic Tile Colors

Kum Beji / Sand
Açık Gri / Light Grey
Gri / Grey
Vizon / Mink

Kullanım Alanları / Usage Areas

Konut / Residential
Ticari Alan (Düşük Trafik) /
Commercial (Low Traffic)

Döşeme Alanları / Tiling Areas

Yer / Floor
Duvar / Wall

Dona Dayanım / Frost Resistance

Var / Available

Desen Farklılaşması /

Shade Variation Classification

V3

Baskı Teknolojisi / Printing Technology

ReaLook

Ürün Standardı / Product Standard

EN14411 Group B1a (Glazed Porcelain)



Porselen
Porcelain



Yer Karosu
Floor Tile



Duvar Karosu
Wall Tile



Konut
Residential



Ticari Alan
Commercial



Dona Dayanım
Frost Resistance



V3
Desen Farklılaşması
Shade Variation



Mat
Matt



Rektifiyesiz
Non Rectified

QUARZ

Duvar Karoları / Wall Floors

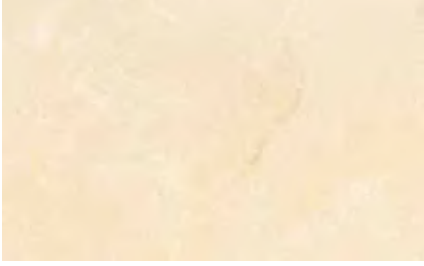

25x40 Mat / Matt K94542300001VTE0

Kum Beji / Sand

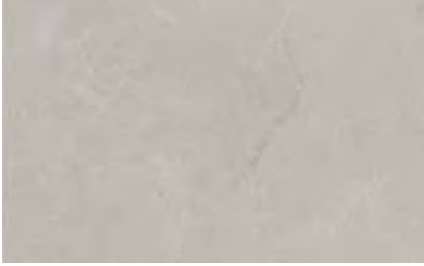

25x40 Mat / Matt K94542400001VTE0

Açık Gri / Light Grey



25x40 Mat / Matt K94542500001VTE0

Gri / Grey



25x40 Mat / Matt K94548000001VTE0

Vizon / Mink



25x40 Mat / Matt K94542600001VTE0

Kum Beji / Sand
Dalga Dekor / Wave Decor



25x40 Mat / Matt K94542700001VTE0

Açık Gri / Light Grey
Dalga Dekor / Wave Decor

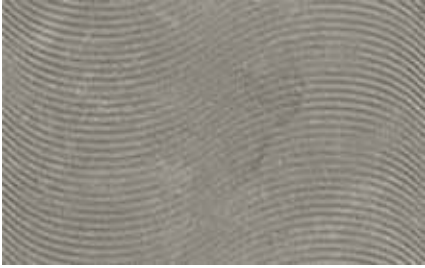

25x40 Mat / Matt K94542800001VTE0

Gri / Grey
Dalga Dekor / Wave Decor



25x40 Mat / Matt K94548100001VTE0

Vizon / Mink
Dalga Dekor / Wave Decor

QUARZ

Porselen Karolar / Porcelain Tiles



45x45 Mat / Matt K94543500001VTE0

Kum Beji / Sand



45x45 Mat / Matt K94543600001VTE0

Açık Gri / Light Grey



45x45 Mat / Matt K94543700001VTE0

Gri / Grey



45x45 Mat / Matt K94548400001VTE0

Vizon / Mink



PANGA



Duvar Karoları / Wall Tiles : K88247000001VTE0 25x40 Panga Beyaz / White

Yer Karoları / Floor Tiles : K84633600001VTE0 33x33 Panga Açık Gri / Light Grey

Duvar Karoları / Wall Tiles

**Fon ve Dekor Ebatları /
Basic Tile and Decor Sizes**
25x40 cm

Yüzey Alternatifleri / Surface Alternatives
Mat / Matt

**Fon ve Dekor Renkleri /
Basic Tile and Decor Colors**
Beyaz / White
Açık Gri / Light Grey

Kullanım Alanları / Usage Areas
Konut / Residential

Döşeme Alanları / Tiling Areas
Duvar / Wall

Dona Dayanım / Frost Resistance
Yok / Not Available

**Desen Farklılaşması /
Shade Variation Classification**
V1

Baskı Teknolojisi / Printing Technology
Rotocolor

Ürün Standardı / Product Standard
EN14411 Group BIII

PRO

NATURE

PANGA

Ahşabın rahatlatan doğal dokusunu mekânlara taşıyan Panga serisi, dikkat çekici renkleriyle kapladığı her yerde samimiyet duygusu yaratıyor. Modern görünümü ile yaşam alanlarına sıcak bir hava katan seri açık gri, antrasit, beyaz, bej ve kahve renkleriyle öne çıkıyor.

Redesigning spaces with the comforting natural touch of wood, Panga series is distinguished with the sense of warmth it creates with its attractive color options. The series makes the living spaces more welcoming thanks to its modern outlook and light grey, anthracite, white, beige, brown color options.



Duvar Karosu
Wall Tile



Konut
Residential



Desen Farklılaşması
Shade Variation



Mat
Matt



Rektifiyesiz
Non Rectified

Yer Karoları / Floor Tiles

Bünye / Body Type

Seramik Yer Karoları / Ceramic Floor Tiles

Yüzey Alternatifleri / Surface Alternatives

Mat / Matt

Fon Ebatları / Basic Tile Sizes

33x33 cm

Fon Renkleri / Basic Tile Colors

Beyaz / White

Açık Gri / Light Grey

Kullanım Alanları / Usage Areas

Konut / Residential

Döşeme Alanları / Tiling Areas

Yer / Floor

Duvar / Wall

Desen Farklılaşması /

Shade Variation Classification

V1

Baskı Teknolojisi / Printing Technology

Rotocolor

Ürün Standardı / Product Standard

EN14411 Group B1b



Yer Karosu
Floor Tile



Duvar Karosu
Wall Tile



Konut
Residential



Desen Farklılaşması
Shade Variation



Mat
Matt



Rektifiyesiz
Non Rectified

PANGA

Duvar Karoları / Wall Floors



25x40 Mat / Matt K88247000001VTEo

Beyaz / White



25x40 Mat / Matt K88245500001VTEo

Açık Gri / Light Grey

Seramik Yer Karoları / Ceramic Floor Tiles



33x33 Mat / Matt K84629200001VTE0

Beyaz / White



33x33 Mat / Matt K84633600001VTE0

Açık Gri / Light Grey



PIETRA PIENZA - S



Duvar Karoları / Wall Tiles : K94495400001VTE0 25x40 Pietra Pienza - S Antrasit Çizgi Dekor / Anthracite Line Decor
K94495500001VTE0 25x40 Pietra Pienza - S Anrasit / Anthracite

Yer Karoları / Floor Tiles : K92274100001VTE0 M45x45 Pietra Pienza - S Anrasit / Anthracite

Duvar Karoları / Wall Tiles

**Fon ve Dekor Ebatları /
Basic Tile and Decor Sizes**
25x40 cm

Yüzey Alternatifleri / Surface Alternatives
Mat / Matt

**Fon ve Dekor Renkleri /
Basic Tile and Decor Colors**
Bej / Beige
Açık Gri / Light Grey
Koyu Gri / Dark Grey
Antrasit / Anthracite

Kullanım Alanları / Usage Areas
Konut / Residential

Döşeme Alanları / Tiling Areas
Duvar / Wall

Dona Dayanım / Frost Resistance
Yok / Not Available

**Desen Farklılaşması /
Shade Variation Classification**
V3

Baskı Teknolojisi / Printing Technology
ReaLook

Ürün Standardı / Product Standard
EN14411 Group BIII

PRO

NATURE

PIETRA PIENZA - S

İleri üretim teknolojisi sayesinde sahip olduğu zengin yüzey görüntüsüyle dikkat çeken modern taş görünümlü seramik serisi, modern şehir hayatına doğal renkleri ve tonlarıyla zarafet katıyor.

A ceramic series distinguished with its modern stone outlook and rich surface alternatives derived from state-of-the-art production technologies. Pietra Pienza adds elegance to modern urban life with its natural colors and tones.



Duvar Karosu
Wall Tile



Konut
Residential



Desen Farklılaşması
Shade Variation



Mat
Matt



Rektifiyesiz
Non Rectified

Porselen Karolar / Porcelain Tiles

Bünye / Body Type

Sırlı Porselen / Glazed Porcelain

Yüzey Alternatifleri / Surface Alternatives

Mat / Matt

Fon Ebatları / Basic Tile Sizes

45x45 cm (447x447 mm)

Fon Renkleri / Basic Tile Colors

Bej / Beige

Açık Gri / Light Grey

Koyu Gri / Dark Grey

Antrasit / Anthracite

Kullanım Alanları / Usage Areas

Konut / Residential

Ticari Alan (Düşük Trafik) /

Commercial (Low Traffic)

Döşeme Alanları / Tiling Areas

Yer / Floor

Duvar / Wall

Dona Dayanım / Frost Resistance

Var / Available

Desen Farklılaşması /

Shade Variation Classification

V3

Baskı Teknolojisi / Printing Technology

ReaLook

Ürün Standardı / Product Standard

EN14411 Group B1a



Porselen
Porcelain



Yer Karosu
Floor Tile



Duvar Karosu
Wall Tile



Konut
Residential



Ticari Alan
Commercial



Dona Dayanım
Frost Resistance



V3
Desen Farklılaşması
Shade Variation



Mat
Matt



Rektifiyesiz
Non Rectified

PIETRA PIENZA - S

Duvar Karoları / Wall Tiles



25x40 Mat / Matt K94495800001VTE0

Bej / Beige

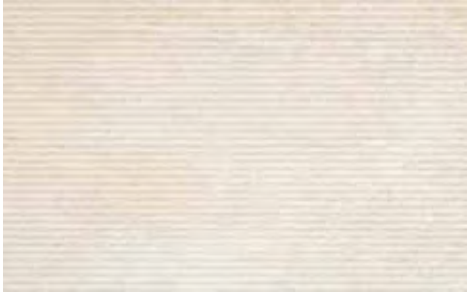

25x40 Mat / Matt K94495700001VTE0

Bej / Beige
Çizgi Dekor / Line Decor



25x40 Mat / Matt K94495200001VTE0

Açık Gr / Light Grey



25x40 Mat / Matt K94495100001VTE0

Açık Gr / Light Grey
Çizgi Dekor / Line Decor



25x40 Mat / Matt K94496100001VTEO

Koyu Gri / Dark Grey

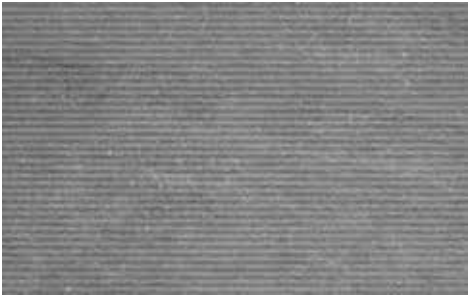

25x40 Mat / Matt K94496000001VTEO

Koyu Gri / Dark Grey
Çizgi Dekor / Line Decor



25x40 Mat / Matt K94495500001VTEO

Antrasit / Anthracite



25x40 Mat / Matt K94495400001VTEO

Antrasit / Anthracite
Çizgi Dekor / Line Decor

PIETRA PIENZA - S

Porselen Karolar / Porcelain Tiles



45x45 Mat / Matt

K92271500001VTEO

Bej / Beige



45x45 Mat / Matt

K92272600001VTEO

Açık Gr / Light Grey



45x45 Mat / Matt

K92273000001VTEO

Koyu Gri / Dark Grey



45x45 Mat / Matt

K92274100001VTEO

Antrasit / Anthracite





WOOD OBSESSION

AHŞAP TUTKUSU

Ahşap, dokusuyla yakınlaştıran, canlılığı ile hayat katan, doğanın soluğunu taşıyan tutkunuz. Yaşayan her alana kattığı sıcaklıkla ruhunuzu dinlendiriyor.

The wood is your obsession making spaces warmer with its texture, animated with its spirit and breathing with its nature. It rests your soul adding warmth to every living space.



CRAFT





Yer Karoları / Floor Tiles : K948931R0001VTE0 20x120 Craft Grej / Greige
K949080R0001VTE0 40x120 20mm Craft Grej / Greige

CRAFT





PRO

NATURE

CRAFT

VitrA, yüzyıllardır mimaride yer alan meşenin zaman içinde dönüşen karakterli yapısından ilham alıyor ve meşeyi tekrardan şekillendiriyor. Ahşaba anlam ve derinlik kazandıran zaman yaklaşımıyla yeni VitrA karo koleksiyonu Craft, sofistike dokusu ve damarlarıyla fark yaratıyor. Özenle seçilmiş doku ve beş ayrı rengiyle Craft koleksiyonu, dış mekân kullanımları için özel olarak geliştirilen 20 mm karolarla da tasarım özgürlüğü sunuyor.

VitrA is inspired by the characteristic structure of oak, which has been used in architecture for centuries, and which transforms within the course of time, and reshapes it. Through the time approach that adds meaning and depth to wood; the new VitrA tile collection Craft makes a difference with its sophisticated texture and streaks. With delicately selected texture and five different colours, Craft collection presents the freedom of design with 20 mm tiles specifically developed for outdoor use.

Porselen Karolar / Porcelain Tiles

Bünye / Body Type

Sırlı Porselen / Glazed Porcelain

Fon Ebatları / Basic Tile Sizes

20x120 cm (R 197x1197 mm)

20x120 (206x1205 mm)

30x120 cm (R 297x1197 mm)

40x120 cm (R 397x1197 mm) 20 mm

Yüzey Alternatifleri / Surface Alternatives

R10A

R11

Fon Renkleri / Basic Tile Colors

Açık Grej / Light Greige

Bej / Beige

Meşe / Oak

Grej / Greige

Koyu Meşe / Dark Oak

Kullanım Alanları / Usage Areas

Konut / Residential

Ticari Alan / Commercial

Döşeme Alanları / Tiling Areas

Yer / Floor

Duvar / Wall

Dona Dayanım / Frost Resistance

Var / Available

Desen Farklılaşması / Shade Variation Classification

V2

Baskı Teknolojisi / Printing Technology

ReaLook

Ürün Standardı / Product Standard

EN14411 Group Bla

Dip Notlar / Footnotes

F H R



Porselen
Porcelain



Yer Karosu
Floor Tile



Duvar Karosu
Wall Tile



Konut
Residential



Ticari Alan
Commercial



Dona Dayanım
Frost Resistance



Desen Farklılaşması
Shade Variation



Mat
Matt



Rektifiyeli
Rectified



Rektifiyesiz
Non Rectified



Yeni
Novelty

CRAFT

Porselen Karolar / Porcelain Tiles



Light Greige / Açık Grej

20x120	R10A	K94893000001VTE0
20x120	R10A	K948930R0001VTE0
30x120	R10A	K949069R0001VTE0
40x120	R11	K949079R0001VTE0 20mm



Bej / Beige

20x120	R10A	K94893200001VTE0
20x120	R10A	K948932R0001VTE0
30x120	R10A	K949071R0001VTE0
40x120	R11	K949081R0001VTE0 20mm



Meşe / Oak

20x120	R10A	K94893400001VTE0
20x120	R10A	K948934R0001VTE0
30x120	R10A	K949073R0001VTE0
40x120	R11	K949083R0001VTE0 20mm



Grej / Greige

20x120	R10A	K94893100001VTE0
20x120	R10A	K948931R0001VTE0
30x120	R10A	K949070R0001VTE0
40x120	R11	K949080R0001VTE0 20mm



Koyu Meşe / Dark Oak

20x120	R10A	K94893300001VTE0
20x120	R10A	K948933R0001VTE0
30x120	R10A	K949072R0001VTE0
40x120	R11	K949082R0001VTE0 20mm



Yer Karoları / Floor Tiles : K949072R0001VTE0 30x120 Craft Koyu Meşe / Dark Oak
K947307R0001VTE0 60x60 Ceppostone Vizon / Mink



Yer Karoları / Floor Tiles : K948924R0001VTE0 20x120 Oakland Koyu Meşe / Dark Oak
K94906700001VTE0 7,5x30 Oakland Koyu Meşe / Dark Oak

OAKLAND





Duvar Karoları / Wall Tiles : K94842280001VTE0 10x10 Retromix Zümrüt Yeşil / Emerald Green

Yer Karoları / Floor Tiles : K94872300001VTE0 20x120 Oakland Meşe / Oak

OAKLAND





PRO

NATURE

OAKLAND

Ahşap dokulu Vitra koleksiyonlarının yeni üyesi Oakland, meşenin en doğal halinden ilham alarak geliştirildi. Meşenin özündeki doğallık ve sakinliği yansıtan Oakland koleksiyonunda, doğal doku ve renkler korunarak Vitra yaklaşımıyla yüzlerce farklı seçenek arasından özenle seçilmiş dört renge odaklanılıyor. Budaksız meşenin doğal güzelliğini taşıyan Oakland koleksiyonu, 7.5x30 cm mini ebatla zenginleştirilerek yaratıcı döşeme seçenekleri sunuyor. Bunun yanında havuz kenarı gibi dış mekân kullanımlarına uygun kaydırmazlık özelliği taşıyor.

Oakland, the new member of Vitra collections with wooden texture, has been inspired and designed by the most natural form of oak. In the Oakland collection that reflects the inherent characteristic and calmness of oak; natural texture and colours are preserved, and four colours carefully selected among hundreds of different options, based on Vitra approach. Representing the natural beauty of the knotless oak; Oakland collection is enriched with 7.5x30 cm mini size with creative tiling options. In addition, it presents anti-slip surface for outdoor use such as poolside etc.

Porselen Karolar / Porcelain Tiles

Bünye / Body Type

Sırlı Porselen / Glazed Porcelain

Fon Ebatları / Basic Tile Sizes

20x120 cm (R 197x1197 mm)

20x120 (206x1205 mm)

7.5x30 cm (72x297mm)

Yüzey Alternatifleri / Surface Alternatives

R10A

Fon Renkleri / Basic Tile Colors

Açık Meşe / Light Oak

Doğal Meşe / Natural Oak

Meşe / Oak

Koyu Meşe / Dark Oak

Kullanım Alanları / Usage Areas

Konut / Residential

Ticari Alan / Commercial

Döşeme Alanları / Tiling Areas

Yer / Floor

Duvar / Wall

Dona Dayanım / Frost Resistance

Var / Available

Desen Farklılaşması / Shade Variation Classification

V2

Baskı Teknolojisi / Printing Technology

ReaLook

Ürün Standardı / Product Standard

EN14411 Group B1a

Dip Notlar / Footnotes

F H R



Porselen
Porcelain



Yer Karosu
Floor Tile



Duvar Karosu
Wall Tile



Havuz Çevresi
Pool Surrounding



Konut
Residential



Ticari Alan
Commercial



Dona Dayanım
Frost Resistance



Desen Farklılaşması
Shade Variation



Mat
Matt



Rektifiyeli
Rectified



Rektifiyesiz
Non Rectified



Yeni
Novelty

OAKLAND

Porselen Karolar / Porcelain Tiles



20x120 R10A K94872100001VTE0
20x120 R10A K948720R0001VTE0
20x120 Mat/Matt K948887R0001VTE0

Açık Meşe / Light Oak



20x120 R10A K94872000001VTE0
20x120 R10A K948721R0001VTE0
20x120 Mat/Matt K948889R0001VTE0

Doğal Meşe / Natural Oak



20x120 R10A K94872300001VTE0
20x120 R10A K948723R0001VTE0
20x120 Mat/Matt K948890R0001VTE0

Meşe / Oak



20x120 R10A K94892400001VTE0
20x120 R10A K948924R0001VTE0
20x120 Mat/Matt K948926R0001VTE0

Koyu Meşe / Dark Oak

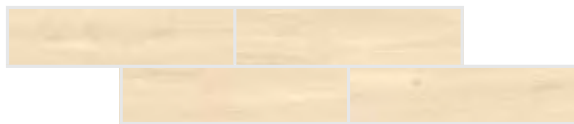

7.5x30 Mat/Matt K94906600001VTE0

Açık Meşe / Light Oak

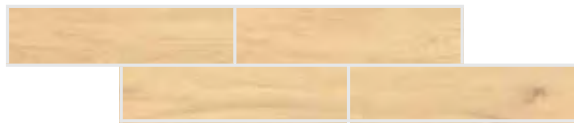

7.5x30 Mat/Matt K94906500001VTE0

Doğal Meşe / Natural Oak



7.5x30 Mat/Matt K94906800001VTE0

Meşe / Oak

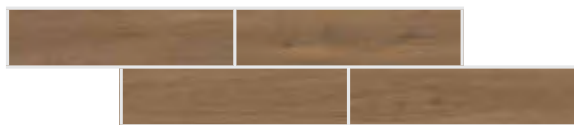

7.5x30 Mat/Matt K94906700001VTE0

Koyu Meşe / Dark Oak







URBANWOOD



URBANWOOD





PRO

NATURE

URBANWOOD

ColorCode yaklaşımıyla İskandinav ahşabı modern dokuya sakince taşıyan porselen koleksiyonu. Urbanwood koleksiyonunda doğal ahşap, beton ile uyum sağlayarak şekil buluyor. Yüksek kaydırmazlığa sahip yüzeyi sayesinde Urbanwood, ticari ve kamusal alanlarda da güvenli kullanım sağlıyor.

A porcelain collection that uses the ColorCode approach to add a modern hue to the intrinsic serenity of Scandinavian wood. Natural wood and concrete combine effortlessly and harmoniously in the Urbanwood collection. The collection's highly effective anti-slip surface ensures that it is safe for all commercial and public uses.

Porselen Karolar / Porcelain Tiles

Bünye / Body Type

Sırlı Porselen / Glazed Porcelain

Fon ve Dekor Ebatları / Basic Tile and Decor Sizes

20x120 cm (R 197x1197 mm)

20x120 (206x1205 mm)

3,7x20

Yüzey Alternatifleri / Surface Alternatives

R10A

Fon Renkleri / Basic Tile Colors

Vizon / Mink

Koyu Grej / Dark Greige

Gri / Grey

Koyu Gri / Dark Grey

Açık Meşe / Light Oak

Doğal Meşe / Natural Oak

Koyu Meşe / Dark Oak

Yağlı Meşe / Oiled Oak

Kullanım Alanları / Usage Areas

Konut / Residential

Ticari Alan / Commercial

Döşeme Alanları / Tiling Areas

Yer / Floor

Duvar / Wall

Dona Dayanım / Frost Resistance

Var / Available

Desen Farklılaşması / Shade Variation Classification

V2

Baskı Teknolojisi / Printing Technology

ReaLook

Ürün Standardı / Product Standard

EN14411 Group Bla

Dip Notlar / Footnotes

F H R



Porselen
Porcelain



Yer Karosu
Floor Tile



Duvar Karosu
Wall Tile



Konut
Residential



Dona Dayanım
Frost Resistance



Desen Farklılaşması
Shade Variation



Mat
Matt



Rektifiyeli
Rectified



Rektifiyesiz
Non Rectified



Yeni
Novelty

URBANWOOD

Porselen Karolar / Porcelain Tiles



20x120 R10A K947488R0001VTEO
20x120 R10A K94748800001VTEO

Vizon / Mink

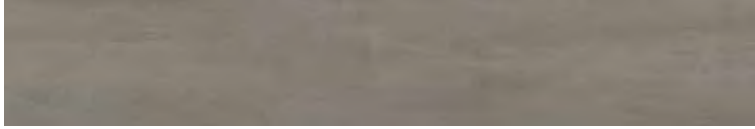

20x120 R10A K947486R0001VTEO
20x120 R10A K94748600001VTEO

Koyu Grej / Dark Greige



20x120 R10A K947485R0001VTEO
20x120 R10A K94748500001VTEO

Gri - Grey



20x120 R10A K947487R0001VTEO
20x120 R10A K94748700001VTEO

Koyu Gri - Dark Grey

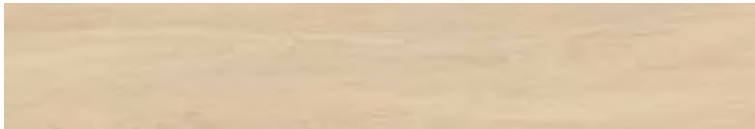

20x120 R10A K948616R0001VTEO
20x120 R10A K94861600001VTEO

Açık Meşe / Light Oak



20x120 R10A K948618R0001VTEO
20x120 R10A K94861800001VTEO

Koyu Meşe / Dark Oak



20x120 R10A K948619R0001VTEO
20x120 R10A K94861900001VTEO

Yağlı Meşe / Oiled Oak



20x120 R10A K948617R0001VTEO
20x120 R10A K94861700001VTEO

Doğal Meşe / Natural Oak



Yeni
Novelty



3,7x20 R10A K9475118R001VTE0

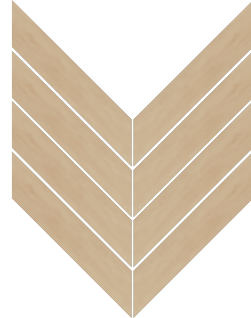

3,7x20 R10A K9486128R001VTE0

Chevron Dekor / Chevron Decor
Vizon / Mink

3,7x20 R10A K9475098R001VTE0

Chevron Dekor / Chevron Decor
Açık Meşe / Light Oak

3,7x20 R10A K9486138R001VTE0



Chevron Dekor / Chevron Decor
Koyu Grej / Dark Greige

3,7x20 R10A K9475088R001VTE0

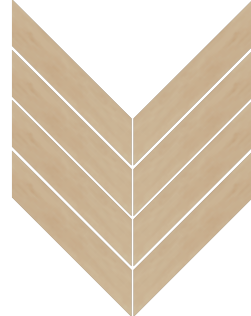

Chevron Dekor / Chevron Decor
Doğal Meşe / Natural Oak

3,7x20 R10A K9486148R001VTE0



Chevron Dekor / Chevron Decor
Gri / Grey

3,7x20 R10A K9475108R001VTE0



Chevron Dekor / Chevron Decor
Yağlı Meşe / Oiled Oak

3,7x20 R10A K9486158R001VTE0



Chevron Dekor / Chevron Decor
Koyu Gri / Dark Grey

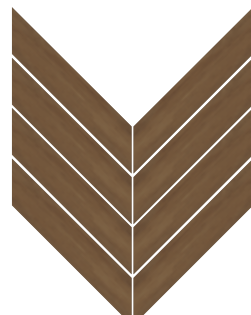

Chevron Dekor / Chevron Decor
Koyu Meşe / Dark Oak





ASPENWOOD





Yer Porselen Karoları / Floor Porcelain Tiles : K945691R0001VTE0 20x120 Aspenwood Koyu Gri / Dark Grey

ASPENWOOD





Yer Porselen Karoları / Floor Porcelain Tiles : K945691R0001VTE0 20x120 Aspenwood Koyu Gri / Dark Grey

PRO

NATURE

ASPENWOOD

Yüzeyle uygulandığında zengin tasarım ve kullanım imkanı sunan ahşap malzemenin farkı, biçimlendirme kabiliyetinde yatıyor. Ahşap dokulu seramik serisi Aspenwood, hamlıklı gelen yalınlığının yanı sıra coşkulu ve renkli seçenekler sunuyor. Aspen'in karakteristik doğası ve dağları çevreleyen ağaçlardan gelen saf ve ham yansımalar, bu seri ile mekanlara taşınıyor. Ürün yelpazesi, geleneksel ahşap görümlü zeminler için doğal ahşap renk tonlarını, modern tasarım alanları içinse ham malzeme renk tonlarını içeriyor; R10 sınıfındaki kaymayı önleyici ürünler sayesinde restoran, otel ve ofis gibi alanlar için güvenli çözümler sunuyor.

The amazing quality of wood, which is bestowed with diverse possibilities of interpretations when applied in surface design, lies in its ability of modeling. Aspenwood is a wooden textured ceramic range; quiet and minimalist for the first and exuberant and colorful for the second. You can see the natural beauty of the trees and raw material look that revolves around the characteristics of Aspen mountains. The product range includes natural wood tones for traditional wood-looking floors, as well as greige tones for modern designed spaces. Thanks to its R10 class anti-slip products, the collection offers safe solutions for public spaces such as restaurants, hotels and offices.

Porselen Karolar / Porcelain Tiles

Bünye / Body Type

Sırlı Porselen / Glazed Porcelain

Yüzey Alternatifleri / Surface Alternatives

R10A

Fon Ebatları / Basic Tile Sizes

20x120 cm (R 197x1197 mm)

20x120 (205x1205 mm)

Fon Renkleri / Basic Tile Colors

Bej / Beige

Vizon / Mink

Grej / Greige

Koyu Grej / Dark Greige

Kızıl / Cherry

Venge / Wenge

Koyu Venge / Dark Wenge

Gri / Grey

Koyu Gri / Dark Grey

Antrasit / Anthracite

Kullanım Alanları / Usage Areas

Konut / Residential

Döşeme Alanları / Tiling Areas

Yer / Floor

Duvar / Wall

Dona Dayanım / Frost Resistance

Var / Available

Desen Farklılaşması / Shade Variation Classification

V3

Baskı Teknolojisi / Printing Technology

ReaLook

Ürün Standardı / Product Standard

EN14411 Group Bla

Dip Notlar / Footnotes

F G H R S



Porselen
Porcelain



Yer Karosu
Floor Tile



Duvar Karosu
Wall Tile



Konut
Residential



Dona Dayanım
Frost Resistance



Desen Farklılaşması
Shade Variation



Mat
Matt



Rektifiyeli
Rectified



Rektifiyesiz
Non-Rectified



Ödüllü
Award Winning



Yeni
Novelty



ASPENWOOD

Porselen Karolar / Porcelain Tiles



20x120 R10A K94569600001VTE0
20x120 R10A K945696R0001VTE0

Vizon / Mink



20x120 R10A K94569200001VTE0
20x120 R10A K945692R0001VTE0

Grej / Greige



20x120 R10A K94624100001VTE0
20x120 R10A K946241R0001VTE0

Koyu Grej / Dark Greige



20x120 R10A K94569300001VTE0
20x120 R10A K945693R0001VTE0

Gri / Grey



20x120 R10A K94569100001VTE0
20x120 R10A K945691R0001VTE0

Koyu Gri / Dark Grey



20x120 R10A K94569400001VTE0
20x120 R10A K945694R0001VTE0

Antrasit / Anthracite



20x120 R10A K94624200001VTE0
20x120 R10A K946242R0001VTE0

Bej / Beige



20x120 R10A K94624300001VTE0
20x120 R10A K946243R0001VTE0

Kizil / Cherry



20x120 R10A K94569500001VTE0
20x120 R10A K945695R0001VTE0

Venge / Wenge

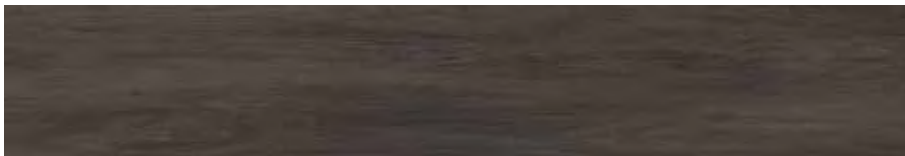

20x120 R10A K94624400001VTE0
20x120 R10A K946244R0001VTE0

Koyu Venge / Dark Wenge



PERA





PRO

NATURE

PERA

Adını aldığı şehir olan İstanbul gibi başka hiçbir yerde mümkün olmayacak bir ortam yaratan seramik serisi. Pera, gücün ve hassaslığın karışımını mekânlara yansıtıyor. Ahşap damarlarının düzeni ve kalıcı cazibesi, gri ve beyazın muhteşem uyumu ve geçmişin tasarımlarını hatırlatan rölyef deseniyle modern yaşama zamansızlık katıyor.

A ceramic series creating a totally original atmosphere just as İstanbul, the enchanting city giving its name to the series. Pera reflects the blend of power and sensitivity to spaces. Order and permanent attraction of wooden veins, excellent harmony between grey and white, and relief patterns reminding the designs from the past serve to add a sense of timelessness to the modern life.

Porselen Karolar / Porcelain Tiles

Bünye / Body Type

Sırlı Porselen / Glazed Porcelain

Yüzey Alternatifleri / Surface Alternatives

R9

Fon Ebatları / Basic Tile Sizes

20x120 cm (R 197x1197 mm)

20x120 cm (204x1210 mm)

Fon ve Dekor Renkleri / Basic Tile and Decor Colors

Beyaz / White

Gri / Grey

Kullanım Alanları / Usage Areas

Konut / Residential

Döşeme Alanları / Tiling Areas

Yer / Floor

Duvar / Wall

Dona Dayanım / Frost Resistance

Var / Available

Desen Farklılaşması / Shade Variation Classification

V3

Baskı Teknolojisi / Printing Technology

ReaLook

Ürün Standardı / Product Standard

EN14411 Group B1a

Dip Notlar / Footnotes

H R



Porselen
Porcelain



Yer Karosu
Floor Tile



Duvar Karosu
Wall Tile



Dış Cephe
Facade



Konut
Residential



Dona Dayanım
Frost Resistance



Desen Farklılaşması
Shade Variation



Mat
Matt



Rektifiyeli
Rectified



Rektifiyesiz
Non Rectified



Ödüllü
Award Winning



PERA

Porselen Karolar / Porcelain Tiles



20x120 R9

K924211R0001VTE0

Beyaz / White



20x120 R9

K944491R0001VTE0

Gri / Grey





Duvar Karoları / Wall Tiles : K92537500001VTEo 20x120 Samba Açık Meşe / Light Oak

Yer Karoları / Floor Tiles : K92536400001VTEo 20x120 Samba Venge / Wenge

SAMBA





Duvar Karoları / Wall Tiles : K08100600001VTE0 20x120 Samba Bej / Beige Dekor / Dekor

Yer Karoları / Floor Tiles : K08100600001VTE0 20x120 Samba Bej / Beige Dekor / Dekor

PRO

NATURE

SAMBA

Doğanın sürdürülebilir etkilerini mekânlara taşıyan seramik serisi. Samba, şehir hayatına uygun bir doku alternatifi sunuyor. Çok yönlülük ve sonsuz sayıda renk şeması ile uyumlu bir şekilde harmanlanabilme fırsatı sunan seri yepyeni ve etkili bir tarz yaratıyor.

A ceramic series bringing the sustainable effects of the nature to spaces. Samba offers an ideal alternative for urban areas. Giving the opportunity to match versatile designs with infinite number of colors, the series creates a totally new and effective style.

Porselen Karolar / Porcelain Tiles

Bünye / Body Type

Sırlı Porselen / Glazed Porcelain

Yüzey Alternatifleri / Surface Alternatives

R10

Fon Ebatları / Basic Tile Sizes

20x120 cm (R 197x1197 mm)

20x120 cm (204x1210 mm)

Dekor Ebatları / Decor Sizes

20x120 cm (R 197x1197 mm)

20x120 cm (204x1210 mm)

Fon ve Dekor Renkleri / Basic Tile and Decor Colors

Açık Meşe / Light Oak

Meşe / Oak

Bej / Beige

Venge / Wenge

Kullanım Alanları / Usage Areas

Konut / Residential

Döşeme Alanları / Tiling Areas

Yer / Floor

Duvar / Wall

Dona Dayanım / Frost Resistance

Var / Available

Desen Farklılaşması / Shade Variation Classification

V3

Baskı Teknolojisi / Printing Technology

ReaLook

Ürün Standardı / Product Standard

EN14411 Group B1a

Dip Notlar / Footnotes

H R



Porselen
Porcelain



Yer Karosu
Floor Tile



Duvar Karosu
Wall Tile



Dış Cephe
Facade



Konut
Residential



Dona Dayanım
Frost Resistance



Desen Farklılaşması
Shade Variation



Mat
Matt



Rektifiyeli
Rectified



Rektifiyesiz
Non Rectified



Ödüllü
Award Winning



SAMBA

Porselen Karolar / Porcelain Tiles



20x120 R10 K92537500001VTE0
20x120 R10 K925375R0001VTE0

Açık Meşe / Light Oak



20x120 R10 K94305800001VTE0
20x120 R10 K943058R0001VTE0

Meşe / Oak



20x120 R10 K94305900001VTE0
20x120 R10 K943059R0001VTE0

Açık Venge / Light Wenge



20x120 R10 K925353R0001VTE0
20x120 R10 K92535300001VTE0

Bej / Beige



20x120 R10 K92536400001VTE0
20x120 R10 K925364R0001VTE0

Venge / Wenge



20x120 R10 K08102100001VTE0
20x120 R10 K081021R0001VTE0

Dekor / Decor
Açık Meşe / Light Oak



20x120 R10 K08100600001VTE0
20x120 R10 K081006R0001VTE0

Dekor / Decor
Bej / Beige



20x120 R10 K08101000001VTE0
20x120 R10 K081010R0001VTE0

Dekor / Decor
Venge / Wenge



Duvar Karoları / Wall Tiles : K909253R0001VTE0 Woodplus 15x90 Açık Meşe / Light Oak

Yer Karoları / Floor Tiles : K909242R0001VTE0 Woodplus 15x90 Meşe / Oak

WOODPLUS





Yer Karoları / Floor Tiles : K909242R0001VTE0 Woodplus 15x90 Meşe / Oak
K909253R0001VTE0 Woodplus 15x90 Açık Meşe / Light Oak

PRO

NATURE

WOODPLUS

Yaşam alanlarına ağacın sıcaklığını ve doğallığını taşıyan ahşap görümlü seramik serisi. Woodplus, doğa dostu yaklaşımıyla mekânlara şıklık katarken, 7 Farklı renk alternatifiyle mekânları zamanın ötesinde bir görünüme kavuşturuyor.

A ceramic series with wooden outlook reflecting the warmth and spontaneity of trees in living spaces. Woodplus adds a timeless elegance to spaces in an environmentally friendly manner with 7 different color alternatives.

Porselen Karolar / Porcelain Tiles

Bünye / Body Type

Sırlı Porselen / Glazed Porcelain

Yüzey Alternatifleri / Surface Alternatives

R10

Fon Ebatları / Basic Tile Sizes

15x90 cm (R 147x897 mm)

15x90 (147x897 mm)

Fon ve Dekor Renkleri / Basic Tile and Decor Colors

Antrasit / Anthracite

Koyu Gri / Dark Grey

Beyaz / White

Açık Meşe / Light Oak

Meşe / Oak

Venge / Wenge

Ceviz / Walnut

Kullanım Alanları / Usage Areas

Konut / Residential

Döşeme Alanları / Tiling Areas

Yer / Floor

Duvar / Wall

Dona Dayanım / Frost Resistance

Var / Available

Desen Farklılaşması / Shade Variation Classification

V2

Baskı Teknolojisi / Printing Technology

ReaLook

Ürün Standardı / Product Standard

EN14411 Group B1a

Dip Notlar / Footnotes

H R



Porselen
Porcelain



Yer Karosu
Floor Tile



Duvar Karosu
Wall Tile



Dış Cephe
Facade



Konut
Residential



Dona Dayanım
Frost Resistance



Desen Farklılaşması
Shade Variation



Mat
Matt



Rektifiyeli
Rectified



Rektifiyesiz
Non Rectified

WOODPLUS

Porselen Karolar / Porcelain Tiles



15x90 R10 K909253R0001VTEO
15x90 R10 K90925300001VTEO

Açık Meşe / Light Oak



15x90 R10 K909242R0001VTEO
15x90 R10 K90924200001VTEO

Meşe / Oak



15x90 R10 K909264R0001VTEO
15x90 R10 K90926400001VTEO

Ceviz / Walnut



15x90 R10 K909231R0001VTEO
15x90 R10 K90923100001VTEO

Venge / Wenge



Beyaz / White

15x90 R10 K932983R0001VTEO
15x90 R10 K93298300001VTEO



Koyu Gri / Dark Grey

15x90 R10 K932994R0001VTEO
15x90 R10 K93299400001VTEO



Antrasit / Anthracite

15x90 R10 K933005R0001VTEO
15x90 R10 K93300500001VTEO



MARBLE DREAM

MERMER RÜYASI

Mermer, doğanın yaratıcılığa, sanata ve mimariye sunduğu en değerli hazinesi. Yarattığı atmosfer ve tasarım zenginliği, sizin için modern yaşamın coşkusu ile klasiğin seçkin zevkini bir araya getiriyor.

Marble is the nature's most precious treasure for creativity, art and architecture. The atmosphere it creates and the diversity in designing combines the passion of modern life and the elite pleasure of the classic for you.



Duvar Karoları / Wall Tiles : K948466R0001VTE0 Nebula XL 30x90 Gri / Grey
K948468R0001VTE0 Nebula XL 30x90 Beyaz / White
K948473R0001VTE0 Nebula XL 30x90 Beyaz / White Dekor / Decor

Yer Karoları / Floor Tiles : K948376LPR01VTE0 Nebula XL 60x60 Gri / Grey

NEBULA - XL



PRO

NATURE

NEBULA - XL

Nebula Gray mermerinin benzersiz bulutsu görüntüsünü taşıyan seramik koleksiyonu. İlhamını aldığı mermer deseni, uzayın derinliklerindeki bir nebula'nın çok boyutlu, çok renkli ve ışıltılı karakterini yansıtıyor. Beyaz ve gri renk alternatifleri, 30x90 ebat seçeneği, sofistike mermer dokusu ve rölyefli tasarımları, koleksiyonu konut ve otel banyoları için vazgeçilmez kılıyor.

A ceramic collection which reflects the cool cloudy look of Nebula Gray marble. Its marble inspired pattern reflects the multidimensional, multicoloured and radiant character of a deep space nebula. White and grey colour alternatives, 30x90 size option, sophisticated marble texture, and relief designs make the collection indispensable for residential and hotel bathrooms.

Seramik Duvar Karosu / Ceramic Wall Tiles

Yüzey Alternatifleri / Surface Alternatives
Parlak / Glossy

Fon Ebatları / Basic Tile Sizes
30x90 cm (R 298x898 mm)

Dekor ve Bordür Ebatları / Decor and Border Sizes
30x90 cm (R 298x898 mm)
1x90 cm (Bordür / Border)

Fon ve Dekor Renkleri / Basic Tile and Decor Colors
Beyaz / White
Gri / Grey

Kullanım Alanları / Usage Areas
Konut / Residential

Döşeme Alanları / Tiling Areas
Duvar / Wall

Dona Dayanım / Frost Resistance
Yok / Not Available

Desen Farklılaşması / Shade Variation Classification
V4

Ürün Standardı / Product Standard
EN14411 Group BIII



Duvar Karosu
Wall Tile



Konut
Residential



Desen Farklılaşması
Shade Variation



Rektifiyeli
Rectified



Parlak
Glossy



Yeni
Novelty

Porselen Karolar / Porcelain Tiles

Bünye / Body Type

Sırlı Porselen / Glazed Porcelain

Yüzey Alternatifleri / Surface Alternatives

LPR

FLPR

Fon Ebatları / Basic Tile Sizes

60x60 cm (597x597 mm) FLPR

60x60 cm (597x597 mm) LPR

Fon ve Dekor Renkleri /

Basic Tile and Decor Colors

Beyaz / White

Gri / Grey

Kullanım Alanları / Usage Areas

Konut / Residential

Ticari Alan (Düşük Trafik) / Commercial (Low Traffic)

Döşeme Alanları / Tiling Areas

Duvar / Wall

Yer / Floor

Dona Dayanım / Frost Resistance

Var / Available

Desen Farklılaşması / Shade Variation Classification

V4

Ürün Standardı / Product Standard

EN14411 Group Bla



Porselen
Porcelain



Yer Karosu
Floor Tile



Duvar Karosu
Wall Tile



Konut
Residential



Ticari Alan
Commercial



Dona Dayanım
Frost Resistance



Desen Farklılaşması
Shade Variation



Rektifiyeli
Rectified



Lappato



Full
Lappato



Yeni
Novelty

NEBULA - XL

Duvar Karoları / Wall Tiles



Gri / Grey

30x90 Parlak / Glossy K948466R0001VTE0

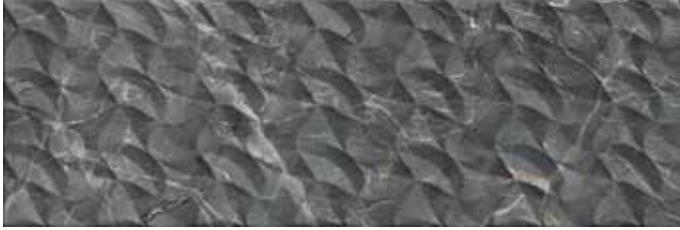

Gri Dekor / Grey Decor

30x90 Parlak / Glossy K948467R0001VTE0



Beyaz / White

30x90 Parlak / Glossy K948468R0001VTE0



Beyaz Dekor / White Decor

30x90 Parlak / Glossy K948473R0001VTE0

Koyu Gümüş Çubuk Bordür / Dark Silver Stick Border

1x90 K94847400001VTE0

Porselen Karolar / Porcelain Tiles

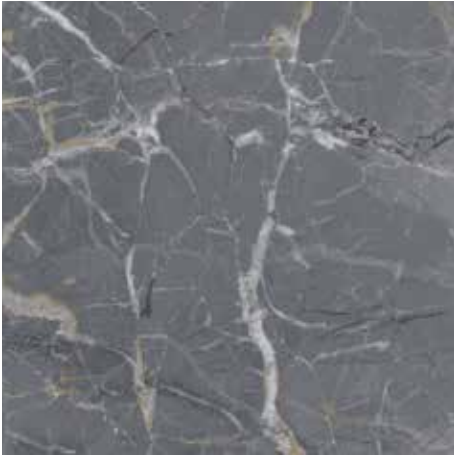

Gri / Grey

60x60 LPR K948376LPR01VTEO
60x60 FLPR K948469FLPR1VTEO



Beyaz / White

60x60 LPR K948377LPR01VTEO
60x60 FLPR K948470FLPR1VTEO

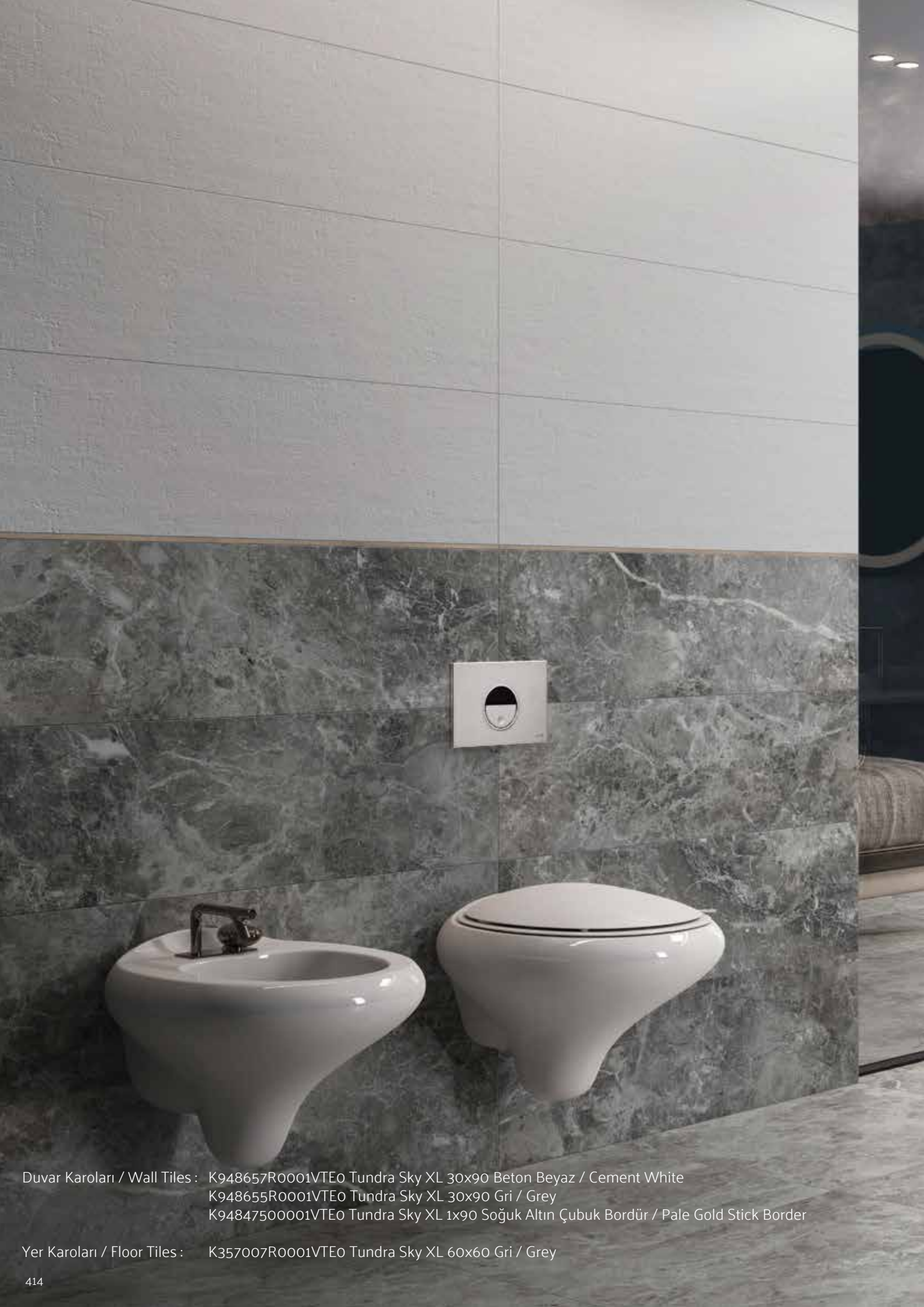

Duvar Karoları / Wall Tiles : K948657R0001VTE0 Tundra Sky XL 30x90 Beton Beyaz / Cement White
K948655R0001VTE0 Tundra Sky XL 30x90 Gri / Grey
K94847500001VTE0 Tundra Sky XL 1x90 Soğuk Altın Çubuk Bordür / Pale Gold Stick Border

Yer Karoları / Floor Tiles : K357007R0001VTE0 Tundra Sky XL 60x60 Gri / Grey

TUNDRA SKY - XL



PRO

NATURE

TUNDRA SKY - XL

Tundra grisi mermerin doğal güzelliğini beton dokusunun modern estetiği ile birleştiren seramik serisi. Mat beton dokulu yüzeyi ve parlak dalga dekor alternatifi ile benzersiz mekânlar yaratmanız için tasarlandı. Duvar karolarındaki 30x90 ebat seçeneği ile mekanlara modern ve ferah bir atmosfer kazandırıyor.

A ceramic collection which combine natural beauty of tundra grey marble with modern aesthetics of concrete texture. The collection is designed for creating unique spaces with its matt concrete textured surface and glossy wave decor alternatives. 30x90 size options in wall tiles, create a modern and spacious atmosphere for interior spaces.

Duvar Karoları / Wall Tiles

Bünye / Body Type

Seramik Duvar Karosu / Ceramic Wall Tiles

Yüzey Alternatifleri / Surface Alternatives

Mat / Matt

Parlak / Glossy

Fon Ebatları / Basic Tile Sizes

30x90 cm (R 298x898 mm)

Dekor ve Bordür Ebatları / Decor and Border Sizes

30x90 cm (R 298x898 mm)

1x90 cm (Bordür / Border)

Fon ve Dekor Renkleri / Basic Tile and Decor Colors

Beton Beyaz / Cement White

Gri / Grey

Kullanım Alanları / Usage Areas

Konut / Residential

Döşeme Alanları / Tiling Areas

Duvar / Wall

Dona Dayanım / Frost Resistance

Yok / Not Available

Desen Farklılaşması / Shade Variation Classification

V3

Ürün Standardı / Product Standard

EN14411 Group BIII



Duvar Karosu
Wall Tile



Konut
Residential



Desen Farklılaşması
Shade Variation



Rektifiyeli
Rectified



Mat
Matt



Parlak
Glossy



Yeni
Novelty

Porselen Karolar / Porcelain Tiles

Bünye / Body Type

Sırlı Porselen / Glazed Porcelain
Seramik Yer Karosu / Ceramic Floor Tiles

Yüzey Alternatifleri / Surface Alternatives

LPR
Parlak / Glossy

Fon Ebatları / Basic Tile Sizes

60x60 cm (597x597 mm) FCPR
60x60 cm (597x597 mm) LPR

Fon ve Dekor Renkleri / Basic Tile and Decor Colors

Gri / Grey

Kullanım Alanları / Usage Areas

Konut / Residential
Ticari Alan (Düşük Trafik) / Commercial (Low
Traffic)

Döşeme Alanları / Tiling Areas

Duvar / Wall
Yer / Floor

Dona Dayanım / Frost Resistance

Var / Available

Desen Farklılaşması / Shade Variation Classification

V3

Ürün Standardı / Product Standard

EN14411 Group B1a
EN14411 Group B1a



Porselen
Porcelain



Yer Karosu
Floor Tile



Duvar Karosu
Wall Tile



Konut
Residential



Ticari Alan
Commercial



Dona Dayanım
Frost Resistance



Desen Farklılaşması
Shade Variation



Parlak
Glossy



R9 Lappato



Rektifiyeli
Rectified

TUNDRA SKY - XL

Duvar Karoları / Wall Tiles



Gri / Grey

30x90 Parlak / Glossy K948655R0001VTE0



Gri / Grey

30x90 Mat / Matt K948656R0001VTE0

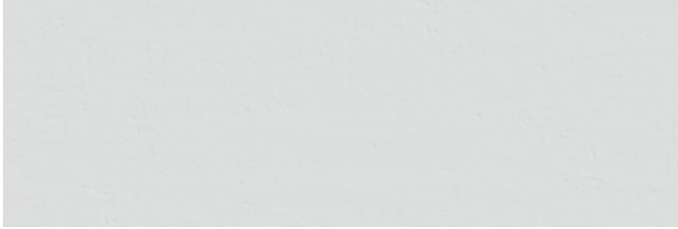

Beton Beyaz / Cement White

30x90 Mat / Matt K948657R0001VTE0

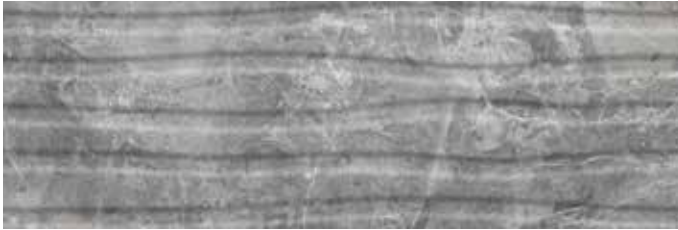

Gri 3D Dekor / Grey 3D Decor

30x90 Parlak / Glossy K948658R0001VTE0



Soğuk Altın Çubuk Bordür / Pale Gold Stick Border

1x90 K94847500001VTE0

Porselen Karolar / Porcelain Tiles



Gri / Grey

60x60 FCPR K357007R0001VTE0
60x60 LPR K945016LPR01VTE0



Duvar Karoları / Wall Tiles : K948651R0001VTEo Black & White Star XL 30x90 Beyaz / White
K948653R0001VTEo Black & White Star XL 30x90 Siyah / Black
K948652R0001VTEo Black & White Star XL 30x90 Siyah / Black Dekor / Decor

BLACK & WHITE STAR - XL





PRO

NATURE

BLACK & WHITE STAR - XL

Siyah ve beyazın asaletini yansıtan tüm zamanların modası Calacatta ve Cora Black mermerleri, Black & White Star XL seramik koleksiyonunda modern estetiğın çağdaş yorumuyla yeniden şekilleniyor. 30x90 ebat seçenekleri ve 3D dekor alternatifleri ile Black & White Star XL duvar karoları, minimal çizgileri sayesinde tasarımda özgün ve modern bir dünya sunuyor.

All-time fashion Calacatta and Cora Black marbles reflecting the dignity of black and white are reshaped with the contemporary interpretation of modern aesthetics in the Black & White Star XL ceramic collection. Black & White Star XL wall tiles collection with 30x90 size options and 3D decor alternatives offers a genuine and modern atmosphere by means of its minimalist lines.

Duvar Karoları / Wall Tiles

Bünye / Body Type

Seramik Duvar Karosu /
Ceramic Wall Tiles

Yüzey Alternatifleri / Surface Alternatives

Parlak / Glossy

Fon Ebatları / Basic Tile Sizes

30x90 cm (R 298x898 mm)

Dekor ve Bordür Ebatları / Decor and Border Sizes

30x90 cm (R 298x898 mm)
1x90 cm (Bordür / Border)

Fon ve Dekor Renkleri / Basic Tile and Decor Colors

Beyaz / White
Siyah / Black

Kullanım Alanları / Usage Areas

Konut / Residential

Döşeme Alanları / Tiling Areas

Duvar / Wall

Dona Dayanım / Frost Resistance

Yok / Not Available

Desen Farklılaşması / Shade Variation Classification

V3

Ürün Standardı / Product Standard

EN14411 Group BIII

Uyumlu Yer Karoları / Compatible Floor Tiles

Aspenwood
Calacatta
Piccadilly



Duvar Karosu
Wall Tile



Konut
Residential



Desen Farklılaşması
Shade Variation



Parlak
Glossy



Rektifiyeli
Rectified



Yeni
Novelty

BLACK & WHITE STAR - XL

Duvar Karoları / Wall Tiles



Beyaz / White

30x90 Parlak / Glossy K948651R0001VTE0



Siyah / Black

30x90 Parlak / Glossy K948653R0001VTE0



Beyaz Dekor / White Decor

30x90 Parlak / Glossy K948653R0001VTE0



Siyah Dekor / Black Decor

30x90 Parlak / Glossy K948652R0001VTE0

Koyu Gümüş Çubuk Bordür / Dark Silver Stick Border

1x90 K94847400001VTE0



Duvar Karoları / Wall Tiles : K948652R0001VTE0 Black & White Star XL 30x90 Siyah / Black Dekor / Decor



Duvar Karoları / Wall Tiles : K948662R0001VTEo Celebration XL 30x90 Krem / Cream
K948661R0001VTEo Celebration XL 30x90 Vizon / Mink
K948663R0001VTEo Celebration XL 30x90 Vizon / Mink Dekor / Decor

CELEBRATION - XL



PRO

NATURE

CELEBRATION - XL

Tutkulu mekânlar yaratmak için gereken tüm detayları içeren desenleriyle, farklı mermer dokularından esinlenen parlak yüzeyli seramik serisi. Celebration XL, mermer görünümlü yüzeyi ile mekânlara canlılık getirirken geometrik desenli dekoru ile duvarlara hareketlilik, altın dekor alternatifleriyle ışığı katıyor.

A glossy surface ceramic collection inspired by different marble textures with all the details required to create passionate spaces. Celebration XL adds liveliness to spaces with its marble-like polished surface while fostering the dynamism of walls with geometric patterned decors and adding twinkle with its gold decors.

Duvar Karoları / Wall Tiles

Bünye / Body Type
Seramik Duvar Karosu / Ceramic Wall Tiles

Yüzey Alternatifleri / Surface Alternatives
Parlak / Glossy

Fon Ebatları / Basic Tile Sizes
30x90 cm (R 298x898 mm)

Dekor ve Bordür Ebatları / Decor and Border Sizes
30x90 cm (R 298x898 mm)
1x90 cm (Bordür / Border)

Fon ve Dekor Renkleri / Basic Tile and Decor Colors
Krem / Cream
Vizon / Mink
Antrasit / Anthracite
Altın / Gold

Kullanım Alanları / Usage Areas
Konut / Residential

Döşeme Alanları / Tiling Areas
Duvar / Wall

Dona Dayanım / Frost Resistance
Yok / Not Available

Ürün Standardı / Product Standard
EN14411 Group BIII



Duvar Karosu
Wall Tile



Konut
Residential



Rektifiyeli
Rectified



Parlak
Glossy



Yeni
Novelty

Porselen Karolar / Porcelain Tiles

Bünye / Body Type

Sırlı Porselen / Glazed Porcelain
Seramik Yer Karosu /
Ceramic Floor Tiles

Yüzey Alternatifleri / Surface Alternatives

LPR
Parlak / Glossy

Fon Ebatları / Basic Tile Sizes

60x60 cm (597x597 mm) FCPR
60x60 cm (597x597 mm) LPR

Fon ve Dekor Renkleri / Basic Tile and Decor Colors

Krem / Cream
Vizon / Mink

Kullanım Alanları / Usage Areas

Konut / Residential
Ticari Alan (Düşük Trafik) / Commercial (Low
Traffic)

Döşeme Alanları / Tiling Areas

Duvar / Wall
Yer / Floor

Dona Dayanım / Frost Resistance

Var / Available

Desen Farklılaşması / Shade Variation

Classification
V3

Ürün Standardı / Product Standard

EN14411 Group B1a
EN14411 Group B1a



Porselen
Porcelain



Yer Karosu
Floor Tile



Duvar Karosu
Wall Tile



Konut
Residential



Ticari Alan
Commercial



Dona Dayanım
Frost Resistance



Desen Farklılaşması
Shade Variation



Lappato



Parlak
Glossy



Rektifiyeli
Rectified

CELEBRATION - XL

Duvar Karoları / Wall Tiles



Krem / Cream

30x90 Parlak / Glossy K948662R0001VTE0



Antrasit / Anthracite

30x90 Parlak / Glossy K948660R0001VTE0



Vizon / Mink

30x90 Parlak / Glossy K948661R0001VTE0



Vizon / Mink Dekor / Decor

30x90 Parlak / Glossy K948663R0001VTE0



Altın / Gold Dekor / Decor

30x90 Parlak / Glossy K948659R0001VTE0



Çubuk Bordür / Stick Border
1x90, Satine / Satin

Koyu Gümüş / Dark Silver K94847400001VTE0
Soğuk Altın / Pale Gold K94847500001VTE0
Bronz / Bronze K94847600001VTE0

Porselen Karolar / Porcelain Tiles



Krem / Cream

60x60 FCPR K945027R0001VTE0
60x60 LPR K932224LPR01VTE0



Vizon / Mink

60x60 FCPR K945026R0001VTE0
60x60 LPR K933871LPR01VTE0



Duvar Karoları / Wall Tiles : K94853900001VTEo Nebula M 30x60 Gri / Grey
K94854100001VTEo Nebula M 30x60 Beyaz / White
K94854000001VTEo Nebula M 30x60 Gri / Grey Dekor / Decor
K04626600001VTEo Nebula M 1.5x60 Gümüş / Silver Metal Bordür / Metal Border

Yer Karoları / Floor Tiles : K948376LPR01VTEo Nebula M 60x60 Gri / Grey

NEBULA - M



PRO

NATURE

NEBULA - M

Nebula Gray mermerinin benzersiz bulutsu görüntüsünü taşıyan seramik koleksiyonu. İlhamını aldığı mermer deseni, uzayın derinliklerindeki bir nebula'nın çok boyutlu, çok renkli ve ışıklı karakterini yansıtıyor. Beyaz ve gri renk alternatifleri, 30x60 ebat seçeneği, sofistike mermer dokusu ve rölyefli tasarımları, koleksiyonu konut ve otel banyoları için vazgeçilmez kılıyor.

A ceramic collection which reflects the cool cloudy look of Nebula Gray marble. Its marble inspired pattern reflects the multidimensional, multicoloured and radiant character of a deep space nebula. White and grey colour alternatives, 30x60 size option, sophisticated marble texture, and relief designs make the collection indispensable for residential and hotel bathrooms.

Duvar Karoları / Wall Tiles

Yüzey Alternatifleri / Surface Alternatives
Parlak / Glossy

Fon Ebatları / Basic Tile and Decor Sizes
30x60 cm (298x598 mm)

Dekor Ebatları / Decor Sizes
30x60 cm (298x598 mm)

Fon ve Dekor Renkleri / Basic Tile and Decor Colors
Beyaz / White
Gri / Grey

Kullanım Alanları / Usage Areas
Konut / Residential

Döşeme Alanları / Tiling Areas
Duvar / Wall

Dona Dayanım / Frost Resistance
Yok / Not Available

Desen Farklılaşması / Shade Variation Classification
V4

Ürün Standardı / Product Standard
EN14411 Group BIII



Duvar Karosu
Wall Tile



Konut
Residential



Yeni
Novelty



Desen Farklılaşması
Shade Variation



Rektifiyesiz
Non Rectified



Parlak
Glossy

Porselen Karolar / Porcelain Tiles

Bünye / Body Type

Sırlı Porselen / Glazed Porcelain

Yüzey Alternatifleri / Surface Alternatives

LPR

FLPR

Fon Ebatları / Basic Tile Sizes

60x60 cm (R 597x597 mm)

Fon Renkleri / Basic Tile Colors

Beyaz / White

Gri / Grey

Kullanım Alanları / Usage Areas

Konut / Residential

Ticari Alan (Düşük Trafik) /

Commercial (Low Traffic)

Döşeme Alanları / Tiling Areas

Duvar / Wall

Yer / Floor

Dona Dayanım / Frost Resistance

Var / Available

Desen Farklılaşması / Shade Variation Classification

V4

Ürün Standardı / Product Standard

EN14411 Group Bla



Porselen
Porcelain



Yer Karosu
Floor Tile



Duvar Karosu
Wall Tile



Konut
Residential



Dona Dayanım
Frost Resistance



Desen Farklılaşması
Shade Variation



Lappato



Full
Lappato



Rektifiyeli
Rectified



Yeni
Novelty

NEBULA - M

Duvar Karoları / Wall Tiles



30x60

Parlak / Glossy

K94853900001VTE0

Gri / Grey



30x60

Parlak / Glossy

K94854000001VTE0

Dekor / Decor
Gri / Grey



30x60

Parlak / Glossy

K94854100001VTE0

Beyaz / White



30x60

Parlak / Glossy

K94854200001VTE0

Dekor / Decor
Beyaz / White

Porselen Karolar / Porcelain Tiles

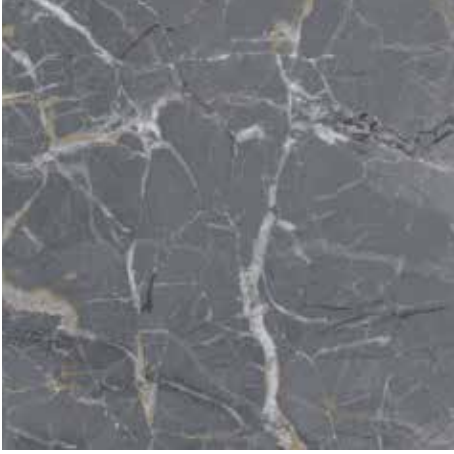

60x60 LPR K948376LPR01VTEO
60x60 FLPR K948469FLPR1VTEO

Gri / Grey



60x60 LPR K948377LPR01VTEO
60x60 FLPR K948470FLPR1VTEO

Beyaz / White



Gümüş Metal Bordür / Silver Metal Border 15x90 KO4626600001VTEO



Duvar Karolari / Wall Tiles : K947885FLPR1VTS0 Nuvola & Serpegiante 60x120 Krem / Cream
K947889FLPR1VTS0 Nuvola & Serpegiante 60x120 Krem / Cream

Yer Karolari / Floor Tiles : K947885FLPR1VTS0 Nuvola & Serpegiante 60x120 Krem / Cream

NUVOLA & SERPEGIANTE





PRO

NATURE

NUVOLA & SERPEGIANTE

Mermer zerafetini rezidansiyel ve ticari mekanlara taşıyan porselen seri. Mücevher tasarımcılarının vazgeçilmez onyx mermeri ile çizgisel damarları sayesinde zengin bir görünüme sahip olan İtalyan Serpeggiente mermerinin aynı renk tonlarında yeniden yorumlanması sayesinde, Vitra aynı mekanda iki farklı mermeri birlikte kullanma seçeneği sunuyor.

A porcelain collection reflecting marble elegance to residential and commercial spaces. Vitra brings together the reinterpretation of two distinctive marbles; rich looking veined Italian Serpeggiente marble and jewelry designers' favourite onyx marble.

Porselen Karolar / Porcelain Tiles

Bünye / Body Type

Sırlı Porselen / Glazed Porcelain

Yüzey Alternatifleri / Surface Alternatives

FLPR

Fon Ebatları / Basic Tile Sizes

60x120 cm (R 597x1197 mm))

Fon Renkleri / Basic Colors

Beyaz / White

Gri / Grey

Kahve / Brown

Krem / Cream

Kullanım Alanları / Usage Areas

Konut / Residential

Döşeme Alanları / Tiling Areas

Duvar / Wall

Yer / Floor

Dona Dayanım / Frost Resistance

Var / Available

Desen Farklılaşması / Shade Variation Classification

V3

Baskı Teknolojisi / Printing Technology

ReaLook

Ürün Standardı / Product Standard

EN14411 Group B1a

Dip Notlar / Footnotes

G H P R



Porselen
Porcelain



Yer Karosu
Floor Tile



Duvar Karosu
Wall Tile



Konut
Residential



Dona Dayanım
Frost Resistance



Desen Farklılaşması
Shade Variation



Full
Lappato



Rektifiyeli
Rectified

NUVOLA & SERPEGIANTE

Porselen Karolar / Porcelain Tiles



60x120 FLPR K947883FLPR1VTSO

Beyaz / White



60x120 FLPR K947885FLPR1VTSO

Krem / Cream



60x120 FLPR K947884FLPR1VTSO

Gri / Grey



60x120 FLPR K947886FLPR1VTSO

Kahve / Brown

NUVOLA & SERPEGIANTE

Porselen Karolar / Porcelain Tiles



60x120 FLPR K947887FLPR1VTSO

Beyaz / White



60x120 FLPR K947889FLPR1VTSO

Krem / Cream



60x120 FLPR K947888FLPR1VTSO

Gri / Grey



60x120 FLPR K947890FLPR1VTSO

Kahve / Brown



Duvar Karolari / Wall Tiles : K947017FLPR1VTSO Marmori 60x120 Royal Krem / Royal Cream

Yer Karolari / Floor Tiles : K94858800001VTEO Marmori 30x60 Cloud Gri / Cloud / Grey

MARMORI



PRO

NATURE

MARMORI

Klasik mermerlerin en seçkin sekiz örneğini birlikte sunan mermer görümlü porselen karo serisi. Koleksiyon, siyah renkli Saint Laurent Nero, beyaz renkli Calacatta, Carrara mermerleri ve krem ile bronzun bir araya geldiği Pulpis mermerlerinden ilham alan doğal görümlü seramiklerin yanı sıra grej, fildişi, gri renk yelpazesindeki mermerler ile öne çıkıyor. Siyah ve beyazın zıtlıklardan beslenen çarpıcı uyumu, klasiğin modası geçmeyecek sadeliğini kullandığı mekânlara taşıyor. Krem ve bronzun zarafeti ise iç mekânlara zenginlik ve asalet kazandırıyor. Birbirleriyle kontrast içinde kullanılacak renkleri sayesinde koleksiyon, sınırsız bir tasarım özgürlüğü sunuyor.

Marble textured porcelain tile series which combines the most elegant examples of classical marbles. The collection stands out with the natural looking tiles inspired by black Saint Laurent Nero, white Calacatta, Carrara and cream / bronze Pulpis marbles as well as the marbles in the range of greige, ivory and grey colors. Its eye-catching harmony nourished by the contrasts of white and black, carries the timeless simplicity of classic to the spaces it is used. On the other hand, the delicacy of cream and bronze adds richness and nobility to interior spaces. The collection offers an unlimited freedom of design, thanks to natural marble colors that can be used in contrast with each other.

Porselen Karolar / Porcelain Tiles

Bünye / Body Type

Sırlı Porselen / Glazed Porcelain

Yüzey Alternatifleri / Surface Alternatives

FLPR

LPR

Fon Ebatları / Basic Tile Sizes

60x120 cm (R 597x1197 mm)

60x60 cm (R 597x597 mm)

30x60 cm (R 297x297 mm)

Fon Renkleri / Basic Colors

Gold Calacatta Beyaz / White

Carrara Beyaz / White

Pulpis Krem / Cream

Royal Fildişi / Ivory

Fior Grej / Greige

Cloud Gri / Grey

Pulpis Bronz / Bronze

St. Laurent Siyah / Black

Kullanım Alanları / Usage Areas

Konut / Residential

Döşeme Alanları / Tiling Areas

Duvar / Wall

Yer / Floor

Dona Dayanım / Frost Resistance

Var / Available

Desen Farklılaşması / Shade Variation Classification

V3

Baskı Teknolojisi / Printing Technology

ReaLook

Ürün Standardı / Product Standard

EN14411 Group Bla

Dip Notlar / Footnotes

G H P R



Porselen
Porcelain



Yer Karosu
Floor Tile



Duvar Karosu
Wall Tile



Dış Cephe
Facade



Konut
Residential



Ticari Alan
Commercial



Dona Dayanım
Frost Resistance



Desen Farklılaşması
Shade Variation



Mat
Matt



Full
Lappato



Honed
Touch



Rektifiyeli
Rectified



Rektifiyesiz
Non Rectified

Duvar Karoları / Wall Tiles

Yüze Alternatifleri / Surface Alternatives
Parlak / Glossy

Fon Ebatları / Basic Tile and Decor Sizes
30x60 cm (298x598 mm)

Dekor Ebatları / Decor Sizes
30x60 cm (298x598 mm)

Fon ve Dekor Renkleri / Basic Tile and Decor Colors

Calacatta Beyaz / White
Carrara Beyaz / White
Pulpis Bronz / Bronze
Royal Krem / Cream
Pulpis Krem / Cream
Fior Grej / Greige
Cloud Gri / Grey
St. Laurent Siyah / Black

Kullanım Alanları / Usage Areas
Konut / Residential

Döşeme Alanları / Tiling Areas
Duvar / Wall

Dona Dayanım / Frost Resistance
Yok / Not Available

Desen Farklılaşması / Shade Variation

Classification
V3

Ürün Standardı / Product Standard
EN14411 Group BIII

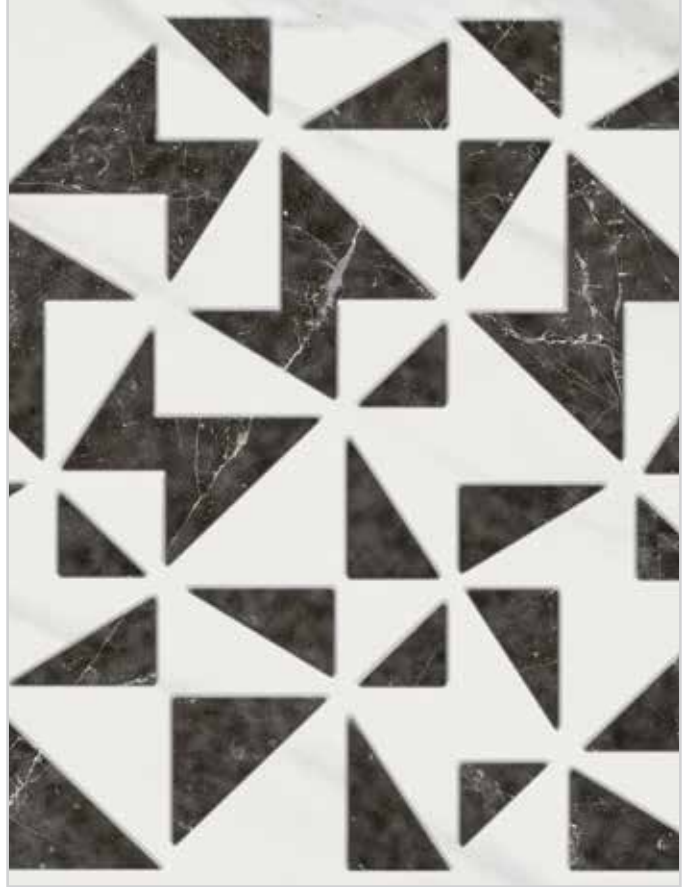

Duvar Karosu
Wall Tile



Konut
Residential



Desen Farklılaşması
Shade Variation



Parlak
Glossy



Rektifiyesiz
Non Rectified



Yeni
Novelty

MARMORI

Porselen Karolar / Porcelain Tiles



60x120 FLPR K947021FLPR1VTS0
60x60 FLPR K947000FLPR1VTE0
30x60 FLPR K947020FLPR1VTE0

60x120 LPR K947021LPR01VTS0
60x60 LPR K945331LPR01VTE0

Gold Calacatta Beyaz / White



60x120 FLPR K947023FLPR1VTS0
60x60 FLPR K947015FLPR1VTE0
30x60 FLPR K947009FLPR1VTE0

60x120 LPR K947870LPR01VTS0
60x60 LPR K946537LPR01VTE0

Carrara Beyaz / White



60x120 FLPR K947005FLPR1VTS0
60x60 FLPR K947014FLPR1VTE0
30x60 FLPR K947008FLPR1VTE0

Pulpis Krem / Cream



60x120	FLPR	K947017FLPR1VTS0
60x60	FLPR	K947002FLPR1VTE0
30x60	FLPR	K947004FLPR1VTE0

Royal Krem / Cream



60x120	LPR	K947871LPR01VTS0
60x60	LPR	K946538LPR01VTE0

Cloud Gri / Grey



60x120	FLPR	K947011FLPR1VTS0
60x60	FLPR	K947006FLPR1VTE0
30x60	FLPR	K947012FLPR1VTE0
60x120	LPR	K947869LPR01VTS0
60x60	LPR	K945332LPR01VTE0

St. Laurent Siyah / Black

MARMORI

Duvar Karoları / Wall Tiles



Fior Grej / Greige

30x60 PRL K94858600001VTEO



Cloud Gri / Grey

30x60 PRL K94858800001VTEO



Pulpis Bronz / Bronze

30x60 PRL K94858400001VTEO



St. Laurent Siyah / Black

30x60 PRL K94858200001VTEO



Calacatta Beyaz / White

30x60 PRL K94858100001VTEO



Pulpis Krem / Cream

30x60 PRL K94858300001VTEO



30x60 PRL K94858500001VTE0

Royal Krem / Cream



30x60 PRL K94858700001VTE0

Carrara Beyaz / White



30x60 PRL K94858900001VTE0

Calacatta Beyaz 3D / White

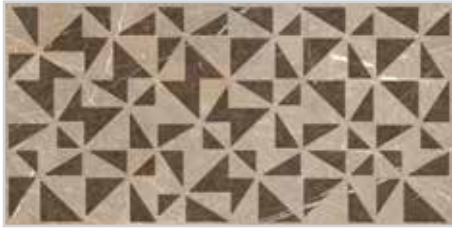

30x60 PRL K94859000001VTE0

Pulpis Krem 3D Dek / Cream



30x60 PRL K94859100001VTE0

Royal Krem 3D Dek / Cream



30x60 PRL K94859200001VTE0

Carrara Beyaz 3D Dek / White



Duvar Karoları / Wall Tiles : K942998HR001VTE0 80x80 Calacatta Beyaz / White
K943345HR001VTE0 40x80 Calacatta Beyaz / White
K943010R0001VTE0 80x80 Calacatta Rigato Dekor / Rigato Decor Beyaz / White

Yer Karoları / Floor Tiles : K942998HR001VTE0 80x80 Calacatta Beyaz / White
K933020R0001VTE0 22,5x90 Woodplus Koyu Gri / D. Grey

CALACATTA





Duvar Karolari / Wall Tiles : K942998HR001VTE0 80x80 Calacatta Beyaz / White
K943010R0001VTE0 80x80 Calacatta Rigato Dekor / Rigato Dekor Beyaz / White

Yer Karolari / Floor Tiles : K942998HR001VTE0 80x80 Calacatta Beyaz / White

PRO

NATURE

CALACATTA

Dünyaca ünlü lüks calacatta mermerinden esinlenen seramik serisi. Bembeyaz zemin üzerinde yer alan gri damarlı yapısıyla banyo, mutfak ve diğer yaşam alanlarında modern bir atmosfer yaratıyor. Seri, honed touch parlak saten yüzeyi ve rigato dekoruyla yer ve duvar kullanımına uygun.

A ceramic series inspired by the world famous Italian luxury marble; calacatta. It has grey shades on clear white background and can be used to create a fresh look in modern bathrooms, kitchens and other living spaces. The colorbody porcelain series is suitable for both wall and floor use, with honed touch surface alternatives and complemented with rigato decors.

Porselen Karolar / Porcelain Tiles

Bünye / Body Type

Colorbody Porselen / Colorbody Porcelain (R9)

Yüzey Alternatifleri / Surface Alternatives

R9

Honed Touch (HT)

FLPR

Fon Ebatları / Basic Tile Sizes

80x80 cm (R 797x797 mm)

40x80 cm (R 397x797mm)

60x120 cm (R 597x1197 mm)

20x120 cm (R 197x1197 mm)

60x60 cm (R 597x597 mm)

Dekor Ebatları / Decor Sizes

80x80 cm (R 797x797 mm)

Fon ve Dekor Renkleri /

Basic Tile and Decor Colors

Beyaz / White

Kullanım Alanları / Usage Areas

Konut / Residential

Ticari Alan / Commercial

Döşeme Alanları / Tiling Areas

Duvar / Wall

Yer / Floor

Dona Dayanım / Frost Resistance

Var / Available

Desen Farklılaşması / Shade Variation Classification

V3

Baskı Teknolojisi / Printing Technology

ReaLook

Ürün Standardı / Product Standard

EN14411 Group Bla

Dip Notlar / Footnotes

H R



Porselen
Porcelain



Yer Karosu
Floor Tile



Duvar Karosu
Wall Tile



Dış Cephe
Facade



Konut
Residential



Ticari Alan
Commercial



Dona Dayanım
Frost Resistance



Desen Farklılaşması
Shade Variation



Mat
Matt



Full
Lappato



Honed
Touch



Rektifiyeli
Rectified



Rektifiyesiz
Non Rectified

CALACATTA

Porselen Karolar / Porcelain Tiles



Beyaz / White

60x120	FLPR	K943006FLPR1VTS0
20x120	FLPR	K943007FLPR1VTE0
60x60	FLPR	K943958FLPR1VTE0
80x80	R9	K942998R0001VTE0
40x80	R9	K942999R0001VTE0
80x80	HT	K942998HR001VTE0
60x60	HT	K943959HR001VTE0
40x80	HT	K943345HR001VTE0



Rigato Dekor / Rigato Dekor
Beyaz / White

80x80 R9 K943010R0001VTE0



Duvar Karoları / Wall Tiles : K942998HR001VTE0 80x80 Calacatta Beyaz / White
K943010R0001VTE0 80x80 Calacatta Rigato Dekor / Rigato Decor Beyaz / White

Yer Karoları / Floor Tiles : K942998HR001VTE0 80x80 Calacatta Beyaz / White



Yer Karoları / Floor Tiles : K946272LPR01VTE0 60x60 Statua Beyaz / White

Duvar Karoları / Wall Tiles : K946269R0001VTS0 33x100 Beyaz / White
K946270R0001VTS0 33x100 Statua Beyaz Çizgi Dekor / White Line Decor
K946271R0001VTS0 33x100 Statua Beyaz Dalga Dekor / White Wave Decor

STATUA



PRO

NATURE

STATUA

İç mekân tasarımlarının değerini hiç kaybetmeyen klasiği; altın damarlı şık Calacatta mermerini yeniden yorumlayan seramik serisi. Doğal mermer işleme tekniklerinden ilham alan üç boyutlu dekorları ve zengin damarlı dokusu, seriye klasik bir mermer sütunun zamansız güzelliğini kazandırıyor. Kullanıldığı duvarlarda güçlü bir tasarım ifadesi sunan seri, klasiğin eskimeyen çizgilerini modern tasarımın yalın dengesiyle birleştiriyor.

Ceramic collection which interprets a classic of interior design; golden-grain elegant Calacatta marble. Inspired by natural marble engraving methods, its 3D decors and rich grained texture introduce the timeless beauty of classical marble pillar to the collection. Reflecting a strong design expression on the walls it is used, the collection combines the ageless lines of classic with simple balance of contemporary design.

Duvar Karoları / Wall Tiles

Yüzey Alternatifleri / Surface Alternatives
Parlak / Glossy

Fon Ebatları / Basic Tile Sizes
33x100 cm (R 329x991 mm)

Dekor Ebatları / Decor Sizes
33x100 cm (R 329x991 mm)

**Fon ve Dekor Renkleri /
Basic Tile and Decor Colors**
Beyaz / White

Kullanım Alanları / Usage Areas
Konut / Residential

Döşeme Alanları / Tiling Areas
Duvar / Wall

Dona Dayanım / Frost Resistance
Yok / Not Available

**Desen Farklılaşması /
Shade Variation Classification**
V4

Baskı Teknolojisi / Printing Technology
ReaLook

Ürün Standardı / Product Standard
EN14411 Group BIII

Dip Notlar / Footnotes

H R

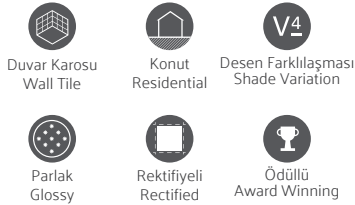

Porselen Karolar / Porcelain Tiles

Bünye / Body Type

Sırlı Porselen / Glazed Porcelain

Yüzey Alternatifleri / Surface Alternatives

LPR

FLPR

Fon Ebatları / Basic Tile Sizes

60x60 cm (597x597 mm)

Fon Renkleri /

Basic Tile and Decor Colors

Beyaz / White

Kullanım Alanları / Usage Areas

Konut / Residential

Ticari Alan (Düşük Trafik) /

Commercial (Low Traffic)

Döşeme Alanları / Tiling Areas

Yer / Floor

Duvar / Wall

Dona Dayanım / Frost Resistance

Var / Available

Desen Farklılaşması /

Shade Variation Classification

V4

Baskı Teknolojisi / Printing Technology

ReaLook

Ürün Standardı / Product Standard

EN14411 Group Bla

Dip Notlar / Footnotes

H



Porselen
Porcelain



Yer Karosu
Floor Tile



Duvar Karosu
Wall Tile



Konut
Residential



Ticari Alan
Commercial



Dona Dayanım
Frost Resistance



Desen Farklılaşması
Shade Variation



Lappato



Full Lappato



Rektifiyeli
Rectified

STATUA

Duvar Karoları / Wall Tiles



33x100 Parlak / Glossy K946269R0001VTS0

Beyaz / White



33x100 Parlak / Glossy K946270R0001VTS0

Çizgi Dekor / Line Decor
Beyaz / White



33x100 Parlak / Glossy K946271R0001VTS0

Dalga Dekor / Wave Decor
Beyaz / White



1x100 K946661LZ001VTE0

Çubuk Bordür - Logolu / Line Border - Logo
Pirinç / Brass

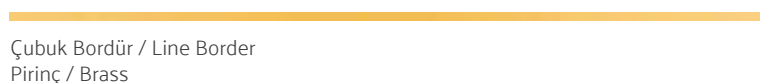

1x100 K94666100001VTE0

Çubuk Bordür / Line Border
Pirinç / Brass

Porselen Karolar / Porcelain Tiles



60x60 LPR K946272LPR01VTEO
60x60 FLPR K946272FLPR1VTEO

Beyaz / White



Duvar Karoları / Wall Tiles : K945000R0001VTS0 33x100 Metamarmo Mavi / Blue
K945078R0001VTS0 33x100 Metamarmo 3D Büyük Dalga Dekor/ 3D Large Wave Decor Mavi / Blue
K944999R0001VTS0 33x100 Metamarmo Küçük Dalga Dekor / Small Wave Decor Beyaz / White
K356997LZ001VTS0 1x100 Metamarmo Bakır Çubuk Bordür / Copper Line Border

METAMARMO



PRO

NATURE

METAMARMO

Akışkan mermer damarlarının çarpıcı renklerini ve gökyüzünün ışıltısını içinde barındıran mermer dokulu seramik serisi. Metalik tamamlayıcı parçaları, olağanüstü güzellikte renkleri, üç boyutlu rölyefleri ve bakır bordürleri ile kullanıldığı mekânlara cesur, yeni bir hava kazandırıyor.

Marble-textured ceramic series which blend attractive colours of fluid marble grains and glimmer of the sky. It brings a bold look to modern spaces, with its complementary metallic parts, extraordinarily beautiful colours, 3D reliefs and copper borders.

Duvar Karoları / Wall Tiles

Fon Ebatları / Basic Tile Sizes
33x100 cm (R 329x991 mm)

Dekor ve Bordür Ebatları / Decor and Border Sizes

33x100 cm (R 329x991 mm)
1x100 cm (Bordür / Border)
4x33 cm (Bordür / Border)

Yüzey Alternatifleri / Surface Alternatives

Parlak / Glossy

Fon ve Dekor Renkleri / Basic Tile and Decor Colors

Beyaz / White
Krem / Cream
Mavi / Blue

Kullanım Alanları / Usage Areas

Konut / Residential
Ticari Alan / Commercial

Döşeme Alanları / Tiling Areas

Duvar / Wall

Dona Dayanım / Frost Resistance

Yok / Not Available

Baskı Teknolojisi / Printing Technology

ReaLook

Ürün Standardı / Product Standard

EN14411 Group BIII

Dip Notlar / Footnotes

H B R



Duvar Karosu
Wall Tile



Konut
Residential



Desen Farklılaşması
Shade Variation



Parlak
Glossy



Rektifiyeli
Rectified



Ödüllü
Award Winning



Porselen Karolar / Porcelain Tiles

Bünye / Body Type

Sırlı Porselen / Glazed Porcelain

Yüzey Alternatifleri / Surface Alternatives

LPR
FLPR

Fon Ebatları / Basic Tile Sizes

60x60 cm (597x597 mm)

Fon ve Dekor Renkleri / Basic Tile and Decor Colors

Krem / Cream

Kullanım Alanları / Usage Areas

Konut / Residential
Ticari Alan (Düşük Trafik) /
Commercial (Low Traffic)

Döşeme Alanları / Tiling Areas

Yer / Floor
Duvar / Wall

Dona Dayanım / Frost Resistance

Var / Available

Desen Farklılaşması / Shade Variation Classification

V4

Baskı Teknolojisi / Printing Technology

ReaLook

Ürün Standardı / Product Standard

EN14411 Group B1a

Dip Notlar / Footnotes

H



Porselen
Porcelain



Yer Karosu
Floor Tile



Duvar Karosu
Wall Tile



Konut
Residential



Ticari Alan
Commercial



Dona Dayanım
Frost Resistance



Desen Farklılaşması
Shade Variation



Lappato



Full
Lappato



Rektifiyeli
Rectified



Ödüllü
Award Winning



METAMARMO

Duvar Karoları / Wall Tiles



Krem / Cream

33x100

Parlak / Glossy

K944996R0001VTSO



3D Büyük Dalga Dekor / 3D Large Wave Decor
Krem / Cream

33x100

Parlak / Glossy

K944709R0001VTSO

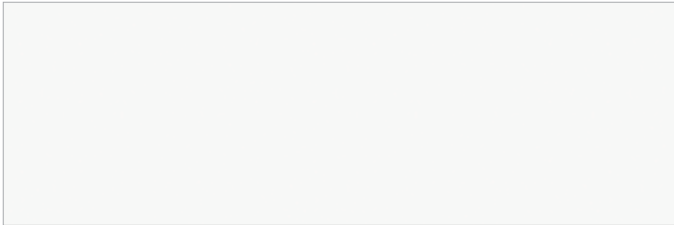

Düz Beyaz / Plain White

33x100

Parlak / Glossy

K944998R0001VTSO

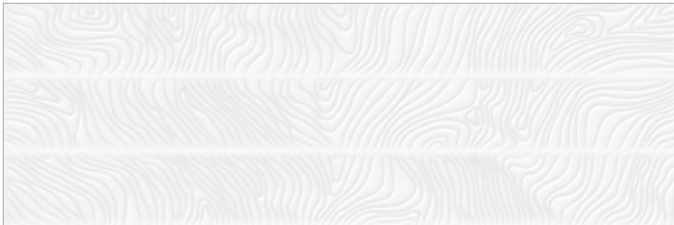

Küçük Dalga Dekor / Small Wave Decor
Beyaz / White

33x100

Parlak / Glossy

K944999R0001VTSO



Mavi / Blue

33x100 Parlak / Glossy K945000R0001VTSO



3D Büyük Dalga Dekor/ 3D Large Wave Decor
Mavi / Blue

33x100 Parlak / Glossy K945078R0001VTSO

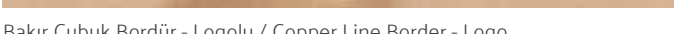

Bakır Çubuk Bordür - Logolu / Copper Line Border - Logo

1x100 K356997LZ001VTEO



Bakır Çubuk Bordür / Copper Line Border

1x100 K35699700001VTEO



Bakır Bordür / Copper Border

4x33 Parlak / Glossy K35701600001VTEO

Porselen Karolar / Porcelain Tiles



Krem / Cream

60x60
60x60

LPR
FLPR

K945020LPR01VTEO
K945021FLPR1VTEO



Duvar Karoları / Wall Tiles : K937824R0001VTS0 33x100 Versus - XL Beyaz / White
K941221R0001VTS0 33x100 Versus - XL Dalgalı Dekor / Wave Decor Beyaz / White
K08601300001VTS0 3x100 Bordür Gümüş / Border Silver

VERSUS - XL



PRO

NATURE

VERSUS - XL

Silver fantasy mermerini, doğalına en yakın tonlarıyla mekânlara yansıtan yeni seramik serisi. Duvar seramiklerinin yanı sıra aynı tasarım dilinde porselenlere de sahip Versus, zıtlıklardan besleniyor; döşendiği her ortamda minimal ve modern bir algı yaratıyor. Soğuk mermer dokusunun bronz renkteki parlak paslanmaz metal çubuklarla yarattığı zıtlık, duvarlara yepyeni bir görünüm kazandırıyor.

A new ceramic series using silver fantasy marble with hues which are closest to its natural color. Presented with porcelain tiles in addition to its wall tiles, Versus is enriched with contrasts creating a sense of minimalism and modernity in all spaces. The contrast created by the cool marble tissue with glossy stainless steel bars of bronze color gives a brand new outlook to walls.

Duvar Karoları / Wall Tiles

Yüzey Alternatifleri / Surface Alternatives

Parlak / Glossy

Fon Ebatları / Basic Tile Sizes

33x100 cm (R 329x991 mm)

Dekor Ebatları / Basic Decor Sizes

33x100 cm (R 329x991 mm)

3x100 cm (Bordür / Border)

Fon ve Dekor Renkleri / Basic Tile and Decor Colors

Beyaz / White

Gri / Grey

Kullanım Alanları / Usage Areas

Konut / Residential

Döşeme Alanları / Tiling Areas

Duvar / Wall

Dona Dayanım / Frost Resistance

Yok / Not Available

Desen Farklılaşması / Shade Variation Classification

V3

Baskı Teknolojisi / Printing Technology

ReaLook

Ürün Standardı / Product Standard

EN14411 Group BIII

Dip Notlar / Footnotes

H R



Duvar Karosu
Wall Tile



Konut
Residential



Desen Farklılaşması
Shade Variation



Rektifiyeli
Rectified



Parlak
Glossy



Ödüllü
Award Winning



GOOD DESIGN
AWARD 2015

Porselen Karolar / Porcelain Tiles

Bünye / Body Type

Colorbody Porselen / Colorbody Porcelain
Sırlı Porselen / Glazed Porcelain

Yüzey Alternatifleri / Surface Alternatives

R9
Honed Touch (HT)
LPR
FLPR

Fon Ebatları / Basic Tile Sizes

80x80 cm (R 797x797 mm)
60x60 cm (R 597x597 mm)

Fon Renkleri / Basic Tile Colors

Beyaz / White
Anthracite / Antrasit

Kullanım Alanları / Usage Areas

Konut / Residential
Ticari Alan / Commercial

Döşeme Alanları / Tiling Areas

Duvar / Wall
Yer / Floor

Dona Dayanım / Frost Resistance

Var / Available

Desen Farklılaşması / Shade Variation Classification

V3

Baskı Teknolojisi / Printing Technology

ReaLook

Ürün Standardı / Product Standard

EN14411 Group B1a

Dip Notlar / Footnotes

H R



Porselen
Porcelain



Yer Karosu
Floor Tile



Duvar Karosu
Wall Tile



Konut
Residential



Ticari Alan
Commercial



Dona Dayanım
Frost Resistance



Desen Farklılaşması
Shade Variation



Lappato



Full
Lappato











Rektifiyeli
Rectified



GOOD DESIGN
AWARD 2015

VERSUS - XL

Duvar Karoları / Wall Tiles

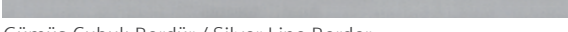
	33x100	Parlak / Glossy	K937824R0001VTS0
Beyaz / White			
	33x100	Parlak / Glossy	K941221R0001VTS0
Dalga Dekor / Wave Decor Beyaz / White			
	33x100	Parlak / Glossy	K938966R0001VTS0
Süpürgelik / Plinth Beyaz / White			
	33x100	Parlak / Glossy	K939320R0001VTS0
Gri / Grey			
	33x100	Parlak / Glossy	K941232R0001VTS0
Dalga Dekor / Wave Decor Gri / Grey			
	33x100	Parlak / Glossy	K939331R0001VTS0
Süpürgelik / Plinth Gri / Grey			
	3x100	Parlak / Glossy	K085976LZ001VTE0
Bakır Çubuk Bordür - Logolu / Copper Line Border - Logo			
	3x100	Parlak / Glossy	K08597600001VTE0
Bakır Çubuk Bordür / Copper Line Border			
	3x100	Parlak / Glossy	K086013LZ001VTE0
Gümüş Çubuk Bordür - Logolu / Silver Line Border - Logo			
	3x100	Parlak / Glossy	K08601300001VTE0
Gümüş Çubuk Bordür / Silver Line Border			

Porselen Karolar / Porcelain Tiles

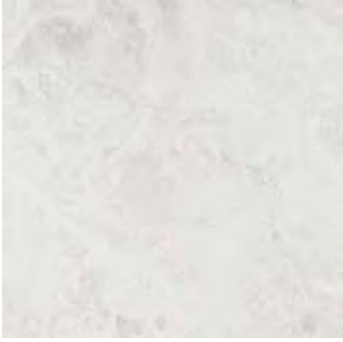

Beyaz / White

80x80	R9	K949156R0001VTE0
80x80	HT	K949156HR001VTE0
60x60	LPR	K949153LPR01VTE0
60x60	FLPR	K949152FLPR1VTE0



Antrasit / Anthracite

80x80	R9	K939353R0001VTE0
80x80	HT	K939353HR001VTE0
60x60	LPR	K943302LPR01VTE0
60x60	FLPR	K939342FLPR1VTE0



Duvar Karoları / Wall Tiles : K928886R0001VTS0 33x100 Inside - XL Kum Rengi / Sand
K928912R0001VTS0 33x100 Inside - XL Panel Dekor / Panel Decor Kum Rengi / Sand
K082384R0001VTS0 33x100 Inside - XL Süpürgelik / Planth Kum Rengi / Sand

Yer Karoları / Floor Tiles : K928971FLPR1VTE0 60x60 Inside - XL Kum Rengi / Sand

INSIDE - XL



PRO

NATURE

INSIDE - XL

Madrid şehrinden ilham alınarak dünyaca ünlü İspanyol mermeri Emprador'un dokusu ile tasarlanan seramik serisi. Inside, yoğun damarlı yapısı ve doğal renkleriyle mekânlarda ihtişamlı bir atmosfer yaratıyor. Seriyi tamamlayan panel dekoru, mermerin asaletini, eski çağlardan kalma görünümü dev floral deseniyle duvarlara taşıyor.

A ceramic series reflecting the texture of world famous Spanish marble Emprador with inspiration from Madrid, inside creates a magnificent atmosphere with its intense venous structure and natural colors. The panel decor complementing the series brings the noble character of marble to walls with gigantic floral pattern reminding one of the ancient times.

Duvar Karoları / Wall Tiles

Yüzey Alternatifleri / Surface Alternatives
Parlak / Glossy

Fon Ebatları / Basic Tile Sizes
33x100 cm (R 329x991 mm)

Dekor ve Bordür Ebatları / Decor and Border Sizes
33x100 cm (R 329x991 mm)

Fon ve Dekor Renkleri / Basic Tile and Decor Colors
Sand / Sand
Gri / Grey
Vizon / Mink

Kullanım Alanları / Usage Areas
Konut / Residential

Döşeme Alanları / Tiling Areas
Duvar / Wall

Dona Dayanım / Frost Resistance
Yok / Not Available

Baskı Teknolojisi / Printing Technology
RealLook

Ürün Standardı / Product Standard
EN14411 Group BIII

Dip Notlar / Footnotes

H R



Duvar Karosu
Wall Tile



Konut
Residential



Rektifiyeli
Rectified



Parlak
Glossy



Desen Farklılaşması
Shade Variation

Porselen Karolar / Porcelain Tiles

Bünye / Body Type

Sırlı Porselen / Glazed Porcelain (FLPR)

Yüzey Alternatifleri / Surface Alternatives

FLPR

Fon ve Dekor Ebatları / Basic Tile and Decor Sizes

60x60 cm (R 597x597 mm)

Fon Renkleri / Basic Tile Colors

Sand / Sand
Gri / Grey
Vizon / Mink

Dekor Renkleri / Decor Colors

Gri-Sand / Grey-Sand
Vizon-Sand / Mink-Sand

Kullanım Alanları / Usage Areas

Konut / Residential
Ticari Alan (Düşük Trafik) /
Commercial (Low Traffic)

Döşeme Alanları / Tiling Areas

Duvar / Wall
Yer / Floor

Dona Dayanım / Frost Resistance

Var / Available

Desen Farklılaşması / Shade Variation Classification

V3

Baskı Teknolojisi / Printing Technology

ReaLook

Ürün Standardı / Product Standard

EN14411 Group Bla

Dip Notlar / Footnotes

H R



Porselen
Porcelain



Yer Karosu
Floor Tile



Duvar Karosu
Wall Tile



Konut
Residential



Dona Dayanım
Frost Resistance



Desen Farklılaşması
Shade Variation



Full
Lappato



Rektifiyeli
Rectified

INSIDE - XL

Duvar Karoları / Wall Tiles



Vizon / Mink

33x100 Parlak / Glossy K928901R0001VTS0



Gri / Grey

33x100 Parlak / Glossy K928890R0001VTS0



Sand / Sand

33x100 Parlak / Glossy K928886R0001VTS0



Panel Dekor / Panel Decor
Sand / Sand

33x100 Sand / Sand Parlak / Glossy K928912R0001VTS0
33x100 Gri / Grey Parlak / Glossy K928923R0001VTS0
33x100 Vizon / Mink Parlak / Glossy K928934R0001VTS0

Porselen Karolar / Porcelain Tiles



Sand / Sand

60x60	Sand / Sand	FLPR	K928971FLPR1VTEO
60x60	Gri / Grey	FLPR	K928982FLPR1VTEO
60x60	Vizon / Mink	FLPR	K928993FLPR1VTEO



VERSUS - M



Duvar Karoları / Wall Tiles : K941243R0001VTE0 30x60 Versus - M Beyaz / White
K941280R0001VTE0 30x60 Versus - M Beyaz Dalgı Dekor / White Wave Decor

Yer Karoları / Floor Tiles : K949151R0001VTE0 60x60 Versus - M Beyaz / White

PRO

NATURE

VERSUS - M

Silver fantasy mermerini, doğalına en yakın tonlarıyla mekânlara yansıtan yeni seramik serisi. Duvar seramiklerinin yanı sıra aynı tasarım dilinde porselenlere de sahip Versus, zıtlıklardan besleniyor; döşendiği her ortamda minimal ve modern bir algı yaratıyor. Soğuk mermer dokusunun bronz renkteki parlak paslanmaz metal çubuklarla yarattığı zıtlık, duvarlara yepyeni bir görünüm kazandırıyor.

A new ceramic series using silver fantasy marble with hues which are closest to its natural color. Presented with porcelain tiles in addition to its wall tiles, Versus is enriched with contrasts creating a sense of minimalism and modernity in all spaces. The contrast created by the cool marble tissue with glossy stainless steel bars of bronze color gives a brand new outlook to walls.

Duvar Karoları / Wall Tiles

Yüzey Alternatifleri / Surface Alternatives

Parlak / Glossy

Fon Ebatları / Basic Tile Sizes

30x60 cm (R 292x592 mm)

30x60 cm (298x598 mm)

Dekor Ebatları / Decor Sizes

30x60 cm (R 292x592 mm)

30x60 cm (298x598 mm)

Fon ve Dekor Renkleri / Basic Tile and Decor Colors

Beyaz / White

Gri / Grey

Uyumlu Yer Karoları / Compatible Floor Tiles

Versus

Kullanım Alanları / Usage Areas

Konut / Residential

Döşeme Alanları / Tiling Areas

Duvar / Wall

Dona Dayanım / Frost Resistance

Yok / Not Available

Desen Farklılaşması / Shade Variation Classification

V3

Baskı Teknolojisi / Printing Technology

ReaLook

Ürün Standardı / Product Standard

EN14411 Group BIII

Dip Notlar / Footnotes

H R



Duvar Karosu
Wall Tile



Konut
Residential



Desen Farklılaşması
Shade Variation



Parlak
Glossy



Rektifiyeli
Rectified



Rektifiyesiz
Non Rectified

Porselen ve Yer Karoları / Porcelain and Floor Tiles

Bünye / Body Type

Sırlı Porselen / Glazed Porcelain
Seramik Yer Karosu / Ceramic Floor Tile

Yüzey Alternatifleri / Surface Alternatives

Mat / Matt
Parlak / Glossy

Fon Ebatları / Basic Tile Sizes

45x45 cm (447x447mm)
60x60 cm (597x597 mm) FCPR

Fon Renkleri / Basic Tile Colors

Beyaz / White
Anthracite / Antrasit

Kullanım Alanları / Usage Areas

Konut / Residential
Ticari Alan (Düşük Trafik) /
Commercial (Low Traffic)

Döşeme Alanları / Tiling Areas

Duvar / Wall
Yer / Floor

Dona Dayanım / Frost Resistance

Var / Available

Desen Farklılaşması / Shade Variation Classification

V3

Baskı Teknolojisi / Printing Technology

ReaLook

Ürün Standardı / Product Standard

EN14411 Group B1a
EN14411 Group B11a



Porselen
Porcelain



Yer Karosu
Floor Tile



Duvar Karosu
Wall Tile



Konut
Residential



Ticari Alan
Commercial



Dona Dayanım
Frost Resistance



V3
Desen Farklılaşması
Shade Variation



Mat
Matt



Parlak
Glossy



Rektifiyesiz
Non Rectified

VERSUS - M

Duvar Karoları / Wall Tiles



Beyaz / White

30x60
30x60

Parlak / Glossy
Parlak / Glossy

K941243R0001VTE0
K94124300001VTE0



Gri / Grey

30x60
30x60

Parlak / Glossy
Parlak / Glossy

K941254R0001VTE0
K94125400001VTE0



Dalga Dekor / Wave Decor
Beyaz / White

30x60
30x60

Parlak / Glossy
Parlak / Glossy

K941280R0001VTE0
K94128000001VTE0

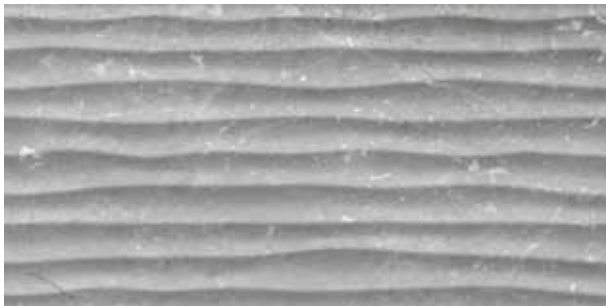

Dalga Dekor / Wave Decor
Gri / Grey

30x60
30x60

Parlak / Glossy
Parlak / Glossy

K941291R0001VTE0
K94129100001VTE0



30x60 Parlak / Glossy K94316900001VTE0

Süpürgelik / Plinth
Beyaz / White



30x60 Parlak / Glossy K94317100001VTE0

Süpürgelik / Plinth
Gri / Grey

Porselen Karolar / Floor Tiles



60x60 FCPR K949151R0001VTE0
45x45 K94915400001VTE0

Beyaz / White

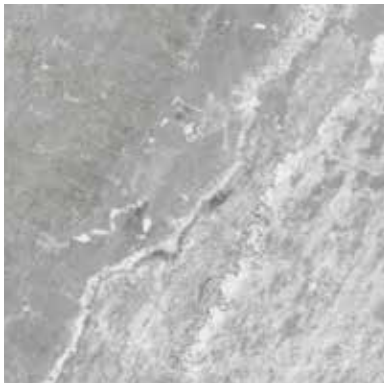

60x60 FCPR K945030R0001VTE0
45x45 K94526500001VTE0

Antrasit / Anthracite



Duvar Karoları / Wall Tiles : K94457200001VTE0 30x60 Inside - M Kum Beji / Sand
K94519600001VTE0 30x60 Inside - M Kum Beji Dekor / Sand Decor

Yer Karoları / Floor Tiles : K357021R0001VTE0 60x60 Inside - M Kum Beji / Sand

INSIDE - M



PRO

NATURE

INSIDE - M

Emprador mermerinin klasik güzelliğini, yoğun damarlı yapısı ve doğal renkleriyle mekanlara yansıtan seramik koleksiyonu. Inside M koleksiyonu, mermerin benzersiz yüzey dokusunu şık ve sıcak tasarımlı mekanlara tüm doğallığıyla taşıyor. 30x60 ebatlarındaki duvar karoları, kum beji ve gri renklerinde sunuluyor ve aynı renklerde rölyefli dekorlarla tamamlanıyor. Koleksiyonda duvar karolarıyla uyum içinde kullanılacak 60x60 ebatlarında ve kum beji, gri, vizon porselen yer karoları da var.

A ceramic collection of Emprador marble texture, which reflects the classical beauty of marble to spaces with its intense veined structure and natural colours. "Inside M" collection brings the unique surface texture of natural marble to spaces with stylish and warm designs. 30x60 wall tiles are available in sand and gray options with decors in same colors. The collection has compatible porcelain floor tiles in 60x60 sizes in sand, gray and mink colour alternatives.

Duvar Karoları / Wall Tiles

Yüzey Alternatifleri / Surface Alternatives
Parlak / Glossy

Fon Ebatları / Basic Tile Sizes
30x60 cm (R 298x598 mm)

Dekor Ebatları / Decor Sizes
30x60 cm (R 298x598 mm)

**Fon ve Dekor Renkleri /
Basic Tile and Decor Colors**
Kum Beji / Sand
Gri / Grey

**Uyumlu Yer Karoları /
Compatible Floor Tiles**
Inside

Kullanım Alanları / Usage Areas
Konut / Residential

Döşeme Alanları / Tiling Areas
Duvar / Wall

**Desen Farklılaşması /
Shade Variation Classification**
V3

Dona Dayanım / Frost Resistance
Yok / Not Available

Baskı Teknolojisi / Printing Technology
ReaLook

Ürün Standardı / Product Standard
EN14411 Group BIII

Dip Notlar / Footnotes



Duvar Karosu
Wall Tile



Konut
Residential



Desen Farklılaşması
Shade Variation



Rektifiyeli
Rectified



Rektifiyesiz
Non Rectified



Parlak
Glossy

Yer Karoları / Floor Tiles

Bünye / Body Type

Seramik Yer Karosu / Ceramic Floor Tile

Yüzey Alternatifleri / Surface Alternatives

Parlak / Glossy

Fon Ebatları / Basic Tile Sizes

60x60 cm (597x597 mm) FCPR

Fon Renkleri / Basic Tile Colors

Kum Beji / Sand

Gri / Grey

Vizon / Mink

Kullanım Alanları / Usage Areas

Konut / Residential

Döşeme Alanları / Tiling Areas

Duvar / Wall

Yer / Floor

Dona Dayanım / Frost Resistance

Var / Available

Desen Farklılaşması / Shade Variation Classification

V3

Baskı Teknolojisi / Printing Technology

ReaLook

Ürün Standardı / Product Standard

EN14411 Group B1a

H R



Yer Karosu
Floor Tile



Duvar Karosu
Wall Tile



Konut
Residential



Desen Farklılaşması
Shade Variation



Parlak
Glossy



Rektifiyesiz
Non Rectified

INSIDE - M

Duvar Karoları / Wall Tiles



Sand

30x60

Parlak / Glossy

K94457200001VTE0



Gri / Grey

30x60

Parlak / Glossy

K94519300001VTE0



Dekor / Decor
Sand

30x60

Parlak / Glossy

K94519600001VTE0



Dekor / Decor
Gri / Grey

30x60

Parlak / Glossy

K94519400001VTE0



60x60 FCPR K357021R0001VTE0

Sand



60x60 FCPR K357022R0001VTE0

Gri / Grey



60x60 FCPR K357026R0001VTE0

Vizon / Mink



Duvar Karoları / Wall Tiles : K92778100001VTE0 30x60 Ethereal - M Açık Gri / Light Grey
K92797600001VTE0 30x60 Ethereal - M Geometrik Mix Dekor / Geometric Mix Decor Gri / Grey
K92805000001VTE0 30x60 Ethereal - M Çizgili Mix Dekor / Lines Mix Decor Gri / Grey

Yer Karoları / Floor Tiles : K928061LPR01VTE0 60x60 Ethereal - M Açık Gri / Light Grey

ETHEREAL - M



PRO

NATURE

ETHEREAL - M

Üç boyutlu geometrik desenleri, altın ve gümüş baskılı dekor ve bordür alternatifleriyle yerlerde ve duvarlarda sofistike bir atmosfer yaratan seramik serisi. Doğal mermerin kendi içindeki çeşitliliğinden ilham alan Ethereal, modern geometrik düzenle duvarlara yansıyor. Beş farklı görsellikte tasarlanan seride, bir karo içindeki farklı renk ve desenler aracılığıyla, doğal mermerdeki el işçiliği en ihtişamlı haliyle mekânlara değer katıyor.

A ceramic series creating a sophisticated atmosphere on walls and floors with three dimensional geometrical patterns, golden and silvery decors and borders. Inspired by the intrinsic variety of natural marble, Ethereal embellishes walls with modern geometrical shapes. The series is characterized with a magnificent workmanship on natural marble stone displayed by means of different colors and patterns forming five visual alternatives.

Duvar Karoları / Wall Tiles

Yüzey Alternatifleri / Surface Alternatives
Parlak / Glossy

Fon Ebatları / Basic Tile Sizes
30x60 cm (298x598 mm)

Dekor Ebatları / Basic Decor Sizes
30x60 cm (298x598 mm)

Fon Renkleri / Basic Tile Colors
Açık Bej / Light Beige
Açık Gri / Light Grey
Gri / Grey
Soft Kahve / Soft Brown
Kum Gri / Sand Grey

Kullanım Alanları / Usage Areas
Konut / Residential

Döşeme Alanları / Tiling Areas
Duvar / Wall

Dona Dayanım / Frost Resistance
Yok / Not Available

Desen Farklılaşması / Shade Variation Classification
V3

Baskı Teknolojisi / Printing Technology
ReaLook

Ürün Standardı / Product Standard
EN14411 Group BIII

Dip Notlar / Footnotes

● B ● H



Duvar Karosu
Wall Tile



Konut
Residential



Desen Farklılaşması
Shade Variation



Parlak
Glossy



Rektifiyesiz
Non-Rectified



Dekor
Printing

Porselen ve Yer Karoları / Porcelain and Floor Tiles

Bünye / Body Type

Sırlı Porselen / Glazed Porcelain
Seramik Yer Karoları / Ceramic Floor Tiles

Yüzey Alternatifleri / Surface Alternatives

LPR
Mat / Matt

Fon Ebatları / Basic Tile Sizes

60x60 cm (R 597x597 mm) LPR
45x45 cm (447X447 mm)

Fon Renkleri / Basic Tile Colors

Açık Bej / Light Beige
Açık Gri / Light Grey
Gri / Grey
Soft Kahve / Soft Brown
Kum Gri / Sand Grey

Kullanım Alanları / Usage Areas

Konut / Residential
Ticari Alan (Düşük Trafik) /
Commercial (Low Traffic)

Döşeme Alanları / Tiling Areas

Duvar / Wall
Yer / Floor

Dona Dayanım / Frost Resistance

Var / Available

Desen Farklılaşması / Shade Variation Classification

V3

Baskı Teknolojisi / Printing Technology

ReaLook

Ürün Standardı / Product Standard

EN14411 Group B1a
EN14411 Group B1a

Dip Notlar / Footnotes

H P R



Porselen
Porcelain



Yer Karosu
Floor Tile



Duvar Karosu
Wall Tile



Konut
Residential



Ticari Alan
Commercial



Dona Dayanım
Frost Resistance



V3
Desen Farklılaşması
Shade Variation



Mat
Matt



Lappato



Rektifiyeli
Rectified

ETHEREAL - M

Duvar Karoları / Wall Tiles



Açık Bej / Light Beige

30x60 Parlak / Glossy K92781400001VTE0



Açık Gri / Light Grey

30x60 Parlak / Glossy K92778100001VTE0



Gri / Grey

30x60 Parlak / Glossy K92779200001VTE0



Soft Kahve / Soft Brown

30x60 Parlak / Glossy K92782500001VTE0



3D Dekor / 3D Decor
Açık Bej / Light Beige

30x60 Açık Bej / Light Beige Parlak / Glossy K92787300001VTE0
30x60 Açık Gri / Light Grey Parlak / Glossy K92784000001VTE0



Geometrik Mix Dekor / Geometric Mix Decor
Soft Kahve, Açık Bej / Soft Brown, Light Beige

30x60 Soft Kahve, Açık Bej / S. Brown, L. Beige Parlak / Glossy K92796500001VTE0
30x60 Gri / Grey Parlak / Glossy K92797600001VTE0



Scored
Açık Gri / Light Grey

30x60 Açık Gri / Light Grey Parlak / Glossy K93969200001VTE0
30x60 Gri / Grey Parlak / Glossy K93962200001VTE0
30x60 Soft Kahve / Soft Brown Parlak / Glossy K93963300001VTE0



30x60
30x60

Soft Kahve, Açık Bej / Soft Brown, Light Beige
Gri / Grey

Parlak / Glossy
Parlak / Glossy

K92804600001VTE0
K92805000001VTE0

Çizgili Mix Dekor / Lines Mix Decor
Soft Kahve, Açık Bej / Soft Brown, Light Beige



30x60
30x60

Soft Kahve / Soft Brown
Açık Bej / Light Beige

Parlak / Glossy
Parlak / Glossy

K92794300001VTE0
K92793200001VTE0

Geometrik Dekor / Geometric Decor
Soft Kahve / Soft Brown



30x60
30x60

Soft Kahve / Soft Brown
Açık Bej / Light Beige

Parlak / Glossy
Parlak / Glossy

K08226600001VTE0
K08225500001VTE0

Geometrik Altın Dekor / Geometric Gold Decor
Soft Kahve / Soft Brown



30x60
30x60

Açık Gri / Light Grey
Gri / Grey

Parlak / Glossy
Parlak / Glossy

K08222200001VTE0
K08223300001VTE0

Geometrik Platin Dekor / Geometric Platin Decor
Gri / Grey



9x60
9x60

Açık Bej / Light Beige
Kahve / Brown

Parlak / Glossy
Parlak / Glossy

K94434600001VTE0
K94434700001VTE0

Geometrik Altın Bordür /
Geometric Gold Border
Açık Bej / Light Beige



9x60
9x60

Açık Gri / Light Grey
Gri / Grey

Parlak / Glossy
Parlak / Glossy

K94434800001VTE0
K94434900001VTE0

Geometrik Platin Bordür /
Geometric Platin Border
Açık Gri / Light Grey

Porselen ve Yer Karoları / Porcelain and Floor Tiles



60x60
60x60
60x60
60x60

Soft Kahve / Soft Brown
Açık Bej / Light Beige
Açık Gri / Light Grey
Gri / Grey

LPR
LPR
LPR
LPR

K928105LPR01VTE0
K928094LPR01VTE0
K928061LPR01VTE0
K928072LPR01VTE0

45x45
45x45
45x45
45x45

Açık Bej / Light Beige
Açık Gri / Light Grey
Gri / Grey
Kahve / Brown

Mat / Matt
Mat / Matt
Mat / Matt
Mat / Matt

K94106600001VTE0
K94107000001VTE0
K94108100001VTE0
K94109200001VTE0

Soft Kahve / Soft Brown



Duvar Karoları / Wall Tiles : K94461600001VTE0 20x25 ETHEREAL - XS Açık Gri/ Light Grey
K94461800001VTE0 ETHEREAL - XS Kum Gri/ Sand Grey

Yer Karoları / Floor Tiles : K94460700001VTE0 33x33 ETHEREAL - XS Kum Gri / Sand Grey

ETHEREAL - XS



PRO

NATURE

ETHEREAL - XS

Doğal mermerin kendi içindeki çeşitliliğinden ilham alan ethereal, modern geometrik düzenle duvarlara yansıyor.

Beş farklı görsellikte tasarlanan seride, bir karo içindeki farklı renk ve desenler aracılığıyla, doğal mermerdeki el işçiliği en ihtişamlı haliyle mekânlara değer katıyor.

Inspired by the intrinsic variety of natural marble, ethereal embellishes walls with modern geometrical shapes. The series is characterized with a magnificent workmanship on natural marble stone displayed by means of different colors and patterns forming five visual alternatives.

Duvar Karoları / Wall Tiles

Yüzey Alternatifleri / Surface Alternatives
Parlak / Glossy

Fon Ebatları / Basic Tile Sizes
20x25 cm

Fon Renkleri / Basic Tile Colors
Açık Gri / Light Grey
Kum Gri / Sand Grey

Kullanım Alanları / Usage Areas
Konut / Residential

Döşeme Alanları / Tiling Areas
Duvar / Wall

Dona Dayanım / Frost Resistance
Yok / Not Available

Baskı Teknolojisi / Printing Technology
RealLook

Desen Farklılaşması / Shade Variation Classification
V3

Ürün Standardı / Product Standard
EN14411 Group BIII

Dip Notlar / Footnotes
B H



Duvar Karosu
Wall Tile



Konut
Residential



Desen Farklılaşması
Shade Variation



Parlak
Glossy



Rektifiyesiz
Non-Rectified



Decor
Printing

Seramik Yer Karosu/ Porcelain and Tiles

Bünye / Body Type

Seramik Yer Karoları / Ceramic Floor Tiles

Yüzey Alternatifleri / Surface Alternatives

Mat / Matt

Fon Ebatları / Basic Tile Sizes

33x33 cm

Fon Renkleri / Basic Tile Colors

Açık Gri / Light Grey

Kum Gri / Sand Grey

Kullanım Alanları / Usage Areas

Konut / Residential

Döşeme Alanları / Tiling Areas

Duvar / Wall

Yer / Floor

Dona Dayanım / Frost Resistance

Var / Available

Desen Farklılaşması / Shade Variation Classification

V3

Baskı Teknolojisi / Printing Technology

RealLook

Ürün Standardı / Product Standard

EN14411 Group B1b

Dip Notlar / Footnotes

H P R



Porselen
Porcelain



Yer Karosu
Floor Tile



Duvar Karosu
Wall Tile



Konut
Residential



Dona Dayanım
Frost Resistance



Desen Farklılaşması
Shade Variation



Mat
Matt



Lappato



Rektifiyesiz
Non Rectified

ETHEREAL - XS

Duvar Karoları / Wall Tiles



20x25

Parlak / Glossy

K94461600001VTE0

Açık Gri / Light Grey



20x25

Parlak / Glossy

K94461800001VTE0

Kum Gri / Sand Grey

Seramik Karolar / Ceramic Tiles



Açık Gri / Light Grey
Kum Gri / Sand Grey

33x33
33x33

K94460200001VTE0
K94460700001VTE0

Kum Gri / Sand Grey



DECOCREAM



Duvar Karoları / Wall Tiles : K94371800001VTE0 30x60 Decocream Sıcak Gri / Warm Grey
K94373600001VTE0 30x60 Decocream Büyük Shelter 3D Dekor / Large Shelter 3D Decor S. Gri / W. Grey

PRO

NATURE

DECOCREAM

İspanyol Crema Marfil mermerinin modern bir yorumu olan seramik serisi. Seri, 3D rölyefli yapısı sayesinde klasik bir sunum yaratmaktan çıkıp mekânlara modern bir kimlik katıyor. Rahatlatıcı ve sakin renklerin hâkim olduğu bu şık duvar karosu serisinde, orijinal krem renginin yanında sıcak bir gri tonu da bulunuyor. 30x60 cm ebadında sunulan Decocream, göz alıcı tasarımıyla farklı kullanım alanları için estetiği ve doğallığıyla güçlü bir seçenek oluşturuyor.

A ceramic series wrapping up spanish Crema Marfil marble with a modern and warm look. Thanks to 3D modern relief, the series goes beyond classic presentation and adds modern identity to spaces. Comforting and calm tones dominate the series; apart from the original cream, a warm grey option is available. Decocream provided in 30x60 cm with various decor alternatives creates a strong option for different usage areas with its aesthetic and natural look.

Duvar Karoları / Wall Tiles

Yüzey Alternatifleri / Surface Alternatives

Parlak / Glossy

Fon Ebatları / Basic Tile Sizes

30x60 cm (298x598 mm)

Dekor Ebatları / Decor Sizes

30x60 cm (298x598 mm)

8x60 cm (Bordür / Border)

Fon ve Dekor Renkleri / Basic Tile and Decor Colors

Krem / Cream

Sıcak Gri / Warm Grey

Kullanım Alanları / Usage Areas

Konut / Residential

Döşeme Alanları / Tiling Areas

Duvar / Wall

Dona Dayanım / Frost Resistance

Yok / Not Available

Desen Farklılaşması /

Shade Variation Classification

V3

Baskı Teknolojisi / Printing Technology

ReaLook

Reaktif Ink / Reactive Ink

Ürün Standardı / Product Standard

EN14411 Group BIII

Dip Notlar / Footnotes

H A



Duvar Karosu
Wall Tile



Konut
Residential



Desen Farklılaşması
Shade Variation



Parlak
Glossy



Rektifiyesiz
Non Rectified

Porselen Karolar / Porcelain Tiles

Bünye / Body Type

Sırlı Porselen / Glazed Porcelain

Yüzey Alternatifleri / Surface Alternatives

Mat / Matt

FLPR

Fon Ebatları / Basic Tile Sizes

60x60 cm (598x598 mm)

45x45 cm (447x447 mm)

Fon Dekor Renkleri / Basic Tile and Decor Colors

Krem / Cream

Gri / Grey

Kullanım Alanları / Usage Areas

Konut / Residential

Ticari Alan (Düşük Trafik) /
Commercial (Low Traffic)

Döşeme Alanları / Tiling Areas

Yer / Floor

Duvar / Wall

Dona Dayanım / Frost Resistance

Var / Available

Desen Farklılaşması / Shade Variation Classification

V3

Baskı Teknolojisi / Printing Technology

ReaLook

Ürün Standardı / Product Standard

EN14411 Group B1a



Porselen
Porcelain



Yer Karosu
Floor Tile



Duvar Karosu
Wall Tile



Konut
Residential



Ticari Alan
Commercial



Dona Dayanım
Frost Resistance



V3
Desen Farklılaşması
Shade Variation



Mat
Matt



Rektifiyesiz
Non Rectified

DECOCREAM

Duvar Karoları / Wall Tiles



30x60 Parlak / Glossy K94371700001VTE0

Krem / Cream



30x60 Parlak / Glossy K94371800001VTE0

Sıcak Gri / Warm Grey



30x60 Parlak / Glossy K94372700001VTE0

Büyük Shelter 3D Dekor / Large Shelter 3D Dekor
Krem / Cream



30x60 Parlak / Glossy K94699900001VTE0

Dalga Dekor / Wave Dekor
Krem / Cream



30x60 Parlak / Glossy K94373600001VTE0

Büyük Shelter 3D Dekor / Large Shelter 3D Dekor
Sıcak Gri / Warm Grey



30x60 Parlak / Glossy K94699800001VTE0

Dalga Dekor / Wave Dekor
Sıcak Gri / Warm Grey

Yer Karoları / Floor Tiles



45x45 Mat/Matt K94371900001VTE0

60x60 FLPR K943965FLPR1VTE0

Bej / Beige



45x45 Mat/Matt K94372000001VTE0

60x60 FLPR K943988FLPR1VTE0

Gri / Grey



VERSUS - S



Duvar Karoları / Wall Tiles : K94517100001VTE0 25x40 Versus - S Krem / Cream
K94517300001VTE0 25x40 Versus - S Krem G. Dalga Dekor / L. Wave Decor Cream

Yer Karoları / Floor Tiles : K94539700001VTE0 45x45 Versus - S Krem / Cream

Porselen Karolar / Porcelain Tiles

**Fon ve Dekor Ebatları /
Basic Tile and Decor Sizes**
25x40 cm

Yüzey Alternatifleri / Surface Alternatives
Parlak / Glossy

**Fon ve Dekor Renkleri /
Basic Tile and Decor Colors**
Krem / Cream
Sıcak Gri / Warm Grey

Kullanım Alanları / Usage Areas
Konut / Residential

Döşeme Alanları / Tiling Areas
Duvar / Wall

Dona Dayanım / Frost Resistance
Yok / Not Available

**Desen Farklılaşması / Shade Variation
Classification**
V3

Baskı Teknolojisi / Printing Technology
ReaLook

Ürün Standardı / Product Standard
EN14411 Group BIII

PRO

NATURE

VERSUS S

Silver Fantasy mermerini, doğasına en yakın tonlarıyla mekânlara yansıtan yeni seramik serisi. Duvar karolarının yanı sıra, aynı tasarım dilinde porselenlere de sahip seri, zıtlıklardan besleniyor ve döşendiği her ortamda minimal ve modern bir atmosfer yaratıyor.

A new ceramic series using Silver Fantasy marble with Hues which are closest to its natural color presented with porcelain tiles in addition to its wall tiles, Versus is enriched with contrasts creating a sense of minimalism and modernity in all spaces.



Duvar Karosu
Wall Tile



Konut
Residential



Desen Farklılaşması
Shade Variation



Parlak
Glossy



Rektifiyesiz
Non Rectified

Porselen Karolar / Porcelain Tiles

Bünye / Body Type

Sırlı Porselen / Glazed Porcelain

Yüzey Alternatifleri / Surface Alternatives

Mat / Matt

Fon Ebatları / Basic Tile Sizes

45x45 cm (447x447 mm)

Fon Renkleri / Basic Tile Colors

Krem / Cream

Sıcak Gri / Warm Grey

Kullanım Alanları / Usage Areas

Konut / Residential

Ticari Alan (Düşük Trafik) /
Commercial (Low Traffic)

Döşeme Alanları / Tiling Areas

Yer / Floor

Duvar / Wall

Dona Dayanım / Frost Resistance

Var / Available

Desen Farklılaşması / Shade Variation Classification

V3

Baskı Teknolojisi / Printing Technology

ReaLook

Ürün Standardı / Product Standard

EN14411 Group Bla (Glazed Porcelain)



Porselen
Porcelain



Yer Karosu
Floor Tile



Duvar Karosu
Wall Tile



Konut
Residential



Ticari Alan
Commercial



Dona Dayanım
Frost Resistance



V3
Desen Farklılaşması
Shade Variation



Mat
Matt



Rektifiyesiz
Non Rectified

VERSUS - S

Duvar Karoları / Wall Tiles

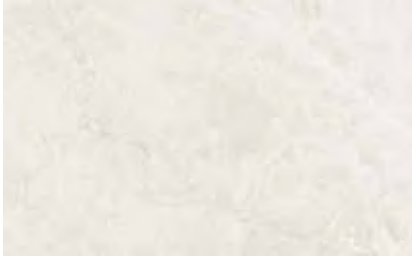

25x40 Parlak / Glossy K94517100001VTE0

Krem / Cream



25x40 Parlak / Glossy K94517200001VTE0

Sıcak Gri / Warm Grey



25x40 Parlak / Glossy K94517300001VTE0

Krem / Cream
G. Dalga Dekor / L. Wave Decor



25x40 Parlak / Glossy K94539200001VTE0

Sıcak Gri / Warm Grey
G. Dalga Dekor / L. Wave Decor

Porselen Karolar / Porcelain Tiles



45x45 Mat / Matt K94539700001VTE0

Krem / Cream



45x45 Mat / Matt K94539800001VTE0

Sıcak Gri / Warm Grey



Duvar Karoları / Wall Tiles : K94495000001VTE0 25x40 Inside - S Kum Beji / Sand
K94494900001VTE0 25x40 Inside - S Kum Beji G. Dalga Dekor / Sand L Wave Decor

Yer Karoları / Floor Tiles : K94500700001VTE0 M45x45 Inside - S Gri / Grey

INSIDE - S



Duvar Karoları / Wall Tiles

Fon ve Dekor Ebatları / Basic Tile and Decor Sizes

25x40 cm
7,5x25 cm

Yüzey Alternatifleri / Surface Alternatives

Parlak / Glossy

Fon ve Dekor Renkleri / Basic Tile and Decor Colors

Kum Beji / Sand
Gri / Grey

Kullanım Alanları / Usage Areas

Konut / Residential

Döşeme Alanları / Tiling Areas

Duvar / Wall

Dona Dayanım / Frost Resistance

Yok / Not Available

Desen Farklılaşması / Shade Variation Classification

V3

Baskı Teknolojisi / Printing Technology

ReaLook

Ürün Standardı / Product Standard

EN14411 Group BIII

PRO

NATURE

INSIDE - S

Dünyaca ünlü İspanyol mermeri Emprador'un dokusu ile tasarlanan seramik serisi, yoğun damarlı yapısı ve doğal renkleriyle mekanlarda ihtişamlı bir atmosfer yaratıyor. Seriyi tamamlayan panel dekoru, mermerin asaletini, eski çağlardan kalma ihtişamlı görünümde dev floral deseniyle duvarlara taşıyor.

A ceramic series reflecting the texture of world famous Spanish marble Emprador with inspiration from Madrid, inside creates a magnificent atmosphere with its intense venous structure and natural colors. The panel decor complementing the series brings the noble character of marble to walls with gigantic floral pattern reminding one of the ancient times.



Duvar Karosu
Wall Tile



Konut
Residential



Desen Farklılaşması
Shade Variation



Parlak
Glossy



Rektifiyesiz
Non Rectified

Porselen Karolar / Porcelain Tiles

Bünye / Body Type

Sırlı Porselen / Glazed Porcelain

Yüzey Alternatifleri / Surface Alternatives

Mat / Matt

Fon Ebatları / Basic Tile Sizes

45x45 cm (447x447 mm)

Fon Renkleri / Basic Tile Colors

Kum Beji / Sand

Gri / Grey

Kullanım Alanları / Usage Areas

Konut / Residential

Ticari Alan (Düşük Trafik) /
Commercial (Low Traffic)

Döşeme Alanları / Tiling Areas

Yer / Floor

Duvar / Wall

Dona Dayanım / Frost Resistance

Var / Available

Desen Farklılaşması /

Shade Variation Classification

V3

Baskı Teknolojisi / Printing Technology

ReaLook

Ürün Standardı / Product Standard

EN14411 Group Bla



Porselen
Porcelain



Yer Karosu
Floor Tile



Duvar Karosu
Wall Tile



Konut
Residential



Ticari Alan
Commercial



Dona Dayanım
Frost Resistance



V3
Desen Farklılaşması
Shade Variation



Mat
Matt



Rektifiyesiz
Non Rectified

INSIDE - S

Duvar Karoları / Wall Tiles

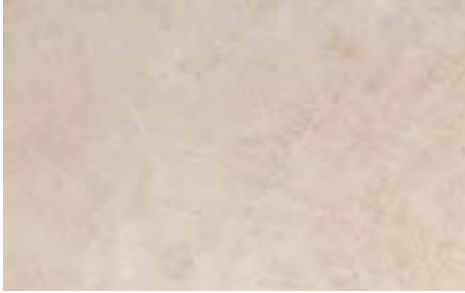

25x40 Parlak / Glossy K94495000001VTEO

Kum Beji / Sand



25x40 Parlak / Glossy K94494800001VTEO

Gri / Grey



25x40 Parlak / Glossy K94494900001VTEO

Kum Beji / Sand
Dalga G. Dekor / L. Wave Decor



25x40 Parlak / Glossy K94494700001VTEO

Gri / Grey
Dalga G. Dekor / L. Wave Decor

Porselen Karolar / Porcelain Floor Tiles



45x45 Mat / Matt K94500800001VTE0

Kum Beji / Sand



45x45 Mat / Matt K94500700001VTE0

Gri / Grey



Duvar Karoları / Wall Tiles : K94539900001VTE0 25x40 Celebration Krem / Cream

Yer Karoları / Floor Tiles : K94540700001VTE0 45x45 Calacatta Krem / Cream

CELEBRATION - S



PRO

NATURE

CELEBRATION - S

Tutkulu mekânlar yaratmak için gereken tüm detayları deseninde taşıyan Celebration serisinin mermer görünümlü parlak yüzeyi mekânlara canlılık getiriyor. Krem, vizon ve antrasit renkleriyle mekânlara derinlik katan porselen karolar üç boyutlu rölyefli dekorlarıyla duvarlarda hareketlilik sağlıyor.

A ceramic series with glossy surface embodying all the details required for creating spaces full of passion. Celebration adds liveliness to spaces with its marble-like polished surface while fostering the dynamism of walls with three dimensional relief decors.

Duvar Karoları / Wall Tiles

**Fon ve Dekor Ebatları /
Basic Tile and Decor Sizes**
25x40 cm (248x398 mm)

Yüzey Alternatifleri / Surface Alternatives
Parlak / Glossy

**Fon ve Dekor Renkleri /
Basic Tile and Decor Colors**
Krem / Cream

Kullanım Alanları / Usage Areas
Konut / Residential

Döşeme Alanları / Tiling Areas
Duvar / Wall

Dona Dayanım / Frost Resistance
Yok / Not Available

Baskı Teknolojisi / Printing Technology
ReaLook

Ürün Standardı / Product Standard
EN14411 Group BIII



Duvar Karosu
Wall Tile



Konut
Residential



Parlak
Glossy



Rektifiyesiz
Non Rectified

Porselen Karolar / Porcelain Tiles

Bünye / Body Type

Sırlı Porselen / Glazed Porcelain

Yüzey Alternatifleri / Surface Alternatives

Mat / Matt

Fon Ebatları / Basic Tile Sizes

45x45 cm (447x447 mm)

Fon Renkleri / Basic Tile Colors

Krem / Cream

Kullanım Alanları / Usage Areas

Konut / Residential
Ticari Alan (Düşük Trafik) /
Commercial (Low Traffic)

Döşeme Alanları / Tiling Areas

Yer / Floor
Duvar / Wall

Dona Dayanım / Frost Resistance

Var / Available

Desen Farklılaşması / Shade Variation Classification

V3

Baskı Teknolojisi / Printing Technology

ReaLook

Ürün Standardı / Product Standard

EN14411 Group B1a



Porselen
Porcelain



Yer Karosu
Floor Tile



Duvar Karosu
Wall Tile



Konut
Residential



Ticari Alan
Commercial



Dona Dayanım
Frost Resistance



V3
Desen Farklılaşması
Shade Variation



Mat
Matt



Rektifiyesiz
Non Rectified

CELEBRATION - S

Duvar Karoları / Wall Tiles



25x40 Parlak / Glossy K94539900001VTE0

Krem / Cream



25x40 Parlak / Glossy K94660800001VTE0

Krem / Cream
Dalga Dekor / Wave Decor

Porselen Karolar / Porcelain Tiles



45x45 Mat / Matt K94540700001VTE0

Krem / Cream



CERAMIC CULTURE

SERAMİK KÜLTÜRÜ

Seramik, insanlığın en eski bilgeliği. Dokuları, renkleri ve yapılara karakter kazandıran tasarım zenginliği ile binlerce yıllık seramik kültürü yaratıcılığınıza yeni kapılar açıyor.

Ceramics is the oldest wisdom of humankind. Thousands of years-old ceramic culture opens new doors to your creativity with its textures, colors and diversity while designing the buildings.



RETROMIX





PRO

NATURE

RETROMIX

Modern mekanların tasarlanması için geleneksel karo desenlerini yeniden yorumlayan seramik koleksiyonu. Retromix farklı coğrafyaların zaman içinde evrenselleşmiş geleneksel desenleri içinden geometrik formlara odaklanıyor. Geçmişin izleri, el yapımı hissi veren etnik renklerdeki duvar karolarına yansıtıyor. 10x10 ve 15x15 ebatlı kare sistem yapısıyla Retromix, hem uygulama kolaylığı hem de yaratıcılığa imkân sağlayan bir döşeme çeşitliliği sunuyor.

A ceramic collection which re-interprets traditional tile patterns to be used in modern space design. Retromix focuses on geometric forms in traditional patterns from a wide variety of geographies that have become universal in the course of time. Wall tiles reflect traces of the past in ethnic colours that also suggest a sense of being handmade. Available in 10x10 and 15x15 square formats, Retromix offers both ease of application and a wide range of laying options that allows creativity.

Porselen ve Yer Karoları / Porcelain and Floor Tiles

Bünye / Body Type

Sırlı Porselen / Glazed Porcelain
Seramik Yer Karosu / Ceramic Floor Tiles

Yüzey Alternatifleri / Surface Alternatives

Mat / Matt
Parlak / Glossy

Fon Ebatları / Basic Tile Sizes

15x15 cm (147x147 mm)
10x10 cm (97x97 mm)

Fon Renkleri / Decor Colors

Siyah & Beyaz / Black & White
Sıcak Gri / Warm Grey
Soğuk Gri / Cold Grey
Lava Kırmızı / Lava Red
Zümrüt Yeşil / Emerald Green
Safir Mavi / Sapphire Blue
Amber Sarı / Amber Yellow

Kullanım Alanları / Usage Areas

Konut / Residential
Ticari Alan (Düşük Trafik) /
Commercial (Low Traffic)

Döşeme Alanları / Tiling Areas

Yer / Floor
Duvar / Wall

Dona Dayanım / Frost Resistance

Var / Available

Ürün Standardı / Product Standard

EN14411 Group Bla
EN 14411 Group Blb



Porselen
Porcelain



Yer Karosu
Floor Tile



Duvar Karosu
Wall Tile



Konut
Residential



Ticari Alan
Commercial



Dona Dayanım
Frost Resistance



Mat
Matt



Parlak
Glossy



Rektifiyesiz
Non Rectified



Ödüllü
Award Winning



Yeni
Novelty



RETROMIX

Yer Karoları / Floor Tiles

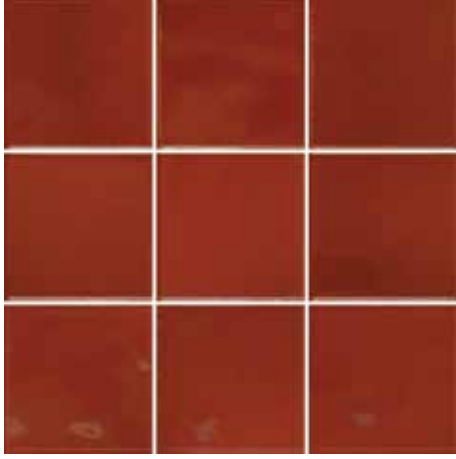

Lava Kırmızı / Lava Red
10x10
Parlak / Glossy
K94842580001VTE0

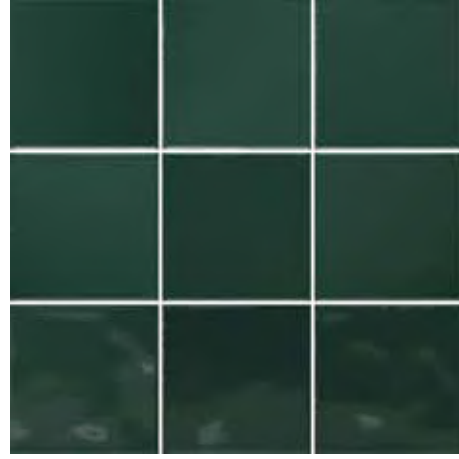

Zümrüt Yeşil / Emerald Green
10x10
Parlak / Glossy
K94842280001VTE0



Safir Mavi / Sapphire Blue
10x10
Parlak / Glossy
K94842480001VTE0

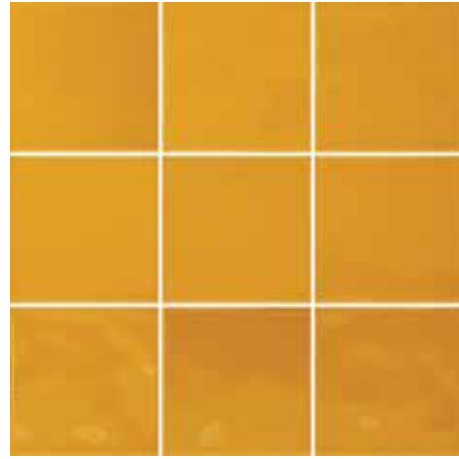

Amber Sarı / Amber Yellow
10x10
Parlak / Glossy
K94842380001VTE0



RETROMIX

Porselen Karoları / Porcelain Tiles

Siyah Beyaz / Black & White

Siyah / Black

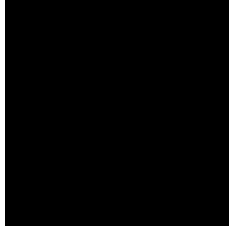

15x15
Mat / Matt
K94902400001VTE0

Beyaz / White

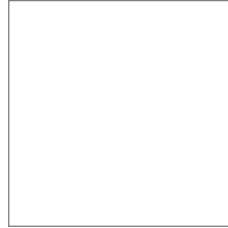

15x15
Mat / Matt
K94902500001VTE0

Large

Üçgen / Triangle

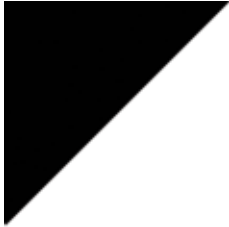

15x15
Mat / Matt
K94845400001VTE0

Medium

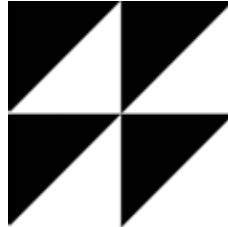

15x15
Mat / Matt
K94845500001VTE0

Small

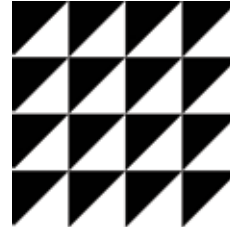

15x15
Mat / Matt
K94844700001VTE0

Daire / Circle

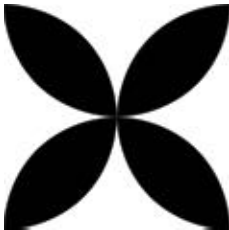

15x15
Mat / Matt
K94845000001VTE0

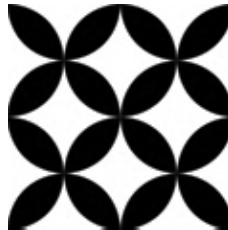

15x15
Mat / Matt
K94845200001VTE0

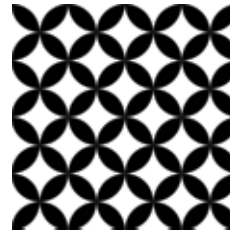

15x15
Mat / Matt
K94855000001VTE0

Daire Negatif / Circle Negative

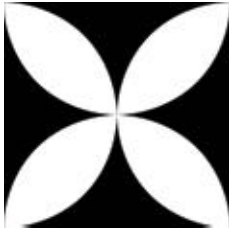

15x15
Mat / Matt
K94845100001VTE0

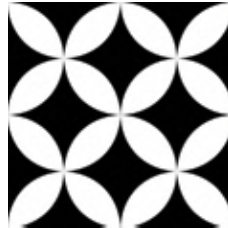

15x15
Mat / Matt
K94845300001VTE0

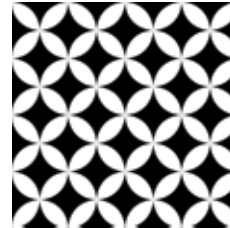

15x15
Mat / Matt
K94855100001VTE0

Çizgi / Line



15x15
Mat / Matt
K94845600001VTE0

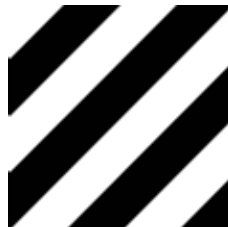

15x15
Mat / Matt
K94845700001VTE0

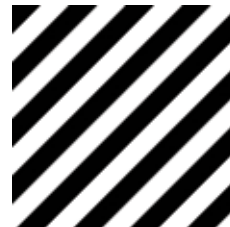

15x15
Mat / Matt
K94843500001VTE0



Duvar Karoları / Wall Tiles : K94843500001VTE0 15x15 Retromix Siyah & Beyaz / Black & White
K94845600001VTE0 15x15 Retromix Siyah & Beyaz / Black & White

Yer Karoları / Floor Tiles : K94845700001VTE0 15x15 Retromix Siyah & Beyaz / Black & White

RETROMIX

Porselen Karoları / Porcelain Tiles

Soğuk / Cold

Siyah / Black

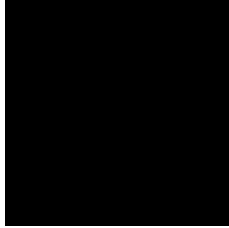

15x15
Mat / Matt
K94902400001VTE0

Soğuk Gri / Cold Grey



15x15
Mat / Matt
K94902300001VTE0

Beyaz / White



15x15
Mat / Matt
K94902500001VTE0

Large

Üçgen / Triangle



15x15
Mat / Matt
K94844400001VTE0

Medium



15x15
Mat / Matt
K94844500001VTE0

Small

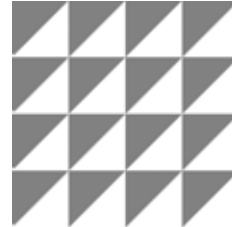

15x15
Mat / Matt
K9484400001VTE0

Daire / Circle



15x15
Mat / Matt
K94844100001VTE0

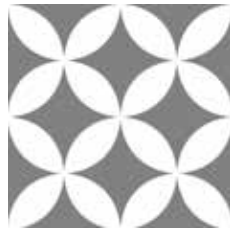

15x15
Mat / Matt
K94844300001VTE0

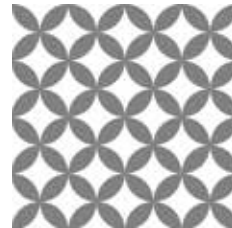

15x15
Mat / Matt
K94854900001VTE0

Küp / Cube

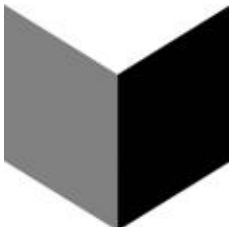

15x15
Mat / Matt
K94843800001VTE0



15x15
Mat / Matt
K94843900001VTE0

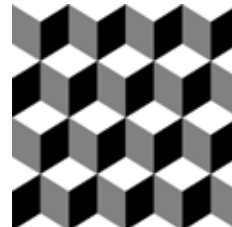

15x15
Mat / Matt
K94844200001VTE0

Yıldız / Star

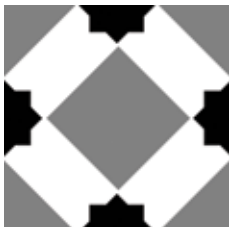

15x15
Mat / Matt
K94844800001VTE0

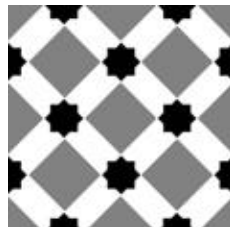

15x15
Mat / Matt
K94844900001VTE0

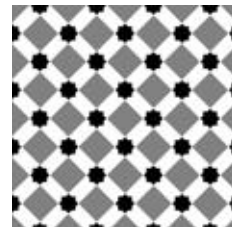

15x15
Mat / Matt
K94844600001VTE0



Duvar Karoları / Wall Tiles : K94844400001VTE0 15x15 Retromix Soğuk / Cold
K94844500001VTE0 15x15 Retromix Soğuk / Cold

Yer Karoları / Floor Tiles : K94844400001VTE0 15x15 Retromix Soğuk / Cold

RETROMIX

Porselen Karoları / Porcelain Tiles

Sıcak / Warm

Siyah / Black

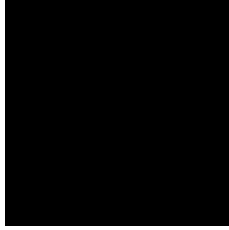

15x15
Mat / Matt
K94902400001VTEO

Sıcak Gri / Warm Grey

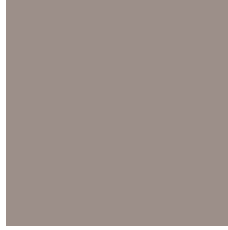

15x15
Mat / Matt
K94902600001VTEO

Beyaz / White



15x15
Mat / Matt
K94902500001VTEO

Large

Üçgen / Triangle



15x15
Mat / Matt
K94843200001VTEO

Medium



15x15
Mat / Matt
K94843300001VTEO

Small

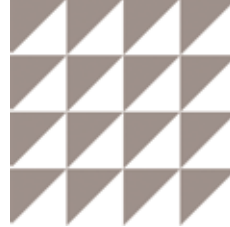

15x15
Mat / Matt
K94842800001VTEO

Daire / Circle



15x15
Mat / Matt
K94842900001VTEO



15x15
Mat / Matt
K94843100001VTEO



15x15
Mat / Matt
K94854800001VTEO

Küp / Cube



15x15
Mat / Matt
K94842600001VTEO



15x15
Mat / Matt
K94842700001VTEO

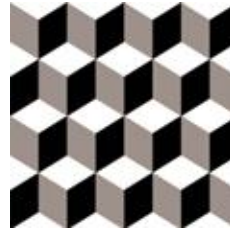

15x15
Mat / Matt
K94843000001VTEO

Yıldız / Star



15x15
Mat / Matt
K94843600001VTEO



15x15
Mat / Matt
K94843700001VTEO

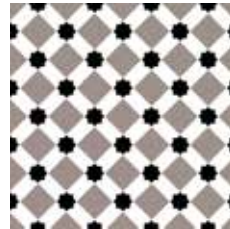

15x15
Mat / Matt
K94843400001VTEO



Duvar Karoları / Wall Tiles : K94842900001VTE0 15x15 Retromix Sıcak / Warm
K94854800001VTE0 15x15 Retromix Sıcak / Warm

Yer Karoları / Floor Tiles : K94843100001VTE0 15x15 Retromix Sıcak / Warm



Duvar Karoları / Wall Tiles : K948407BSR01VTE0 30x90 Mode Açık Yosun Fon / Light Moss Plain
K948405SR001VTE0 7,5x30 Mode Lava Kırmızı Fon / Lava Red Plain

MODE



PRO

NATURE

MODE

Modern banyolar için detaylı çalışılmış renk kombinasyonları sunan seramik koleksiyonu. Doğanın farklı renklerini, farklı tonlar ve bu tonların cesur kontrastlarıyla birleştiren Mode, tüm detayları ile düşünülmüş renk kombinasyonları sayesinde tasarımcılara, farklı banyo atmosferleri yaratabilecekleri bir mood-board sistemi veriyor. Mode sistemindeki tüm karolar, Vitra'nın ileri üretim teknolojileri ile 6 mm inceliğinde üretiliyor. 4 farklı kombinasyondaki renk ve tonlarla uyumlu 12 farklı derz rengi, Mode'un tüm detaylarıyla düşünülmüş tasarım anlayışını güçlendiriyor.

A ceramic collection presenting colour combinations conceived in detail for modern bathrooms. Through finely detailed combinations featuring nature's diverse colours, shades and bold contrasts, Mode provides designers with a mood-board system that helps them create different ambiances in bathrooms. All tiles in Mode system are produced with 6 mm slimness by using the advanced production technologies of Vitra. 12 grouting colours compatible with 4 combinations of colours and shades enhance the finely detailed design approach of the Mode system.

Duvar Karoları / Wall Tiles

Yüzey Alternatifleri / Surface Alternatives

Mat / Matt

Parlak / Glossy

Fon Ebatları / Basic Tile Sizes

30x90 cm (R 298x898 mm)

7.5x30 cm (R 73x298 mm)

Dekor Ebatları / Decor Sizes

30x90 cm (R 298x898 mm)

Fon ve Dekor Renkleri / Basic Tile and Decor Colors

Beyaz / White

Beyaz Kil / White Clay

Beyaz Yosun / White Moss

Beyaz Taş / White Stone

Beyaz Terra / White Terra

Açık Kil / Light Clay

Açık Yosun / Light Moss

Açık Taş / Light Stone

Açık Terra / Light Terra

Amber Sarı / Amber Yellow

Lava Kırmızı / Lava Red

Safir Mavi / Sapphire Blue

Zümrüt Yeşil / Emerald Green

Kullanım Alanları / Usage Areas

Konut / Residential

Döşeme Alanları / Tiling Areas

Duvar / Wall

Uyumlu Yer Karoları / Compatible Floor Tiles

Retromix

Ceppostone

Urbancrete

Urbanwood

Dona Dayanım / Frost Resistance

Yok / Not Available

Ürün Standardı / Product Standard

EN14411 Group BIII



Duvar Karosu
Wall Tile



Konut
Residential



Mat
Matt



Parlak
Glossy



Rektifiyeli
Rectified



DEKOR
PRINTING
Dekor
Printing



Ödüllü
Award Winning



Yeni
Novelty



Porselen Karolar / Porcelain Tiles

Bünye / Body Type

Sırlı Porselen / Glazed Porcelain

Yüzey Alternatifleri / Surface Alternatives

Mat / Matt

Fon Ebatları / Basic Tile Sizes

2.5x2.5 cm (23x23 mm)

Fon Renkleri / Basic Tile Colors

Yosun / Moss

Kil / Clay

Terra / Terra

Taş / Stone

Kullanım Alanları / Usage Areas

Konut / Residential

Ticari Alan (Düşük Trafik) /

Commercial (Low Traffic)

Döşeme Alanları / Tiling Areas

Duvar / Wall

Yer / Floor

Dona Dayanım / Frost Resistance

Var / Available

Ürün Standardı / Product Standard

EN14411 Group Bla



Porselen
Porcelain



Yer Karosu
Floor Tile



Duvar Karosu
Wall Tile



Konut
Residential



Ticari Alan
Commercial



Dona Dayanım
Frost Resistance

MODE #00

Duvar Karoları / Wall Tiles

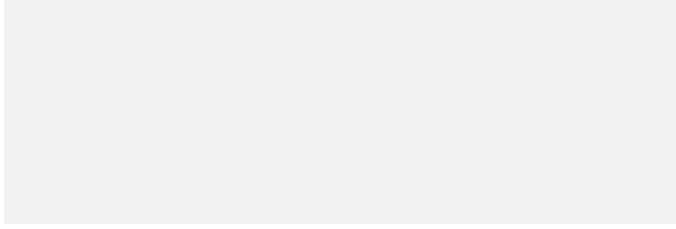

30x90 Mat / Matt K948409BSR01VTE0

Beyaz Fon / White Plain

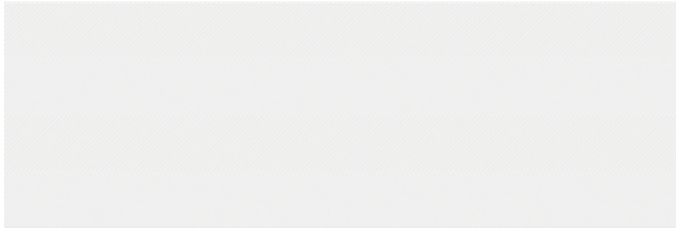

30x90 Mat / Matt K948410BSR01VTE0

Beyaz Balıksırtı Dekor / White Herringbone Decor



Duvar Karoları / Wall Tiles : K948409BSR01VTE0 30x90 Mode Beyaz Fon / White Plain
K948410BSR01VTE0 30x90 Mode Beyaz Balıksırtı Dekor / White Herringbone Decor

MODE #01

Duvar Karoları / Wall Tiles

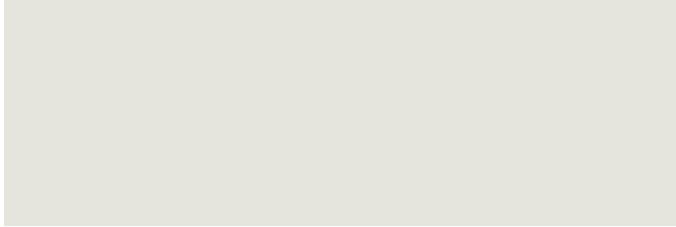

30x90 Mat / Matt K948408BSR01VTE0

Beyaz Yosun Fon / White Moss Plain

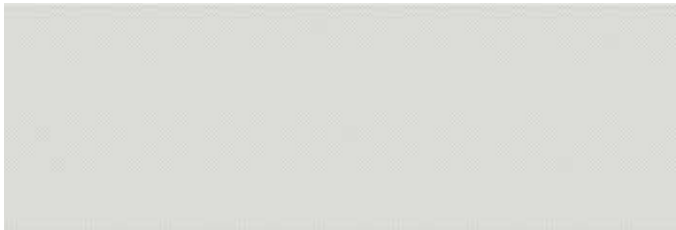

30x90 Mat / Matt K948421BSR01VTE0

Beyaz Yosun Balıksırtı Dekor / White Moss Herringbone Decor



30x90 Mat / Matt K948407BSR01VTE0

Açık Yosun Fon / Light Moss Plain

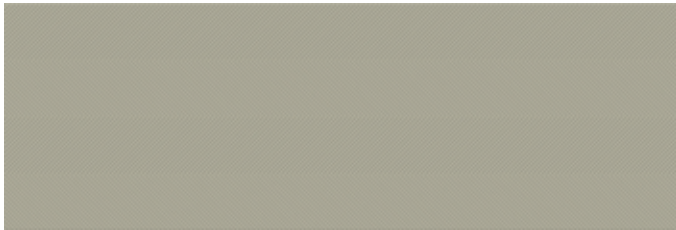

30x90 Mat / Matt K948420BSR01VTE0

Açık Yosun Balıksırtı Dekor / Light Moss Herringbone Decor



7,5x30 Parlak / Glossy
K948405SR001VTE0

Lava Kırmızı Fon / Lava Red Plain

Porselen Karolar / Porcelain Tiles

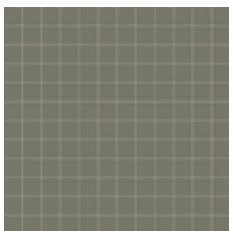

2,5x2,5 Mat / Matt
K9484068S001VTE0

Yosun Mozaik / Moss Mosaic



Duvar Karoları / Wall Tiles : K948407BSR01VTE0 30x90 Mode Açık Yosun Fon / Light Moss Plain
K948420BSR01VTE0 30x90 Mode Açık Yosun Balıksırtı Dekor / Light Moss Herringbone Decor
K948405SR001VTE0 7,5x30 Mode Lava Kırmızı Fon / Lava Red Plain

Yer Karoları / Floor Tiles : K9484068S001VTE0 2,5x2,5 Mode Açık Yosun Mozaik / Moss Mosaic

MODE #02

Duvar Karoları / Wall Tiles

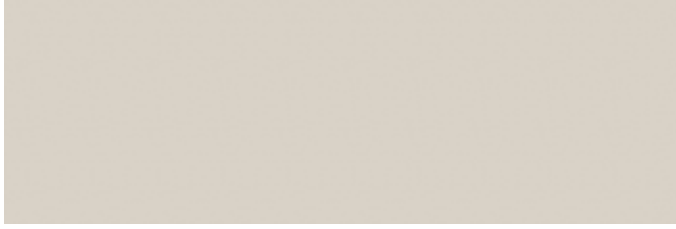

30x90 Mat / Matt K948396BSR01VTE0

Beyaz Kil Fon / White Clay Plain



30x90 Mat / Matt K948415BSR01VTE0

Beyaz Kil Balıksırtı Dekor / White Clay Herringbone Decor



30x90 Mat / Matt K948395BSR01VTE0

Açık Kil Fon / Light Clay Plain



30x90 Mat / Matt K948414BSR01VTE0

Açık Kil Balıksırtı Dekor / Light Clay Herringbone Decor



7,5x30 Parlak / Glossy
K948392SR001VTE0

Zümrüt Yeşil Fon / Emerald Green Plain

Porselen Karolar / Porcelain Tiles

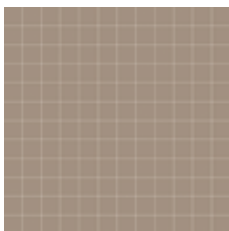

2,5x2,5 Mat / Matt
K9483948S001VTE0

Kil Mozaik / Clay Mosaic



Duvar Karoları / Wall Tiles : K948396BSR01VTE0 30x90 Mode Beyaz Kil Fon / White Clay Plain
K948415BSR01VTE0 30x90 Mode Beyaz Kil Balıksırtı Dekor / White Clay Herringbone Decor
K948392SR001VTE0 7,5x30 Mode Zümrüt Yeşil Fon / Emerald Green Plain

Yer Karoları / Floor Tiles : K9483948S001VTE0 2,5x2,5 Mode Kil Mozaik / Clay Mosaic

MODE #03

Duvar Karoları / Wall Tiles

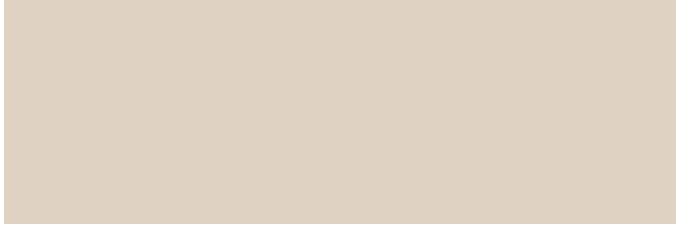

30x90 Mat / Matt K948404BSR01VTE0

Beyaz Terra Fon / White Terra Plain



30x90 Mat / Matt K948419BSR01VTE0

Beyaz Terra Balıksırtı Dekor / White Terra Herringbone Decor



30x90 Mat / Matt K948403BSR01VTE0

Açık Terra Fon / Light Terra Plain



30x90 Mat / Matt K948418BSR01VTE0

Açık Terra Balıksırtı Dekor / Light Terra Herringbone Decor



7,5x30 Parlak / Glossy
K948401SR001VTE0

Safir Mavi Fon / Sapphire Blue Plain

Porselen Karolar / Porcelain Tiles

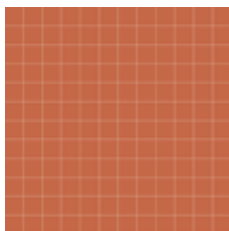

2,5x2,5 Mat / Matt
K9484028S001VTE0

Terra Mozaik / Terra Mosaic



Duvar Karoları / Wall Tiles : K948403BSR01VTE0 30x90 Mode Açık Terra Fon / Light Terra Plain
K948419BSR01VTE0 30x90 Mode Beyaz Terra Balıksırtı Dekor / White Terra Herringbone Decor
K948401SR001VTE0 7,5x30 Mode Safir Mavi Fon / Sapphire Blue Plain

Yer Karoları / Floor Tiles : K9484028S001VTE0 2,5x2,5 Mode Terra Mozaik / Terra Mosaic

MODE #04

Duvar Karoları / Wall Tiles

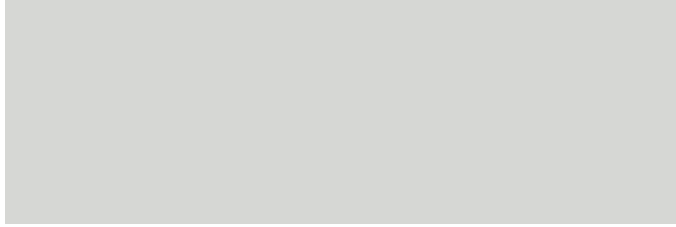

30x90 Mat / Matt K948400BSR01VTE0

Beyaz Taş Fon / White Stone Plain



30x90 Mat / Matt K948417BSR01VTE0

Beyaz Taş Balıksırtı Dekor / White Stone Herringbone Decor



30x90 Mat / Matt K948399BSR01VTE0

Açık Taş Fon / Light Stone Plain



30x90 Mat / Matt K948416BSR01VTE0

Açık Taş Balıksırtı Dekor / Light Stone Herringbone Decor



7,5x30 Parlak / Glossy
K948397SR001VTE0

Amber Sarı Fon / Amber Yellow Plain

Porselen Karolar / Porcelain Tiles

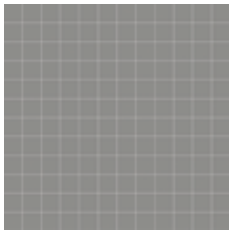

2,5x2,5 Mat / Matt
K9483988S001VTE0

Taş Mozaik / Stone Mosaic



Duvar Karoları / Wall Tiles : K948399BSR01VTE0 30x90 Mode Açık Taş Fon / Light Stone Plain
K948417BSR01VTE0 30x90 Mode Beyaz Taş Balıksırtı Dekor / White Stone Herringbone Decor
K948397SR001VTE0 7,5x30 Mode Amber Sarı Fon / Amber Yellow Plain

Yer Karoları / Floor Tiles : K9483988S001VTE0 2,5x2,5 Mode Taş Mozaik / Stone Mosaic



Duvar Karoları / Wall Tiles : K947481R0001VTS0 100x300 Scale Koyu Gri / Dark Grey
K947479R0001VTS0 100x300 Scale Gri / Grey



SCALE





Yeni
Novelty

PRO

NATURE

SCALE

Büyük boyutun mimari değerini ortaya çıkaran porselen koleksiyonu. Scale koleksiyonu, bütünsel bir monokrom görüntü ve ColorCode yaklaşımının tüm sıcak ve soğuk renkleriyle uyum sağlıyor. Esnek ve dayanıklı yapısıyla Scale, mimarlar için iç ve dış mekân uygulamalarında geniş çözümler sunuyor.

A porcelain collection that brings to the fore the architectural value of large size. The Scale collection creates a monochrome look that is compatible with the full range of warm and cold colors in the ColorCode approach. Thanks to its flexibility and durability, Scale offers architects a wide range of solutions for interiors and exteriors.

Slab/ Slab

Bünye / Body Type
Slab

Yüzey Alternatifleri / Surface Alternatives
Mat / Matt

Fon Ebatları / Basic Tile Sizes
100x300 cm (R 97x300mm)
100x100 cm (R 97x97mm)

Fon Renkleri / Basic Tile Colors
Beyaz / White
Vizon / Mink
Koyu Grej / Dark Greige
Gri / Grey
Koyu Gri / Dark Grey

**Desen Farklılaşması /
Shade Variation Classification**
V1

Baskı Teknolojisi / Printing Technology
Digital Print Technology

Ürün Standardı / Product Standard
EN14411 Group BIII

Dip Notlar / Footnotes



Porcelain
Porcelain



Dış Cephe
Facade



Dış Mekanlar
Outdoors



Ticari Alan
Commercial



Dona Dayanım
Frost Resistance



Desen Farklılaşması
Shade Variation



Mat
Matt



Rektifiyeli
Rectified



Modülerlik
Modularity



Yeni
Novelty

SCALE

Slab



Beyaz / White

100x300 REC 5,5mm

100x300 REC 3,5mm

100x100 REC 5,5mm

K949042R0001VTS0

K949043R0001VTS0

K949044R0001VTS0



Koyu Grej / Dark Greige

100x300 REC 5,5mm

100x300 REC 3,5mm

100x100 REC 5,5mm

K947480R0001VTS0

K947476R0001VTS0

K947879R0001VTS0



Vizon / Mink

100x300 REC 5,5mm

100x300 REC 3,5mm

100x100 REC 5,5mm

K947482R0001VTS0

K947478R0001VTS0

K947882R0001VTS0



Yeni
Novelty



Koyu Gri / Dark Grey

100x300 REC 5,5mm

100x300 REC 3,5mm

100x100 REC 5,5mm

K947481R0001VTS0

K947477R0001VTS0

K947880R0001VTS0



Gri / Grey

100x300 REC 5,5mm

100x300 REC 3,5mm

100x100 REC 5,5mm

K947479R0001VTS0

K947475R0001VTS0

K947881R0001VTS0



HOMEMADE - X

Duvar Karoları / Wall Tiles : K94630600001VTE0 10x30 Homemade - X Safir Mavi . Dekor / Sapphire Blue Frame Decor
K945000R0001VTE0 33x100 Metamarmo Mavi / Blue

Yer Karoları / Floor Tiles : K945785LPR01VTE0 60x60 Newcon Gmş Gri / Silver Grey



Duvar Karoları / Wall Tiles :

K94630400001VTE0 10x30 Homemade X Zümrüt Yeşil / Emerald Green

K94630700001VTE0 10x30 Homemade X Çerçeve Dekor / Frame Decor Zümrüt Yeşil / Emerald Green

PRO

NATURE

HOMEMADE - X

Yirminci yüzyılın minimal tasarım çizgilerini günümüzün renkleri ile birleştiren seramik serisi, iç mekânlarda retro bir atmosfer yaratıyor. Moda ve dekorasyon dünyasının iki asil rengi; zümrüt yeşili ve safir mavisi tonlarında tasarlanan seride, yalın sadeliğiyle beyaz ve metalik parlaklığıyla bronz renk seçenekleri de bulunuyor.

Ceramic collection, which combines the minimal design lines of the twentieth century with trending colours of today, creates a retro atmosphere at the interior spaces. The collection, which is designed in the shades of fashionable emerald green and sapphire blue, has the white colour options in plain simplicity as well as the bronze colour options in metallic luminosity.

Duvar Karoları / Wall Tiles

Yüzey Alternatifleri / Surface Alternatives

Parlak / Glossy
Mat / Matt

Fon Ebatları / Basic Tile Sizes

10x30 cm (97x297 mm)

Dekor Ebatları / Decor Sizes

10x30 cm (97x297 mm)

Fon ve Dekor Renkleri / Basic Tile and Decor Colors

Beyaz / White
Krem / Cream
Safir Mavi / Sapphire Blue
Zümrüt Yeşil / Emerald Green
Bronz / Bronze

Uyumlu Yer Karoları / Compatible Floor Tiles

Calacatta
Metamarmo
Newcon

Kullanım Alanları / Usage Areas

Konut / Residential

Döşeme Alanları / Tiling Areas

Duvar / Wall

Dona Dayanım / Frost Resistance

Yok / Not Available

Baskı Teknolojisi / Printing Technology

ReaLook

Ürün Standardı / Product Standard

EN14411 Group BIII

Dip Notlar / Footnotes



Duvar Karosu
Wall Tile



Konut
Residential



Parlak
Glossy



Rektifiyesiz
Non-Rectified



Ödüllü
Award Winning



Yeni
Novelty



HOMEMADE - X

Duvar Karoları / Wall Tiles



10x30 Parlak / Glossy K94630500001VTE0

Beyaz / White



10x30 Parlak / Glossy K94359200001VTE0

Krem / Cream



10x30 Parlak / Glossy K94630300001VTE0

Safir Mavi / Sapphire Blue



10x30 Parlak / Glossy K94630400001VTE0

Zümrüt Yeşil / Emerald Green

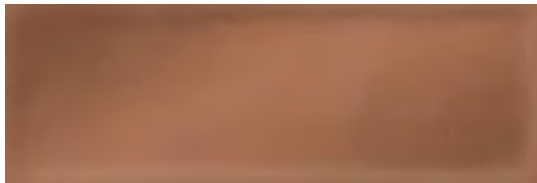

10x30 Mat / Matt K94664600001VTE0

Bronze / Bronze

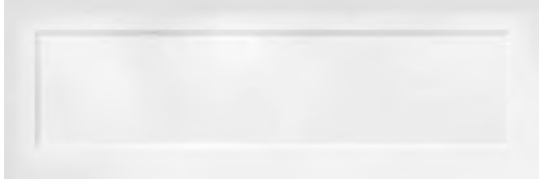

10x30 Parlak / Glossy K94630800001VTE0

Çerçeve Dekor / Frame Decor
Beyaz / White



10x30 Parlak / Glossy K94358900001VTE0

Çerçeve Dekor / Frame Decor
Krem / Cream



10x30 Parlak / Glossy K94630600001VTE0

Çerçeve Dekor / Frame Decor
Safir Mavi / Sapphire Blue



10x30 Parlak / Glossy K94630700001VTE0

Çerçeve Dekor / Frame Decor
Zümrüt Yeşil / Emerald Green

Bakır Çubuk Bordür - Logolu / Copper Line Border - Logo 1x100 K356997LZ001VTE0
3x100 K085976LZ001VTE0

Bakır Çubuk Bordür / Copper Line Border 1x100 K35699700001VTE0
3x100 K08597600001VTE0



Duvar Karoları / Wall Tiles : K946247R0001VTS0 33x100 Pearlart İnci / Pearl
K946268R0001VTS0 33x100 Pearlart İnci Altigen Dekor / Pearl Hexagon Dekor
K946248R0001VTS0 33x100 Pearlart Bronz / Bronze
K946643R0001VTS0 33x100 Pearlart Bronz Altigen Dekor / Bronze Hexagon Dekor

Yer Karoları / Floor Tiles : K945720R0001VTE0 60x60 Clay-Cement Toprak / Dark Clay

PEARLART





PRO

NATURE

PEARLART

Kullanıldığı mekânlara mücevher ışıltısı ve şıklığı getiren seramik serisi. Metalik bronz ve inci beyazı renklerin, üç boyutlu altıgen rölyefler ve üzerindeki mikro dokularla yaptığı yansımalar duvarlara yeni bir boyut kazandırıyor. İncinin huzurunu bronzun çarpıcı etkisiyle dengeleyen banyolar, kusursuz bir mücevher ile çevrili olma hissi yaratıyor.

Ceramic collection which brings jewel glimmer and elegance to the spaces it is used. Metallic bronze and pearl white reflections with 3D hexagonal reliefs and micro textures transform the walls to a new dimension. The bathrooms, which balance the peace of pearl with the striking effect of bronze, create a sense of being surrounded by a flawless jewel.

Duvar Karoları / Wall Tiles

Yüzey Alternatifleri / Surface Alternatives
Mat / Matt

Fon Ebatları / Basic Tile Sizes
33x100 cm (R 329x991 mm)

Dekor Ebatları / Decor Sizes
33x100 cm (R 329x991 mm)

Fon ve Dekor Renkleri / Basic Tile and Decor Colors
İnci / Pearl
Bronz / Bronze

Uyumlu Yer Karoları / Compatible Floor Tiles

Clay-Cement
Studio-Mix
Metalcrete
Urbancrete
Urbanwood
Stonelevel

Kullanım Alanları / Usage Areas
Konut / Residential

Döşeme Alanları / Tiling Areas
Duvar / Wall

Dona Dayanım / Frost Resistance
Yok / Not Available

Baskı Teknolojisi / Printing Technology
ReaLook

Ürün Standardı / Product Standard
EN14411 Group BIII

Dip Notlar / Footnotes
H B R M

Duvar Karosu
Wall Tile

Konut
Residential

Mat
Matt

Rektifiyeli
Rectified

Ödüllü
Award Winning



PEARLART

Duvar Karoları / Wall Tiles



33x100 Mat / Matt K946247R0001VTSO

İnci / Pearl

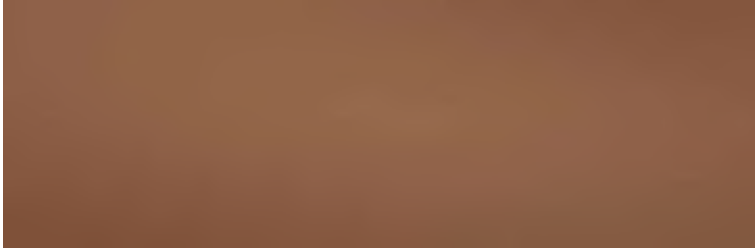

33x100 Mat / Matt K946248R0001VTSO

Bronz / Bronze



33x100 Mat / Matt K946268R0001VTSO

Altigen Dekor / Hexagon Decor
İnci / Pearl



33x100 Mat / Matt K946643R0001VTSO

Altigen Dekor / Hexagon Decor
Bronz / Bronze



1x100 K356997LZ001VTEO
3x100 K085976LZ001VTEO

Bakır Çubuk Bordür - Logolu / Copper Line Border - Logo



1x100 K35699700001VTEO
3x100 K08597600001VTEO

Bakır Çubuk Bordür / Copper Line Border



Yer Karoları / Floor Tiles : K946643R0001VTS0 33x100 Pearlart Bronz / Bronze Altıgen Dekor / Hexagon Decor



STUDIO - MIX

Duvar Karoları / Wall Tiles : K946249R0001VTS0 33x100 Studio-Mix Mermer Pembe / Marble Pink
K946641R0001VTS0 33x100 Studio-Mix Nude / Nude

Yer Karoları / Floor Tiles : K946242R0001VTE0 20x120 Aspenwood Bej / Beige

PRO

NATURE

STUDIO - MIX

Farklı malzeme, renk ve desenlerin sade bir denge içinde bir araya geldiği seramik serisi. Moda dünyasının önde gelen rengi nude, aynı tonlarda damarları olan İtalyan Rosa Aurora mermeri ve pudra efektli beton görünümü ile birlikte yeniden yorumlanıyor. Studio-Mix, bu çarpıcı renkleri ve yüzeyleri metalik bronz aksanlarla birleştirerek banyolarda ultra-feminen bir etki yaratıyor. Seriyeye ait tüm elemanlar birbiri ile kullanılarak, sıcak ve soğuk atmosferde tasarımların bir araya geldiği mekânlar oluşturuyor.

Ceramic collection, which brings together different materials, colours and patterns in simplicity and balance. Nude, the leading colour of the fashion world, is reinterpreted with Italian Rosa Aurora marble having grains in the same shades and powder-effect concrete texture. Studio-Mix combines eye-catching colours and surfaces with metallic bronze accents to create an ultra-feminine effect in the bathrooms. All elements of the collection are used with each other in order to form spaces where warm and cold atmospheres come together.

Duvar Karoları / Wall Tiles

Yüzey Alternatifleri / Surface Alternatives
Mat / Matt

Fon Ebatları / Basic Tile Sizes
33x100 cm (R 329x991 mm)

Fon ve Dekor Renkleri / Basic Tile and Decor Colors
Mermer Pembe / Marble Pink
Nude / Nude
Beton Gri / Cement Blush

Kullanım Alanları / Usage Areas
Konut / Residential

Döşeme Alanları / Tiling Areas
Duvar / Wall

Uyumlu Yer Karoları / Compatible Floor Tiles
Studio-Mix
Urbanwood
Metalcrete
Aspenwood

Dona Dayanım / Frost Resistance
Yok / Not Available

Baskı Teknolojisi / Printing Technology
ReaLook

Ürün Standardı / Product Standard
EN14411 Group BIII

Dip Notlar / Footnotes
H R



Duvar Karosu
Wall Tile



Konut
Residential



Desen Farklılaşması
Shade Variation



Mat
Matt



Rektifiyeli
Rectified

Porselen Karolar / Porcelain Tiles

Bünye / Body Type

Sırlı Porselen / Glazed Porcelain

Yüzey Alternatifleri / Surface Alternatives

R9

Fon Ebatları / Basic Tile Sizes

60x60 cm (597x597 mm)

Fon Renkleri /

Basic Tile and Decor Colors

Beton Gri / Cement Blush

Kullanım Alanları / Usage Areas

Konut / Residential

Döşeme Alanları / Tiling Areas

Yer / Floor

Duvar / Wall

Dona Dayanım / Frost Resistance

Var / Available

Desen Farklılaşması /

Shade Variation Classification

V3

Baskı Teknolojisi / Printing Technology

ReaLook

Ürün Standardı / Product Standard

EN14411 Group Bla

Dip Notlar / Footnotes

H R



Porselen
Porcelain



Yer Karosu
Floor Tile



Duvar Karosu
Wall Tile



Konut
Residential



Dona Dayanım
Frost Resistance



Desen Farklılaşması
Shade Variation



Mat
Matt



Rektifiyeli
Rectified

STUDIO - MIX

Duvar Karoları / Wall Tiles



33x100 Mat/Matt K946249R0001VTSO

Mermer Pembe / Marble Pink

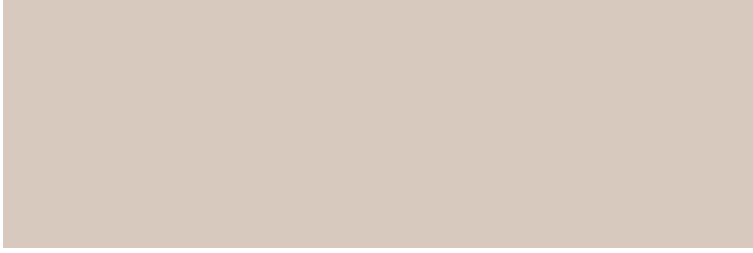

33x100 Mat/Matt K946641R0001VTSO

Nude / Nude



33x100 Mat/Matt K946250R0001VTSO

Beton Gri / Cement Blush



1x100 K356997LZ001VTEO
3x100 K085976LZ001VTEO

Bakır Çubuk Bordür - Logolu / Copper Line Border - Logo



1x100 K35699700001VTEO
3x100 K08597600001VTEO

Bakır Çubuk Bordür / Copper Line Border

Porselen Karolar / Porcelain Tiles



60x60

R9

K946260R0001VTE0

Beton Gri / Cement Blush



STUDIO - TAB



Duvar Karoları / Wall Tiles : K946667R0001VTS0 33x100 Studio -Tab Beyaz / White
K946255R0001VTS0 33x100 Studio -Tab Dekor / Decor Beyaz / White
K946641R0001VTS0 33x100 Studio -Tab Nude / Nude
K946254R0001VTS0 33x100 Studio -Tab Dekor / Decor Nude / Nude

Yer Karoları / Floor Tiles : K946260R0001VTE0 60x60 Studio - Plate Beton Gri / Cement Blush

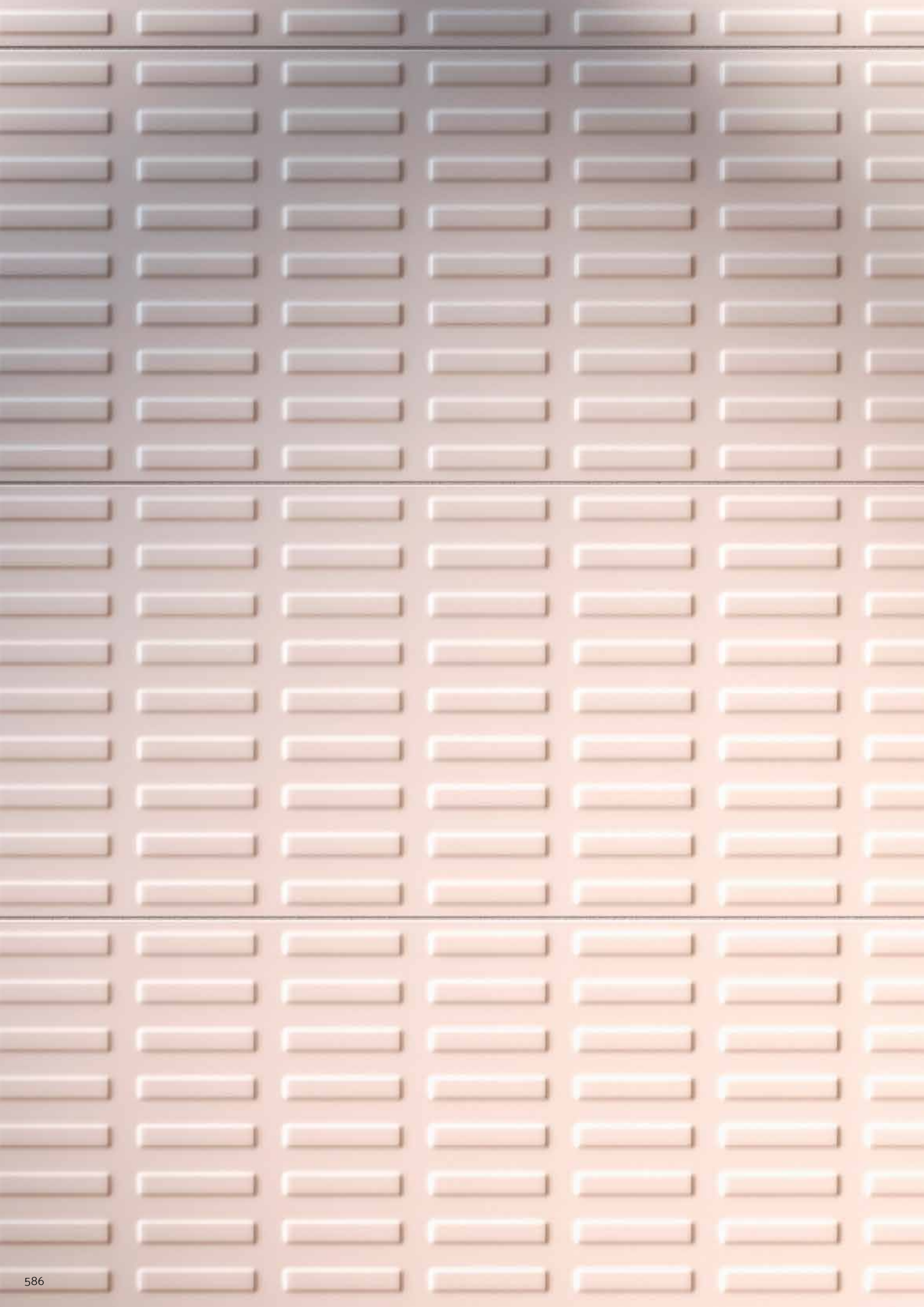

PRO

NATURE

STUDIO - TAB

Endüstriyel duvarların düzenli ve keskin geometrisini, farklı renk ve yuvarlatılmış formlarla yumuşatan sıcak ve yalın tasarımlı seramik serisi. Beyaz ve son yılların moda rengi olan nude tonlarında tasarlanmış olan seri, tüm seçeneklerin birbiri ile kullanılmasına da imkân vererek yenilikçi bir model sunuyor.

Cosy and plain designed ceramic collection, which smooths the regular and sharp geometry of the industrial walls, with diverse colours and rounded forms. Designed in the trendy shades of white and nude, the collection offers an innovative model by allowing all the options to be used in combination with each other.

Duvar Karoları / Wall Tiles

Yüzey Alternatifleri / Surface Alternatives
Mat / Matt

Fon Ebatları / Basic Tile Sizes
33x100 cm (R 329x991 mm)

Dekor Ebatları / Decor Sizes
33x100 cm (R 329x991 mm)

**Fon ve Dekor Renkleri /
Basic Tile and Decor Colors**
Beyaz / White
Nude / Nude

Uyumlu Yer Karoları / Compatible Floor Tiles

Matrix
Studio-Mix
Urbanwood
Aspenwood

Kullanım Alanları / Usage Areas
Konut / Residential

Döşeme Alanları / Tiling Areas
Duvar / Wall

Dona Dayanım / Frost Resistance
Yok / Not Available

Baskı Teknolojisi / Printing Technology
ReaLook

Ürün Standardı / Product Standard
EN14411 Group BIII

Dip Notlar / Footnotes



Duvar Karosu
Wall Tile



Konut
Residential



Mat
Matt



Rektifiyeli
Rectified

STUDIO - TAB

Duvar Karoları / Wall Tiles

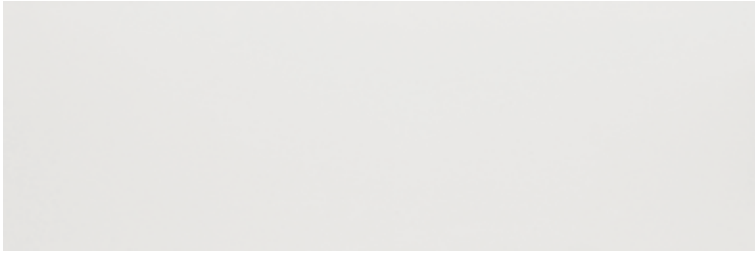

33x100 Mat / Matt K946667R0001VTSO

Beyaz / White

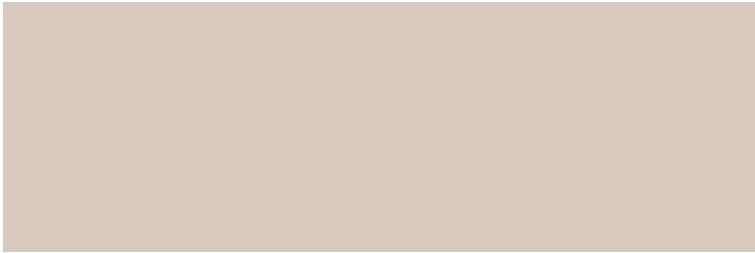

33x100 Mat / Matt K946641R0001VTSO

Nude / Nude



33x100 Mat / Matt K946255R0001VTSO

Studio-Tab Dekor / Studio-Tab Dekor
Beyaz / White



33x100 Mat / Matt K946254R0001VTSO

Studio-Tab Dekor / Studio-Tab Dekor
Nude / Nude



Duvar Karoları / Wall Tiles : K946641R0001VTS0 33x100 Studio -Tab Nude / Nude
K946254R0001VTS0 33x100 Studio -Tab Dekor / Dekor Nude / Nude



STUDIO - TEX

Duvar Karoları / Wall Tiles : K946641R0001VTS0 33x100 Studio-Tex Nude / Nude
K946251R0001VTS0 33x100 Studio-Tex Dekor / Decor Nude / Nude

Yer Karoları / Floor Tiles : K944650R0001VTE0 60x60 Matrix Nude / Nude



PRO

NATURE

STUDIO - TEX

Endüstriyel yüzeylerin keskinliğini, tekstil sıcaklığı ile yumuşatan seramik serisi. Tekstil dokuların kusursuz geometrik yapısını, nude ve beyaz gibi hiç eskimeyecek sakin renk tonları ile birleştiren seri, bu sayede tüm ürünlerin birbiri ile kullanımına da imkân sağlıyor.

Ceramic collection which smooths the sharpness of industrial surfaces with the cosiness of textile. Combining the flawless geometric structure of textile textures with tranquil colour shades, such as nude and white, which will never age. The collection allows all the products in the range to be used in combination with each other.

Duvar Karoları / Wall Tiles

Yüzey Alternatifleri / Surface Alternatives
Mat / Matt

Fon Ebatları / Basic Tile Sizes
33x100 cm (R 329x991 mm)

Dekor Ebatları / Decor Sizes
33x100 cm (R 329x991 mm)

**Fon ve Dekor Renkleri /
Basic Tile and Decor Colors**
Beyaz / White
Nude / Nude

Uyumlu Yer Karoları / Compatible Floor Tiles
Matrix
Studio-Mix
Urbanwood
Aspenwood

Kullanım Alanları / Usage Areas
Konut / Residential

Döşeme Alanları / Tiling Areas
Duvar / Wall

Dona Dayanım / Frost Resistance
Yok / Not Available

Baskı Teknolojisi / Printing Technology
ReaLook

Ürün Standardı / Product Standard
EN14411 Group BIII

Dip Notlar / Footnotes

®



Duvar Karosu
Wall Tile



Konut
Residential



Mat
Matt



Desen Farklaşması
Shade Variation



Rektifiyeli
Rectified

STUDIO - TEX

Duvar Karoları / Wall Tiles

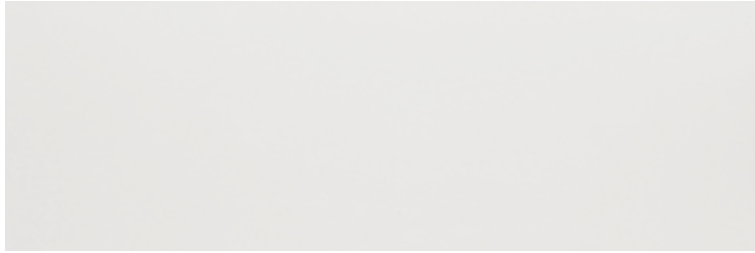

33x100 Mat / Matt K946667R0001VTSO

Beyaz / White



33x100 Mat / Matt K946641R0001VTSO

Nude / Nude



33x100 Mat / Matt K946252R0001VTSO

Studio-TEX Dekor / Studio-TEX Dekor
Beyaz / White



33x100 Mat / Matt K946251R0001VTSO

Studio-TEX Dekor / Studio-TEX Dekor
Nude / Nude

Bakır Çubuk Bordür - Logolu / Copper Line Border - Logo

1x100 K356997LZ001VTEO
3x100 K085976LZ001VTEO

Bakır Çubuk Bordür / Copper Line Border

1x100 K35699700001VTEO
3x100 K08597600001VTEO



Duvar Karoları / Wall Tiles : K946251R0001VTS0 33x100 Studio-TEX Dekor / Decor Nude / Nude



STUDIO - PLATE



Duvar Karoları / Wall Tiles : K946250R0001VTS0 33x100 Studio - Plate Beton Gri / Cement Blush
K946400R0001VTS0 33x100 Studio - Plate Dekor / Decor Bronz / Bronze

Yer Karoları / Floor Tiles : K946260R0001VTE0 60x60 Studio - Plate Beton Gri / Cement Blush

Duvar Karoları / Wall Tiles

Yüzey Alternatifleri / Surface Alternatives
Mat / Matt

Fon Ebatları / Basic Tile Sizes
33x100 cm (R 329x991 mm)

Dekor Ebatları / Decor Sizes
33x100 cm (R 329x991 mm)

**Fon ve Dekor Renkleri /
Basic Tile and Decor Colors**
Beton Gri / Cement Blush
Bronz / Bronze

Kullanım Alanları / Usage Areas
Konut / Residential

Döşeme Alanları / Tiling Areas
Duvar / Wall

Dona Dayanım / Frost Resistance
Yok / Not Available

Uyumlu Yer Karoları / Compatible Floor Tiles
Studio-Plate
Urbanwood
Metalcrete
Aspenwood

Baskı Teknolojisi / Printing Technology
ReaLook

Ürün Standardı / Product Standard
EN14411 Group BIII

Dip Notlar / Footnotes
H B R M

PRO

NATURE

STUDIO - PLATE

Endüstriyel tasarım trendlerinin samimi yorumunu iç mekânlara taşıyan çarpıcı seramik serisi. Serinin soğuk renk ve yüzeyleri, sıcak bronz ve pudra efekti ile yumuşatılarak kullanıldığı mekânlarda yeni atmosferler yaratıyor. Soğuk ve sıcak formlar bir araya gelerek yeni aksanlar ortaya çıkarıyor. Serideki metalik bronz fon ve dekorlar sayesinde, modern şehirli banyolardaki endüstriyel görüntü lüksle buluşuyor.

Outstanding ceramic collection, which carries the ingenious interpretation of industrial design trends to the interior spaces. The cold colours and surfaces of the collection are smoothed with the warm bronze and powder effect in an effort to create a new atmosphere in the spaces it is used. Cold and warm forms come together to create new accents. The industrial look of the modern urban bathrooms meets with luxury, thanks to the metallic bronze tiles and borders in the collection.



Duvar Karosu
Wall Tile



Konut
Residential



Mat
Matt



Rektifiyeli
Rectified



Desen Farklılaşması
Shade Variation



Ödüllü
Award Winning



GOOD
DESIGN
AWARD
2018

Porselen Karolar / Porcelain Tiles

Bünye / Body Type

Sırlı Porselen / Glazed Porcelain

Yüzey Alternatifleri / Surface Alternatives

R9

Fon Ebatları / Basic Tile Sizes

60x60 cm (597x597 mm)

Fon Renkleri /

Basic Tile and Decor Colors

Beton Gri / Cement Blush

Kullanım Alanları / Usage Areas

Konut / Residential

Döşeme Alanları / Tiling Areas

Yer / Floor

Duvar / Wall

Dona Dayanım / Frost Resistance

Var / Available

Desen Farklılaşması /

Shade Variation Classification

V3

Baskı Teknolojisi / Printing Technology

ReaLook

Ürün Standardı / Product Standard

EN14411 Group Bla

Dip Notlar / Footnotes

H R



Porselen
Porcelain



Yer Karosu
Floor Tile



Duvar Karosu
Wall Tile



Konut
Residential



Dona Dayanım
Frost Resistance



V3
Desen Farklılaşması
Shade Variation



Mat
Matt



Rektifiyeli
Rectified

STUDIO - PLATE

Duvar Karoları / Wall Tiles

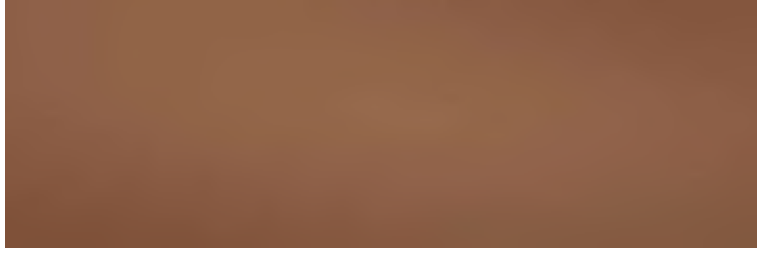

33x100 Mat/Matt K946248R0001VTS0

Bronz / Bronze



33x100 Mat/Matt K946250R0001VTS0

Beton Gri / Cement Blush



Bakır Çubuk Bordür - Logolu / Copper Line Border - Logo

1x100 K356997LZ001VTE0
3x100 K085976LZ001VTE0



Bakır Çubuk Bordür / Copper Line Border

1x100 K35699700001VTE0
3x100 K08597600001VTE0



33x100 Mat/Matt K946400R0001VTS0

Studio-Plate Dekor / Studio-Plate Dekor
Bronz / Bronze



33x100 Mat/Matt K946642R0001VTS0

Studio-Plate Dekor / Studio-Plate Dekor
Beton Gri / Cement Blush

Porselen Karolar / Porcelain Tiles



60x60 R9 K946260R0001VTE0

Beton Gri - Cement Blush



FUTURA - XL



Duvar Karoları / Wall Tiles : K937964R0001VTS0 33x100 Futura - XL3D Dalga Dekor / 3D Wave Decor Beyaz / White

Yer Karoları / Floor Tiles : K933005R0001VTE0 15x90 Woodplus Antrasit / Antrachite

PRO

NATURE

FUTURA - XL

Dalgalı deseni ve dinamik çizgileriyle üç boyutlu bir algı yaratan çarpıcı bir seramik serisi. Futura düz beyaz rengiyle, ferah ve aydınlık mekanlar sunarken her zevke hitap edecek çözümler yaratıyor. Mat yüzeyi ve sıra dışı görünümü, duvarlarda sürükleyici bir etki yaratıyor.

An impressive ceramic series creating a three dimensional effect with its wavy pattern and dynamic lines. Futura combines warm and cool colors to create different alternatives. It makes a striking impact on walls with its matt surface and extraordinary outlook.

Duvar Karoları / Wall Tiles

Yüzey Alternatifleri / Surface Alternatives

Mat / Matt

Fon Ebatları / Basic Tile Sizes

33x100 cm (R 329x991 mm)

Dekor Ebatları / Decor Sizes

33x100 cm

Fon Renkleri / Basic Tile Colors

Beyaz / White

Uyumlu Yer Karoları / Compatible Floor Tiles

Ceppostone

Urbancrete

Urbanwood

Newcon

Woodplus

Kullanım Alanları / Usage Areas

Konut / Residential

Döşeme Alanları / Tiling Areas

Duvar / Wall

Dona Dayanım / Frost Resistance

Yok / Not Available

Ürün Standardı / Product Standard

EN14411 Group BIII

Dip Notlar / Footnotes

®



Duvar Karosu
Wall Tile



Konut
Residential



Mat
Matt



Rektifiyeli
Rectified

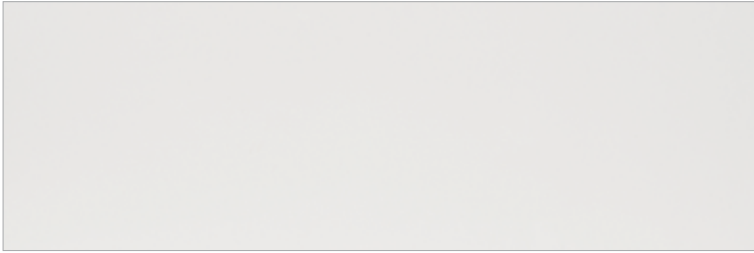

33x100 Mat / Matt K939294R0001VTS0

Beyaz / White

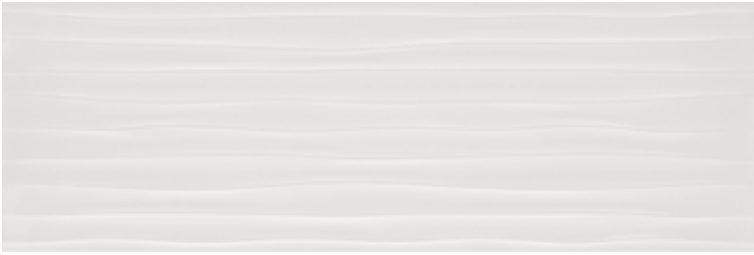

33x100 Mat / Matt K937964R0001VTE0

3D Dalga Dekor / 3D Wave Decor
Beyaz / White



MILLENIUM

Duvar Karolari / Wall Tiles:

K92737200001VTE0 30x60 Millenium Beyaz / White

K92743100001VTE0 30x60 Millenium Beyaz Dalga Dekor / White Wave Decor

K08345600001VTE0 30x60 Millenium Platin Dalga Dekor / Platinum Wave Decor

Yer Karolari / Floor Tiles:

K947614LPR01VTE0 30x60 Ultra 2.0 Beyaz / White

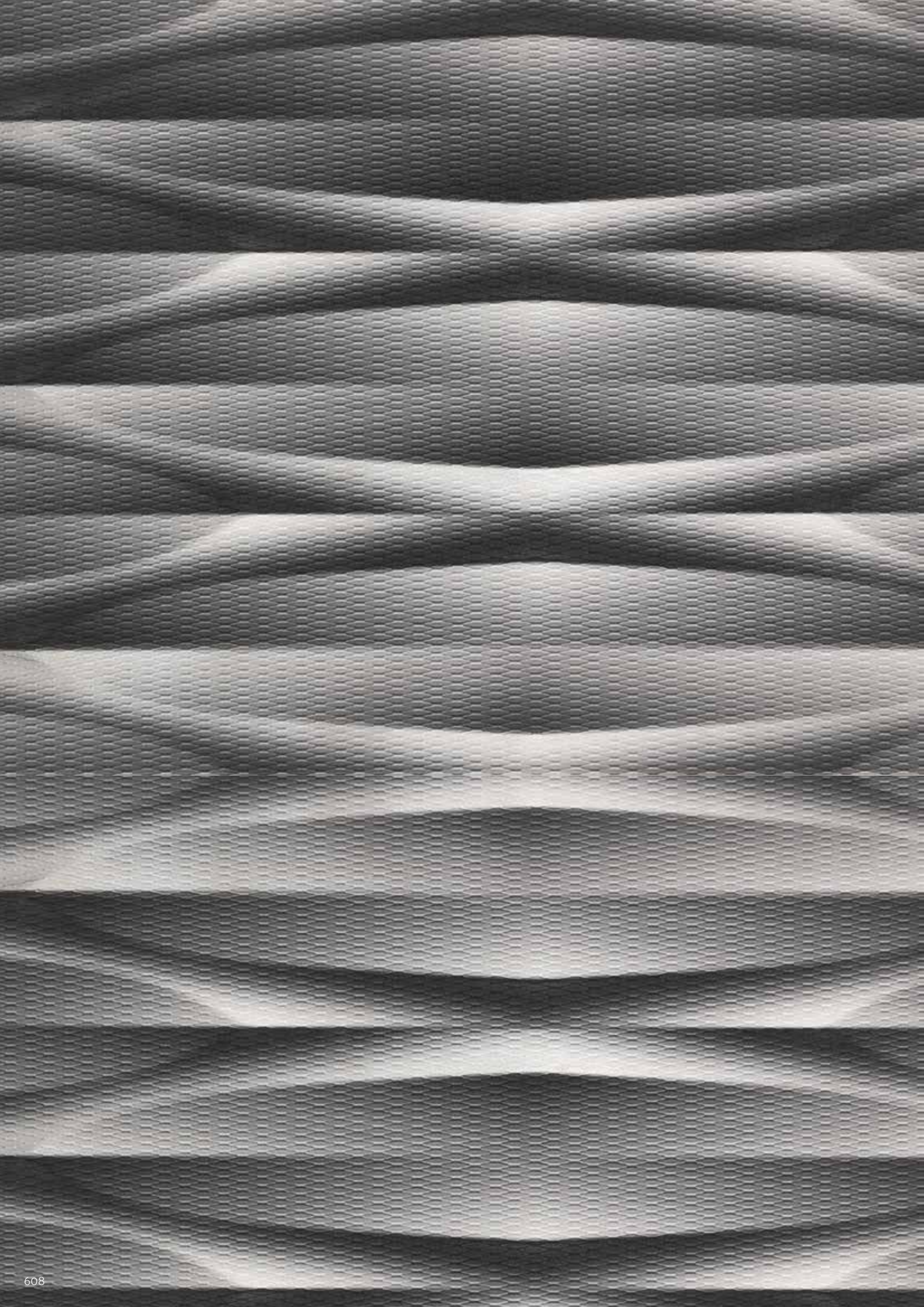

PRO

NATURE

MILLENIUM

Kapladığı her mekânı yeni yüzyılın fütüristik dünyasına dönüştüren seramik serisi. Doğal renklerin ultra modernizmle birlikteliğini sunan millenium, soft ve mat görünümle kontrast yaratan altın, platin, bronz kaplı dekor ve bordürleriyle üç boyutlu bir algı yaratıyor.

A ceramic series transforming every space to the futuristic realm of the new millenium. Combining natural colors with ultra modern designs, millenium creates a three dimensional perception with its golden, silver and platinum decors and borders contrasting with the soft and matt outlook.

Duvar Karoları / Wall Tiles

Yüzey Alternatifleri / Surface Alternatives
Mat / Matt

Fon Ebatları / Basic Tile Sizes
30x60 cm (298x598 mm)

Dekor Ebatları / Decor Sizes
30x60 cm (298x598 mm)
10x60 cm (Bordür/Border)

Fon Renkleri / Basic Tile Colors
Beyaz / White
Platin / Platinum

Uyumlu Yer Karoları / Compatible Floor Tiles
Ultra 2.0

Kullanım Alanları / Usage Areas
Konut / Residential

Döşeme Alanları / Tiling Areas
Duvar / Wall

Dona Dayanım / Frost Resistance
Yok / Not Available

Baskı Teknolojisi / Printing Technology
Reaktif Ink / Reactive Ink

Ürün Standardı / Product Standard
EN14411 Group BIII

Dip Notlar / Footnotes

ⓑ



Duvar Karosu
Wall Tile



Konut
Residential



Mat
Matt



Rektifiyesiz
Non-Rectified



Reaktif Ink
Reactive Ink



Dekor
Baskı

MILLENIUM

Duvar Karoları / Wall Tiles



30x60

Mat / Matt

K92737200001VTE0

Beyaz / White



30x60

Mat / Matt

K92743100001VTE0

Dalga Dekor / Wave Decor
Beyaz / White



30x60

Mat / Matt

K08345600001VTEo

Dalga Dekor / Wave Decor
Platin / Platinum

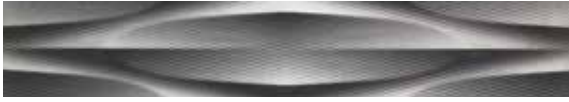

10x60

Mat / Matt

K08348200001VTEo

Bordür / Border
Platin / Platinum



Duvar Karoları / Wall Tiles : K94363200001VTEo 30x60 Craftmix Mavi / Blue
K94363900001VTEo 30x60 Craftmix Düz Patchwork Dekor / Regular Patchwork Dekor Mavi / Blue
K94363500001VTEo 30x60 Craftmix Düz Patchwork Dekor / Regular Patchwork Dekor Krem / Cream
K94364000001VTEo 30x60 Craftmix Artisan Patchwork Dekor / Artisan Patchwork Dekor Mavi / Blue
K94363600001VTEo 30x60 Craftmix Artisan Patchwork Dekor / Artisan Patchwork Dekor Krem / Cream

CRAFTMIX





PRO

NATURE

CRAFTMIX

Geleneksel motifleri çağdaş renk alternatifleriyle bir araya getiren seramik serisi. Yoğun dekor kullanımıyla şık ve klasik bir mekân tasarımına olanak veren Craftmix, yalnızca fonları kullanıldığında ise tamamen modern tasarımlı bir yaşam alanı yaratıyor. Hem mutfak hem de banyo kullanımı için ideal olan Craftmix serisi, geleneksel desenleri, parlak yüzeyi ve rölyefli yapısıyla kullanıldığı mekânlara sıcak bir atmosfer kazandırıyor.

A ceramic series recreating traditional motifs into stylish designs thanks to its modern color alternatives. While Craftmix decors create a chic and classic look; the basic tiles of the range create a living space with a very modern design. Ideal for kitchens and bathrooms, Craftmix series provides a warm atmosphere with its traditional design, bright surface and relief structure.

Duvar Karoları / Wall Tiles

Yüzey Alternatifleri / Surface Alternatives
Parlak / Glossy

Fon Ebatları / Basic Tile Sizes
30x60 cm (298x598 mm)

Dekor Ebatları / Decor Sizes
30x60 cm (298x598 mm)
5x30 cm (Bordür / Border)
2x30 cm (Bordür / Border)

Fon ve Dekor Renkleri / Basic Tile and Decor Colors

Krem / Cream
Kum Beji / Sand
Gri / Grey
Mavi / Blue
Koyu Vizon / Dark Mink

Uyumlu Yer Karoları / Compatible Floor Tiles

Clay cement
Urbancrete
Newcon

Kullanım Alanları / Usage Areas

Konut / Residential

Döşeme Alanları / Tiling Areas

Duvar / Wall

Dona Dayanım / Frost Resistance

Yok / Not Available

Baskı Teknolojisi / Printing Technology

ReaLook

Ürün Standardı / Product Standard

EN14411 Group BIII

Dip Notlar / Footnotes

N



Duvar Karosu
Wall Tile



Konut
Residential



Parlak
Glossy



Rektifiyesiz
Non Rectified

CRAFTMIX

Duvar Karoları / Wall Tiles

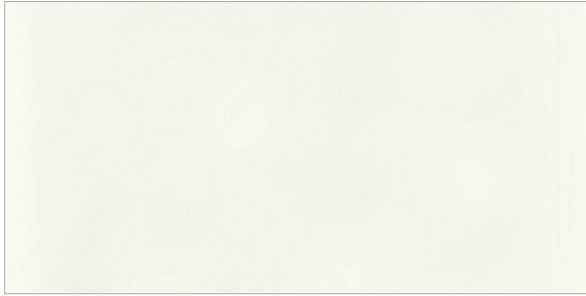

Krem / Cream

30x60 Parlak / Glossy K94362900001VTE0



Kum Beji / Sand

30x60 Parlak / Glossy K94362800001VTE0



Gri / Grey

30x60 Parlak / Glossy K94363100001VTE0



Mavi / Blue

30x60 Parlak / Glossy K94363200001VTE0



30x60 Krem / Cream K94363500001VTE0

Scored Düz Patchwork Dekor / Scored Regular Patchwork Dekor
Krem / Cream



30x60 Koyu Vizon / Dark Mink K94364100001VTE0
30x60 Kum Beji / Sand K94363700001VTE0
30x60 Mavi / Blue K94363900001VTE0

Scored Düz Patchwork Dekor / Scored Regular Patchwork Dekor
Koyu Vizon / Dark Mink



30x60 Krem / Cream K94363600001VTE0

Scored Artisan Patchwork Dekor / Scored Artisan Patchwork Dekor
Krem / Cream



30x60 Koyu Vizon / Dark Mink K94364200001VTE0
30x60 Kum Beji / Sand K94363800001VTE0
30x60 Mavi / Blue K94364000001VTE0

Scored Artisan Patchwork Dekor / Scored Artisan Patchwork Dekor
Koyu Vizon / Dark Mink



Bordür / Border
Kum Beji / Sand

2x30
2x30
2x30
2x30

Parlak / Glossy
Parlak / Glossy
Parlak / Glossy
Parlak / Glossy

Kum Beji / Sand
Krem / Cream
Gri / Grey
Mavi / Blue

K94365200001VTE0
K94365300001VTE0
K94365500001VTE0
K94365700001VTE0



MINER'S MUD SOAP BAR
All-in-one mud soap bar
PROSPECTOR CO.

FUTURA - M

Duvar Karoları / Wall Tiles : K94421600001VTE0 30x60 Futura - M Beyaz / White
K94697600001VTE0 30x60 Futura - M Antrasit / Anthracite
K94697700001VTE0 30x60 Futura - M 3D Dalga Dekor / 3D Wave Decor Antrasit / Anthracite

Yer Karoları / Floor Tiles : K93299400001VTE0 15x90 Woodplus K.Gri / D.Grey

PRO

NATURE

FUTURA - M

Duvar Karoları / Wall Tiles

Yüzey Alternatifleri / Surface Alternatives
Mat / Matt

**Fon ve Dekor Ebatları /
Basic and Decor Tile Sizes**
30x60 cm (298x598 mm)

Fon Renkleri / Basic Tile Colors
Beyaz / White
Antrasit / Anthracite

Uyumlu Yer Karoları / Compatible Floor Tiles
Ceppostone
Urbancrete
Urbanwood
Newcon
Woodplus

Kullanım Alanları / Usage Areas
Konut / Residential

Döşeme Alanları / Tiling Areas
Duvar / Wall

Dona Dayanım / Frost Resistance
Yok / Not Available

Ürün Standardı / Product Standard
EN14411 Group BIII

Dip Notlar / Footnotes
®



Duvar Karosu
Wall Tile



Konut
Residential



Mat
Matt



Rektifiyeli
Rectified

Duvar Karoları / Wall Tiles

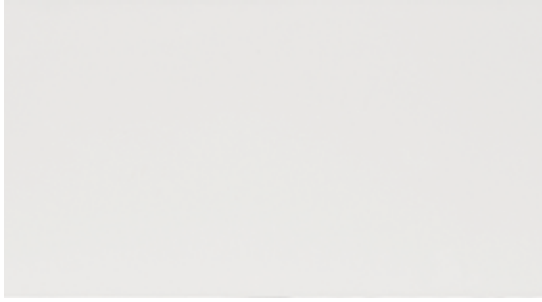

Beyaz / White

30x60

Mat / Matt

K94421600001VTE0



Antrasit / Anthracite

30x60

Mat / Matt

K94697600001VTE0

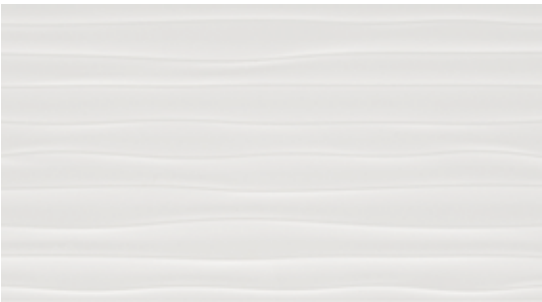

3D Dalga Dekor / 3D Wave Decor
Beyaz / White

30x60

Mat / Matt

K94417200001VTE0



3D Dalga Dekor / 3D Wave Decor
Antrasit / Anthracite

30x60

Mat / Matt

K94697700001VTE0



ELEGANT



Duvar Karoları / Wall Tiles : K83228100001VTEo 25x40 Elegant Krem / Cream
K84077300001VTEo 25x40 Elegant Scored Moka / Mocha
K83227000001VTEo 25x40 Elegant Moka / Mocha

Yer Karoları / Floor Tiles : K83231400001VTEo 45x45 Elegant Moka / Mocha

Duvar Karoları / Wall Tiles

**Fon ve Dekor Ebatları /
Basic Tile and Decor Sizes**
25x40 cm

Yüzey Alternatifleri / Surface Alternatives
Mat / Matt

**Fon ve Dekor Renkleri /
Basic Tile and Decor Colors**
Beyaz / White
Krem / Cream
Moka / Mocha
Antrasit / Anthracite

Kullanım Alanları / Usage Areas
Konut / Residential

Döşeme Alanları / Tiling Areas
Duvar / Wall

Dona Dayanım / Frost Resistance
Yok / Not Available

Baskı Teknolojisi / Printing Technology
Rotocolor

Ürün Standardı / Product Standard
EN14411 Group BIII

PRO

NATURE

ELEGANT

Değerli metallerin sürükleyici dokusunu mekânlara yansıtan Elegant serisi, altın, bakır ve bronz renklerini beyaz, siyah ve bej tonlarıyla buluşturuyor. Sıcak, yumuşak ve mat renkler uyumlu bir araya gelerek fark yaratan yüzeyler oluşturuyor.

Elegant series reflects the absorbing outlook of precious metals to spaces by combining golden, copper and bronze colors with white, black and beige hues. Warm, soft and matt colors come together in harmony to create distinguished surfaces.



Duvar Karosu
Wall Tile



Konut
Residential



Mat
Matt



Rektifiyesiz
Non Rectified

Porselen Karolar / Porcelain Tiles

Bünye / Body Type

Sırlı Porselen / Glazed Porcelain

Yüzey Alternatifleri / Surface Alternatives

Mat / Matt

Fon Ebatları / Basic Tile Sizes

45x45 cm (447x447 mm)

Fon Renkleri / Basic Tile Colors

Beyaz / White

Krem / Cream

Moka / Mocha

Antrasit / Anthracite

Kullanım Alanları / Usage Areas

Konut / Residential

Ticari Alan / Commercial

Döşeme Alanları / Tiling Areas

Yer / Floor

Duvar / Wall

Dona Dayanım / Frost Resistance

Var / Available

Baskı Teknolojisi / Printing Technology

Rotocolor

Ürün Standardı / Product Standard

EN14411 Group Bla



Porselen
Porcelain



Yer Karosu
Floor Tile



Duvar Karosu
Wall Tile



Konut
Residential



Ticari Alan
Commercial



Dona Dayanım
Frost Resistance



Mat
Matt



Rektifiyesiz
Non Rectified

ELEGANT

Duvar Karoları / Wall Tiles



25x40 Mat / Matt K83230300001VTEO

Beyaz / White



25x40 Mat / Matt K83228100001VTEO

Krem / Cream

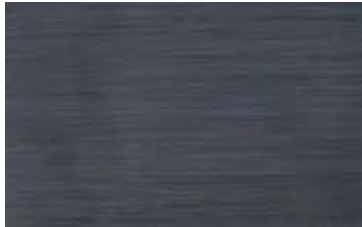

25x40 Mat / Matt K83229200001VTEO

Antrasit / Anthracite



25x40 Mat / Matt K83227000001VTEO

Moka / Mocha



Beyaz / White	25x40	Mat / Matt	K84068100001VTEO
Krem / Cream	25x40	Mat / Matt	K84069200001VTEO
Antrasit / Anthracite	25x40	Mat / Matt	K84076200001VTEO
Moka / Mocha	25x40	Mat / Matt	K84077300001VTEO

Scored
Moka / Mocha

Porselen Karolar / Porcelain Tiles



Beyaz / White

45x45

Mat / Matt

K83236200001VTEO



Krem / Cream

45x45

Mat / Matt

K83232500001VTEO

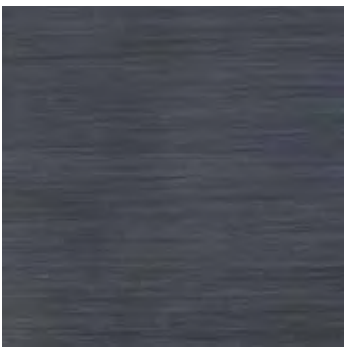

Antrasit / Anthracite

45x45

Mat / Matt

K83235100001VTEO



Moka / Mocha

45x45

Mat / Matt

K83231400001VTEO



DÜZ RENKLER / PLAIN COLORS



Duvar Karoları / Wall Tiles :

K82304200001VTE0 30x60 Mat Beyaz / White

Yer Karoları / Floor Tiles :

K945691R0001VTE0 20x120 Aspenwood Koyu Gri / Dark Grey

PRO

NATURE

DÜZ RENKLER / PLAIN COLORS

Duvar Karoları / Wall Tiles

Yüzey Alternatifleri / Surface Alternatives

Mat / Matt

Parlak / Glossy

Fon ve Dekor Ebatları / Basic and Decor Tile Sizes

33x100 cm (R 329x991 mm)

30x90 cm (R 298x898 mm)

30x60 cm (298x598 mm)

20x60 cm (198x598 mm)

25x40 cm (248x398 mm)

20x30 cm (198x298 mm)

20x25 cm (198x248 mm)

Fon ve Dekor Renkleri / Basic Tile and Decor Colors

Beyaz / White

Kullanım Alanları / Usage Areas

Konut / Residential

Döşeme Alanları / Tiling Areas

Duvar / Wall

Dona Dayanım / Frost Resistance

Yok / Not Available

Baskı Teknolojisi / Printing Technology

ReaLook

Ürün Standardı / Product Standard

EN14411 Group BIII



Duvar Karosu
Wall Tile



Konut
Residential



Mat
Matt



Parlak
Glossy

DÜZ RENKLER / PLAIN COLORS

Duvar Karoları / Wall Tiles

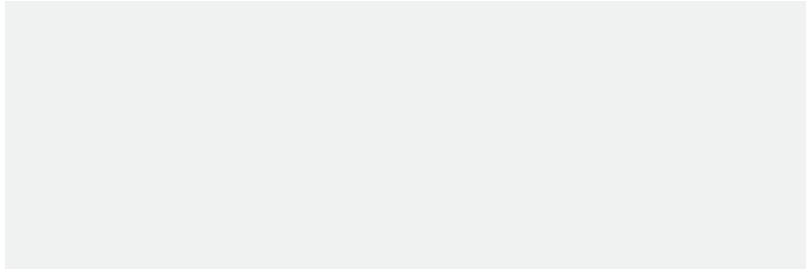

33x100 Mat / Matt
33x100 Parlak / Glossy

K939294R0001VTSO
K944998R0001VTSO

Beyaz / White

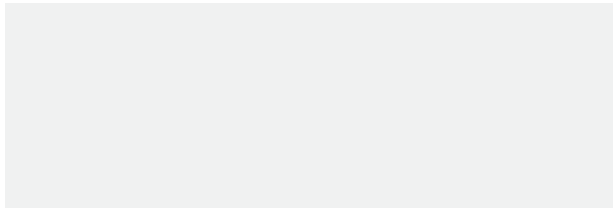

30x90 Mat / Matt

K948409BSR01VTEO

Beyaz / White

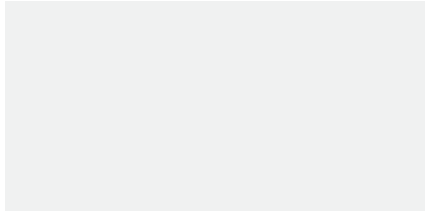

30x60 Mat / Matt
30x60 Mat / Matt
30x60 Mat / Matt

K82304200001VTEO
K823042R0001VTEO
K823042B0001VTEO

30x60 Parlak / Glossy
30x60 Parlak / Glossy
30x60 Parlak / Glossy

K82305300001VTEO
K823053R0001VTEO
K823053B0001VTEO

Beyaz / White

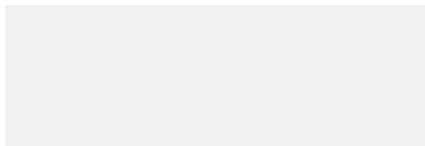

20x60 Mat / Matt
20x60 Mat / Matt

K92843300001VTEO
K928433B0001VTEO

20x60 Parlak / Glossy
20x60 Parlak / Glossy

K92842200001VTEO
K928422B0001VTEO

Beyaz / White

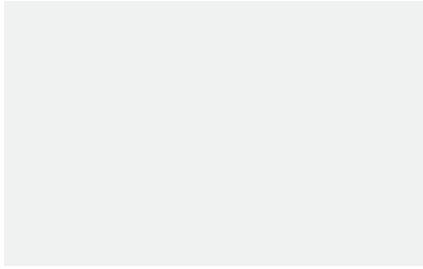

25x40	Mat / Matt	K82241200001VTE0
25x40	Mat / Matt	K822412B0001VTE0
25x40	Parlak / Glossy	K81629500001VTE0
25x40	Parlak / Glossy	K816295B0001VTE0

Beyaz / White

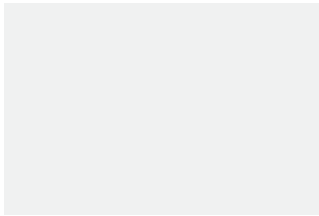

20x30	Mat / Matt	K77710300001VTE0
20x30	Mat / Matt	K777103B0001VTE0
20x30	Parlak / Glossy	K77032400001VTE0
20x30	Parlak / Glossy	K770324B0001VTE0

Beyaz / White

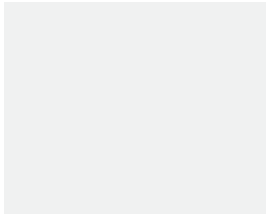

20x25	Mat / Matt	K94775000001VTE0
20x25	Parlak / Glossy	K94775200001VTE0

Beyaz / White



20x30	Parlak / Glossy	K77094300001VTE0
20x30	Parlak / Glossy	K770943B0001VTE0

Rölyef / Relief
Beyaz / White



Duvar Karoları / Wall Tiles :

K94530500001VTE0 10x20 Metro Tiles Siyah / Black
K94530400001VTE0 10x20 Metro Tiles Beyaz / White

METRO TILES





Duvar Karoları / Wall Tiles :

K94530500001VTE0 10x20 Metro Tiles Siyah / Black
K94530400001VTE0 10x20 Metro Tiles Beyaz / White

PRO

NATURE

METRO TILES

Formların ve çizgilerin göz alıcı simetrisiyle, kullanıldığı her yere güçlü ve özgüvenli bir atmosfer kazandıran seramik koleksiyonu. Metro Tiles; siyah, beyaz, gri, krem ve altın renk seçenekleri yanında belirgin formuyla da kendine özgü karakterini kullanıldığı duvarlara yansıtıyor. Klasiğin, modası geçmeyen güzelliğini sade ve modern tasarımıyla dengeleyen koleksiyonda 2.5x5, 5x10, 10x10, 10x20, 10x30 ve 20x20 cm ebat seçenekleri bulunuyor.

A ceramic collection that brings a strong and confident atmosphere wherever it is used with eye-catching symmetry of forms and lines. Metro Tiles reflects its unique character on the walls with black, white, grey, cream and gold colour options as well as distinctive forms. The collection that balances the timeless beauty of classic with simple and modern design, is available in 2.5x5, 5x10, 10x10, 10x20, 10x30 and 20x20 cm sizes.

Seramik Yer Karosu / Ceramic Floor Tiles

YüzeY Alternatifleri / Surface Alternatives

Parlak / Glossy

Fon Ebatları / Basic Tile Sizes

M2.5x5 cm (23x47 mm)

M5x10 cm (47x97 mm)

M10x10 cm (97x97 mm)

M10x20 cm (97x197 mm)

M10x30 cm (97x197 mm)

M20x20 cm (197x197 mm)

Dekor Ebatları / Decor Sizes

M10x20 cm (97x197mm)

M20x20 cm (197x197 mm)

Fon Renkleri / Basic Tile Colors

Vizon / Mink

Beyaz / White

Siyah / Black

Krem / Cream

Gri / Grey

Dekor Renkleri / Decor Colors

Altın / Gold

Kullanım Alanları / Usage Areas

Konut / Residential

Ticari Alan / Commercial

Döşeme Alanları / Tiling Areas

Yer / Floor

Duvar / Wall

Desen Farklılaşması /

Shade Variation Classification

VO

Dona Dayanım / Frost Resistance

Var / Available

Ürün Standardı / Product Standard

EN14411 Group B1b



Yer Karosu
Floor Tile



Duvar Karosu
Wall Tile



Ticari Alan
Commercial



Konut
Residential



Dona Dayanım
Frost Resistance



Parlak
Glossy



Rektifiyesiz
Non Rectified

METRO TILES

Seramik Yer Karosu / Ceramic Floor Tiles



2,5x5 cm Glossy / Parlak K52356080001VTE0

Beyaz / White



2,5x5 cm Glossy / Parlak K53509580001VTE0

Krem / Cream

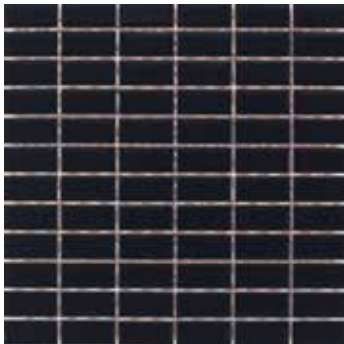

2,5x5 cm Glossy / Parlak K52357180001VTE0

Siyah / Black

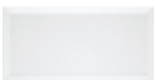

5x10 cm Glossy / Parlak K52358280001VTE0

Beyaz / White



5x10 cm Glossy / Parlak K53247280001VTE0

Krem / Cream



5x10 cm Glossy / Parlak K52359380001VTE0

Siyah / Black



20x20 cm Siyah / Black

Glossy / Parlak

K94528800001VTE0



10x30 cm Siyah / Black

Glossy / Parlak

K94529100001VTE0



10x20 cm Siyah / Black

Glossy / Parlak

K94530500001VTE0



10x10 cm Siyah / Black

Glossy / Parlak

K94528380001VTE0

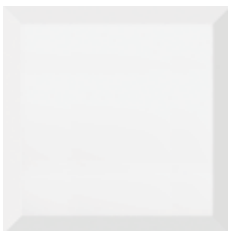

20x20 cm Beyaz / White

Glossy / Parlak

K94528700001VTE0

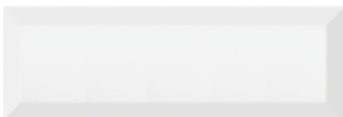

10x30 cm Beyaz / White

Glossy / Parlak

K94529000001VTE0

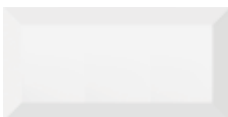

10x20 cm Beyaz / White

Glossy / Parlak

K94530400001VTE0



10x10 cm Beyaz / White

Glossy / Parlak

K94528280001VTE0

METRO TILES

Seramik Yer Karosu / Ceramic Floor Tiles



20x20 cm Krem / Cream Glossy / Parlak K94528900001VTE0



10x30 cm Krem / Cream Glossy / Parlak K94529200001VTE0



10x20 cm Krem / Cream Glossy / Parlak K94528500001VTE0



10x10 cm Krem / Cream Glossy / Parlak K94528480001VTE0



20x20 cm Gri / Grey Glossy / Parlak K94759900001VTE0



10x30 cm Gri / Grey Glossy / Parlak K94760000001VTE0



10x20 cm Gri / Grey Glossy / Parlak K94759800001VTE0



10x10 cm Gri / Grey Glossy / Parlak K94759780001VTE0



10x20 cm Altın / Gold

Glossy / Parlak K94528600001VTE0



20x20 cm Altın / Gold

Glossy / Parlak K94551300001VTE0



Duvar Karoları / Wall Tiles :

K50898280001VTE0 5x5 Color Line Yeşil-Mavi / Green-Blue
K51150480001VTE0 5x5 Color Line Gri / Grey

COLOR LINE





Duvar Karoları / Wall Tiles :

K50898280001VTE0 5x5 Color Line Yeşil-Mavi / Green-Blue
K51150480001VTE0 5x5 Color Line Gri / Grey

PRO

NATURE

COLOR LINE

Mozaiğin zamansız güzelliğini, mavi, sarı, yeşil ve gri tonlarının doğal renk geçişleriyle zenginleştirilmiş kombinasyonlarında bir araya getiren seramik koleksiyonu Colorline, banyolardan mutfaklara, spor tesislerinden havuzlara farklı kullanım alanlarını mozaığın renkli dünyasıyla canlandırıyor.

A ceramic collection that combines the timeless beauty of mosaics with shades of blue, yellow, green and grey enriched with natural colour transitions. Colorline enlivens different areas of use from bathrooms to kitchens or sports facilities to pools, reflecting the colourful atmosphere of mosaics. The collection, which creates unique spaces with its flexible tiling possibilities and timeless aesthetics, is available in dimensions of 2.5x2.5 and 5x5 cm.

Porselen Karolar / Porcelain Tiles Seramik Yer Karoları / Ceramic Floor Tiles

Yüzey Alternatifleri / Surface Alternatives
Parlak / Glossy

Fon Ebatları / Basic Tile Sizes
M2.5x2.5 cm (23x23 mm)
M5x5 cm (47x47 mm)

Fon Renkleri / Basic Tile Colors
Yeşil-Mavi / Green-Blue
Sarı-Mavi / Yellow-Blue
Havuz Mavi / Pool Blue
Gri / Grey
K. Mavi-Yeşil / D. Blue-Green

Kullanım Alanları / Usage Areas
Konut / Residential
Ticari Alan / Commercial

Döşeme Alanları / Tiling Areas
Yer / Floor
Duvar / Wall

Dona Dayanım / Frost Resistance
Var / Available

Ürün Standardı / Product Standard
M 2.5x2.5cm EN 14411 Group Bla
M 5x5cm EN 14411 Group Blb



Porselen
Porcelain



Yer Karosu
Floor Tile



Duvar Karosu
Wall Tile



Konut
Residential



Ticari Alan
Commercial



Dona Dayanım
Frost Resistance



Parlak
Glossy



Rektifiyesiz
Non Rectified

COLOR LINE

Porselen Karolar / Porcelain Tiles

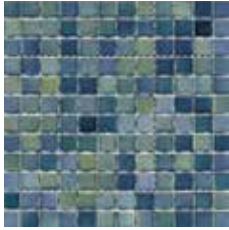

2,5x2,5 cm Parlak / Glossy K02908180001VTE0

Yeşil-Mavi / Green-Blue

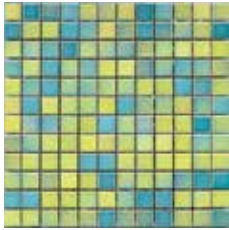

2,5x2,5 cm Parlak / Glossy K02947580001VTE0

Sarı-Mavi / Yellow-Blue

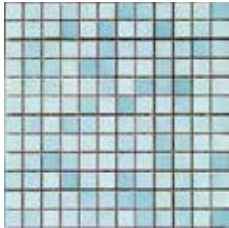

2,5x2,5 cm Parlak / Glossy K02948680001VTE0

Havuz Mavi / Pool Blue

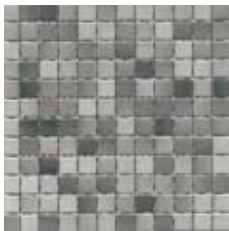

2,5x2,5 cm Parlak / Glossy K51149380001VTE0

Gri / Grey

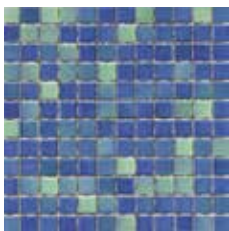

2,5x2,5 cm Parlak / Glossy K51291680001VTE0

K. Mavi-Yeşil / D. Blue-Green

Seramik Yer Karoları / Ceramic Floor Tiles

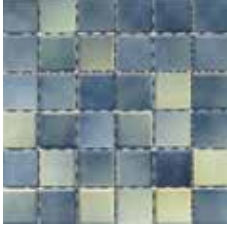

5x5 cm

Parlak / Glossy K50898280001VTE0

Yeşil-Mavi / Green-Blue

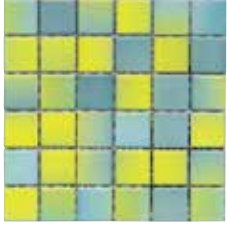

5x5 cm

Parlak / Glossy K51049040001VTE0

Sarı-Mavi / Yellow-Blue



5x5 cm

Parlak / Glossy K51050180001VTE0

Havuz Mavi / Pool Blue

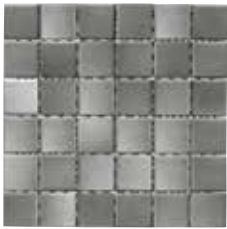

5x5 cm

Parlak / Glossy K51150480001VTE0

Gri / Grey

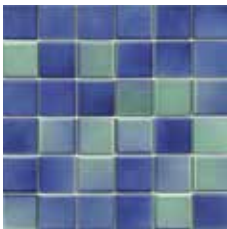

5x5 cm

Parlak / Glossy K51292080001VTE0

K. Mavi-Yeşil / D. Blue-Green



TECHNICAL INFORMATION

TEKNİK BİLGİLER

Dipnotlar / Footnotes

- A** Kesme bordürler rektifiye edilmemiş karolarla kullanılmalıdır.
Cut borders must be set together with non-rectified tiles.
- B** Ürünlerin üzeri metalik sırla kaplanmıştır. Bronz, altın ve platin gibi metalik Sırlı ürünlerin çizilme ve asit direnci normal sırlardan düşüktür. Günlük temizlik için lütfen ürününüzü temiz su,cam-sil veya sıvı bulaşık deterjanı ile temizleyiniz ve temizledikten sonra yumuşak bezle siliniz. Lütfen Sırlı yüzeyin asidik ve daha sert bir malzeme veya toz deterjanla temasını önleyiniz.
The products are coated with metallic glazes. Scratch and acid resistance of metallic glazes is lower than ordinary glazes. Please clean with pure water, liquid regular glass cleaner or dish washing liquids only by using a soft cloth. Please avoid contact with acidic or harder materials or powders.
- C** Karo yüzeyi VitraA clean kaplanmıştır. VitraA clean kaplı ürünler yer karosu olarak kullanılamaz.
Surface of the tile is covered with special glaze VitraA clean. VitraA clean coated products are not suitable for floor.
- E** Mozaik ürünleri sipariş verirken, kodun sonuna aşağıdaki seçeneklerden birisi eklenmelidir
4 Kağıt file
7 Dot mounted
8 Naylon file
Please add one of the below options at the end of the mosaic code.
4 Paper net
7 Dot mounted
8 Nylon net
- F** Duvar ve yer karosu olarak kullanılabilir.
Suitable for both wall and floor.
- G** Hareket yoğunluğu fazla olan yerlerde kullanılmamalıdır
It is not suitable for heavy traffic areas
- H** Gerçek doğal taş, mermer,ahşap veya beton görünümü vermek için ürünlerin herbiri birbirinden farklı tonlarda ve bazen de farklılaşan desenlerde üretilmiştir.
Each tile has different shades of the color and slightly different designs to give real natural stone,marble,wood or cement impression.
- J** Kesme bordürler için sipariş girilirken, birlikte kullanılacak olan porselen karonun rektifiye yada rektifiyesiz olduğu mutlaka belirtilmelidir.
When ordering cut borders please specify whether the tile, which will be used with the border, is rectified or non-rectified.
- K** 8,5x45 ve 8,5x60 ebatında süpürgelik siparişi girileceği zaman birlikte kullanılacak yer karolarının mat, lappatto, lappatto rektifiye özelliklerinden hangisine sahip olduğu mutlaka belirtilmelidir.
When ordering plinths in 8,5x45 and 8,5x60 format, please specify the characteristics of the tile, which will be used with the plinth, such as matte, lappato, rectified, lappato rectified, etc.
- M** **Cam Karolar**
Kesme/Delme: Lütfen sadece sulu elmas ile kesim yapınız. Delme işlemi sulu, çift yönlü ve düşük devirde yapılmalıdır
Döşeme: Cam ürünleri döşerken Flex Porcelain Rapid Yapıştırıcı veya Porselen Yapıştırıcı kullanınız. Bronz, Altın ve Platin renkli cam ürünlerin döşemesinde Gri Flex Rapid Yapıştırıcı, diğer tüm renklerde Beyaz Flex Rapid Yapıştırıcı uygulanmalıdır. Arada hava boşluğu kalmaması için ince dişli tarak kullanılmalıdır. Ürünlerin yapıştırılmasında silikon kullanmayınız. Döşeme sırasında karonun arka kısmının tamamem yapıştırıcı kaplı olması gerekmektedir
Uyarı: Cam ürünlerin döşemesinde yapıştırıcı olarak Vitra Fix Flex Rapid veya Porselen yapıştırıcı kullanılması gerekir. Vitra Fix HP ile yapıştırmayınız
Temizlik: Günlük temizlik için lütfen ürününüzü cam-sil veya temiz su ile temizledikten sonra yumuşak bezle siliniz.
Glass Tiles
Cutting / Perforation: Tiles shall be cut using a cutting saw equipped with a diamond disk and ensuring water supply. Perforation shall be performed in both directions, at low speed and with water supply.
Tile Laying: When laying glass products you should use an adhesive composition for porcelain or Porcelain Rapid (the short-acting adhesive composition for porcelain). When laying glass products of bronze, golden or platinum colors you should use the adhesive composition named Gri Flex Rapid, for products of any other color-the adhesive composition named Beyaz Flex Rapid. In order to avoid formation of air gaps you should use a fine-tooth comb. In the course of laying the whole back surface of a tile shall be covered with an adhesive composition.
Warning: When laying glass products you should use an adhesive composition for porcelain or Vitra Fix Flex Rapid. Don't use the adhesive composition named Vitra Fix HP.
Cleaning: For the daily cleaning: Please clean your product with a soft fabric/cloth, after cleaning it with "cam-sil" or with the clean water.

- N** Karolara, mozaik görüntüsü vermek için, üzerine kanallar açılmıştır. İçinde görülen karo bünyesidir. Döşendikten sonra mutlaka derz dolgu verilmelidir.
The tiles are scored to give a mosaic look. They should be grouted after installation.
- P** **VitrA Protect Malzeme Temizliği**
Karolar kirlenmeye karşı önlem olarak VitrA Protect teknolojisi ile kaplanmış olup, yüzeyde görülen matlık uygulanan koruyucu malzeme sebebiyledir. Karolar, döşeme ve derz uygulama sonrası yüzey temizliği yapılmasıyla parlak görüntüsüne kavuşacaktır. Döşeme sonrası karo yüzeyleri yeşil renkli sünger (örneğin 3M yeşil sünger) ile mineral katkılı krem temizlik malzemeleri (örneğin Viss Scheuer Milch Citrus) kullanılarak cam siler gibi dairesel hareketlerle orta sertlikte ovalanarak yüzeyden alınabilir. Büyük mekan uygulamalarında döner fırça yardımıyla benzer şekilde yüzey temizliği sağlanabilir.
VitrA Protect Material Removing
VitrA Protect process is an additional treatment carried out at the manufacturing stage for polished tiles. The process eliminates the need for time-consuming anti-staining treatments at the laying stage.
Due to this process, the tiles with VitrA Protect have a thin film layer. After installation of the tiles, it can be removed by using mineral added cream cleaning agent (such as Viss Scheuer Milch Citrus, Cif Cream or similar) and a mid-hard (green) sponge (such as 3M green sponge or similar). The tiles must be scrubbed in circular motion. For wide areas, brushing machine can be used to clean the film using the same kind of sponge and cleaning agents specified above.
- R** Ürünlerin kenarları rektifiye edilmiştir.
The edges are rectified.
- S** Ürünlerin yüzeyi kaymazlık özelliği nedeniyle rölyefli ve strüktürlüdür. Bu tip yüzeylerin temizlenmesi düz yüzeylere göre daha zordur. Derz uygulaması biter bitmez, yüzeyin sünger kullanarak bol suyla temizlenmesi çok önemlidir. Bu işlem zemin tamamen temizlenene kadar tekrar edilmelidir.
Due to their special features, rough or structured anti-slip surfaces are harder to clean. After the grouting, it is important to remove the excesses in a short time and by frequent washing with sponge and water, till the floor is perfectly clean.
- T** Ürünlerin üzerinde metalik sır vardır. Metalik yüzeyin ışıkla yansıma yapmasından dolayı, aynı kutudan çıkan ürünler arasında matlık-parlaklık, açıklık-koyuluk gibi farklar görülebilmektedir.
The product has a metallic glaze. Due to the reflection of light, there can be differences in color and surface mattness-glossiness of products from the same box.
- U** Dekorların üzerindeki özel teknik nedeniyle, karo yüzeyinde, eskitilmiş etkisi görülebilir.
Due to special technique on the decors, there can be worn out effect on the tiles.

Dikkat - Attention

Seramik karoları sipariş ederken kullanım alanlarını belirtiniz.

Seramik karoları döşmeden önce lütfen tonalite ve kalibre numaralarının aynı mekanlar için aynı olmasına dikkat ediniz; döşendikten sonra sorumluluk kabul edilmez.

Camsı bordürlerde Kraküle (çatlama) olabilir, seramiğin doğasında olan bir unsurdur.

VitrA Karo Seramikleri ile birlikte VitrA Fix derz dolgu ve yapıştırıcı malzemeleri kullanılması önerilir.

Katalogdaki ürün renkleri seramik karoların renklerini aynen yansıtmayabilir.

Tamamlayıcı parçası ve ya dekoru olan ürünlerde ana fonu ile ton farklılıkları görülebilir.

VitrA Karo San. ve Tic. A.Ş.'nin ürünler ve teknik detaylarında değişiklik yapma hakkı saklıdır.

When ordering ceramic tiles specify the areas of use.

Before tile setting, verify the tonality and calibration numbers, claims regarding these indications cannot be accepted after tile setting.

Crazing of glass borders is a nature of the ceramic tiles.

It is recommended to use VitrA Fix grout and adhesive materials with VitrA Ceramic Tiles.

The colors of tiles in the catalogue may not reflect the exact colors of the products.

For items with complimentary parts or decors, there may occur color tone diversity with plain background.

VitrA Karo San. ve Tic. A.Ş. reserves the right to change the products and technical specifications.

Döşeme Seçenekleri / Tiling Option

33x100

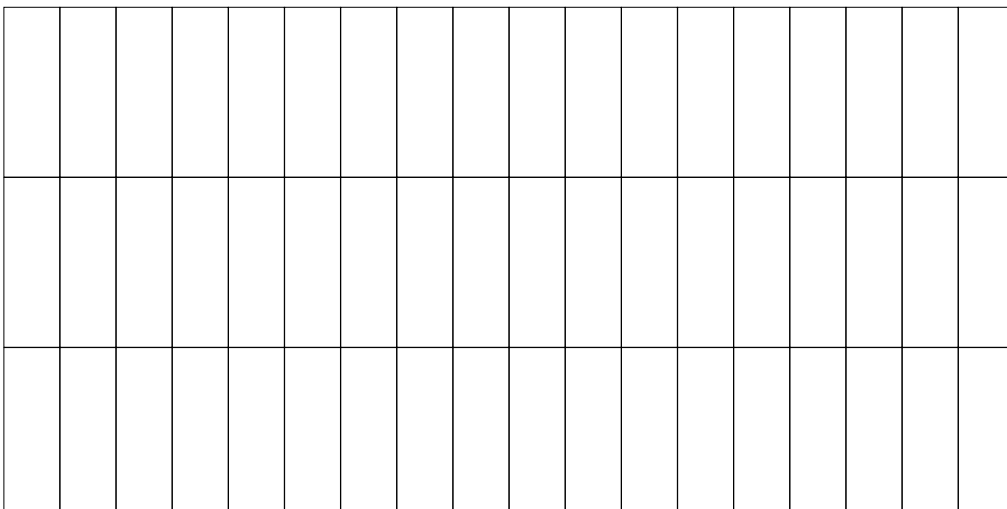
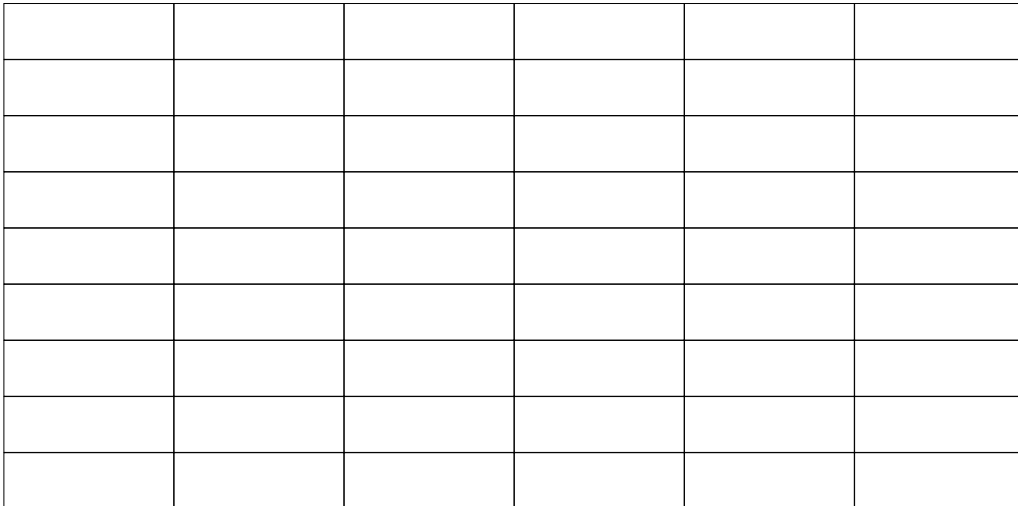
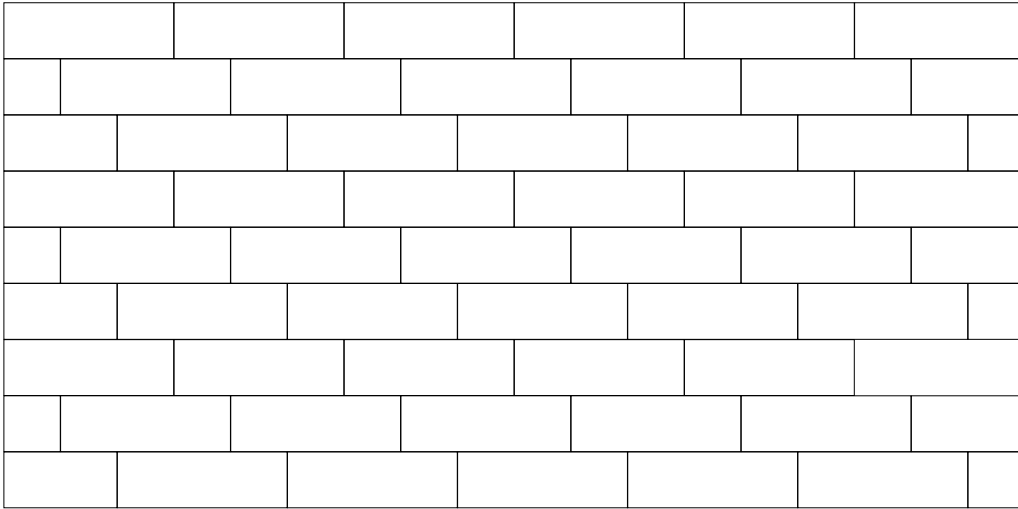

30x90

Döşeme Seçenekleri / Tiling Option

40x80

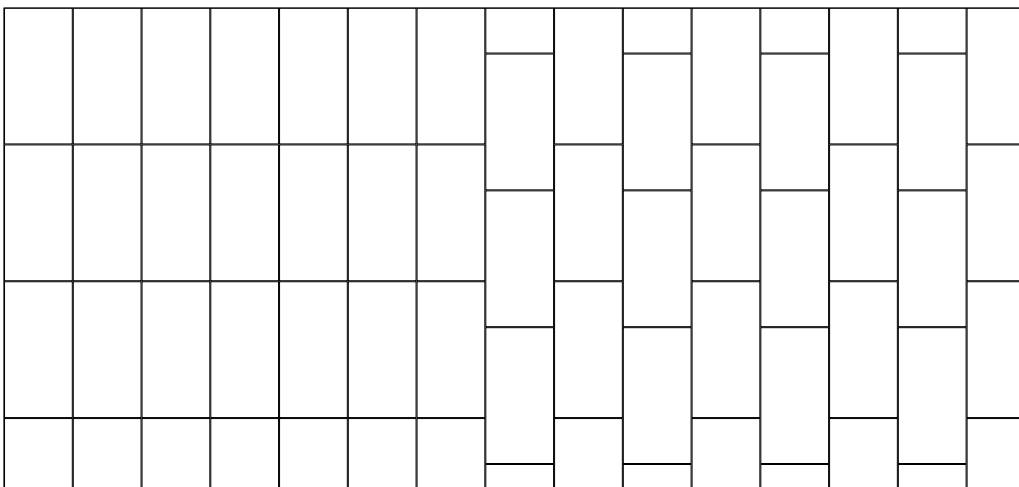
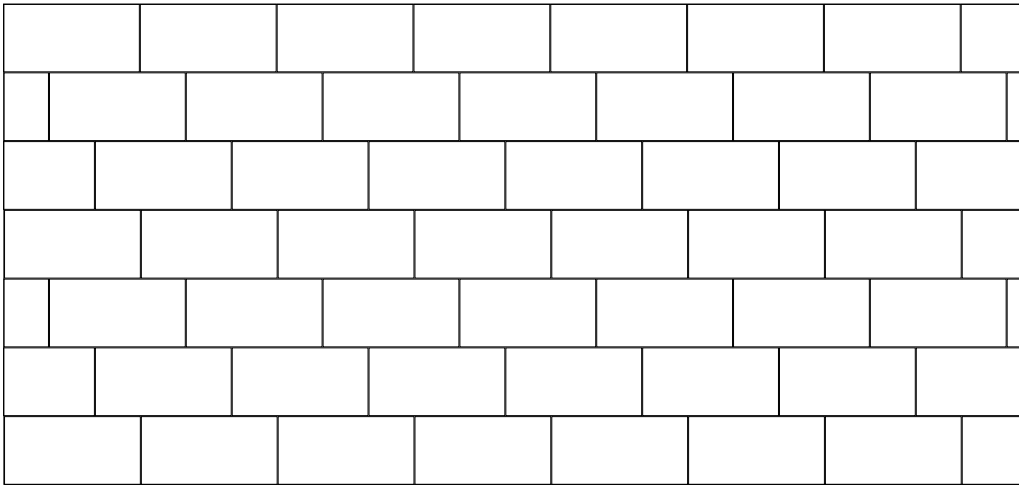
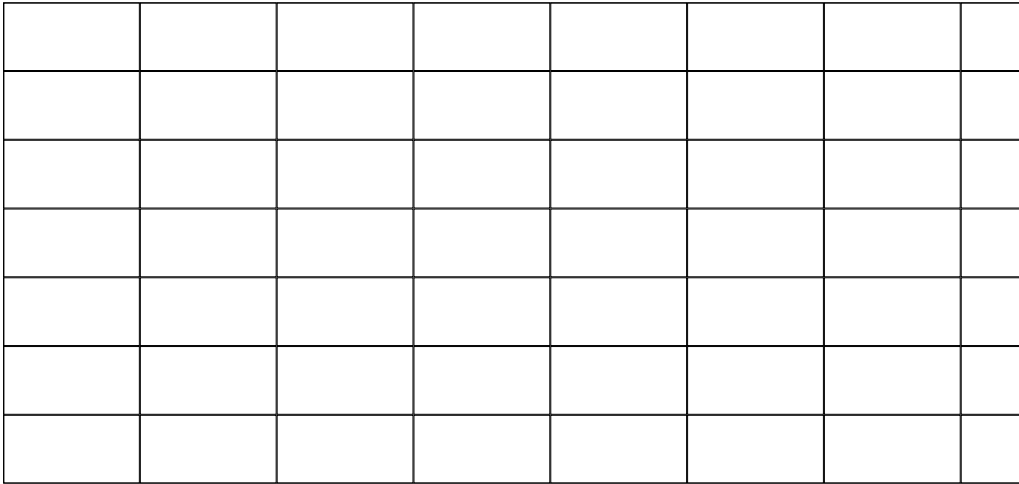

30x60

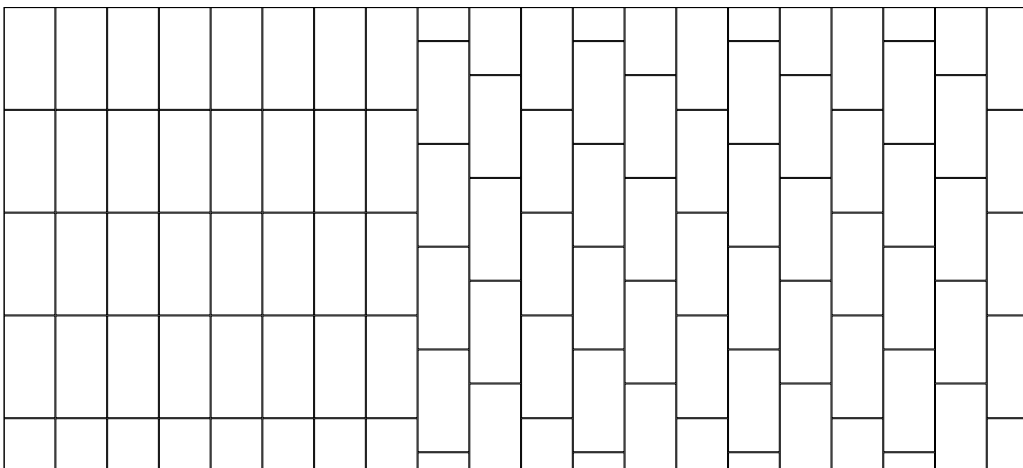
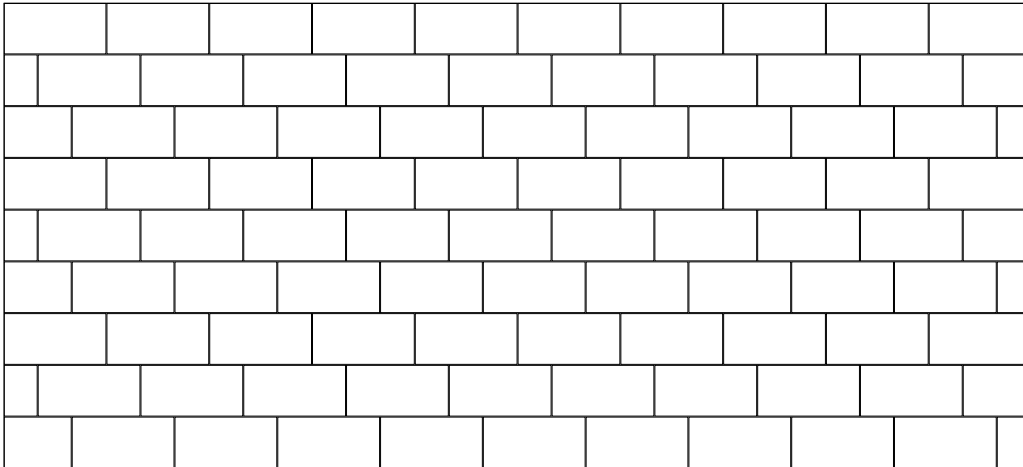
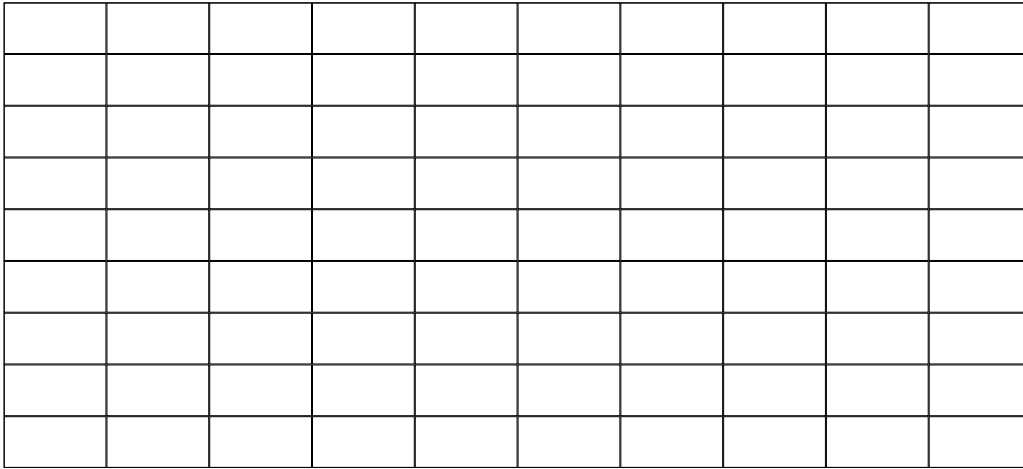

Döşeme Seçenekleri / Tiling Option

80x80

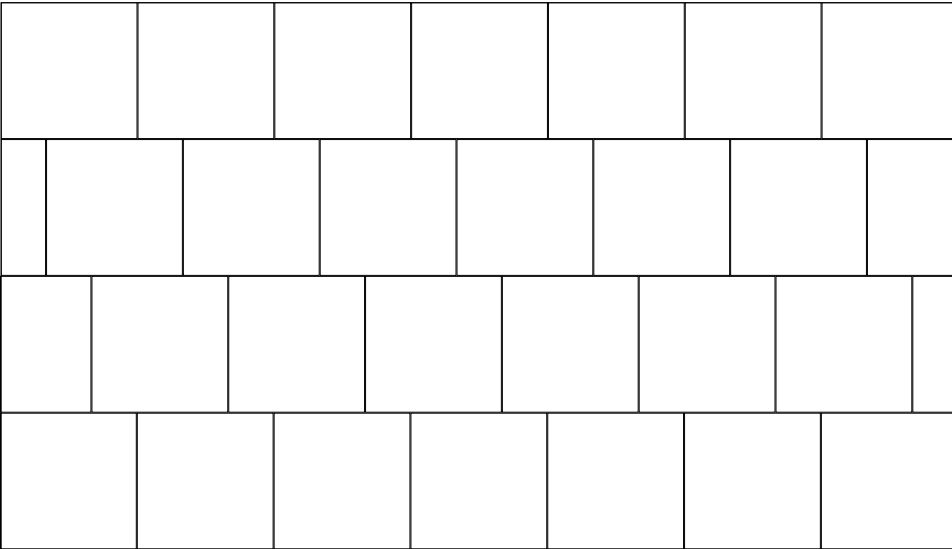
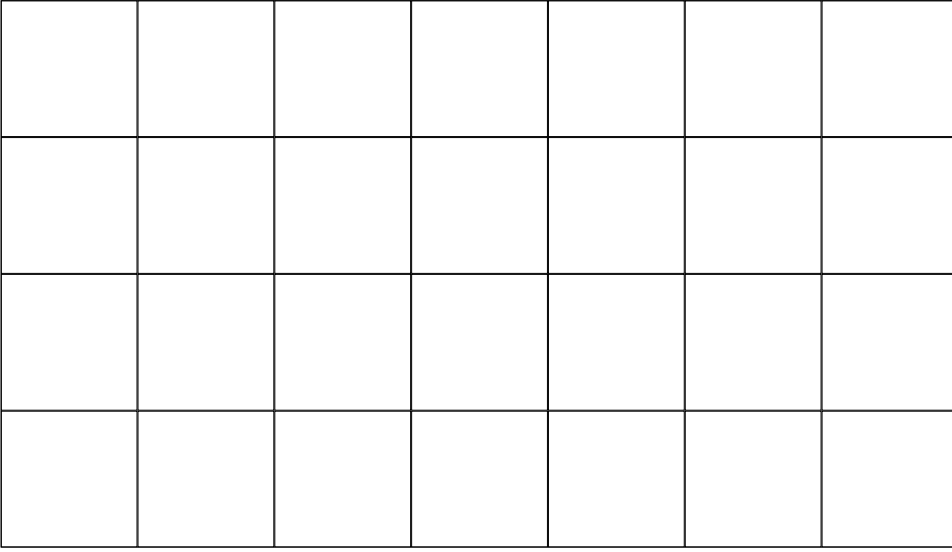

80x80

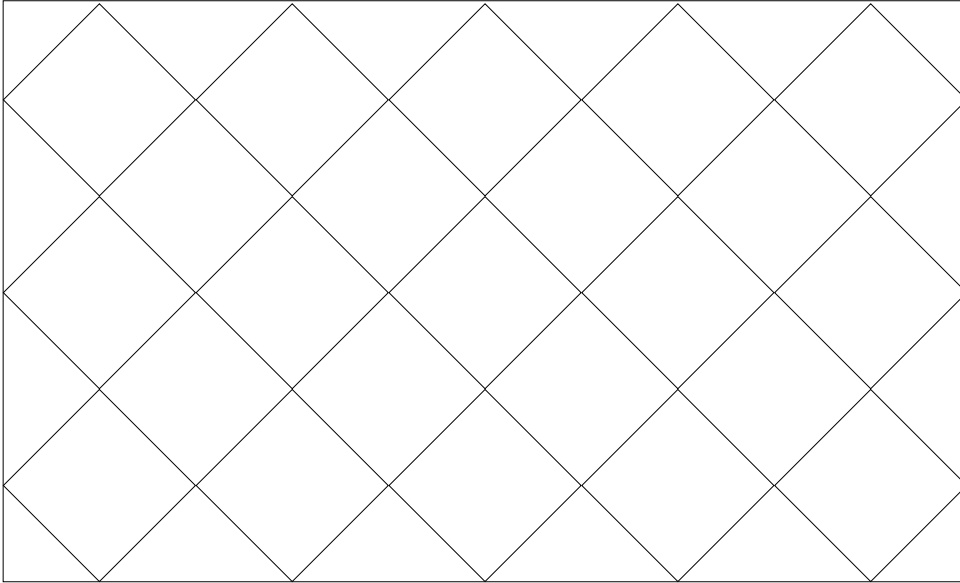

80x80 - 40x80

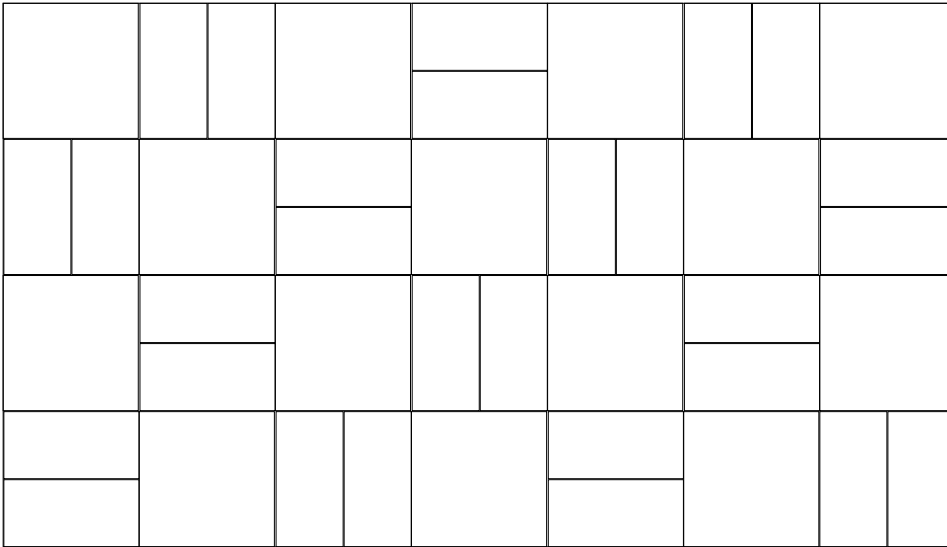

Döşeme Seçenekleri / Tiling Option

80x80 - 40x80 -
10x80

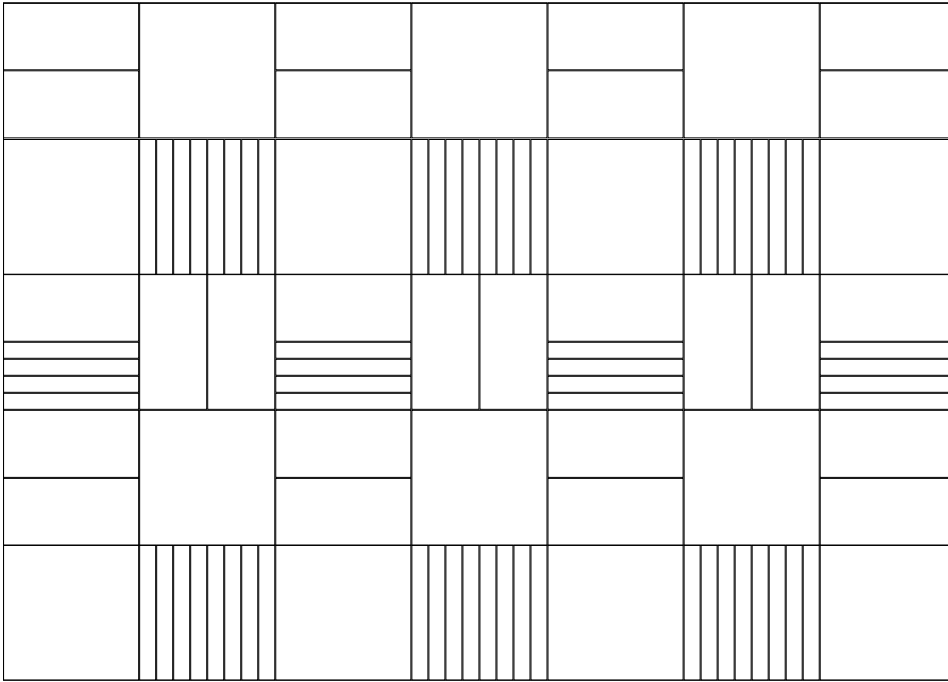

80x80 - 10x80

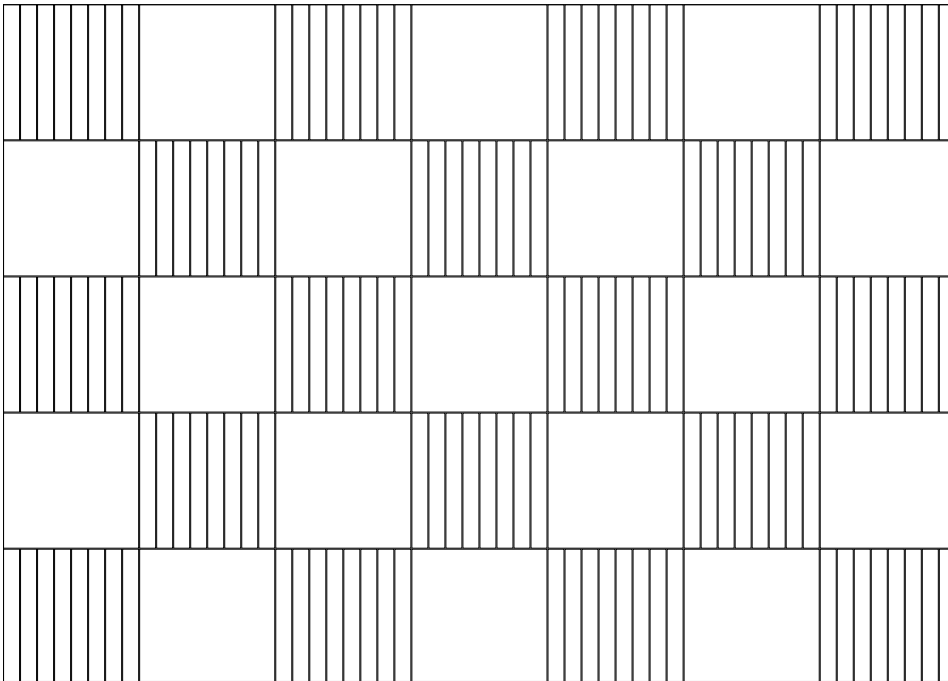

22.5x90

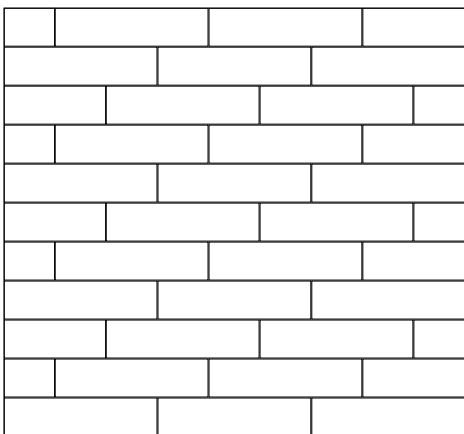
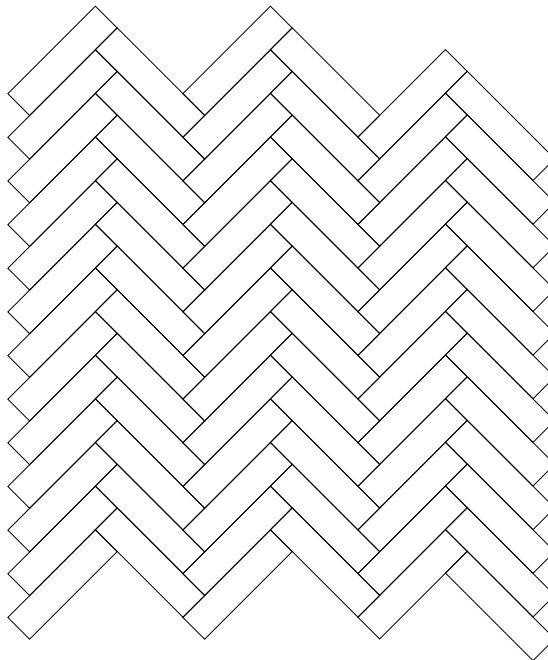
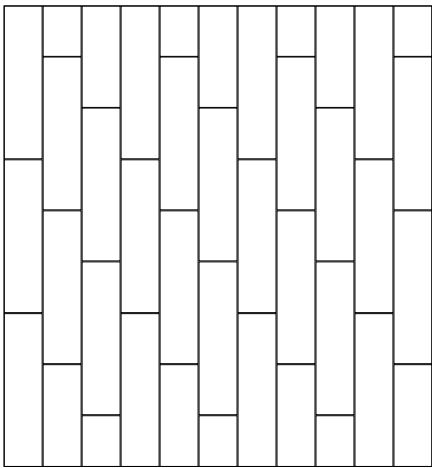
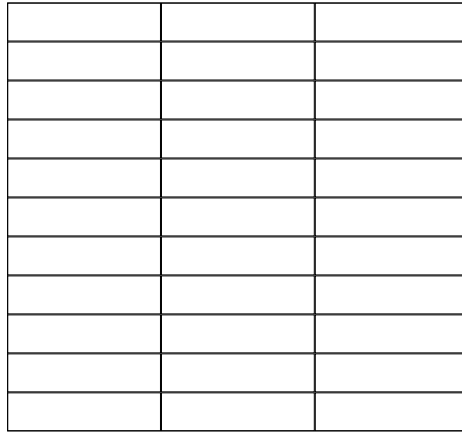
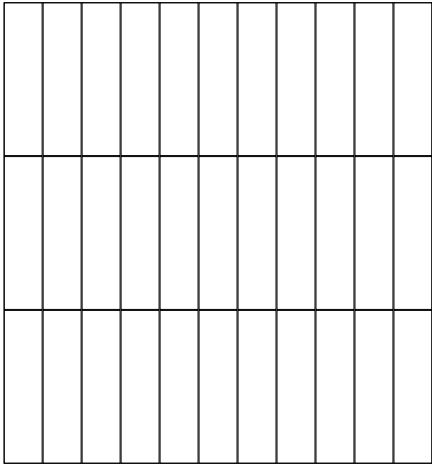

Döşeme Seçenekleri / Tiling Option

20x120

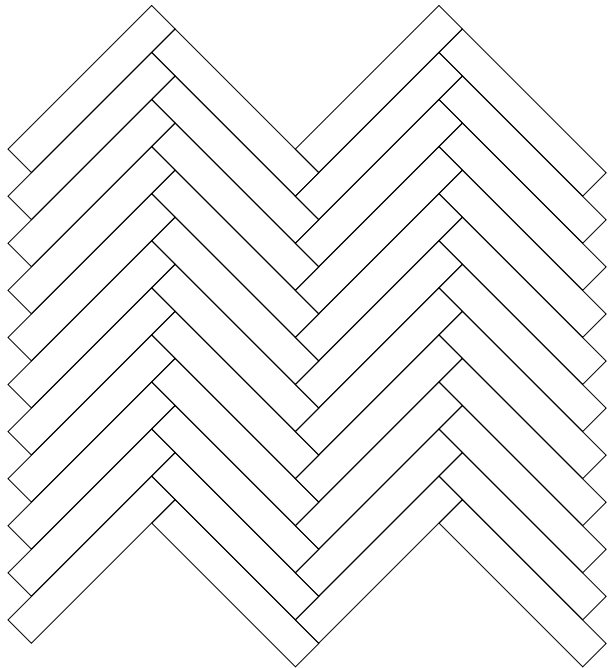
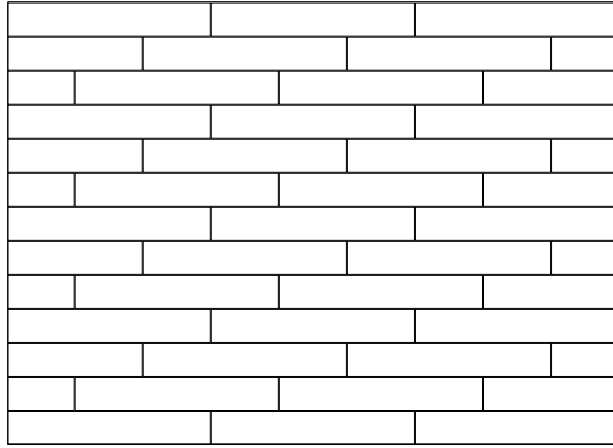
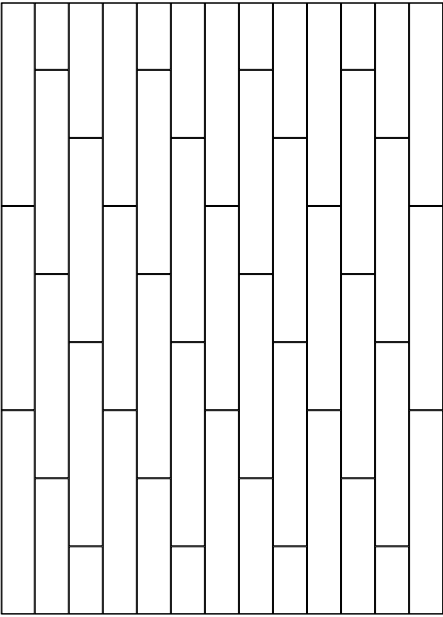
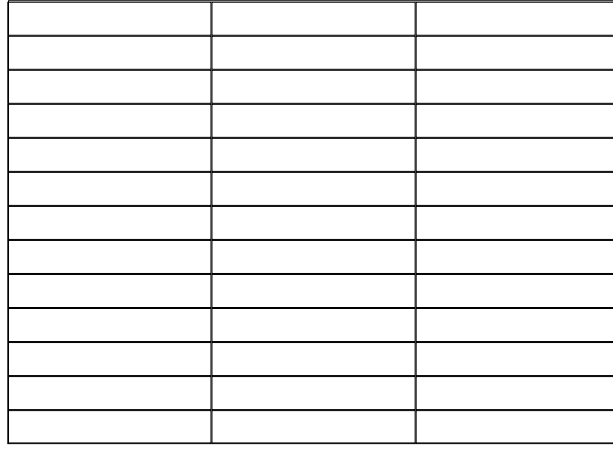
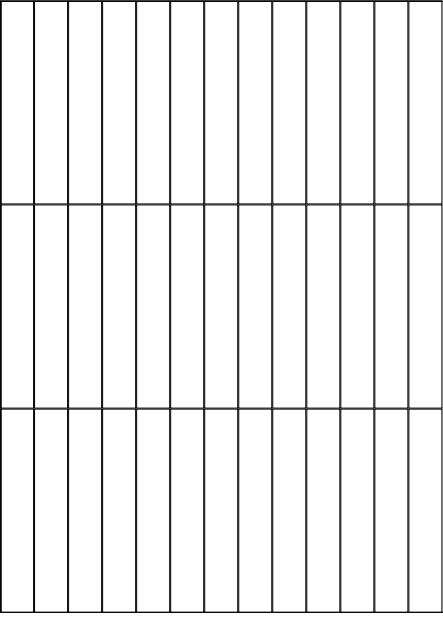

**Laying tiles with maximum 1/4 shifting from the long edge of the rectangular tiles is recommended. Laying tiles with 1/2 shifting from the tiles is not recommended

**Ürünlerde kaydırmalı döşeme yapılacaksa problem yaşanmaması için kaydırmanın karonun uzun kenarının max 1/4'lük kısmından yapılması gerekmektedir. Karonun tam ortasından yapılan döşeme uygulamaları kesinlikle önerilmez.

45x90

60x120

Döşeme Seçenekleri / Tiling Option

60x120

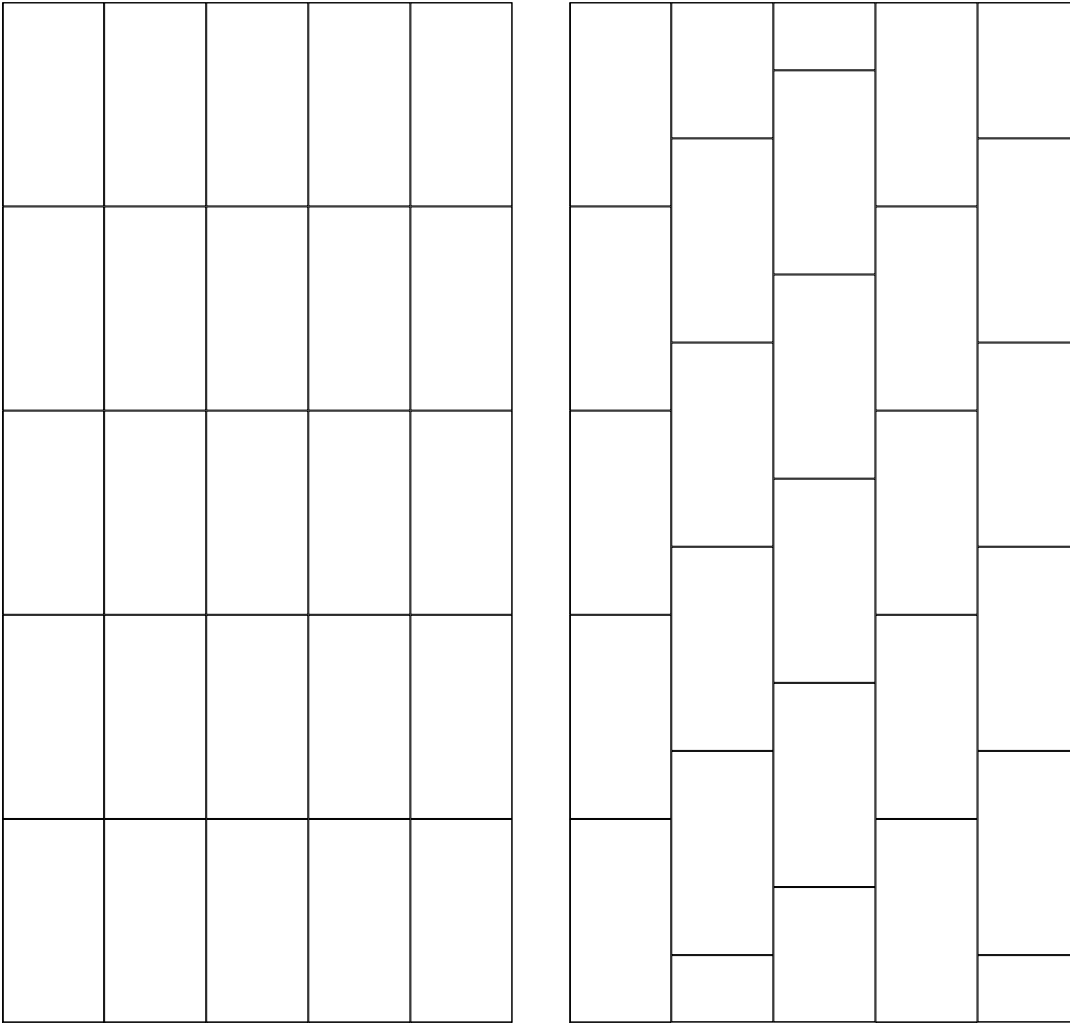

60x120 - 60x60 - 30x60

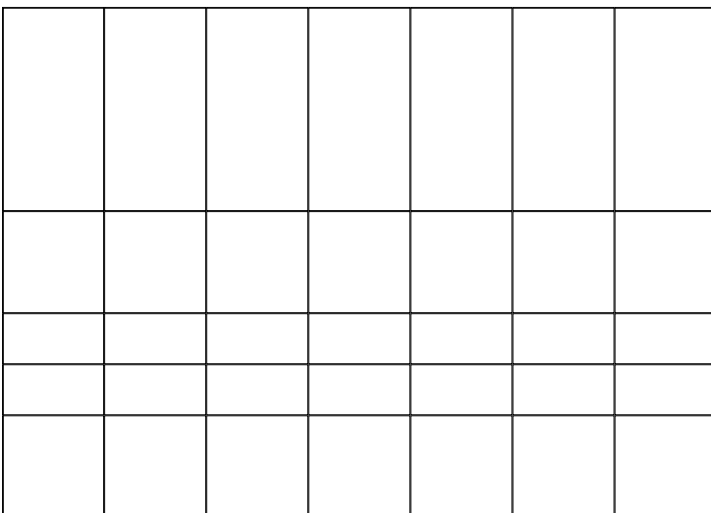

40x80

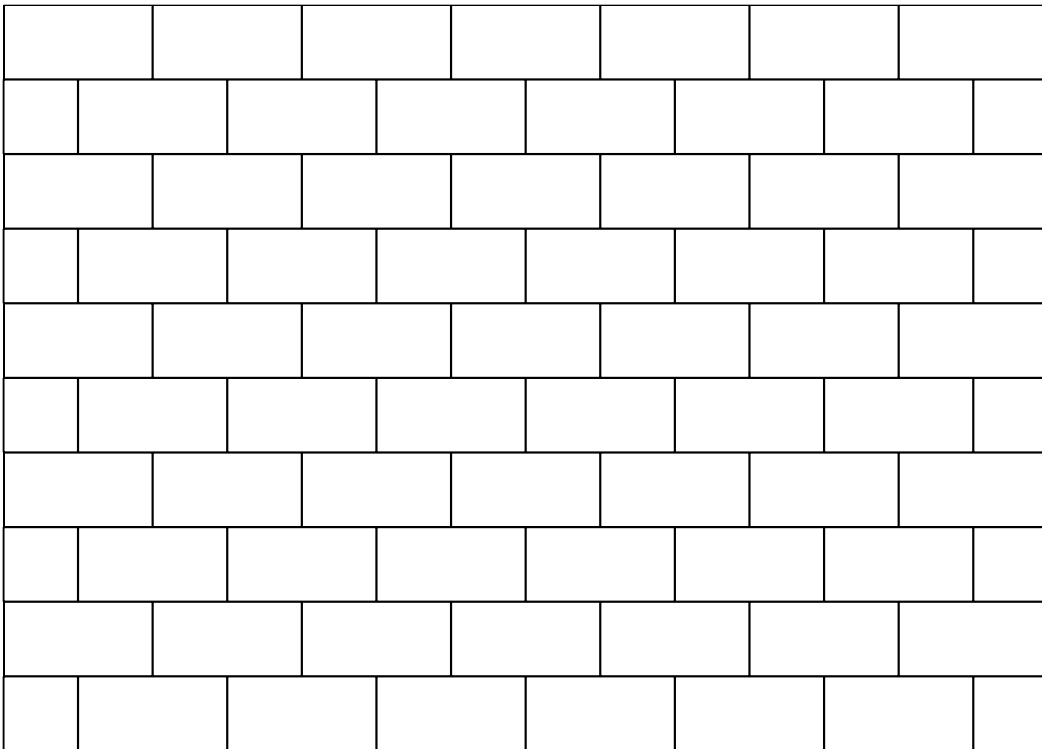
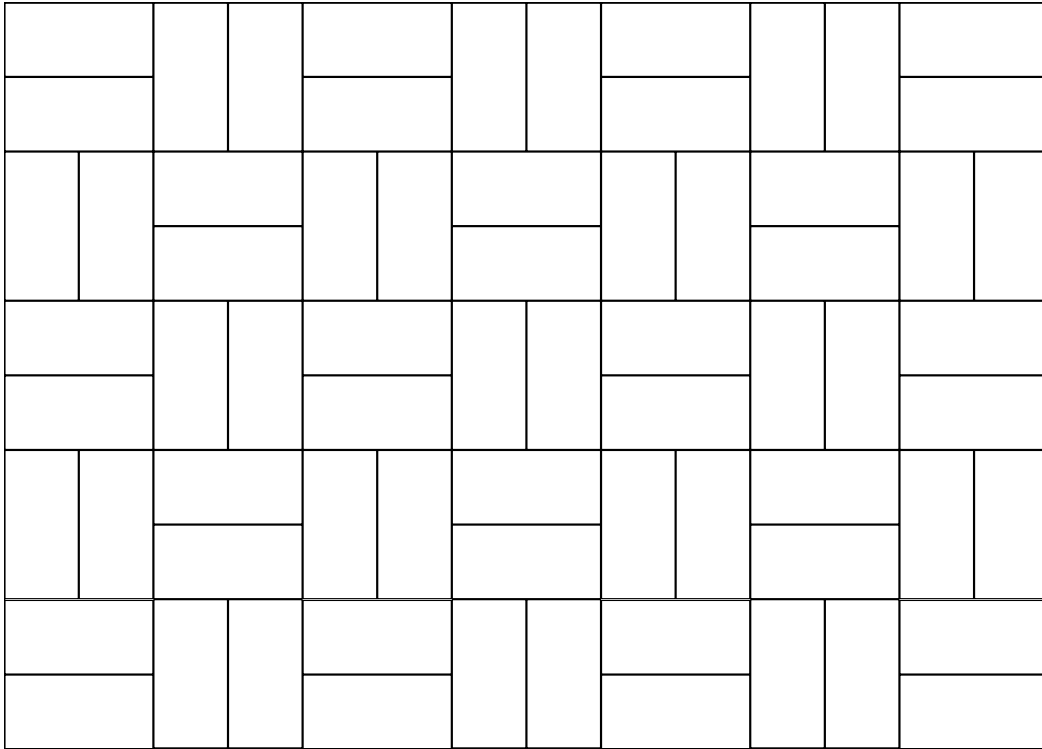

Döşeme Seçenekleri / Tiling Option

20x80 - 40x80

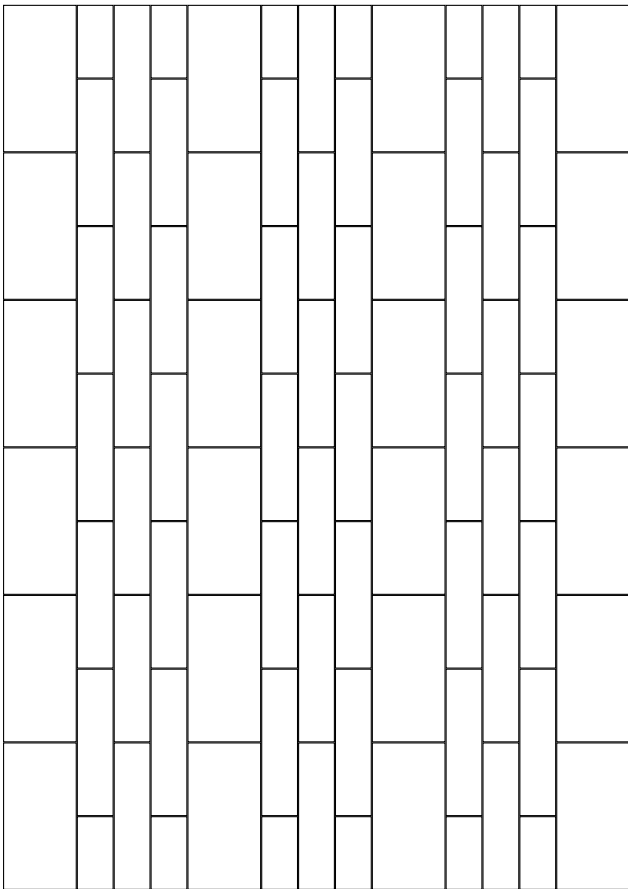
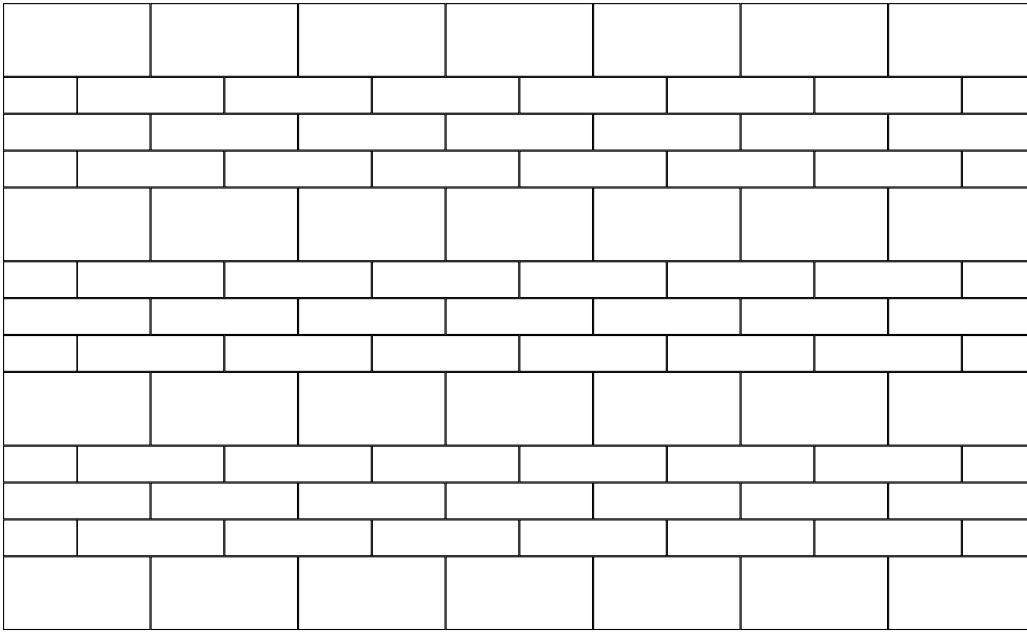

10x30

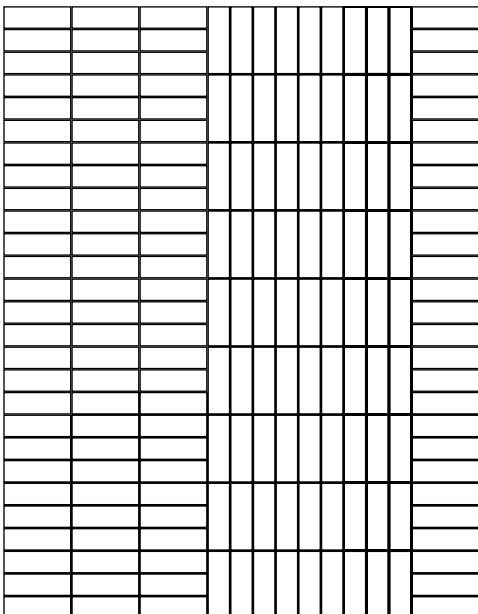
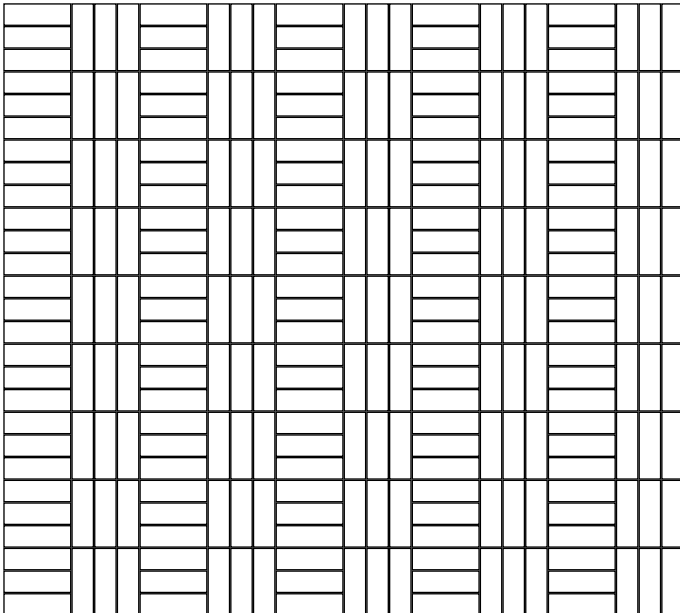
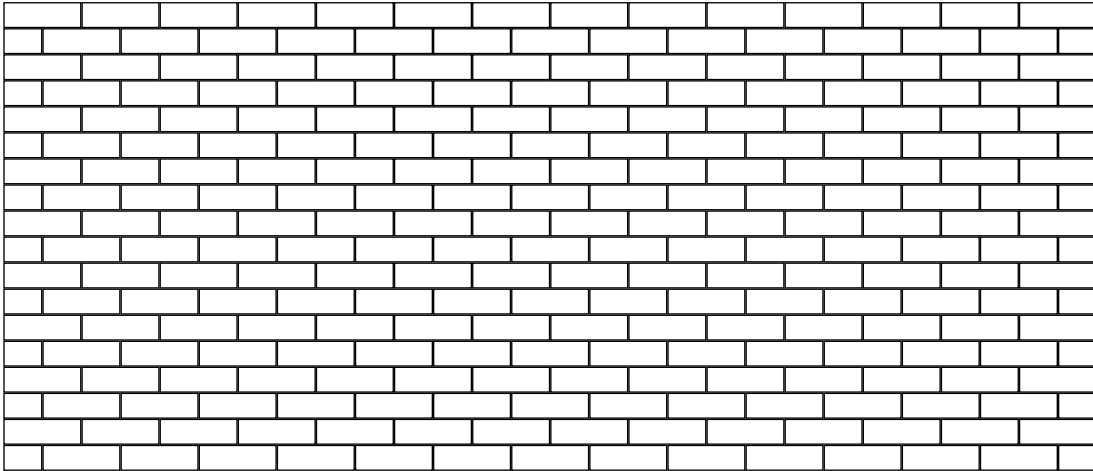

Döşeme Seçenekleri / Tiling Option

10x10 - 10x30

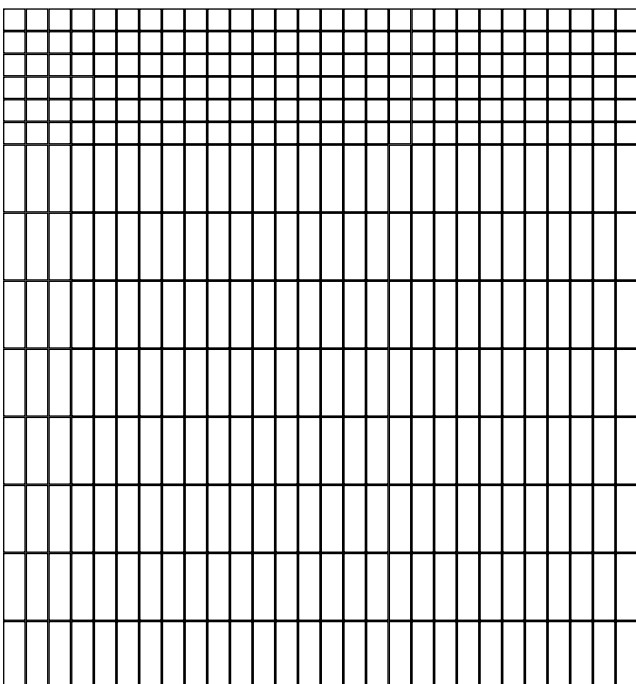
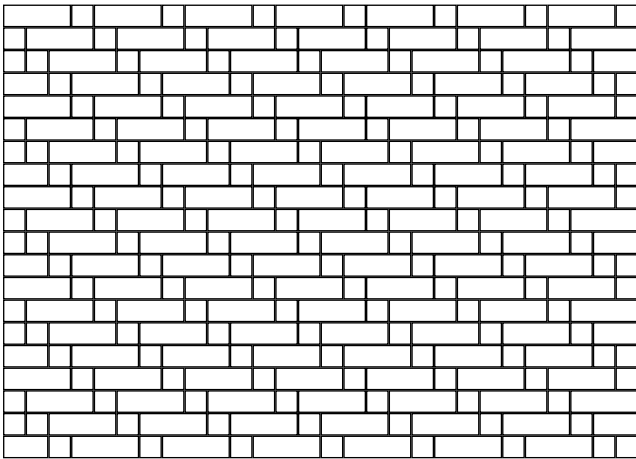
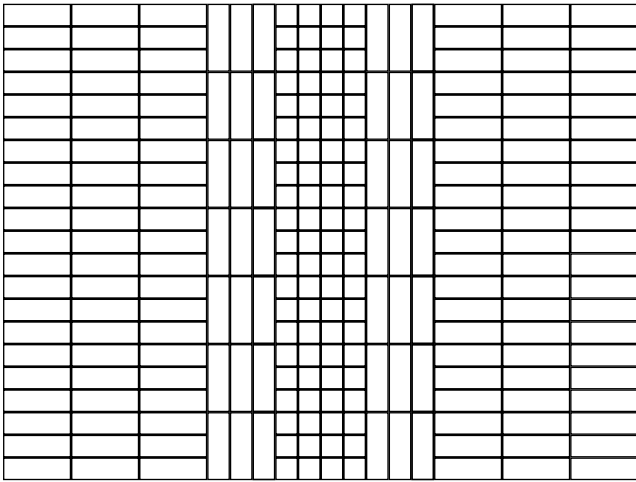

ABD ve Kanada için Teknik Bilgiler Tablosu / Technical Data for US and Canada

Product	Size	Surface	SCOF Wet	SCOF Dry	Water Absorbition	Breaking Strength (lbf)	Scratch Hardness Mohs
Ash&Burn	30x60	R9	≥0,60	≥0,80	≤ 0,5%	>400	8-9
Ash&Burn	60x60	R9	≥0,60	≥0,80	≤ 0,5%	>400	8-9
Ash&Burn	40x80	R9	≥0,60	≥0,80	≤ 0,5%	>600	8-9
Ash&Burn	80x80	R9	≥0,60	≥0,80	≤ 0,5%	>600	8-9
Ash&Burn	10x80	R9	≥0,60	≥0,80	≤ 0,5%	>250	8-9
Ash&Burn	5x5	R10B	≥0,60	≥0,80	≤ 0,5%	>250	8-9
Aspenwood	20x120	R10A	≥0,60	≥0,80	≤ 0,5%	>250	8-9
British Stone	60x60	Lappato	≥0,55	≥0,70	≤ 0,5%	>420	7-8
British Stone	20x120	R10A	≥0,60	≥0,80	≤ 0,5%	>250	7-8
British Stone	30x60	Lappato	≥0,55	≥0,70	≤ 0,5%	>420	7-8
British Stone	30x60	R10A	≥0,60	≥0,80	≤ 0,5%	>420	7-8
British Stone	45x90	Lappato	≥0,55	≥0,70	≤ 0,5%	>600	7-8
British Stone	60x120	R10A	≥0,60	≥0,80	≤ 0,5%	>600	7-8
British Stone	60x60	Lappato	≥0,55	≥0,70	≤ 0,5%	>420	7-8
British Stone	60x60	R10A	≥0,60	≥0,80	≤ 0,5%	>420	7-8
British Stone	60x60	Lappato	≥0,55	≥0,70	≤ 0,5%	>420	7-8
British Stone	60x60	R11	≥0,55	≥0,70	≤ 0,5%	>420	5
Calacatta-Honed Touch	80x80	Honed	≥0,50	≥0,70	≤ 0,5%	>600	5
Calacatta-dekor	80x80	Matt	≥0,60	≥0,80	≤ 0,5%	>600	5
Calacatta	60x120	Fulllappato	N/A	N/A	≤ 0,5%	>600	3-4
Calacatta	20x120	Fulllappato	N/A	N/A	≤ 0,5%	>250	3-4
Calacatta-Honed	40x80	Honed	≥0,50	≥0,70	≤ 0,5%	>600	5
Calacatta	60x60	Fulllappato	N/A	N/A	≤ 0,5%	>420	3-4
Calacatta-Honed	60x60	Honed	≥0,50	≥0,70	≤ 0,5%	>420	5
Cement Tech	40x80	Lappato	≥0,50	≥0,70	≤ 0,5%	>600	5
Cement Tech	80x80	R9	≥0,60	≥0,80	≤ 0,5%	>600	7
Cement Tech	80x80	Lappato	≥0,50	≥0,70	≤ 0,5%	>600	5
Cement Tech	40x80	R9	≥0,60	≥0,80	≤ 0,5%	>600	7
Cement Tech	60x60	R9	≥0,60	≥0,80	≤ 0,5%	>420	7
Clay-Cement	30x60	R9	≥0,50	≥0,70	≤ 0,5%	>400	8-9
Clay-Cement	60x60	R9	≥0,50	≥0,70	≤ 0,5%	>400	8-9
Clay-Cement	5x5	R9	≥0,50	≥0,70	≤ 0,5%	>400	8-9
Clay-Cement *Cut Decors	30x60*	R9	≥0,50	≥0,70	≤ 0,5%	>400	8-9
Iceandsmoke	60x60	Fulllappato	N/A	N/A	≤ 0,5%	>420	3-4
Iceandsmoke	80x80	R9	≥0,60	≥0,80	≤ 0,5%	>600	7
Iceandsmoke	40x80	R9	≥0,60	≥0,80	≤ 0,5%	>600	7
Iceandsmoke	60x60	R9	≥0,60	≥0,80	≤ 0,5%	>420	7

ABD ve Kanada için Teknik Bilgiler Tablosu / Technical Data for US and Canada

Product	size	Surface	SCOF Wet	SCOF Dry	Water Absorbition	Breaking Strength (lbf)	Scratch Hardness Mohs
Iceandsmoke	10x80	R9	≥0,60	≥0,80	≤ 0,5%	> 250	7
Meridien	30x60	R10A	≥0,60	≥0,80	≤ 0,5%	> 420	7-8
Meridien	60x60	R10A	≥0,60	≥0,80	≤ 0,5%	> 420	7-8
Microtec	60x60	Matt	≥0,60	≥0,80	≤ 0,1%	> 420	6-7
Microtec	30x60	Matt	≥0,60	≥0,80	≤ 0,1%	> 600	6-7
Newcon	60x120	R10A	≥0,60	≥0,80	≤ 0,5%	> 600	8-9
Newcon	60x120	LPR	-	-	≤ 0,5%	> 600	7-8
Newcon	80x80	R10A	≥0,60	≥0,80	≤ 0,5%	> 600	8-9
Newcon	80x80	LPR	-	-	≤ 0,5%	> 600	7-8
Newcon	60x60	R10A	≥0,60	≥0,80	≤ 0,5%	> 400	8-9
Newcon	60x60	R11B	≥0,60	≥0,80	≤ 0,5%	> 400	8-9
Newcon	60x60	R9 LPR	-	-	≤ 0,5%	> 400	7-8
Newcon	30x60	R10A	≥0,60	≥0,80	≤ 0,5%	> 400	8-9
Newcon	30x60	R11B	≥0,60	≥0,80	≤ 0,5%	> 400	8-9
Newcon	30x60	R9 LPR	-	-	≤ 0,5%	> 400	7-8
Newcon	45x45	Matt	-	-	≤ 0,5%	> 400	5-6
Newcon	5x5	R10B	≥0,60	≥0,80	≤ 0,5%	> 250	8-9
Newcon	5x5	R9 LPR	-	-	≤ 0,5%	> 250	7-8
Newcon	30x30	R10A	≥0,60	≥0,80	≤ 0,5%	> 250	8-9
Newcon *Cut Borders	30x60*	R10B	≥0,60	≥0,80	≤ 0,5%	> 250	8-9
Pera	20x120	R9	≥0,60	≥0,80	≤ 0,5%	> 250	9
Piccadilly	45x90	R9	≥0,60	≥0,80	≤ 0,5%	> 600	8
Piccadilly	60x60	R9	≥0,60	≥0,80	≤ 0,5%	> 420	8
Piccadilly	30x60	R9	≥0,60	≥0,80	≤ 0,5%	> 420	8
Pulpis	60x60	Fulllappato	N/A	N/A	≤ 0,5%	> 420	3-4
Quarzite	30x60	R9	≥0,60	≥0,70	≤ 0,1%	> 420	6-7
Piccadilly	45x90	R9	≥0,60	≥0,80	≤ 0,5%	> 600	8
Piccadilly	60x60	R9	≥0,60	≥0,80	≤ 0,5%	> 420	8
Piccadilly	30x60	R9	≥0,60	≥0,80	≤ 0,5%	> 420	8
Pulpis	60x60	Fulllappato	N/A	N/A	≤ 0,5%	> 420	3-4
Quarzite	30x60	R9	≥0,60	≥0,70	≤ 0,1%	> 420	6-7
Rainforest	60x60	R9	≥0,60	≥0,80	≤ 0,5%	> 420	6
Rainforest	30x60	R9	≥0,60	≥0,80	≤ 0,5%	> 420	6
Samba	20x120	R10	≥0,60	≥0,80	≤ 0,5%	> 250	9

Product	size	Surface	SCOF Wet	SCOF Dry	Water Absorbition	Breaking Strength (lbf)	Scratch Hardness Mohs
Stoneway	45x45	R9	≥0,55	≥0,80	≤ 0,5%	> 420	6
Tech-Slate	30x60	R10A	≥0,60	≥0,80	≤ 0,5%	> 420	7-8
Tech-Slate	60x60	R10A	≥0,60	≥0,80	≤ 0,5%	> 420	7-8
Tech-Slate	45x90	R10A	≥0,60	≥0,80	≤ 0,5%	> 600	7-8
Tech-Slate	60x60 Altigen	R10A	≥0,60	≥0,80	≤ 0,5%	> 420	7-8
Tech-Slate	60x60 Altigen		≥0,50	≥0,70	≤ 0,5%	> 420	7-8
Tech-Slate	60x60 Altigen		≥0,50	≥0,70	≤ 0,5%	> 420	7-8
Urban Blue	80x80	R9	≥0,55	≥0,70	≤ 0,5%	> 600	8-9
Urban Blue	80x80	Antik/Antique	≥0,60	≥0,80	≤ 0,5%	> 600	8-9
Urban Blue	40x80	Antik/Antique	≥0,55	≥0,70	≤ 0,5%	> 600	8-9
Urban Blue	10x80	Antik/Antique	≥0,55	≥0,70	≤ 0,5%	> 250	8-9
Urban Blue	5x5	Antik/Antique R10B	≥0,55	≥0,70	≤ 0,5%	> 250	8-9
Urban Quarzite	60x60	R11	≥0,60	≥0,80	≤ 0,5%	> 600	7
Urban Quarzite	60x120	R10A	≥0,60	≥0,80	≤ 0,5%	> 600	7
Vado	45x45	R10B	≥0,60	≥0,80	≤ 0,5%	> 420	7
Vado	30x30	Matt	≥0,60	≥0,80	≤ 0,5%	> 250	7
Versus	80x80	R9	≥0,60	≥0,80	≤ 0,5%	> 600	6
Versus-Honed Touch	80x80	Honed	≥0,50	≥0,70	≤ 0,5%	> 600	5
Versus	60x60	Fullappato	N/A	N/A	≤ 0,5%	> 420	3-4
Woodplus	15x90	R10	≥0,60	≥0,80	≤ 0,5%	> 420	8
Woodplus		R10	≥0,60	≥0,80	≤ 0,5%	> 420	8

Test Sonuçları / Test Results

URBANCRETE

Ebatlar / Sizes	Kutu İçi Adet / Units in Box	Kutu İçi m ² / Box m ²	Kutu İçi kg / Box kg	Palet İçi Adet / Units in Pallet	Palet m ² / Pallet m ²	Palet kg / Pallet kg
80x80 Rectified	2	1,28	27,5	80	51,2	1100
40x80 Rectified	4	1,28	26	25	32	650
60x120 Rectified	3	2,16	46,5	60	43,2	930
60x60 Rectified	4	1,44	26,5	120	43,2	807
30x60 Rectified	6	1,08	20,3	240	43,2	820
21x24 Non-Rectified	17	0,68	12,58	1292	51,68	960
5x5 Mosaic	396	0,63	9,8	588	52,92	805

Su Emme / Water Absorption

Koleksiyon / Collection	Bünye Tipi / Body Type	Rektifiyeli - Rektifiyesiz / Rectified-Non-rectified	Yüzey / Surface	Ebat / Size	EN ISO 10545-3	EN ISO 10545-4
URBANCRETE	Bla	Rectified	R10A	80x80	Avg. Ev ≤ 0,5 %	> 1300 N
URBANCRETE	Bla	Rectified	R9 LPR	80x80	Avg. Ev ≤ 0,5 %	> 1300 N
URBANCRETE	Bla	Rectified	R10A	40x80	Avg. Ev ≤ 0,5 %	> 1300 N
URBANCRETE	Bla	Rectified	R9 LPR	40x80	Avg. Ev ≤ 0,5 %	> 1300 N
URBANCRETE	Bla	Rectified	R10A	60x60	Avg. Ev ≤ 0,5 %	> 1300 N
URBANCRETE	Bla	Rectified	R9 LPR	60x60	Avg. Ev ≤ 0,5 %	> 1300 N
URBANCRETE	Bla	Rectified	R10A	30x60	Avg. Ev ≤ 0,5 %	> 1300 N
URBANCRETE	Bla	Rectified	R9 LPR	30x60	Avg. Ev ≤ 0,5 %	> 1300 N
URBANCRETE	Bla	Rectified	MATT	21x24	Avg. Ev ≤ 0,5 %	> 1300 N

CEMENTMIX

Ebatlar / Sizes	Kutu İçi Adet / Units in Box	Kutu İçi m ² / Box m ²	Kutu İçi kg / Box kg	Palet İçi Adet / Units in Pallet	Palet m ² / Pallet m ²	Palet kg / Pallet kg	Thickness / Kalınlık
80x80 Rectified	2	1,28	27,5	80	51,2	1100	10
60x60 Rectified	4	1,44	26,5	120	43,2	807	9

Su Emme / Water Absorption

Kırılma Dayanımı / Breaking Strength

Koleksiyon / Collection	Bünye Tipi / Body Type	Rektifiyeli - Rektifiyesiz / Rectified-Non-rectified	Yüzey / Surface	Ebat / Size	EN ISO 10545-3	EN ISO 10545-4
CEMENTMIX	Bla	Rectified	R10A	80x80	Avg. Ev ≤ 0,5 %	> 1300 N
CEMENTMIX	Bla	Rectified	R10A	80x80	Avg. Ev ≤ 0,5 %	> 1300 N
CEMENTMIX	Bla	Rectified	R10A	80x80	Avg. Ev ≤ 0,5 %	> 1300 N
CEMENTMIX	Bla	Rectified	R11B	80x80	Avg. Ev ≤ 0,5 %	> 1300 N
CEMENTMIX	Bla	Rectified	R10A	60x60	Avg. Ev ≤ 0,5 %	> 1300 N
CEMENTMIX	Bla	Rectified	R10A	60x60	Avg. Ev ≤ 0,5 %	> 1300 N
CEMENTMIX	Bla	Rectified	R10A	60x60	Avg. Ev ≤ 0,5 %	> 1300 N
CEMENTMIX	Bla	Rectified	R11B	60x60	Avg. Ev ≤ 0,5 %	> 1300 N

Kırılma Dayanımı / Breaking Strength	Eğilme Dayanımı / Bending Strength	Derin Aşınma Dayanımı / Resistance to Deep Abrasion	MOHs	Pendulum Kuru TRL (55) / Pendulum Dry TRL (55)	Pendulum Islak TRL (55) / Pendulum Wet TRL (55)	Pendulum Kuru 4S (96) / Pendulum Dry 4S (96)	Pendulum Islak 4S (96) / Pendulum Wet 4S (96)
EN ISO 10545-4	EN ISO 10545-6	MOHs	BS 7976-2	BS 7976-2	BS 7976-2	BS 7976-2	ANSI A137.1 Section 9.6.1
Min. 35 N/mm ²	max. 175 mm ³	9	PTVdry ≥ 36	PTVwets24	PTVdry ≥ 36	25 ≤ PTVwet < 36	≥ 0.42
Min. 35 N/mm ²	max. 175 mm ³	8	PTVdry ≥ 36	PTVwets24	PTVdry ≥ 36	PTVwets24	< 0.42
Min. 35 N/mm ²	max. 175 mm ³	9	PTVdry ≥ 36	PTVwets24	PTVdry ≥ 36	25 ≤ PTVwet < 36	≥ 0.42
Min. 35 N/mm ²	max. 175 mm ³	8	PTVdry ≥ 36	PTVwets24	PTVdry ≥ 36	PTVwets24	< 0.42
Min. 35 N/mm ²	max. 175 mm ³	9	PTVdry ≥ 36	25 ≤ PTVwet < 36	PTVdry ≥ 36	25 ≤ PTVwet < 36	≥ 0.42
Min. 35 N/mm ²	max. 175 mm ³	8	PTVdry ≥ 36	PTVwets24	PTVdry ≥ 36	PTVwets24	< 0.42
Min. 35 N/mm ²	max. 175 mm ³	9	PTVdry ≥ 36	25 ≤ PTVwet < 36	PTVdry ≥ 36	25 ≤ PTVwet < 36	≥ 0.42
Min. 35 N/mm ²	max. 175 mm ³	8	PTVdry ≥ 36	PTVwets24	PTVdry ≥ 36	PTVwets24	< 0.42
Min. 35 N/mm ²	Not Applicable	9	PTVdry ≥ 36	PTVwets24	PTVdry ≥ 36	25 ≤ PTVwet < 36	≥ 0.42

Eğilme Dayanımı / Bending Strength	Derin Aşınma Dayanımı / Resistance to Deep Abrasion	MOHs	Pendulum Kuru TRL (55) / Pendulum Dry TRL (55)	Pendulum Islak TRL (55) / Pendulum Wet TRL (55)	Pendulum Kuru 4S (96) / Pendulum Dry 4S (96)	Pendulum Islak 4S (96) / Pendulum Wet 4S (96)	DCOF
EN ISO 10545-4	EN ISO 10545-6	MOHs	BS 7976-2	BS 7976-2	BS 7976-2	BS 7976-2	ANSI A137.1 Section 9.6.1
Min. 35 N/mm ²	max. 175 mm ³	9	PTVdry ≥ 36	PTVwets24	PTVdry ≥ 36	PTVwets24	≥ 0.42
Min. 35 N/mm ²	max. 175 mm ³	9	PTVdry ≥ 36	PTVwets24	PTVdry ≥ 36	PTVwets24	≥ 0.42
Min. 35 N/mm ²	max. 175 mm ³	9	PTVdry ≥ 36	PTVwets24	PTVdry ≥ 36	PTVwets24	< 0.42
Min. 35 N/mm ²	max. 175 mm ³	9	PTVdry ≥ 36	PTVwets24	PTVdry ≥ 36	PTVwets24	< 0.42
Min. 35 N/mm ²	max. 175 mm ³	9	PTVdry ≥ 36	PTVwets24	PTVdry ≥ 36	PTVwets24	≥ 0.42
Min. 35 N/mm ²	max. 175 mm ³	9	PTVdry ≥ 36	PTVwets24	PTVdry ≥ 36	PTVwets24	≥ 0.42
Min. 35 N/mm ²	max. 175 mm ³	9	PTVdry ≥ 36	PTVwets24	PTVdry ≥ 36	PTVwets24	< 0.42
Min. 35 N/mm ²	max. 175 mm ³	9	PTVdry ≥ 36	PTVwets24	PTVdry ≥ 36	PTVwets24	< 0.42

Test Sonuçları / Test Results

METALCRETE

Ebatlar / Sizes	Kutu İçi Adet / Units in Box	Kutu İçi m ² / Box m ²	Kutu İçi kg / Box kg	Palet İçi Adet / Units in Pallet	Palet m ² / Pallet m ²	Palet kg / Pallet kg
80x80 Rectified	2	1,28	27,5	80	51,2	1100
40x80 Rectified	4	1,28	26	25	32	650

Koleksiyon / Collection	Bünye Tipi / Body Type	Rektifiyeli - Rektifiyesiz / Rectified-Non-rectified	Yüzey / Surface	Ebat / Size	Su Emme / Water Absorption EN ISO 10545-3	Kırılma Dayanımı / Breaking Strength EN ISO 10545-4
METALCRETE	Bla	Rectified	R9 LPR	80x80	Avg. Ev ≤ 0,5 %	> 1300 N
METALCRETE	Bla	Rectified	R9 LPR	40x80	Avg. Ev ≤ 0,5 %	> 1300 N

CARDOSTONE

Ebatlar / Sizes	Kutu İçi Adet / Units in Box	Kutu İçi m ² / Box m ²	Kutu İçi kg / Box kg	Palet İçi Adet / Units in Pallet	Palet m ² / Pallet m ²	Palet kg / Pallet kg
80x80 Rectified	2	1,28	27,5	80	51,2	1100
40x80 Rectified	4	1,28	26	25	32	650
60x120 Rectified	3	2,16	46,5	60	43,2	930
60x60 Rectified	4	1,44	26,5	120	43,2	807
60x60, 20mm	1	0,36	15,37	50	18	770
21x24 Non-Rectified	17	0,68	12,58	1292	51,68	960
30x60, Cut Border	6	1,08	20,3	240	43,2	820
5x5 Mosaic	396	0,63	9,8	588	52,92	805

Koleksiyon / Collection	Bünye Tipi / Body Type	Rektifiyeli - Rektifiyesiz / Rectified-Non-rectified	Yüzey / Surface	Ebat / Size	Su Emme / Water Absorption EN ISO 10545-3	Kırılma Dayanımı / Breaking Strength EN ISO 10545-4
CARDOSTONE	Bla	Rectified	R10A	40x80	Avg. Ev ≤ 0,5 %	> 1300 N
CARDOSTONE	Bla	Rectified	R10A	80x80	Avg. Ev ≤ 0,5 %	> 1300 N
CARDOSTONE	Bla	Rectified	R10A	60x60	Avg. Ev ≤ 0,5 %	> 1300 N
CARDOSTONE	Bla	Rectified	R10A	60x120	Avg. Ev ≤ 0,5 %	> 1300 N
CARDOSTONE	Bla	Non-Rec	Matt	21x24	Avg. Ev ≤ 0,5 %	> 1300 N

Eğilme Dayanımı / Bending Strength	Derin Aşınma Dayanımı / Resistance to Deep Abrasion	MOHs	Pendulum Kuru TRL (55) / Pendulum Dry TRL (55)	Pendulum Islak TRL (55) / Pendulum Wet TRL (55)	Pendulum Kuru 4S (96) / Pendulum Dry 4S (96)	Pendulum Islak 4S (96) / Pendulum Wet 4S (96)	DCOF
EN ISO 10545-4	EN ISO 10545-6	MOHs	BS 7976-2	BS 7976-2	BS 7976-2	BS 7976-2	ANSI A137.1 Section 9.6.1
Min. 35 N/mm ²	max. 175 mm ³	8	PTVdry ≥ 36	PTVwets24	PTVdry ≥ 36	PTVwets24	≥ 0.42
Min. 35 N/mm ²	max. 175 mm ³	8	PTVdry ≥ 36	PTVwets24	PTVdry ≥ 36	PTVwets24	≥ 0.42

Eğilme Dayanımı / Bending Strength	Derin Aşınma Dayanımı / Resistance to Deep Abrasion	MOHs	Pendulum Kuru TRL (55) / Pendulum Dry TRL (55)	Pendulum Islak TRL (55) / Pendulum Wet TRL (55)	Pendulum Kuru 4S (96) / Pendulum Dry 4S (96)	Pendulum Islak 4S (96) / Pendulum Wet 4S (96)	DCOF
EN ISO 10545-4	EN ISO 10545-6	MOHs	BS 7976-2	BS 7976-2	BS 7976-2	BS 7976-2	ANSI A137.1 Section 9.6.1
Min. 35 N/mm ²	max. 175 mm ³	9	PTVdry ≥ 36	25≤ PTVdry <36	PTVdry ≥ 36	25≤ PTVdry <36	≥ 0.42
Min. 35 N/mm ²	max. 175 mm ³	9	PTVdry ≥ 36	25≤ PTVwet <36	PTVdry ≥ 36	25≤ PTVwet <36	≥ 0.42
Min. 35 N/mm ²	max. 175 mm ³	9	PTVdry ≥ 36	25≤ PTVwet <36	PTVdry ≥ 36	25≤ PTVwet <36	≥ 0.42
Min. 35 N/mm ²	max. 175 mm ³	9	PTVdry ≥ 36	25≤ PTVwet <36	PTVdry ≥ 36	25≤ PTVwet <36	≥ 0.42
Min. 35 N/mm ²	Not Applicable	9	PTVdry ≥ 36	25≤ PTVwet <36	PTVdry ≥ 36	25≤ PTVwet <36	≥ 0.42

Test Sonuçları / Test Results

CEPPOSTONE

Ebatlar / Sizes	Kutu İçi Adet / Units in Box	Kutu İçi m ² / Box m ²	Kutu İçi kg / Box kg	Palet İçi Adet / Units in Pallet	Palet m ² / Pallet m ²	Palet kg / Pallet kg
80x80 Rectified	2	1,28	27,5	80	51,2	1100
40x80 Rectified	4	1,28	26	25	32	650
60x120 Rectified	3	2,16	46,5	60	43,2	930
60x60 Rectified	4	1,44	26,5	120	43,2	807
30x60 Rectified	6	1,08	20,3	240	43,2	820
21x24 Non-Rectified	17	0,68	12,58	1292	51,68	960

Koleksiyon / Collection	Bünye Tipi / Body Type	Rektifiyeli - Rektifiyesiz / Rectified-Non-rectified	Yüzey / Surface	Ebat / Size	Su Emme / Water Absorption	Kırılma Dayanımı / Breaking Strength
CEPPOSTONE	Bla	Rectified	R9	80x80	EN ISO 10545-3 Avg. Ev ≤ 0,5 %	EN ISO 10545-4 > 1300 N
CEPPOSTONE	Bla	Rectified	R9	40x80	EN ISO 10545-3 Avg. Ev ≤ 0,5 %	EN ISO 10545-4 > 1300 N
CEPPOSTONE	Bla	Rectified	R9	60x60	EN ISO 10545-3 Avg. Ev ≤ 0,5 %	EN ISO 10545-4 > 1300 N

STONELEVEL

Ebatlar / Sizes	Kutu İçi Adet / Units in Box	Kutu İçi m ² / Box m ²	Kutu İçi kg / Box kg	Palet İçi Adet / Units in Pallet	Palet m ² / Pallet m ²	Palet kg / Pallet kg
80x80 Rectified	2	1,28	27,5	80	51,2	1100
40x80 Rectified	4	1,28	26	25	32	650
60x60 Rectified	4	1,44	26,5	120	43,2	807
30x60 Rectified	6	1,08	20,3	240	43,2	820
5x30, Cut Border	56	0,84	18,06	196	23,52	425
5x5 Mosaic	396	0,63	9,8	588	52,92	805

Koleksiyon / Collection	Bünye Tipi / Body Type	Rektifiyeli - Rektifiyesiz / Rectified-Non-rectified	Yüzey / Surface	Ebat / Size	Su Emme / Water Absorption	Kırılma Dayanımı / Breaking Strength
STONELEVEL	Bla	Rectified	R10A	80x80	EN ISO 10545-3 Avg. Ev ≤ 0,5 %	EN ISO 10545-4 > 1300 N
STONELEVEL	Bla	Rectified	R9 LPR	80x80	EN ISO 10545-3 Avg. Ev ≤ 0,5 %	EN ISO 10545-4 > 1300 N
STONELEVEL	Bla	Rectified	R10A	40x80	EN ISO 10545-3 Avg. Ev ≤ 0,5 %	EN ISO 10545-4 > 1300 N
STONELEVEL	Bla	Rectified	R9 LPR	40x80	EN ISO 10545-3 Avg. Ev ≤ 0,5 %	EN ISO 10545-4 > 1300 N
STONELEVEL	Bla	Rectified	R10A	60x60	EN ISO 10545-3 Avg. Ev ≤ 0,5 %	EN ISO 10545-4 > 1300 N
STONELEVEL	Bla	Rectified	R9 LPR	60x60	EN ISO 10545-3 Avg. Ev ≤ 0,5 %	EN ISO 10545-4 > 1300 N
STONELEVEL	Bla	Rectified	R10A	30x60	EN ISO 10545-3 Avg. Ev ≤ 0,5 %	EN ISO 10545-4 > 1300 N

Eğilme Dayanımı / Bending Strength	Derin Aşınma Dayanımı / Resistance to Deep Abrasion	MOHs	Pendulum Kuru TRL (55) / Pendulum Dry TRL (55)	Pendulum Islak TRL (55) / Pendulum Wet TRL (55)	Pendulum Kuru 4S (96) / Pendulum Dry 4S (96)	Pendulum Islak 4S (96) / Pendulum Wet 4S (96)	DCOF
EN ISO 10545-4	EN ISO 10545-6	MOHs	BS 7976-2	BS 7976-2	BS 7976-2	BS 7976-2	ANSI A137.1 Section 9.6.1
Min. 35 N/mm ²	max. 175 mm ³	9	PTVdry ≥ 36	PTVwets24	PTVdry ≥ 36	25s PTVwet <36	≥ 0.42
Min. 35 N/mm ²	max. 175 mm ³	9	PTVdry ≥ 36	PTVwets24	PTVdry ≥ 36	25s PTVwet <36	≥ 0.42
Min. 35 N/mm ²	max. 175 mm ³	9	PTVdry ≥ 36	PTVwets24	PTVdry ≥ 36	PTVwets24	≥ 0.42

Eğilme Dayanımı / Bending Strength	Derin Aşınma Dayanımı / Resistance to Deep Abrasion	MOHs	Pendulum Kuru TRL (55) / Pendulum Dry TRL (55)	Pendulum Islak TRL (55) / Pendulum Wet TRL (55)	Pendulum Kuru 4S (96) / Pendulum Dry 4S (96)	Pendulum Islak 4S (96) / Pendulum Wet 4S (96)	DCOF
EN ISO 10545-4	EN ISO 10545-6	MOHs	BS 7976-2	BS 7976-2	BS 7976-2	BS 7976-2	ANSI A137.1 Section 9.6.1
Min. 35 N/mm ²	max. 175 mm ³	9	PTVdry ≥ 36	25s PTVdry <36	PTVdry ≥ 36	25s PTVdry <36	≥ 0.42
Min. 35 N/mm ²	max. 175 mm ³	9	PTVdry ≥ 36	25s PTVwet <36	PTVdry ≥ 36	25s PTVwet <36	≥ 0.42
Min. 35 N/mm ²	max. 175 mm ³	9	PTVdry ≥ 36	25s PTVwet <36	PTVdry ≥ 36	25s PTVwet <36	≥ 0.42
Min. 35 N/mm ²	max. 175 mm ³	9	PTVdry ≥ 36	PTVwets24	PTVdry ≥ 36	25s PTVwet <36	≥ 0.42
Min. 35 N/mm ²	max. 175 mm ³	9	PTVdry ≥ 36	PTVwets24	PTVdry ≥ 36	25s PTVwet <36	≥ 0.42
Min. 35 N/mm ²	max. 175 mm ³	9	PTVdry ≥ 36	PTVwets24	PTVdry ≥ 36	PTVwets24	≥ 0.42
Min. 35 N/mm ²	max. 175 mm ³	9	PTVdry ≥ 36	PTVwets24	PTVdry ≥ 36	25s PTVwet <36	≥ 0.42

Test Sonuçları / Test Results

BRITISH STONE

Ebatlar / Sizes	Kutu İçi Adet / Units in Box	Kutu İçi m ² / Box m ²	Kutu İçi kg / Box kg	Palet İçi Adet / Units in Pallet	Palet m ² / Pallet m ²	Palet kg / Pallet kg	Thickness / Kalınlık
60x60 Rectified	1	0,36	15,37	50	18	770	20

Su Emme / Water Absorption

Kırılma Dayanımı / Breaking Strength

Koleksiyon / Collection	Bünye Tipi / Body Type	Rektifiyeli - Rektifiyesiz / Rectified-Non-rectified	Yüzey / Surface	Ebat / Size	EN ISO 10545-3	EN ISO 10545-4	
BRITISH STONE	Bla	Rectified	R11	60x60	Avg. Ev ≤ 0,5 %	> 1300 N	

URBAN QUARZITE

Ebatlar / Sizes	Kutu İçi Adet / Units in Box	Kutu İçi m ² / Box m ²	Kutu İçi kg / Box kg	Palet İçi Adet / Units in Pallet	Palet m ² / Pallet m ²	Palet kg / Pallet kg	Thickness / Kalınlık
60x60 Rectified	1	0,36	15,37	50	18	770	20

Su Emme / Water Absorption

Kırılma Dayanımı / Breaking Strength

Koleksiyon / Collection	Bünye Tipi / Body Type	Rektifiyeli - Rektifiyesiz / Rectified-Non-rectified	Yüzey / Surface	Ebat / Size	EN ISO 10545-3	EN ISO 10545-4	
URBAN QUARZITE	Bla	Rectified	R11	60x60	Avg. Ev ≤ 0,5 %	> 1300 N	

CRAFT

Ebatlar / Sizes	Kutu İçi Adet / Units in Box	Kutu İçi m ² / Box m ²	Kutu İçi kg / Box kg	Palet İçi Adet / Units in Pallet	Palet m ² / Pallet m ²	Palet kg / Pallet kg	Thickness / Kalınlık
20x120 Rectified	4	0,96	21,5	192	46,08	1032	10
20x120 Non-Rectified	4	0,96	21,5	192	46,08	1032	10
30x120 Rectified	6	2,16	46,2	144	51,84	1100	10
40x120 20 mm	1	0,48	20,49	36	17,28	737,8	20

Su Emme / Water Absorption

Kırılma Dayanımı / Breaking Strength

Koleksiyon / Collection	Bünye Tipi / Body Type	Rektifiyeli - Rektifiyesiz / Rectified-Non-rectified	Yüzey / Surface	Ebat / Size	EN ISO 10545-3	EN ISO 10545-4	
CRAFT	Bla	Rectified	R10	20x120	Avg. Ev ≤ 0,5 %	> 1300 N	
CRAFT	Bla	Rectified	R10	20x120	Avg. Ev ≤ 0,5 %	> 1300 N	
CRAFT	Bla	Rectified	R10	30x120	Avg. Ev ≤ 0,5 %	> 1300 N	
CRAFT	Bla	Rectified	R11	40x120	Avg. Ev ≤ 0,5 %	> 1300 N	

Eğilme Dayanımı / Bending Strength	Derin Aşınma Dayanımı / Resistance to Deep Abrasion	MOHs	Pendulum Kuru TRL (55) / Pendulum Dry TRL (55)	Pendulum Islak TRL (55) / Pendulum Wet TRL (55)	Pendulum Kuru 4S (96) / Pendulum Dry 4S (96)	Pendulum Islak 4S (96) / Pendulum Wet 4S (96)	DCOF
EN ISO 10545-4	EN ISO 10545-6	MOHs	BS 7976-2	BS 7976-2	BS 7976-2	BS 7976-2	ANSI A137.1 Section 9.6.1
Min. 35 N/mm ²	max. 175 mm ³	9	PTVdry ≥ 36	25≤ PTVwet <36	PTVdry ≥ 36	25≤ PTVwet <36	≥ 0.42

Eğilme Dayanımı / Bending Strength	Derin Aşınma Dayanımı / Resistance to Deep Abrasion	MOHs	Pendulum Kuru TRL (55) / Pendulum Dry TRL (55)	Pendulum Islak TRL (55) / Pendulum Wet TRL (55)	Pendulum Kuru 4S (96) / Pendulum Dry 4S (96)	Pendulum Islak 4S (96) / Pendulum Wet 4S (96)	DCOF
EN ISO 10545-4	EN ISO 10545-6	MOHs	BS 7976-2	BS 7976-2	BS 7976-2	BS 7976-2	ANSI A137.1 Section 9.6.1
Min. 35 N/mm ²	max. 175 mm ³	9	PTVdry ≥ 36	25≤ PTVwet <36	PTVdry ≥ 36	25≤ PTVwet <36	≥ 0.42

Eğilme Dayanımı / Bending Strength	Derin Aşınma Dayanımı / Resistance to Deep Abrasion	MOHs	Pendulum Kuru TRL (55) / Pendulum Dry TRL (55)	Pendulum Islak TRL (55) / Pendulum Wet TRL (55)	Pendulum Kuru 4S (96) / Pendulum Dry 4S (96)	Pendulum Islak 4S (96) / Pendulum Wet 4S (96)	DCOF
EN ISO 10545-4	EN ISO 10545-6	MOHs	BS 7976-2	BS 7976-2	BS 7976-2	BS 7976-2	ANSI A137.1 Section 9.6.1
Min. 35 N/mm ²	Not Applicable	9	PTVdry ≥ 36	25≤ PTVdry <36	PTVdry ≥ 36	25≤ PTVdry <36	≥ 0.42
Min. 35 N/mm ²	Not Applicable	9	PTVdry ≥ 36	25≤ PTVwet <36	PTVdry ≥ 36	25≤ PTVwet <36	≥ 0.42
Min. 35 N/mm ²	Not Applicable	9	PTVdry ≥ 36	25≤ PTVwet <36	PTVdry ≥ 36	25≤ PTVwet <36	≥ 0.42
Min. 35 N/mm ²	Not Applicable	9	PTVdry ≥ 36	25≤ PTVwet <36	PTVdry ≥ 36	25≤ PTVwet <36	≥ 0.42

Test Sonuçları / Test Results

OAKLAND

Ebatlar / Sizes	Kutu İçi Adet / Units in Box	Kutu İçi m ² / Box m ²	Kutu İçi kg / Box kg	Palet İçi Adet / Units in Pallet	Palet m ² / Pallet m ²	Palet kg / Pallet kg	Thickness / Kalınlık
20x120 Rectified	4	0,96	21,5	192	46,08	1032	10
20x120 Non-Rectified	4	0,96	21,5	192	46,08	1032	10

Koleksiyon / Collection	Bünye Tipi / Body Type	Rektifiyeli - Rektifiyesiz / Rectified-Non-rectified	Yüzey / Surface	Ebat / Size	Su Emme / Water Absorption	Kırılma Dayanımı / Breaking Strength
OAKLAND	Bla	Rectified	R10A	20x120	EN ISO 10545-3 Avg. Ev ≤ 0,5 %	EN ISO 10545-4 > 1300 N
OAKLAND	Bla	Rectified	R10A	20x120	Avg. Ev ≤ 0,5 %	> 1300 N
OAKLAND	Bla	Rectified	PTV	30x120	Avg. Ev ≤ 0,5 %	> 1300 N
OAKLAND	Bla	Rectified	Mat / Matt	40x120	Avg. Ev ≤ 0,5 %	> 1300 N

URBANWOOD

Ebatlar / Sizes	Kutu İçi Adet / Units in Box	Kutu İçi m ² / Box m ²	Kutu İçi kg / Box kg	Palet İçi Adet / Units in Pallet	Palet m ² / Pallet m ²	Palet kg / Pallet kg
20x120 Rectified	4	0,96	21,5	124	29,76	640
20x120 Non-Rectified	4	0,96	21,5	192	46,08	1032

Koleksiyon / Collection	Bünye Tipi / Body Type	Rektifiyeli - Rektifiyesiz / Rectified-Non-rectified	Yüzey / Surface	Ebat / Size	Su Emme / Water Absorption	Kırılma Dayanımı / Breaking Strength
URBANWOOD	Bla	Rectified	R10A	20x120	EN ISO 10545-3 Avg. Ev ≤ 0,5 %	EN ISO 10545-4 > 1300 N
URBANWOOD	Bla	Non-Rec	R10A	20x120	Avg. Ev ≤ 0,5 %	> 1300 N

ASPENWOOD

Ebatlar / Sizes	Kutu İçi Adet / Units in Box	Kutu İçi m ² / Box m ²	Kutu İçi kg / Box kg	Palet İçi Adet / Units in Pallet	Palet m ² / Pallet m ²	Palet kg / Pallet kg	Thickness / Kalınlık
20x120 Rectified	4	0,96	21,5	124	29,76	640	10
20x120 Non-Rectified	4	0,96	21,5	192	46,08	1032	10

Koleksiyon / Collection	Bünye Tipi / Body Type	Rektifiyeli - Rektifiyesiz / Rectified-Non-rectified	Yüzey / Surface	Ebat / Size	Su Emme / Water Absorption	Kırılma Dayanımı / Breaking Strength
ASPENWOOD	Bla	Rectified	R10A	20x120	EN ISO 10545-3 Avg. Ev ≤ 0,5 %	EN ISO 10545-4 > 1300 N
ASPENWOOD	Bla	Non-Rectified	R10A	20x120	Avg. Ev ≤ 0,5 %	> 1300 N

Eğilme Dayanımı / Bending Strength	Derin Aşınma Dayanımı / Resistance to Deep Abrasion	MOHs	Pendulum Kuru TRL (55) / Pendulum Dry TRL (55)	Pendulum Islak TRL (55) / Pendulum Wet TRL (55)	Pendulum Kuru 4S (96) / Pendulum Dry 4S (96)	Pendulum Islak 4S (96) / Pendulum Wet 4S (96)	DCOF
EN ISO 10545-4	EN ISO 10545-6	MOHs	BS 7976-2	BS 7976-2	BS 7976-2	BS 7976-2	ANSI A137.1 Section 9.6.1
Min. 35 N/mm ²	Not Applicable	9	PTVdry ≥ 36	25 ≤ PTVwet < 36	PTVdry ≥ 36	PTVwet ≥ 36	≥ 0.42
Min. 35 N/mm ²	Not Applicable	9	PTVdry ≥ 36	25 ≤ PTVwet < 36	PTVdry ≥ 36	PTVwet ≥ 36	≥ 0.42
Min. 35 N/mm ²	Not Applicable	9	PTVdry ≥ 36	PTVwet ≥ 36	PTVdry ≥ 36	PTVwet ≥ 36	≥ 0.42
Min. 35 N/mm ²	Not Applicable	9	PTVdry ≥ 36	PTVwet ≤ 24	PTVdry ≥ 36	PTVwet ≤ 24	≥ 0.42

Eğilme Dayanımı / Bending Strength	Derin Aşınma Dayanımı / Resistance to Deep Abrasion	MOHs	Pendulum Kuru TRL (55) / Pendulum Dry TRL (55)	Pendulum Islak TRL (55) / Pendulum Wet TRL (55)	Pendulum Kuru 4S (96) / Pendulum Dry 4S (96)	Pendulum Islak 4S (96) / Pendulum Wet 4S (96)	DCOF
EN ISO 10545-4	EN ISO 10545-6	MOHs	BS 7976-2	BS 7976-2	BS 7976-2	BS 7976-2	ANSI A137.1 Section 9.6.1
Min. 35 N/mm ²	max. 175 mm ³	9	PTVdry ≥ 36	PTVwet ≥ 36	PTVdry ≥ 36	PTVwet ≥ 36	≥ 0.42
Min. 35 N/mm ²	max. 175 mm ³	9	PTVdry ≥ 36	PTVwet ≥ 36	PTVdry ≥ 36	PTVwet ≥ 36	≥ 0.42

Eğilme Dayanımı / Bending Strength	Derin Aşınma Dayanımı / Resistance to Deep Abrasion	MOHs	Pendulum Kuru TRL (55) / Pendulum Dry TRL (55)	Pendulum Islak TRL (55) / Pendulum Wet TRL (55)	Pendulum Kuru 4S (96) / Pendulum Dry 4S (96)	Pendulum Islak 4S (96) / Pendulum Wet 4S (96)	DCOF
EN ISO 10545-4	EN ISO 10545-6	MOHs	BS 7976-2	BS 7976-2	BS 7976-2	BS 7976-2	ANSI A137.1 Section 9.6.1
Min. 35 N/mm ²	Not Applicable	9	PTVdry ≥ 36	25 ≤ PTVwet < 36	PTVdry ≥ 36	PTVwet ≥ 36	≥ 0.42
Min. 35 N/mm ²	Not Applicable	9	PTVdry ≥ 36	25 ≤ PTVwet < 36	PTVdry ≥ 36	PTVwet ≥ 36	≥ 0.42

Test Sonuçları / Test Results

PERA

Ebatlar / Sizes	Kutu İçi Adet / Units in Box	Kutu İçi m ² / Box m ²	Kutu İçi kg / Box kg	Palet İçi Adet / Units in Pallet	Palet m ² / Pallet m ²	Palet kg / Pallet kg	Thickness / Kalınlık
20x120 Rectified	4	0,96	21,5	124	29,76	640	10
20x120 Non-Rectified	4	0,96	21,5	192	46,08	1032	10

Koleksiyon / Collection	Bünye Tipi / Body Type	Rektifiyeli - Rektifiyesiz / Rectified-Non-rectified	Yüzey / Surface	Ebat / Size	Su Emme / Water Absorption	Kırılma Dayanımı / Breaking Strength
PERA	Bla	Rectified	R9	20x120	EN ISO 10545-3 Avg. Ev ≤ 0,5 %	EN ISO 10545-4 > 1300 N
PERA	Bla	Non-Rectified	R9	20x120	EN ISO 10545-3 Avg. Ev ≤ 0,5 %	EN ISO 10545-4 > 1300 N

SAMBA

Ebatlar / Sizes	Kutu İçi Adet / Units in Box	Kutu İçi m ² / Box m ²	Kutu İçi kg / Box kg	Palet İçi Adet / Units in Pallet	Palet m ² / Pallet m ²	Palet kg / Pallet kg	Thickness / Kalınlık
20x120 Rectified	4	0,96	21,5	124	29,76	640	10
20x120 Non-Rectified	4	0,96	21,5	192	46,08	1032	10

Koleksiyon / Collection	Bünye Tipi / Body Type	Rektifiyeli - Rektifiyesiz / Rectified-Non-rectified	Yüzey / Surface	Ebat / Size	Su Emme / Water Absorption	Kırılma Dayanımı / Breaking Strength
SAMBA	Bla	Rectified	R10	20x120	EN ISO 10545-3 Avg. Ev ≤ 0,5 %	EN ISO 10545-4 > 1300 N
SAMBA	Bla	Non-Rectified	R10	20x120	EN ISO 10545-3 Avg. Ev ≤ 0,5 %	EN ISO 10545-4 > 1300 N

WOODPLUS

Ebatlar / Sizes	Kutu İçi Adet / Units in Box	Kutu İçi m ² / Box m ²	Kutu İçi kg / Box kg	Palet İçi Adet / Units in Pallet	Palet m ² / Pallet m ²	Palet kg / Pallet kg	Thickness / Kalınlık
20x120 Rectified	6	0,81	17,30	240	32,4	692	10
20x120 Non-Rectified	6	0,81	17,30	240	32,4	692	700

Koleksiyon / Collection	Bünye Tipi / Body Type	Rektifiyeli - Rektifiyesiz / Rectified-Non-rectified	Yüzey / Surface	Ebat / Size	Su Emme / Water Absorption	Kırılma Dayanımı / Breaking Strength
WOODPLUS	Bla	Rectified	R10	15x90	EN ISO 10545-3 Avg. Ev ≤ 0,5 %	EN ISO 10545-4 > 1300 N
WOODPLUS	Bla	Non-Rectified	R10	15x90	EN ISO 10545-3 Avg. Ev ≤ 0,5 %	EN ISO 10545-4 > 1300 N

SCALE

Ebatlar / Sizes	Kutu İçi Adet / Units in Box	Kutu İçi m ² / Box m ²	Kutu İçi kg / Box kg	Palet İçi Adet / Units in Pallet	Palet m ² / Pallet m ²	Palet kg / Pallet kg
100x300	1	3	25,35	20	60	507

Koleksiyon / Collection	Rektifiyeli - Rektifiyesiz / Rectified-Non-rectified	Yüzey / Surface	Ebat / Size	EN ISO 10545-3	Su Emme / Water Absorption	Eğilme Dayanımı / Bending Strength
SCALE	Rectified	Matt	100x300	Avg. Ev ≤ 0,5 %	EN ISO 10545-4 Min. 35 N/mm ²	EN ISO 10545-6 175 mm ³

Eğilme Dayanımı / Bending Strength	Derin Aşınma Dayanımı / Resistance to Deep Abrasion	MOHs	Pendulum Kuru TRL (55) / Pendulum Dry TRL (55)	Pendulum Islak TRL (55) / Pendulum Wet TRL (55)	Pendulum Kuru 4S (96) / Pendulum Dry 4S (96)	Pendulum Islak 4S (96) / Pendulum Wet 4S (96)	DCOF
EN ISO 10545-4	EN ISO 10545-6	MOHs	BS 7976-2	BS 7976-2	BS 7976-2	BS 7976-2	ANSI A137.1 Section 9.6.1
Min. 35 N/mm ²	Not Applicable	9	PTVdry ≥ 36	25 ≤ PTVwet < 36	PTVdry ≥ 36	PTVwet ≥ 36	≥ 0.42
Min. 35 N/mm ²	Not Applicable	9	PTVdry ≥ 36	25 ≤ PTVwet < 36	PTVdry ≥ 36	PTVwet ≥ 36	≥ 0.42

Eğilme Dayanımı / Bending Strength	Derin Aşınma Dayanımı / Resistance to Deep Abrasion	MOHs	Pendulum Kuru TRL (55) / Pendulum Dry TRL (55)	Pendulum Islak TRL (55) / Pendulum Wet TRL (55)	Pendulum Kuru 4S (96) / Pendulum Dry 4S (96)	Pendulum Islak 4S (96) / Pendulum Wet 4S (96)	DCOF
EN ISO 10545-4	EN ISO 10545-6	MOHs	BS 7976-2	BS 7976-2	BS 7976-2	BS 7976-2	ANSI A137.1 Section 9.6.1
Min. 35 N/mm ²	Not Applicable	9	PTVdry ≥ 36	25 ≤ PTVwet < 36	PTVdry ≥ 36	PTVwet ≥ 36	≥ 0.42
Min. 35 N/mm ²	Not Applicable	9	PTVdry ≥ 36	25 ≤ PTVwet < 36	PTVdry ≥ 36	PTVwet ≥ 36	≥ 0.42

Eğilme Dayanımı / Bending Strength	Derin Aşınma Dayanımı / Resistance to Deep Abrasion	MOHs	Pendulum Kuru TRL (55) / Pendulum Dry TRL (55)	Pendulum Islak TRL (55) / Pendulum Wet TRL (55)	Pendulum Kuru 4S (96) / Pendulum Dry 4S (96)	Pendulum Islak 4S (96) / Pendulum Wet 4S (96)	DCOF
EN ISO 10545-4	EN ISO 10545-6	MOHs	BS 7976-2	BS 7976-2	BS 7976-2	BS 7976-2	ANSI A137.1 Section 9.6.1
Min. 35 N/mm ²	Not Applicable	9	PTVdry ≥ 36	25 ≤ PTVwet < 36	PTVdry ≥ 36	PTVwet ≥ 36	≥ 0.42
Min. 35 N/mm ²	Not Applicable	9	PTVdry ≥ 36	25 ≤ PTVwet < 36	PTVdry ≥ 36	PTVwet ≥ 36	≥ 0.42

Teknik Özellikler / Technical Characteristics

Technical Characteristics Teknik Özellikler Technische Eigenschaften Caractéristiques Techniques	Test Standard Test Metodu Prüfung nach Méthode du test	PORCELAIN BODY Unglazed / Sırsız Unglasierte / Non Émaillés		PORCELAIN BODY Glazed / Sırlı Glasierte / Émaillés		FLOOR TILE BODY Glazed / Sırlı Glasierte / Émaillés		FLOOR TILE BODY Glazed / Sırlı Glasierte / Émaillés		WALL TILE BODY Glazed / Sırlı Glasierte / Émaillés	
		EN 14411 Group Bla Annex G		EN 14411 Group Bla Annex G		EN 14411 Group Blb Annex H		EN 14411 Group Blla Annex J		EN 14411 Group Blll Annex L	
		Nominal Size ≥ 15cm		Nominal Size ≥ 15cm		Nominal Size ≥ 15cm		Nominal Size ≥ 15cm		Nominal Size ≥ 15cm	
Dimension And Surface Quality											
Length and Width / Uzunluk ve Genişlik / Länge und Breite / Longueur et Largeur	EN ISO 10545-2	± 0,6%	± 2mm	± 0,6%	± 2mm	± 0,6%	± 2mm	± 0,6%	± 2mm	± 0,5 %	± 2mm
Thickness / Kalınlık / Dicke / Epaisseur	EN ISO 10545-2	± 5%	± 0,5mm	± 5%	± 0,5mm	± 5%	± 0,5mm	± 5%	± 0,5mm	+ 10%	± 0,5mm
Thickness / Kalınlık/ Dicke / Epaisseur	EN ISO 10545-2	± 0,5%	± 1,5mm	± 0,5%	± 1,5mm	± 0,5%	± 1,5mm	± 0,5%	± 1,5mm	+ 0,3%	± 1,5mm
Thickness / Kalınlık / Dicke / Epaisseur	EN ISO 10545-2	± 0,5%	± 2mm	± 0,5%	± 2mm	± 0,5%	± 2mm	± 0,5%	± 2mm	± 0,5%	± 2mm
Thickness / Kalınlık / Dicke / Epaisseur	EN ISO 10545-2	± 0,5%	± 2mm	± 0,5%	± 2mm	± 0,5%	± 2mm	± 0,5%	± 2mm	± 0,5% - 0,3 %	± 2mm -1,5mm
Surface Quality / Yüzey Kalitesi/ Oberflächenbeschaffenheit / Qualité De Surface	EN ISO 10545-2	Min. 95 %		Min. 95 %		Min. 95 %		Min. 95 %		Min. 95 %	
Physical Properties											
Water Absorption / Su Emme / Wasseraufnahme / Absorption D'eau	EN ISO 10545-3	± 0,5 %		± 0,5 %		0,5% < E ± 3,0 %		3,0% < E ± 6,0 %		E > 10%	
Modulus Of Rupture / Eğilme Dayanımı / Biegefestigkeit / Résistance À La Flexion	EN ISO 10545-4	Min. 35 N/mm ²		Min. 35 N/mm ²		Min. 30 N/mm ²		Min. 22 N/mm ²		Min. 15 N/mm ²	
Breaking Strength / Kırılma Dayanımı / Bruchlast / Force De Rupture	EN ISO 10545-4	Min.1300 N (t≥7,5mm) Min. 700 N (t<7,5mm)		Min.1300 N (t≥7,5mm) Min. 700 N (t<7,5mm)		Min. 1100 N (t≥7,5mm) Min. 700 N (t<7,5mm)		Min. 1000 N (t≥7,5mm) Min. 600 N (t<7,5mm)		Min.600N (t≥7,5mm) Min.200 N (t<7,5mm)	
Surface Abrasion / Yüzey Aşınma / Widerstand Gegen Oberflächenverschleiß / Résistance À L'abrasion Pei	EN ISO 10545-7	NA.		As Specified In The Catalogue		As Specified In The Catalogue		As Specified In The Catalogue		Not Intended To Be Used On The Floor	
Deep Abrasion / Derin Aşınma / Widerstand Gegen Tiefenverschleiß / Résistance À L'abrasion Profonde	EN ISO 10545-6	Max. 175 mm ³		NA.		NA.		NA.		NA.	
Linear Thermal Expansion / Lineer Isıl Genleşme / Linearer Wärmeausdehnungs Koeffizient / Coeff. De Dilatation Therm. Maxi	EN ISO 10545-8	Max 9 x 10 ⁻⁶ K ⁻¹		Max 9 x 10 ⁻⁶ K ⁻¹		Max 9 x 10 ⁻⁶ K ⁻¹		Max 9 x 10 ⁻⁶ K ⁻¹		Max 9 x 10 ⁻⁶ K ⁻¹	
Thermal Shock Resistance / Isı Şokuna Dayanım / Temperaturwechselbeständigkeit / Résistance Aux Écart de Température	EN ISO 10545-9	Pass / Başarılı Erreicht / Conforme		Pass / Başarılı Erreicht / Conforme		Pass / Başarılı Erreicht / Conforme		Pass / Başarılı Erreicht / Conforme		Pass / Başarılı Erreicht / Conforme	
Frost Resistance / Don Dayanımı / Frostbeständigkeit / Résistance au Gel	EN ISO 10545-12	Pass / Başarılı Erreicht / Conforme		Pass / Başarılı Erreicht / Conforme		Pass / Başarılı Erreicht / Conforme		NPD		---	
Coefficient of Friction / Sürtünme Katsayısı / Reibungskoeffizient / Résistance À la Glissance	Declared Test Method Beyan Edilen Metod Angabe Prüfverfahren	As Specified In The Catalogue		As Specified In The Catalogue		As Specified In The Catalogue		As Specified In The Catalogue		Not Intended To Be Used On The Floor	
Crazing Resistance / Sırlı Karolarda Çatlama Dayanım / Widerstand Gegen Glassurrisse Résistance Au Tressaillage	EN ISO 10545-11	---		Pass / Başarılı Erreicht / Conforme		Pass / Başarılı Erreicht / Conforme		Pass / Başarılı Erreicht / Conforme		Pass / Başarılı Erreicht / Conforme	
Reaction to Fire / Ateşe Dayanıklılık / Reaktion Gegenüber Feuer / Réaction au Feu	---	Class A1 or A _{1FL}		Class A1 or A _{1FL}		Class A1 or A _{1FL}		Class A1 or A _{1FL}		Class A1 or A _{1FL}	
Small Colour Differences for Plain Coloured Tiles / Tek Renkli Karolarda Küçük Renk Farklılıkları / Farbabweichungen Zwischen Einfarbig Glasierten Keramischen Fliesen Und Platten / De Faibles Différences De Couleur Entre Carreaux Céramiques De Couleur Unie	EN ISO 10545-16	ΔE < 1,0		ΔE < 0,75		ΔE < 0,75		ΔE < 0,75		ΔE < 0,75	
Chemical Resistance											
Staining Resistance / Lekelenmeye Dayanım / Fleckbeständigkeit / Résistance Aux Taches	EN ISO 10545-14	Test Method Avaliable Test Metodu Bulunur Prüfverfahren Vorhanden Méthode D'essai Applicable		Min. Class / Sınıf 3 Klasse / Classe 3		Min. Class / Sınıf 3 Klasse / Classe 3		Min. Class / Sınıf 3 Klasse / Classe 3		Min. Class / Sınıf 3 Klasse / Classe 3	
Resistance to Household Chemicals and Swimming Pool Water Cleaners / Ev Kimyasalları ve Yüzme Havuzu Temizleyicilerine Dayanım / Beständigkeit Gegen Haushaltschemikalien und Badewasserzusätze / Résistance Aux Produits Ménagers	EN ISO 10545-13	Class / Sınıf Klasse / Classe Min. B		Class / Sınıf Klasse / Classe Min. B		Class / Sınıf Klasse / Classe Min. B		Class / Sınıf Klasse / Classe Min. B		Class / Sınıf Klasse / Classe Min. B	
Resistance to Low Concentrations Acids&Alkalis / Düşük Konsantrasyonlu Asit ve Alkali Dayanımı / Beständigkeit Gegen Säuren und Laugen Mit Niedriger Konzentration / Résistance Aux Produits Bas Concentration Acides et Bases	EN ISO 10545-13	Class / Sınıf Klasse / Classe LA-LC		Class / Sınıf Klasse / Classe LA-LC		Class / Sınıf Klasse / Classe LA-LC		Class / Sınıf Klasse / Classe LA-LC		Class / Sınıf Klasse / Classe LA-LC	
Resistance To High Concentrations Acids&Alkalis / Yüksek Konsantrasyonlu Asit Ve Alkali Dayanımı / Beständigkeit Gegen Säuren Und Laugen Mit Hoher Konzentration / Résistance Aux Produits Haut Concentration Acides Et Bases	EN ISO 10545-13	Class / Sınıf Klasse / Classe HA-HC		Class / Sınıf Klasse / Classe HA-HC		Class / Sınıf Klasse / Classe HA-HC		Class / Sınıf Klasse / Classe HA-HC		Class / Sınıf Klasse / Classe HA-HC	

Vitra tiles conforms to EN 14411 Standard requirements which are specified in the related product groups with better values. All references to as well as quotations from product and test standards are to be considered as information which is not binding. The latest versions apply. / Garanti koşulları, temizlik ve bakım talimatları, teknik özellikler ile ilgili son bilgileri PRO Nature katalogundan bulabilirsiniz. / Vitra-Fliesen entsprechen den EN 14411 Standardanforderungen, die in den zugehörigen Produktgruppen mit besseren Werten angegeben sind. / Alle Verweise sowie Zitate aus Produkt- und Prüfnormen sind als unverbindliche Informationen zu betrachten. Die neuesten Versionen gelten. 14.08.2018 Rev: 01

Performans Deklarasyonu - Kuru Preslenmiş Seramik Karolar Ala / Declaration of Performance - Dry-Pressed Ceramic Tiles Ala



Vitra Karo Sanayi ve Ticaret A.Ş. Şifa Mah. Hükümet Cad. Tuzla 34941 İSTANBUL -TURKEY

Info: www.vitra.com.tr

05

DoP No: D100-01

EN 14411:2016

Product / Ürün / Produkt / Produits

Extruded Ceramic Tiles, with water absorption Eb ≤ 0,5% - Group Ala
Düşük su emmeli çekme seramik karolar, su emme oranı Eb ≤ %0,5 - Grup Ala
Keramische Fliesen, Stranggepresste mit geringer Wasseraufnahme Eb ≤ 0,5% - Gruppe Ala
Carreaux céramiques étirés présentant une faible absorption d'eau Eb ≤ 0,5% - Groupe Ala

Intended use / Kullanım Alanı / Vorgesehene Verwendungszwecke / Usages prévus

For internal and external walls and flooring / İç ve Dış mekân zemin ve duvar kaplama
Wand und Boden; innen und außen / Pour murs et sols, d'intérieur et d'extérieur



Reaction to fire / Yangına tepki / Brandverhalten / Réaction au feu

Class/Sınıf/Klasse/Classe
A1/A1_{FL}

EN 14411:2016

Release of dangerous substance, for/Açığa çıkan tehlikeli maddeler / Abgabe gefährlicher Stoffe / Libération de substances dangereuses

- Cadmium/Kadmiyum/Cadmium/Cadmium

NPD

EN 14411:2016

- Lead/Kurşun/Blei/Plomb

NPD

EN 14411:2016

Breaking Strength / Kırılma Dayanımı / Bruchlast / Résistance à la rupture
(t= thickness, kalınlık, dicke, épaisseur)

> 1300 N (t≥ 7,5mm)
> 600 N (t< 7,5mm)

EN 14411:2016

Slipperiness⁽¹⁾ /Kaymaya Direnç⁽¹⁾ / Rutschhemmende Eigenschaften⁽¹⁾ / Glissance⁽¹⁾

See technical documents and catalog
Teknik doküman ve kataloglara bakınız
Siehe bitte technische Dokuments und Katalog
Voir les documents techniques et catalogues

Test method-Test Metod-méthode d'essai-test methode
CEN/ TS 16165

EN 14411:2016

Tactility/Hissedilebilir Yüzey/ Taktilität/Propriétés Tactiles

NPD

Durability For/Dayanıklılık/ Dauerhaftigkeit bei/ Durabilité pour :

- Internal Use/iç mekan kullanım/ Anwendungen in Innenbereichen/
une utilisation en intérieur

Pass / Geçer / Bestanden/ Validé

EN 14411:2016

- External Use: Freeze-thaw resistance / Dış mekan kullanım-dona dayanım/ Anwendungen
Beständigkeit/ une utilisation en extérieur - résistance aux gelées

Pass / Geçer / Bestanden/ Validé

EN 14411:2016

(1) Only if required by corresponding national statutory regulations / Sadece ilgili ülke mevzuatında gereklirse / Nur wenn erforderlich durch entsprechende nationale gesetzliche Regelungen / Seulement s'il y a lieu par des règlements statutaires nationaux correspondants

06032018 Rev01

Performans Deklarasyonu - Kuru Preslenmiş Seramik Karolar Bla / Declaration of Performance - Dry-Pressed Ceramic Tiles Bla



Vitra Karo Sanayi ve Ticaret A.Ş. Şifa Mah. Hükümet Cad. Tuzla 34941 İSTANBUL -TURKEY

Info: www.vitra.com.tr

05

DoP No: D200-01

EN 14411:2016

Product / Ürün / Produkt / Produits

Dry-Pressed Ceramic Tiles, with water absorption Eb ≤ 0,5% - Group Bla
Düşük su emmeli kuru preslenmiş seramik karolar, su emme oranı Eb≤%0,5 - Grup Bla
Keramische Fliesen, trocken gepresst mit geringer Wasseraufnahme Eb ≤ 0,5% - Gruppe Bla
Carreaux céramiques pressés à sec présentant une faible absorption d'eau Eb ≤0,5% - Groupe Bla

Intended use / Kullanım Alanı / Vorgesehene Verwendungszwecke / Usages prévus

For internal and external walls and flooring / İç ve Dış mekân zemin ve duvar kaplama
Wand und Boden; innen und außen/ Pour murs et sols, d'intérieur et d'extérieur



Reaction to fire / Yangına tepki / Brandverhalten / Réaction au feu	Class/Sınıf/Klasse/Classe A1/A1fl	EN 14411:2016
Release of dangerous substance, for/Açığa çıkan tehlikeli maddeler / Abgabe gefährlicher Stoffe/ Libération de substances dangereuses		
- Cadmium/Kadmiyum/Cadmium/Cadmium	NPD	EN 14411:2016
- Lead/Kurşun/Blei/Plomb	NPD	EN 14411:2016
Breaking Strength / Kırılma Dayanımı / Bruchlast / Résistance à la rupture (t= thickness, kalınlık, dicke, épaisseur)	> 1300 N (t≥ 7,5mm) > 700 N (t< 7,5mm)	EN 14411:2016
Slipperiness (t) /Kaymaya Direnç(t) / Rutschhemmende Eigenschaften(t) / Glissance(t)	See technical documents and catalog Teknik döküman ve kataloglara bakınız Siehe bitte technische Dokuments und Katalog Voir les documents techniques et catalogues Test method-Test Metod-méthode d'essai-test methode CEN/ TS 16165	EN 14411:2016
Tactility/Hissedilebilir Yüzey/ Taktilität/ Propriétés Tactiles	NPD	
Bond strength-adhesion for/Bağ Dayanımı - yapışma/Verbundfestigkeit-Haftfestigkeit/ Adhésion		
- For cementitious adhesives Typ C2/Çimento esaslı yapıştırıcı Tip C2/ Für zementhaltige Mörtel Typ C2/ Ciment colle type C2	≥ 0,5 N/mm ²	EN 14411:2016
- Dispersion adhesive/ Dispersiyon esaslı yapıştırıcı/ Dispersionsklebstoffe/ Dispersion de l'adhésif	NPD	EN 14411:2016
Reaction resin adhesive/Reaksiyon reçine esaslı yapıştırıcı / Reaktionsharzklebstoffe/ Réactif à la résine	NPD	EN 14411:2016
Thermal Shock Resistance / Isı Şokuna Dayanım Temperaturwechsel beständigkeit/ Résistance au choc thermique	Pass / Geçer / Bestanden/ Validé	EN 14411:2016
Durability For/Dayanıklılık/ Dauerhaftigkeit bei/ Durabilité pour :		
- Internal Use/İç mekan kullanım/ Anwendungen in Innenbereichen/ une utilisation en intérieur	Pass / Geçer / Bestanden/ Validé	EN 14411:2016
- External Use: Freeze-thaw resistance / Dış mekan kullanım-dona dayanım/ Anwendungen in Außenbereichen:Frost-Tauwechsel- Beständigkeit/ une utilisation en extérieur - résistance aux gelées	Pass / Geçer / Bestanden/ Validé	EN 14411:2016

(t) Only if required by corresponding national statutory regulations / Sadece ilgili ülke mevzuatında gereklirse / Nur wenn erforderlich durch entsprechende nationale gesetzliche Regelungen / Seulement s'il y a lieu par des règlements statutaires nationaux correspondants

06032018 Rev01

Performans Deklarasyonu - Kuru Preslenmiş Seramik Karolar Blb / Declaration of Performance - Dry-Pressed Ceramic Tiles Blb



Vitra Karo Sanayi ve Ticaret A.Ş. Şifa Mah. Hükümet Cad. Tuzla 34941 İSTANBUL -TURKEY
Info: www.vitra.com.tr
05
DoP No: D300-01

EN 14411:2016

Product / Ürün / Produkt / Produits

Dry-Pressed Ceramic Tiles, with water absorption $0,5\% < Eb \leq 3\%$ - Group Blb
Düşük su emmeli kuru preslenmiş seramik karolar Su emme oranı $\%0,5 < Eb \leq 3$ - Grup Blb
Keramische Fliesen, trockenengepresst mit geringer Wasseraufnahme $0,5\% < Eb \leq 3\%$ - Gruppe Blb
Carreaux céramiques pressés à sec présentant une faible absorption d'eau $0,5\% < Eb \leq 3\%$ - Groupe Blb

Intended use / Kullanım Alanı / Vorgesehene Verwendungszwecke / Usages prévus

For internal and external walls and flooring / İç ve Dış mekân zemin ve duvar kaplama
Wand und Boden; innen und außen / Pour murs et sols, d'intérieur et d'extérieur



Reaction to fire / Yangına tepki / Brandverhalten / Réaction au feu	Class/Sınıf/Klasse/Classe A1 / A1 _L	EN 14411:2016
---------------------------------------------------------------------	---------------------------------------------------	---------------

Release of dangerous substance, for/Açığa çıkan tehlikeli maddeler / Abgabe gefährlicher Stoffe/ Libération de substances dangereuses

- Cadmium/Kadmiyum/Cadmium/Cadmium	NPD	EN 14411:2016
- Lead/Kurşun/Blei/Plomb	NPD	EN 14411:2016
Breaking Strength / Kırılma Dayanımı / Bruchlast / Résistance à la rupture (t= thickness, kalınlık, dicke, épaisseur)	> 1100 N (t _z 7,5mm) > 700 N (t _c 7,5mm)	EN 14411:2016
Slipperiness ⁽¹⁾ / Kaymaya Direnç ⁽¹⁾ / Rutschhemmende Eigenschaften ⁽¹⁾ / Glissance ⁽¹⁾	See technical documents and catalog Teknik doküman ve kataloglara bakınız Siehe bitte technische Dokuments und Katalog Voir les documents techniques et catalogues Test method-Test Metod-méthode d'essai-test methode CEN/ TS 16165	EN 14411:2016
Tactility/Hissedilebilir Yüzey/ Taktilität/ Propriétés Tactiles	NPD	

Bond strength-adhesion for/Bağ Dayanımı - yapışma/Verbundfestigkeit-Haftfestigkeit/ Adhésion

- For cementitious adhesives Typ C2/Çimento esaslı yapıştırıcı Tip C2/ Für zementhaltige Mörtel Typ C2/ Ciment colle type C2	≥ 0,5 N/mm ²	EN 14411:2016
- Dispersion adhesive/ Dispersiyon esaslı yapıştırıcı/ Dispersionsklebstoffe/ Dispersion de l'adhésif	NPD	EN 14411:2016
- Reaction resin adhesive/Reaksiyon reçine esaslı yapıştırıcı / Reaktionsharzklebstoffe/ Réactif à la résine	NPD	EN 14411:2016
- Thermal Shock Resistance / Isı Şokuna Dayanım / Temperaturwechsel beständigkeit/ Résistance au choc thermique	Pass / Geçer / Bestanden/ Validé	EN 14411:2016

Durability For/Dayanıklılık/ Dauerhaftigkeit bei/ Durabilité pour :

- Internal Use/iç mekan kullanım/ Anwendungen in Innenbereichen/ une utilisation en intérieur	Pass / Geçer / Bestanden/ Validé	EN 14411:2016
- External Use: Freeze-thaw resistance / Dış mekan kullanım-dona dayanım/ Anwendungen in Außenbereichen/Frost-Tauwechsel- Beständigkeit/ une utilisation en extérieur - résistance aux gelées	Pass / Geçer / Bestanden/ Validé	EN 14411:2016

(1) Only if required by corresponding national statutory regulations / Sadece ilgili ülke mevzuatında gerekiyse / Nur wenn erforderlich durch entsprechende nationale gesetzliche Regelungen / Seulement s'il y a lieu par des règlements statutaires nationaux correspondants

Performans Deklarasyonu - Kuru Preslenmiş Seramik Karolar BIII / Declaration of Performance - Dry-Pressed Ceramic Tiles BIII



Vitra Karo Sanayi ve Ticaret A.Ş. Şifa Mah. Hükümet Cad. Tuzla 34941 İSTANBUL -TURKEY
Info: www.vitra.com.tr
05
DoP : D400-01

EN 14411:2016

Product / Ürün / Produkt / Produits

Dry-Pressed Ceramic Tiles, with water absorption Eb > 10 % - Group BIII
Kuru preslenmiş seramik karolar, su emme oranı Eb > %10 - Grup BIII
Keramische Fliesen, trockenengepresst mit hoher Wasseraufnahme Eb > 10% - Gruppe BIII
Carreaux céramiques pressés à sec Eb > 10% - Groupe BIII

Intended use / Kullanım Alanı / Vorgesehene Verwendungszwecke / Usages prévus

For internal walls / İç duvar kaplama
Wandbeläge innen / Revêtements muraux à l'intérieur



Reaction to fire / Yangına Tepki / Brandverhalten / Réaction au feu	Class/Sınıf/Klasse/Classe A1	EN 14411:2016
Release of dangerous substance, for/ Açığa çıkan tehlikeli maddeler / Abgabe gefährlicher Stoffe/ Libération de substances dangereuses		
- Cadmium/Kadmiyum/Cadmium/Cadmium	NPD	EN 14411:2016
- Lead/Kurşun/Blei/Plomb	NPD	EN 14411:2016
Breaking Strength / Kırılma Dayanımı / Bruchlast / Résistance à la rupture (t= thickness, kalınlık, dicke, épaisseur)	> 600 N (t≥ 7,5mm) > 200 N (t< 7,5mm)	EN 14411:2016
Bond strength-adhesion for/Bağ Dayanımı - yapışma/Verbundfestigkeit-Haftfestigkeit/ Adhésion		
- For cementitious adhesives Typ C1/Çimento esaslı yapıştırıcı Tip C1/ Für zementhaltige Mörtel Typ C1/ Ciment colle type C1	≥ 0,5 N/mm2	EN 14411:2016
- Dispersion adhesive/ Dispersiyon esaslı yapıştırıcı/ Dispersionsklebstoffe/ Dispersion de l'adhésif	NPD	EN 14411:2016
- Reaction resin adhesive/Reaksiyon reçine esaslı yapıştırıcı / Reaktionsharzklebstoffe / Réactif à la résine	NPD	EN 14411:2016
- Thermal Shock Resistance / Isı Şokuna Dayanım / Temperaturwechsel beständigkeit / Résistance au choc thermique	Pass / Geçer / Bestanden/ Validé	EN 14411:2016
Durability For/Dayanıklılık/ Dauerhaftigkeit bei/ Durabilité pour :		
- Internal Use/İç mekan kullanım/ Anwendungen in Innenbereichen/ une utilisation en intérieur	Pass / Geçer / Bestanden/ Validé	EN 14411:2016

Performans Deklarasyonu - Kuru Preslenmiş Seramik Karolar B1la / Declaration of Performance - Dry-Pressed Ceramic Tiles B1la



VitrA Karo Sanayi ve Ticaret A.Ş. Şifa Mah. Hükümet Cad. Tuzla 34941 İSTANBUL - TURKEY
Info: www.vitra.com.tr
05
DoP No: D300-01

EN 14411:2016

Product / Ürün / Produkt / Produits

Dry-Pressed Ceramic Tiles, with water absorption 3% < Eb ≤ 6 % - Group B1la
Kuru preslenmiş seramik karolar Su emme oranı 3% < Eb ≤ 6 % - Group B1la
Keramische Fliesen, trocken gepresst mit Wasseraufnahme 3% < Eb ≤ 6 % - Group B1la
Carreaux céramiques pressés à sec présentant une absorption d'eau 3% < Eb ≤ 6 % - Group B1la

Intended use / Kullanım Alanı / Vorgesehene Verwendungszwecke / Usages prévus

For internal walls and flooring / İç mekan zemin ve duvar kaplama
Wand und Boden; innen / Pour murs et sols, d'intérieur



Reaction to fire / Yangına tepki / Brandverhalten / Réaction au feu	Class/Sınıf/Klasse/Classe A1 / A1 _{FL}	EN 14411:2016
Release of dangerous substance, for/Açığa çıkan tehlikeli maddeler / Abgabe gefährlicher Stoffe/ Libération de substances dangereuses		
- Cadmium/Kadmiyum/Cadmium/Cadmium	NPD	EN 14411:2016
- Lead/Kurşun/Blei/Plomb	NPD	EN 14411:2016
Breaking Strength / Kırılma Dayanımı / Bruchlast / Résistance à la rupture (t= thickness, kalınlık, dicke, épaisseur)	> 1100 N (t≥ 7,5mm) > 600 N (t< 7,5mm)	EN 14411:2016
Slipperiness ⁽¹⁾ /Kaymaya Direnç ⁽¹⁾ / Rutschhemmende Eigenschaften ⁽¹⁾ / Glissance ⁽¹⁾	See technical documents and catalog Teknik doküman ve kataloglara bakınız Siehe bitte technische Dokumente und Katalog Voir les documents techniques et catalogues Test method-Test Metod-méthode d'essai-test methode CEN/ TS 16165	EN 14411:2016
Tactility/Hissedilebilir Yüzey/ Taktilität/ Propriétés Tactiles	NPD	
Bond strength-adhesion for/Bağ Dayanımı - yapışma/Verbundfestigkeit-Haftfestigkeit/ Adhésion		
- For cementitious adhesives Typ C2/Çimento esaslı yapıştırıcı Tip C2/ Für zementhaltige Mörtel Typ C2/ Ciment colle type C2	≥ 0,5 N/mm ²	EN 14411:2016
- Dispersion adhesive/ Dispersiyon esaslı yapıştırıcı/ Dispersionsklebstoffe/ Dispersion de l'adhésif	NPD	EN 14411:2016
- Reaction resin adhesive/Reaksiyon reçine esaslı yapıştırıcı / Reaktionsharzklebstoffe/ Réactif à la résine	NPD	EN 14411:2016
- Thermal Shock Resistance / Isı Şokuna Dayanım / Temperaturwechsel beständigkeit/ Résistance au choc thermique	Pass / Geçer / Bestanden/ Validé	EN 14411:2016
Durability For/Dayanıklılık/ Dauerhaftigkeit bei/ Durabilité pour :		
- Internal Use/İç mekan kullanım/ Anwendungen in Innenbereichen/ une utilisation en intérieur	Pass / Geçer / Bestanden/ Validé	EN 14411:2016

(1) Only if required by corresponding national statutory regulations / Sadece ilgili ülke mevzuatında gerekiyse / Nur wenn erforderlich durch entsprechende nationale gesetzliche Regelungen / Seulement s'il y a lieu par des règlements statutaires nationaux correspondants

TS EN 14411 Standardına Göre Sınıflandırmalar ve Terimler

Karolar genellikle oda sıcaklığında çekme veya kuru presleme ile şekillendirilir, ardından gerekli özellikleri sağlamak için yeterli sıcaklıklarda kurutulur ve fırınlanır. Başka üretim prosesleri ile de oluşturulabilirler, ancak bunlar Avrupa Standardı kapsamında değildir. Karolar, Sırlı (GL) veya sırsız (UGL) olabilir. Angop uygulanmış karolar, sırsız karo olarak kabul edilir.

Tablo 1. Su emme kapasitesi ve şekillendirme özelliklerine göre seramik karoların sınıflandırılması

Şekillendirme	Grup I $E \leq 0.5\%$	Grup II _a $3\% < E \leq 6\%$	Grup II _b $6\% < E \leq 10\%$	Grup III $E > 10\%$
A Çekme Karolar	Grup AI _a $E \leq 0.5\%$ (ek M)	Grup AI _{a-1} (ek B)	Grup AI _{b-1} (ek D)	Grup AIII (ek F)
	Grup AI _b $0.5\% < E \leq 3\%$ (ek A)	Grup AI _{a-2} (ek C)	Grup AI _{b-2} (ek E)	
B Kuru Preslenmiş Karolar	Grup BI _a $E \leq 0.5\%$ (ek G)	Grup BII _a (ek J)	Grup BII _b (ek K)	Grup BIII (ek L)
	Grup BI _b $0.5\% < E \leq 3\%$ (ek H)			

Geleneksel olarak kullanılan terimler aşağıdaki gibidir:

Seramik Karo

Kil ve/veya diğer inorganik ham maddelerden elde edilen karodur.

Çekme Seramik Karo

Karo hamurunun plastik halde bir ekstruderde şekillendirilmesi ile elde edilen, kütlenin önceden belirlenmiş boyutlarda kesilmesi ile üretilen seramik karolardır.

Kuru Preslenmiş Karo

Çok ince öğütülmüş ana karışımın preslenerek şekillendirilmesi ile elde edilen karodur.

Porselen Seramik Karo

Su emme kapasitesi % 0,5 veya daha az olacak şekilde tamamen sırlanmış (vitrifiye edilmiş) seramik karodur.

Mozaik

Küçük porselen karoların fileye yapıştırılmasıyla oluşan karolardır.

Su emme kapasitesi E, seramik gövde tarafından emilen suyun yüzdesini (kütlece) belirtir, TS EN ISO 10545-3'e göre deney yapılır.

Terms and Classification according to TS EN 14411

Tiles are usually shaped by extruding or dry-pressing at room temperature followed by drying and firing at temperatures sufficient to develop the required properties. They can also be formed by other processes, but these are not covered by this European Standard. Tiles can be glazed (GL) or unglazed (UGL). A tile with an engobed surface is regarded as an unglazed tile.

Table 1. Classification of the ceramic tiles according to their groups of water absorption (E) and their shaping

Shaping	Group I $E \leq 0.5\%$	Group II _a $3\% < E \leq 6\%$	Group II _b $6\% < E \leq 10\%$	Group III $E > 10\%$
A Extruded Tiles	Group AI _a $E \leq 0.5\%$ (see annex M)	Group AII _{a-1} (see annex B)	Group AII _{b-1} (see annex D)	Group AIII (see annex F)
	Group AI _b $0.5\% < E \leq 3\%$ (see annex A)	Group AII _{a-2} (see annex C)	Group AII _{b-2} (see annex E)	
B Dry Pressed Tiles	Group BI _a $E \leq 0.5\%$ (see annex G)	Group BII _a (see annex J)	Group BII _b (see annex K)	Group BIII (see annex L)
	Group BI _b $0.5\% < E \leq 3\%$ (see annex H)			

Traditionally the following terms are used:

Ceramic tiles

Tile made from clays and/or other inorganic raw materials.

Extruded tiles

Ceramic tile whose body is shaped in the plastic state in an extruder, the coulumn obtained being cut into tiles of pre-determined dimension.

Dry-pressed tiles

Tile formed from a finely milled body mixture and shaped by pressing.

Porcelain tiles

Fully vitrified ceramic tile with water absorption of 0,5% or less.

Mosaics

Tiles that are small (porcelain) stoneware tiles stuck onto sheets.

The water absorption E in weight-% is determined in accordance with EN ISO 10545-3.

Boyut ve Yüzey Kalitesi

1. Boyut, TS EN ISO 10545-2

Tüm boyutlar standartlara uygun olarak belirlenir.

EN 14411	Group Ala		Grup Bla / Blb/ Blla	Grup Blll
	Doğal	Hassas		
Her bir karonun ortalama boyutunun çalışma boyutundan (W) sapması	± 2% en çok ±4 mm	± 1.0% en çok ±2 mm	± 0.6% ve ±2,0 mm	± 0.5% ve ± 2,0 mm

2. Yüzey Kalitesi, TS EN ISO 10545-2

En az 1 m² ve en az 30 adet karo, üst yüzeyleri 1 m mesafeden dik olarak görülecek şekilde 300 lx ışık altında incelenir. Kalite 1 için, karoların en az %95'i, asıl görünümü bozan yüzey hatalarından arındırılmış olmaktadır.

3. Boyutlandırma (Kalibre)

Üretim boyutları teknik nedenlerden dolayı değişmektedir. Üretim boyutu kutu üzerine yazılır ve işaretlenir. Sadece aynı kalibreye sahip kutular/karolar birlikte döşenmelidir.

Fiziksel Özellikler

1. Su Emme, TS EN ISO 10545-3

Test edilen her tipteki karo, 10 adet bütün karodan oluşmaktadır. Su emme aşağıdaki formül kullanılarak hesaplanır:

$$E = (m_2 - m_1) / m_1 \times 100$$

m² ıslak karo kütlesi;

m¹ kuru karo kütlesi

Su emme değeri (E), su ile doyurulmuş numunelerin kuru ağırlığına kıyasla ağırlık artışını % olarak verir.

1.1. Görünen Gözeneklilik, TS EN ISO 10545-3

Görünen gözeneklilik, deney numunesinin açık gözeneklerin hacminin dış hacmine oranının yüzdesi olarak ifade edilir.

2. Kopma Modülü ve Kırılma Dayanımı, TS EN ISO 10545-4

Bir karonun kırılma dayanımı, kırılma yükü ve kopma modülü karonun merkezine belirli bir oranda kuvvet uygulayarak belirlenir.

Örnekleme üretim partisinden rassal olarak yapılır.

Gereken test numunesi adetleri;

Karo boyutu mm cinsinden	Gereken test numune adedi (en az)
18 < L ≤ 48	10
48 < L ≤ 1000	7
L > 1000	5

Kırılma dayanımı aşağıdaki formül ile hesaplanır,

Breaking strength; $S = FL/b$

Modulus of rupture; $R = 3FL/(2bh^2)$

where

• F Kırılma yükü; (Newton)

• L Mesnet çubukları arasındaki açıklık (mm)

• B Deney numunesinin genişliği (mm)

• h Deney numunesinin deneyden sonra kırılmış kenar boyunca ölçülen en küçük kalınlığı (mm)

Dimensions and Surfaces

1. Dimensions, EN ISO 10545-2

All dimensions are determined in accordance with the standard.

EN 14411	Group A Ia		Group B Ia / B Ib/ B IIa	Group B III
	Nature	Precision		
The permissible deviation of the average size for each tile from the work size (W)	± 2% to a maximum of ±4 mm	± 1.0% to a maximum of ±2 mm	± 0.6% and ±2,0 mm	± 0.5% and ± 2,0 mm

2. Surface Quality, EN ISO 10545-2

At least 1 m² of tiles and a minimum of 30 of them shall be examined at 300 lux for visible defects at a distance of 1 m. For quality 1, a minimum of 95% of the tiles shall be free from visible defects that would impair the appearance of a major area of tiles.

3. Size Grading (Calibre)

The production sizes vary for technical reasons. The production size is coded and stamped on the box. Only boxes with the same calibre should be laid together.

Physical Properties

1. Water Absorption, EN ISO 10545-3

A sample of each type of tile under test shall consist of 10 whole tiles. Using the below formula,

$$E = (m_2 - m_1) / m_1 \times 100$$

m₂ is the mass of the wet tile;

m₁ is the mass of the dry tile

The water absorption (E) gives the weight increase in % as compared to the dry weight of boiled samples saturated with water.

1.1. Apparent Density, EN ISO 10545-3

It gives the ratio between mass and external volume.

2. Modulus of Rupture, EN ISO 10545-4

Breaking strength, breaking load and modulus of rupture of a tile are determined by applying a force at a definite rate to the centre of a tile. Specimens are selected arbitrarily from the part.

Minimum number of test specimens are;

Dimension of the tile in mm	Minimum number of test specimens
18 < L ≤ 48	10
48 < L ≤ 1000	7
L > 1000	5

Breaking strength is calculated by using the below formula,

Breaking strength; $S = FL/b$

Modulus of rupture; $R = 3FL / (2bh^2)$

where

- F is the breaking load; in Newtons
- L is the bearing span, in millimeters
- B is the width of the test specimen, in millimeters
- h is the minimum thickness of the test specimen, in millimeters

VitrA Teknik Özellikler

3. Çarpma Dayanımı, TS EN ISO 10545-5

Testte kullanılan beş karodan 75 mm x 75 mm boyutunda en az 5 parça, sabit bir yükseklikten test numunesi üzerine çelik bilyenin düşürülmesi ve sıçrama yüksekliğinin ölçülmesi ile geri gelme katsayısının belirlenmesi için kullanılmaktadır.

4. Derin Aşınma Dayanımı, TS EN ISO 10545-6

Derin aşınma testi, bütün haldeki karolar veya uygun boyutlardaki test numuneleri kullanılarak gerçekleştirilmektedir. Testten önce, küçük boyuttaki numuneler, derzlerden kaçınarak daha büyük bir arka plan üzerine yapıştırıcı ile sabitlenmektedir. Amaç, belirli koşullar altında ve aşındırıcı malzemenin kullanımıyla, dönen bir çelik disk vasıtasıyla yüzeyde oluşan çukur alanın uzunluğunu ölçerek, sırsız karoların aşınma direncini belirlemektir.

5. Yüzey Aşınma, TS EN ISO 10545-7

Islak test ile Sırlı karoların aşınma sınıfları belirlenir. Yapay aşınma; alüminyum oksit tanecikleri, çelik bilyeler ve eksantrik olarak dönen bir sistemde suyun eklenmesiyle sağlanır. Test yüzeyinde gözle görülür bir değişimin meydana geldiği devir sayısı, aşağıdaki sınıflandırma ile sonuçlanır:

Aşınma Kademesi, Kusurun görüldüğü devirler	Sınıf
100	0
150	1
600	2
750, 1500	3
2100, 6000, 12000	4
>12000*	5

* EN ISO 10545-14'te belirtilen lekelenmeye dayanıklılık deneyini başarıyla geçmelidir.

Aşınma Sınıfı	Kullanım Alanları
Sınıf 0	Bu sınıflandırmaya sahip ürünler yer karosu olarak kullanıma uygun değildir.
Sınıf 1	Yumuşak tabanlı ayakkabı veya çıplak ayakla yürünen bölgelerde aşındırıcı kire maruz kalmayan alanlarda kullanıma uygundur. Örneğin; evlerde banyo ve yatak odası.
Sınıf 2	Bu sınıf, yumuşak veya normal tabanlı ayakkabılarla sık olarak yürünmeyen ve yalnızca az miktarda aşındırıcı kirlenmeye maruz kalan alanlarda kullanım için uygundur. Örneğin; mutfak, giriş, teras, merdiven ve yoğun olarak kullanılan odalar hariç olmak üzere, evlerdeki yaşam alanları.
Sınıf 3	Normal ayakkabılarla ve aşındırıcı kirlenmeye maruz kalan yerlerdeki zeminlerde kullanıma uygundur. Örneğin; Evdeki tüm odalar banyo, mutfak, giriş, merdiven vb.
Sınıf 4	Sık yürünen ve sık yoğun kirlenmeye maruz kalan bölgelerdeki zeminler için uygundur. Örneğin; ticari mutfaklar, teraslar, ofisler, oteller, okullar, hastaneler vb.
Sınıf 5	Aşınma direnci en yüksek olan bu sınıf, yaya trafiğine ve aşındırıcı yoğun kirliliğe maruz kalan alanlarda kullanmak için uygundur. Örneğin; alışveriş merkezleri, havaalanları, bankalar, restoranlar vb.

6. Doğrusal Isıl Genleşme, TS EN ISO 10545-8

Bu testin amacı, ortam sıcaklığı ile 100 °C arasındaki sıcaklık aralığı için doğrusal ısı genleşme katsayısını belirlemektir. Test için bir karonun orta kısmından, cihaza uygun boylarda, birbirine dik açı yapacak şekilde, iki adet deney numunesi kesilmektedir. Deney numunelerinin uçları, düzgün ve birbirine paralel olarak taşlanmaktadır.

Lineer ısı genleşme katsayısı, α , 10⁻⁶/°C birimiyle ifade edilir. Aşağıdaki formül yardımıyla hesaplanır:

$$\alpha = \frac{1}{L_0} \times \frac{\Delta L}{\Delta t}$$

where

- L₀ Deney numunesinin ortam sıcaklığındaki uzunluğu,
- ΔL Ortam sıcaklığı ile 100 °C arasında deney numunesinin uzunluk artışı,
- Δt Sıcaklık artışı

VitrA Technical Properties

3. Resistance to Shock, EN ISO 10545-5

A minimum of 5 pieces in dimensions 75 mm x 75 mm cut from five tiles used in the test for determination of the coefficient of restitution by dropping a steel ball from a fixed height onto the test specimen and measuring the height of rebound.

4. Resistance to Deep Abrasion, EN ISO 10545-6

Tests shall be carried out using whole tiles or test specimens of suitable dimensions. Before testing, small specimens shall be fixed with an adhesive on to a larger background, avoiding joints. Purpose is to determine the abrasion resistance of unglazed tiles by measuring the length of the groove produced in the proper surface by means of a rotating steel disc, under given conditions and with the use of abrasive material.

5. Glaze Abrasion, EN ISO 10545-7

The abrasion class of glazed tiles is established in the wet test. Artificial abrasion is produced with the help of aluminium oxide grains, steel balls and the addition of water in an eccentrically revolving system. The number of revolutions at which a visible change of the test surface occurs results in the following classification:

Abrasion stage, Failure visible at revolutions	Class
100	0
150	1
600	2
750, 1500	3
2100, 6000, 12000	4
>12000*	5

* Must pass the stain test according to EN ISO 10545-14

Abrasion Class	Usage Areas
Class 0	The use of glazed tiles of this class is unsuitable for floor.
Class 1	For using the tiles in areas walked on in soft footwear or barefoot and no abrasive dirt contamination. For example; bathrooms and bedrooms in the houses.
Class 2	This class is suitable for usage of tiles in areas infrequently walked on with soft or normal shoes and exposed to only small amount of abrasive dirt contamination. For example; rooms in living areas of houses, except kitchens, entrances, terraces, stairs and heavily frequented used rooms.
Class 3	For floors in areas subject to frequently walking on with normal shoes and abrasive dirt contamination. For example; all rooms in the house including bathrooms, kitchens, entrances, stairs etc.
Class 4	For floors in areas subject to frequently walking and frequent, intense soiling. For example; commercial kitchens, terraces, offices, hotels, schools, hospitals etc.
Class 5	This class is the highest for the wear resistance is suitable for using the tiles in areas that subject to heavy pedestrian traffic and abrasive dirt contamination. For example; shopping centres, airports, banks, restaurants etc.

6. Linear Thermal Expansion, EN ISO 10545-8

The test is used to determine linear thermal expansion coefficient for the temperature range from ambient temperature to 100°C and prepared by cutting two test specimens at right angles from the central portion of one tile so that their lengths are suitable for the apparatus. Then ends of the test specimens shall be ground flat and parallel.

The linear thermal expansion coefficient, α , is expressed in 10^{-6} per degree Celsius ($10^{-6}/^{\circ}\text{C}$), to the first decimal place, in accordance with the expression

$$\alpha = \frac{1}{L_0} \times \frac{\Delta L}{\Delta t}$$

where

- L_0 is the length of the test specimen at the ambient temperature;
- ΔL is the increase in length of the test specimen between ambient temperature and 100 °C;
- Δt is the rise in temperature

VitrA Teknik Özellikler

7. Isı Şokuna Dayanıklılık, TS EN ISO 10545-9

Testin amacı, bütün bir karonun 15 °C ve 145 °C sıcaklıklar arasında 10 defa çevirim yapılarak ısı şokuna dayanıklılığını belirlemektir. En az 5 bütün karo test edilir.

8. Rutubet Genleşmesi, EN 10545-10

Amaç, karolarda rutubet genleşmesini belirlemektir. Rutubet genleşmesi, yeniden ısıtılıp soğutulan karonun kaynar su içerisine daldırılarak geniştirilmesi sonucunda oluşan hızlandırılmış bağıl genleşmedir. Beş bütün karo test edilir.

9. Sırın Çatlama Dayanımı, EN 10545-11

Sır çatlağı, karonun sadece Sırlı yüzeyinde oluşmuş, saç teli inceliğinde, kılcak çatlaktır. En az beş adet bütün karo denir. İstisna olarak, büyük karolar otoklava sığması için kesilebilir, fakat bu durumda kesilen bütün parçalar deneye alınır. Kesilen parçalar mümkün olduğu kadar büyük olmalıdır.

10. Dona Dayanıklılık, TS EN ISO 10545-12

Dona dayanıklılık, dış mekanlarda kullanılacak karolar için şarttır. EN 14411'e göre Grup Bla porselen ve Grup Blb seramik karolar dona dayanım şartını sağlamış olmalıdır. Ancak, hatalı olarak veya uygunsuz bir zemin üzerine döşenen karolarda, standartlara uygun olsa bile dondan hasar oluşabilir.

11. Küçük Renk Farklıları, TS EN ISO 10545-16

Bir örnek ve birbirine uygun renk vermesi için tasarlanmış, tek renkli Sırlı/sırsız seramik karolar arasındaki küçük renk farklılıklarını tayin etmek için kullanılır. Numuneler referans numune ile karşılaştırıldığında iki ana gruba ayrılır. ΔE_{cmc} değerleri önceden kabul edilebilen en uygun toleranstan küçük veya ona eşit olanlar kabul edilir. ΔE_{cmc} değerleri önceden kabul edilebilen uygun toleranstan büyük olanlar kabul edilmez.

12. Yangına Tepki

Seramik karolar TS EN ISO 13501-1 ve EN 14411'e göre A1 olarak sınıflandırılmıştır. Bu sebeple, genellikle yanmaz ve dolayısıyla ateşe dayanıklıdır. Ayrıca yangın durumunda, herhangi bir toksik madde yaymazlar.

VitrA Technical Properties

7. Thermal Shock Resistance, EN ISO 10545-9

Purpose of the test is to determine the resistance of thermal shock of a whole tile by cycling 10 times between the temperatures of 15 °C and 145 °C.

A minimum of five whole tiles shall be tested.

8. Moisture Expansion, EN 10545-10

The test is performed to determine moisture expansion which is proportional accelerated expansion that results from subjecting reheated tiles to extended immersion in boiling water.

A sample consists of five whole tiles.

9. Crazing Resistance, EN 10545-11

Crazing refers to the fine hairline cracks to be found in the glaze of nonvitreous tiles and glass plating.

A minimum of five whole tiles shall be tested and exceptionally large tiles may be cut into pieces for enclosure in the autoclave, but all pieces shall be tested. The cut pieces shall be as large as possible.

10. Frost Resistance, EN ISO 10545-12

Main criterion for using tiles outdoors. Required, according to EN 14411 Group BIa for porcelain stoneware and EN 14411 group BIb for vitreous tiles. Frost damage can occur, however, even with tiles complying with standards, if they are laid incorrectly or on defective substrate.

11. Colour Deviations, EN ISO 10545-16

For quantifying the small colour differences between plain coloured ceramic tiles, which are designed to be of uniform and consistent colour.

Specimens which are compared to a reference standard will fall into two categories: those are which the ΔE_{cmc} values are less than or equal to the agreed upon tolerance are acceptable (pass), while those for which the ΔE_{cmc} values are greater than the agreed upon tolerance are unacceptable (fail).

12. Behaviour in Fire

Ceramic tiles are classified A1 according to EN ISO 13501-1 and EN 14411. Therefore, they are generally non-combustible and thus fire-resistant. Also in the case of fire they do not release any toxic emissions.

Kimyasal Özellikler

1. Kimyasal Maddelere Dayanıklılık, TS EN ISO 10545-13

Testin amacı, deney numunelerini deney çözeltilerinin etkisine maruz bırakmak ve belirli bir süre sonunda oluşabilecek hasarı gözle incelemektir.

Ortam	Konsantrasyon
1 Sulu deney çözeltileri	
1.1 Ev kimyasalları / yüzme havuzu tuzları	
Amonyum klorür çözeltisi	100 g/l
Sodyum hipoklorit çözeltisi	20 mg/l
Sınıflandırma grupları	A/B/C
1.2 Asit ve Alkaliler	
1.2.1 Düşük Konsantrasyonlar (L)	
Hidroklorik asit çözeltisi	3%
Sitrik asit çözeltisi	100 g/l
Potasyum hidroksit çözeltisi	30 g/l
Sınıflandırma grupları	LA/LB/LC
1.2.2 Yüksek Konsantrasyonlar (H)	
Hidroklorik asit çözeltisi	18%
Laktik asit çözeltisi	5%
Potasyum hidroksit çözeltisi	100 g/l
Sınıflandırma grupları	HA/HB/HC

* A sınıfı, kimyasallara karşı en yüksek dayanımı gösterir, bu da C'ye doğru gittikçe azalır.

Test numunelerinin sayısı aşağıdaki gibidir:

Karo Alanı, A (cm ²)	Toplam deney numune sayısı (karo)
200 < A ≤ 3600	3
A > 3600	3

Alan 200 cm²'e eşit veya küçükse, 200 cm²'yi kaplayacak kadar deney numunesi yeterlidir.

2. Lekelenmeye Dayanıklılık, TS EN ISO 10545-14

Karoların üst yüzeyinin deney çözeltileri ve maddeleri ile uygun bir süre boyunca temas halinde bulundurulması, daha sonra yüzeylerin belirli temizleme metodlarına tâbi tutulması ve son olarak görüntü değişikliklerinin kontrol edilmesi ile lekelenmeye dayanıklılıklarının tayinidir.

Kullanılan kimyasallar aşağıdaki gibidir:

- Kalıntı Bırakan Lekelendiriciler

İnce Yağ İçinde Yeşil Lekelendirici Madde

İnce Yağ İçinde Kırmızı Lekelendirici Madde

- Kimyasal Ve Oksitleyici Etkili Lekelendiriciler

İyot, alkoldeki 13 g/l'lik çözeltisi

- Film Oluşturan Lekelendiriciler

Zeytinyağı

Temizleme

- Temizleyici Maddeler

Sıcak su (55 ± 5 °C sıcaklıkta)

Zayıf temizleme maddesi

Güçlü temizleme maddesi

- Uygun Çözücüler

Hidroklorik asit çözeltisi, hacimce 3% (V/V)

Potasyum hidroksit çözeltisi, 200 g/l'lik

Aseton

Sınıflandırma

Sınıf 5 / Sınıf 4 / Sınıf 3 / Sınıf 2 / Sınıf 1

Sınıf 5 en yüksek lekelenmeye karşı direnci gösterir, bu da 1'e doğru gittikçe azalır.

Chemical Properties

1. Chemical Resistance, EN ISO 10545-13

Subjection of the test specimens to the action of the test solutions and visual determination of attack after a defined period.

Medium	Concentration
1 Aqueous test solutions	
1.1 Household chemicals / swimming pool additives	
Ammonium-chloride solution	100 g/l
Sodium hypochlorite solution	20 mg/l
Classification groups	A/B/C
1.2 Acids and alkalis	
1.2.1 Low concentrations (L)	
Hydrochloric acid	3%
Citric acid	100 g/l
Potassium hydroxide	30 g/l
Classification groups	LA/LB/LC
1.2.2 High concentrations (H)	
Hydrochloric acid	18%
Lactic acid	5%
Potassium hydroxide	100 g/l
Classification groups	HA/HB/HC

* Class A shows the highest resistance to chemicals, which decreases more and more towards C.

Number of specimens can be listed as;

Tile Maximum Area, A (cm ²)	Total Number of Tests Specimens (Tiles)
200 < A ≤ 3600	3
A > 3600	3
When A is ≤ 200 cm ² , the total number of test specimens (tiles) should be sufficient to cover an area of 200 cm ²	

2. Stain Resistance, EN ISO 10545-14

Determination of the resistance to stains by maintaining test solutions and materials in contact with the proper surface of the tiles for a suitable length of time; the surfaces are then subjected to defined cleaning methods, and finally inspected for visual changes.

Chemicals used in the test can be listed as;

- Stains leaving a trace

Green staining agent in light oil

Red staining agent in light oil

- Stains having chemical/oxidizing action

Iodine, 13g/l in alcohol

- Stain forming a film

Olive oil

Cleaning (within the framework of the test)

- Cleaning agent

Hot water (+55 °C)

Weak cleaning agent

Strong cleaning agent

- Solvent

Hydrochloric acid solution 3% (V/V)

Potassium hydroxide 200g/l

Acetone

Classes

Cl. 5 / Cl. 4 / Cl. 3 / Cl. 2 / Cl. 1

Class 5 shows the highest stain resistance, which decreases more and more towards 1.

Desen Farklılaşması

Karolar, belirli koleksiyonlar özelinde kendi içerisinde ürün tasarımına göre renk, doku veya görünüm olarak değişiklik gösterir. Özellikle desen farklılaşması V3, V4 tipi ürünler; kutular, numuneler, ticari ürünler ve gösterimler arasında önemli ölçüde değişiklik gösterebilir. Ürün seçimi sırasında desen farklılaşmasına dikkat etmeniz önerilir. VitrA karolarında, belirli ürünler için kataloglarda belirtilen beş desen farklılaşma sınıflandırması bulunmaktadır.

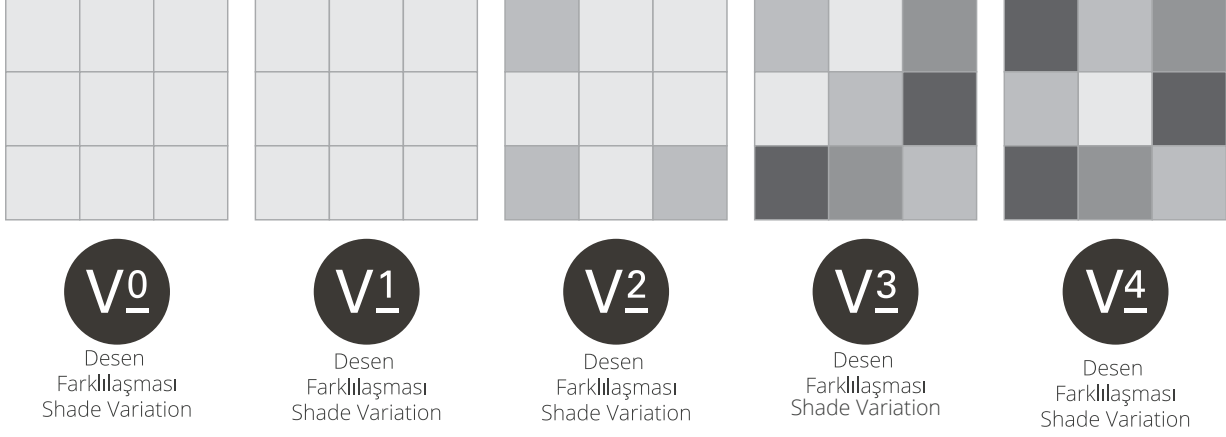

V₀-Tekdüze Görünüm

Karolar arasında önemsiz farklılıklarla her bir karo aynı renge, tona sahiptir.

V₁-Hafif Farklı Görünüm

Doğal bir etki için karonun kendi içinde ve karolar arasında küçük renk farklılıkları mevcuttur.

V₂-Farklı Görünüm

Benzer renklerde doku ve / veya desende gözle fark edilebilir farklılıklar mevcuttur.

V₃-Çok Farklı Görünüm

Karolar arasında ve/veya tek bir karo üzerindeki renk ve/veya doku farklılaşması önemli miktardadır.

V₄-Rastgele Farklı Görünüm

Karodan karoya renk ve/veya dokuda rastgele dağılım mevcuttur. Bu sebeple bir karo diğerinden tamamen farklı renk ve/veya dokuda olabilir. Sonuçta ürünlerin döşenmesi sonucu çıkan görünüm benzersiz olacaktır.

Shade Variation

Tiles may vary in colour, texture or appearance according to product design for particular tile collections. Especially Shade Variation V3, V4 type products may vary significantly within boxes, samples, merchandising and display. It is strongly recommended to pay attention to Shade Variation during product selection. VitrA has five groups with different variation intensity that are indicated on the catalogues for specific products.

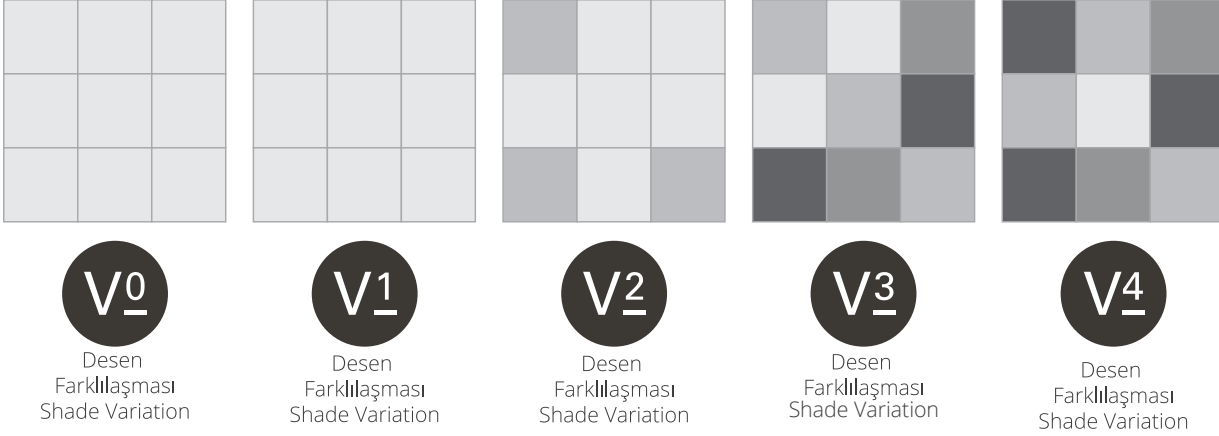

V0-Very Uniform Appearance

Pieces of the same shade value are very uniform and smooth in texture.

V1-Uniform Appearance

Minor variations in colour and structure for a restful, natural effect.

V2-Slight Variation

Clearly, distinguishable differences in texture and/or pattern within similar colors.

V3-Moderate Variation

While the color and/or texture on a single piece of tile could be indicative of the color and/or texture on the other tiles, the amount of color and/or texture variation on each piece may be significant.

V4-Substantial Variation

Random color and/or texture differences from tile to tile, so that one tile may have totally different color and/or texture from that on other tiles. Thus, the final installation will be unique.

1. Sürtünme Katsayısı/ Kayma Direnci

Kamuya açık alanlardaki kaymaya karşı dayanıklı karolar çıplak ayakla veya ayakkabıyla üzerinde yürünenler olarak ayırt edilmektedir. Su, yağ, çamur, makine yağı veya atık kullanımı nedeniyle risk olan yerlerde kaymaya karşı özel koruyucu tedbirler gereklidir. Bu durum yüzey materyali seçilirken dikkate alınmalıdır.

Döşenen karoların kaymaya karşı dayanıklılık değeri aşınma ve yüzey kirleri nedeniyle zaman içinde değişebilmektedir. Kaymaya karşı dayanıklılık değerlerinin korunması için düzenli temizlemenin yanında, derinlemesine temizlik ve çekiş artırıcı bakım periyodik olarak gerekebilecektir. (Ref: ANSI A137.1-2017)

Bir yüzeydeki kayma olasılığını etkileyebilecek olan pek çok faktör mevcuttur. Örnek olarak verilebilecekler: Ayakkabı tabanının malzemesi ve aşınma derecesi; yüzey kirlilerinin mevcut olması ve yapısı; kayma sırasındaki geçişin hızı ve uzunluğu; bir kayma sırasında bireyin fiziksel ve zihinsel durumu; zeminin düz mü yoksa eğimli mi olduğu; sert zemin döşeme malzemesinin nasıl kullanıldığı ve muhafaza edildiği ve malzemenin kayma dayanıklılık sınıflandırması, zemin yüzeyinin nasıl yapılandırıldığı ve sıvılar söz konusu olduğunda tahliyenin nasıl gerçekleştiği gibi faktörlerdir. Kayma riskinin oluşmasını etkileyebilecek pek çok değişken olduğundan, belirli bir uygulama için karonun kullanım uygunluğunun belirlenmesinde kayma dayanım sınıflandırması tek unsur olmayacaktır. (Ref: ANSI A326.3 Nisan 2017)

1.1. Endüstriyel Alanlarda Kayma Direnci

DIN 51130, yüksek kayma riski olan çalışma odaları ve çalışma alanlarındaki zemin kaplamalarının kayma direncini belirlemek için kullanılan test yöntemidir. Çalışma alanları kayma riskine göre beş değerlendirme grubu içerisinde sınıflandırılmıştır. Karoların endüstriyel kayma direnci için en düşük kaymazlık değeri R9 iken, en yüksek olanı R13'tür.

Endüstriyel alanların kayma direnci sınıflandırması ve dolma hacmi tablosunda, uygulama alanları "ASR 1.5/1.2 İşyerleri için Teknik Düzenlemeler"e göre belirlenmiştir.



$6^\circ < R9 < 10^\circ$

Düşük statik sürtünme / Low static friction



$10^\circ < R10 < 19^\circ$

Normal statik sürtünme / Normal static friction



$19^\circ < R11 < 27^\circ$

Yükseltilmiş statik sürtünme / Increased static friction



$27^\circ < R12 < 35^\circ$

Yüksek statik sürtünme / High static friction



$R13 > 35^\circ$

Çok yüksek statik sürtünme / Very high static friction

Açık alan testi / Open field test

Önemli Not: Belirtilen eğim açıları ürünün kaymazlık sınıflandırmasının belirlenmesine yardımcı olmaktadır ve eğim ve rampaların eğim açılarıyla ilişkilendirilemezler.

1. Coefficient of Friction/Slip Resistance

Slip-resistant coverings in publicly accessible areas are distinguished according to those that are walked over barefoot or in footwear. Special protective measures against slipping are necessary where there is a risk due to use of water, oil, slush, grease or waste. This should be taken into consideration when choosing the surface material.

The slip resistance value of installed tiles can change over time as a result of wear and surface contaminants. In addition to regular cleaning, deep cleaning and traction-enhancing maintenance may be needed periodically to maintain the slip resistance values. (Ref: ANSI A137.1-2017)

There are many factors that affect the possibility of a slip occurring on a surface including by way of example, but not in limitation, the following: the material of the shoe sole and the degree of its wear; the presence and nature of surface contaminants; the speed and length of stride at the time of a slip; the physical and mental condition of the individual at the time of a slip; whether the floor is flat or inclined; how the hard surface flooring material is used and maintained, and the slip resistance classification of the material, how the flooring surface is structured, and how drainage takes place if liquids are involved. Because many variables affect the risk of a slip occurring, the slip resistance classification shall not be the only factor in determining the appropriateness of a hard surface flooring material for a particular application. (Ref: ANSI A326.3 April 2017)

1.1. Slip Resistance Properties in Commercial Applications

DIN 51130 is the test method that is used for determining slip resistance of floor coverings in work rooms and work areas subject to higher risk of slipping. Working rooms and areas are classified according to five assessment groups on the basis of size and the risk of slipping. The lowest slip resistance value is R9 whereas the highest one is R13 for industrial slip resistance of tiles.

In table of industrial areas slip resistance classification and collection space, the application areas are indicated in accordance with "ASR 1.5/1.2 Technical Regulations for workplaces -Floors".



$6^\circ < R9 < 10^\circ$

Düşük statik sürtünme / Low static friction



$10^\circ < R10 < 19^\circ$

Normal statik sürtünme / Normal static friction



$19^\circ < R11 < 27^\circ$

Yükseltilmiş statik sürtünme / Increased static friction



$27^\circ < R12 < 35^\circ$

Yüksek statik sürtünme / High static friction



$R13 > 35^\circ$

Çok yüksek statik sürtünme / Very high static friction

Açık alan testi / Open field test

Important Notice: The indicated angles of inclination helps to identify anti-slip classification of the product and cannot be related to the angles of inclination of slopes/ramps.

VitrA Kayma Dayanımı

1.1.1. Kayma Riski Olan Çalışma Odaları ve Alanları (ASR A1.5/1.2'ye uygun olarak)

Özellikle çalışma alanlarındaki basma/basamak seviyesinin altındaki boşlukta dolma hacmine biriken ve kaymaya neden olan malzemelerin boşaltılması için dolma hacminin asgari hacmi bir "V" numarası ile tanımlanmaktadır.

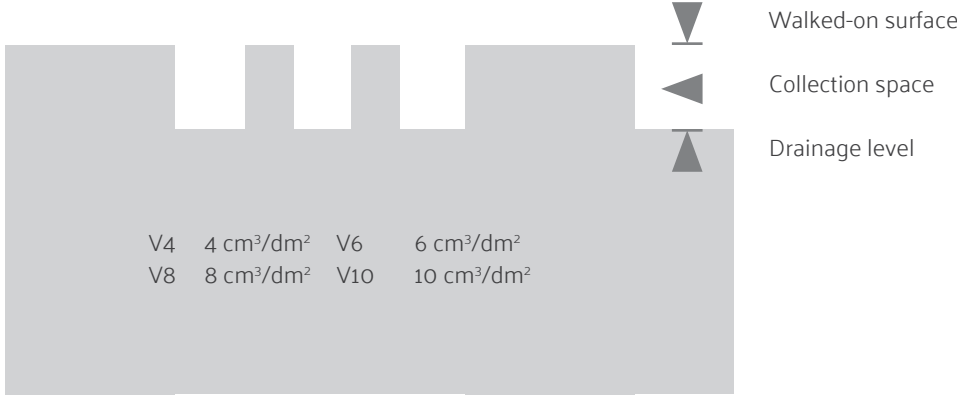

Yer değiştirme alanı (V4-V10) üzerinde yürünen üst dolaşım yüzeyi ile profilli yüzeylerin drenaj düzeyi arasındaki açıdır.

Endüstriyel Alanda Kayma Sınıfları Ve Dolma Hacmi - Kullanım Alanları - Asr 1.5/1.2'ye Uygun Olarak

Nr.	Çalışma alanları, yürüme yolları	Kayma sınıfı (R grupları)	En küçük dolma hacmi	Nr.	Çalışma alanları, yürüme yolları	Kayma sınıfı (R grupları)	En küçük dolma hacmi
0	Genel çalışma odaları			9.5	Yemek hazırlama mutfakları (fast-food, snack bar)	R 12	
0.1	Giriş yerleri (iç)	R 9		9.6	Dondurulmuş ürünlerin ısıtıldığı mutfaklar	R 12	V 4
0.2	Giriş yerleri (dış)	R 11 - R 10	V 4	9.7	Çay ve kahve hazırlama mutfakları, garni mutfağı, koğuş mutfağı	R10	V 4
0.3	Merdivenler (iç)	R 9		9.8	Bulaşık yıkama alanları	R10	
0.4	Merdivenler (dış)	R 11 - R 10	V 4	9.8.1	Bulaşık yıkama alanları 9.1, 9.4, 9.5 için	R 12	
0.5	Eğimli rampalar, iç (örn. tekerlekli sandalye, tesviye yokuşu, nakliye yolları için)	R10		9.8.2	Bulaşık yıkama alanları 9.2 için		
0.6	Sağlık odaları	R 9		9.8.3	Yemek odaları, misafir yemek odaları, servis bankosu olan kantinler	R 11	
0.6.1	Tuvaletler			9.9		R 12	V 4
0.6.2	Soyunma kabini veya yıkanma alanları			10	Soğuk hava ve donmuş gıda depoları	R 12	
0.7	Dinlenme odaları (örn. sosyal tesisler, kantinler)			10.1	Paketlenmemiş malzemeler için	R 12	
0.8	İlk yardım odaları ve benzer tesisler			10.2	Paketlenmiş malzemeler için	R 9	
1	Margarin, yenilebilir sıvı ve katı yağ üretimi			11	Satış yerleri, dükkanlar	R 12	
1.1	Yağın eritilmesi	R 13	V 6	11.1	Et giriş	R 11	
1.2	Yemeklik yağ arıtımı	R 13	V 4	11.1.1	Paketlenmemiş malzemeler için		
1.3	Margarin üretim ve paketlenme	R 12		11.1.2	Paketlenmiş malzemeler için		
1.4	Yemeklik yağ üretimi, paketlenme, işleme	R 12		11.2	Balık girişi	R 11	
2	Süt prosesi, peynir üretimi			11.3	Sosis, salam, sucuk ve et için servis geçişi	R 10	
2.1	Taze süt işlenmesi ve tereyağı üretimi	R 12		11.3.1	Paketlenmemiş malzemeler için	R 11	
2.2	Peynir üretimi, depolama ve paketlenme	R 11		11.3.2	Paketlenmiş malzemeler için		
2.3	Dondurma üretimi	R 12		11.4	Paketlenmemiş ekmek ve unlu mamuller için servis geçişi	R 11	
3	Çikolata ve şekerleme üretimi			11.5	Paketlenmiş süt ürünleri ve meze için servis geçişi	R 10	
3.1	Şekerin işlenmesi	R 12		11.6	Balık servisi	R 10	
3.2	Kakao üretimi	R 12		11.6.1	Paketlenmemiş malzemeler için	R 10	
3.3	Ham kakaonun üretimleri	R 12		11.6.2	Paketlenmiş malzemeler için		
3.4	Çubuk, kabuk ve içi doldurulmuş çikolata üretimi	R 11		11.7	Nr. 11.3'ten 11.6'ya kadar hariç servis geçişleri	R 12	
4	Kek, pasta ve ekmek üretimi (firınlar, pastaneler ve uzun dayanımlı unlu mamul üretimi)			11.8	Et hazırlama odaları	R 11	
4.1	Hamur hazırlama	R 11		11.8.1	Nr. 5 hariç işleme (düzeltme)	R 9	
4.2	Yağlı ve sıvı üretimin ağır bastığı yerler	R 12		11.8.2	Nr. 5 hariç işleme (işleme)		
4.3	Bulaşık yıkama odası	R 12	V 4	11.9	Çiçek buketi yapım odaları	R 12	V 8
5	Et işleme, kesimhaneler (mezahaba)			11.10	Sabit firmı olan satış bölgeleri	R 11	
5.1	Kesim yeri	R 13	V 10	11.10.1	Unlu mamullerin hazırlanması	R 11	
5.2	Sakatlat temizleme yeri	R 13	V 10	11.10.2	Önceden hazırlanmış unlu mamullerin işlenmesi		
5.3	Et parçalama	R 13	V 8	11.11	Sabit fritözü ya da ızgarası olan satış bölgeleri	R 11	
5.4	Sosis, salam ve sucuk hazırlama	R 13	V 8	11.12	Satış yerleri ve müşteri kabul	R 10	
5.5	Haşlama bölümü	R 13	V 8	11.13	Self-servis yapan yerlerde yiyecek hazırlama bölümü	R 12	V 4
5.6	Ham üretim bölümü	R 13	V 6	11.14	Kasa ve paketlenme bölümleri	R 9	
5.7	Sucuk, salam, sosis kurutma odası	R 12		11.15	Açık alanda satış bölümleri	R 10	
5.8	Bağırşak deposu	R 12		12	Sağlık birimleri	R 9	
5.9	Tuzlama ve terbiye odası	R 12		12.1	Dezenfekte odaları (ıslak)	R 11 - R10	V 4
5.10	Kanatlı işleme	R 12	V 6	12.2	Sterilizasyon için ön temizlik yerleri		
5.11	Soğuk kesim ve paketlenme	R 12		12.3	Dış otak odaları, temiz olmayan hemşirelik hizmetleri	R 11	
5.12	Elle işleme ve satış	R 12	V 8	12.4	Sektionsräume	R10	
6	Balık işleme ve meze üretimi			12.5	Tıbbi banyolar, hidroterapi üniteleri	R 10	
6.1	Balık işlenmesi	R 13	V 10	12.6	Ameliyathanelerin ve alçıların yıkanma odaları	R 10	
6.2	Meze üretimi	R 13	V 6	12.7	Tuvaletler, koğuş banyoları	R 11	
6.3	Mayonez üretimi	R 13	V 4	12.8	Masaj odaları, teşhis ve terapi odaları	R 10	
7	Sebzeye işlenmesi			12.9	Ameliyathaneler	R 10	
7.1	Sauerkraut üretimi	R 13	V 6	12.10	Hasta odaları ve koridorları olan klinikler	R 9	
7.2	Konserve üretimi	R 13	V 6	12.11	Muayenehaneler, gündüz klinikleri	R 9	
7.3	Sterilizasyon odaları	R 11		12.12	Eczaneler	R 9	
7.4	Üretim için hazırlama	R 12	V 4	12.13	Laboratuvarlar	R 9	
8	Yemek ve içecek üretimindeki ıslak zeminler (özellikle farklı bir şey belirtilmemişse)			12.14	Kuaförler	R 9	
8.1	Kilerler, mahzenler	R 10		13	Çamaşırhaneler	R 9	
8.2	Meşrubat işleme ve meyve suyu üretimi	R 11		13.1	Kurutmalı (santrifüjü) çamaşır makineleri		
9	Mutfaklar ve pişirme yerleri			13.2	Çok ıslak çamaşırın olduğu yıkama odaları		
9.1	Restoran, otel mutfakları	R 11		13.3	Ütü ve çamaşır sıkma makinelerinin olduğu odalar	R 9	
9.2	Evlere, çocuk yuvalama, sanatoryumlara servis yapan mutfaklar	R 12	V 4	14	Konsantre hayvan yemi üretimi	R 11	
9.3	Hastane ve klinik mutfakları	R 11	V 4	14.1	Kurutulmuş yem üretimi	R 9	
9.4	Üniversite ve büyük fabrikalara servis veren mutfaklar	R 12		14.2	Su ve yağ kullanılarak kurutulmuş yem üretimi		V 4

Endüstriyel Alanda Kayma Sınıfları Ve Dolma Hacmi - Kullanım Alanları - Asr 1.5/1.2'ye Uygun Olarak

Nr.	Çalışma alanları, yürüme yolları	Kayma sınıfı (R grupları)	En küçük dolma hacmi	Nr.	Çalışma alanları, yürüme yolları	Kayma sınıfı (R grupları)	En küçük dolma hacmi
15	Deri üretimi, tekstil	R 11		25	Evsel atık işleme istasyonları	R 12	
15.1	Tabakhanedeki sulu yerler	R 11		25.1	Pompa odaları	R 11	V 4
15.2	Deri yüzme makinelerinin olduğu odalar			25.2	Sulu atıkların drenajı		
15.3	Deri parçalarının toplandığı odalar	R 13	V 10	25.3	Eleme odaları	R 12	
15.4	Derilerin empreye yapıldığı yerler	R 13	V 10	25.4	Ayakta durulan yerler ve bekleme odaları	R 12	
15.5	Tekstil için boya değirmenlerinin olduğu yerler	R 13		26	İtfaiye binaları	R 12	
16	Çila atölyeleri	R 12		26.1	Araç parkı	R 12	
16.1	Sulu öğütme atölyeleri	R 11		26.2	Hortum bakım atölyesi		
17	Seramik endüstrisi			27	Solunum cihazları eğitim tesisinde işlevsel odalar	R 12	
17.1	Islak değirmenler (seramik hammaddenin hazırlanması)	R 12		27.1	Hazırlık odası	R 12	
17.2	Karıştırıcılar, zift, grafit ve sentetik malzemelerin kullanıldığı yerler		V 10	27.2	Havalandırma odası		
17.3	Şekillendirme presleri zift, grafit ve sentetik malzemelerin kullanıldığı yerler	R 11		27.3	Eğitim odası	R 9	
17.4	Döküm / pres döküm alanları	R 11	V 6	27.4	Hava hücreсі		
17.5	Sırlama	R 11	V 6	27.5	Model ev		
18	Cam ve taş prosesi	R 12		27.6	Sıcak iklimli alıştırma odaları		
18.1	Taş kesme ve öğütme yeri	R 12		27.7	Denetim istasyonu		V 4
18.2	Her türlü cam şekillendirme alanı			28	Okullar ve kreşler		V 4
18.3	Öğütme yerleri	R 11		28.1	Sınıflar, grup odaları		
18.4	İzolasyon camı üretiminde kurutucu malzemelerin işlendiği yerler	R 11		28.2	Merdivenler		
18.5	Düz camın paketlenildiği ve yüklediği yerler, yapışmayı önleyici malzemelerin hazırlandığı yerler	R 11	V 6	28.3	Tuvaletler, yıkama odaları	R 10	
18.6	Asitli indirme yapılan yerler	R 11	V 6	28.4	Okullardaki eğitimci mutfaklar (bkz. Nr. 9)	R 11 - R 10	
19	Prefabrik beton fabrikaları			28.5	Çocuk yuvalarındaki mutfaklar (bkz. Nr. 9)	R 11 - R 10	
19.1	Beton yıkama yerleri	R 11		28.6	Aşşap işleme makinelerinin olduğu odalar		
20	Depolar			28.7	El sanatları için özel odalar	R 9	
20.1	Likit ve katı yağlar için stok sahaları	R 11		28.8	Teneffüs alanları	R 9	
20.2	Paketlenmiş yiyeceklerin stok sahaları			29	Bankalar	R 9	
20.3	Açık alandaki stok sahaları	R 12		29.1	Banka vezneleri	R 10	V 4
21	Demir ve metalin kimyasal ve ısıtım işlem prosesi	R 10	V 6	30	Dış mekanlardaki işlemlerle ilgili yollar	R 10	
21.1	Beizeisen	R 11 - R 10		30.1	Yürüme yolları	R 10	V 4
21.2	Sertleştirme prosesi		V 4	30.2	Yükleme rampaları	R 10	
21.3	Laboratuvarlar	R 12		30.2.1	Örtülü	R 10	V 4
22	Metal prosesi, metal atölyeleri	R 12		30.2.2	Açık	R 11 - R 10	V 4
22.1	Galvanize atölyeleri	R 11		30.3	Eğik rampalar (örn. tekerlekli sandalyeler, yükleme köprüleri için)		
22.2	Graugussbearbeitung	R 11		30.4	Üstü kapalı	R 11 - R 10	
22.3	Mekanik proses (torna, pres yerleri) tel boru çekme yerleri, yağlı ortamdan dolayı riskin fazıalaştığı ortamlar	R 12	V 4	30.4.2	Üstü açık		
22.4	Parça temizleme yerleri, buhar çıkışının olduğu odalar	R 11	V 4	31	Park alanları	R 11 - R 10	
23	Araç bakım yerleri			31.1	Garajlar, hava koşullarından etkilenmeyen çok katlı ve yeraltı otoparkları	R 12	
23.1	Bakım ve servis alanı	R 12		31.2	Garajlar, hava koşullarından etkisinde kalan çok katlı ve yeraltı otoparkları	R 12	
23.2	Çalışma ve kontrol alanı			31.3	Açık park alanları	R 12	
23.3	Araç yıkama yerleri	R 11				R 11	
24	Uçak bakım atölyeleri	R 12	V 4				
24.1	Uçak hangarları	R 11	V 4				
24.2	Uçak bakım ve tamir hangarları						
24.3	Uçak yıkama yerleri	R 11					

VitrA Slip Resistance

1.1.1. Working Rooms and Areas with Risk of Slipping (in accordance with ASR A1.5/1,2)

DIN 51130 is the test method that is used for determining slip resistance of floor coverings in work rooms and work areas subject to higher risk of slipping. Working rooms and areas are classified according to five assessment groups on the basis of size and the risk of slipping. The lowest slip resistance value is R9 whereas the highest one is R13 for industrial slip resistance of tiles.

In table of industrial areas slip resistance classification and collection space, the application areas are indicated in accordance with "ASR 1.5/1,2 Technical Regulations for workplaces –Floors".

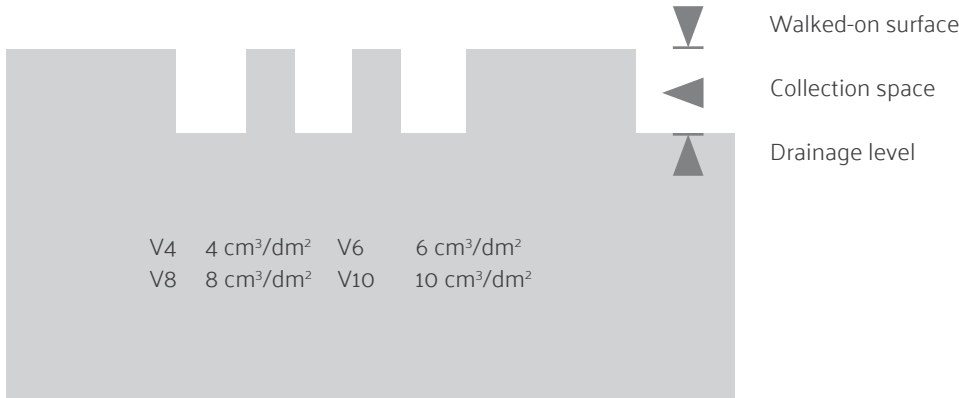

The displacement space (V4-V10) is the open space between the upper walked-on surface and the drainage level of profiled surfaces.

Industrial Areas Slip Resistance Classification and Collection Space - Application Areas

Nr.	Working areas, walking corridors	Antislip groups (R classes)	Minimum collection space	Nr.	Working areas, walking corridors	Antislip groups (R classes)	Minimum collection space
0	General working rooms and areas			9.5	Food preparation kitchens (fast-food kitchens, snack bars)	R 12	V 4
0.1	Entrance areas (inside)	R 9		9.6	Kitchens for heating up frozen meals	R 10	
0.2	Entrance areas (outside)	R 11 - R 10	V 4	9.7	Coffee and tea kitchens, hotel garni kitchens and ward kitchens	R 10	
0.3	Stairs (inside)	R 9		9.8	Washing-up areas	R 12	V 4
0.4	Stairs (outside)	R 11 - R 10	V 4	9.8.1	Washing-up areas for 9.1, 9.4, 9.5	R 11	
0.5	Sloping ramps, inside* (eg. for wheelchairs, leveling slopes, transport paths)	R 10		9.8.2	Washing-up areas for 9.2	R 12	
0.6	Sanitary rooms	R 9		9.8.3	Washing-up areas for 9.3	R 12	
0.6.1	Toilets			9.9	Dining rooms, guest rooms, canteens including serving counters	R 9	
0.6.2	Changing or washrooms			10	Cold stores, deep freeze stores		
0.7	Break rooms (eg. dayrooms, canteens)			10.1	For unpacked goods	R 12	
0.8	First aid rooms and similar facilities (see ASR A4.3)			10.2	For packed goods	R 11	
1	Manufacture of margarine, edible fats and oils			11	Sales outlets, shops		
1.1	Melting of fat	R 13	V 6	11.1	Reception of goods, meats	R 11	
1.2	Cooking oil refinery	R 13	V 4	11.1.1	For unpacked goods	R 10	
1.3	Margarine production and packaging	R 12		11.1.2	For packed goods	R 11	
1.4	Cooking fat production and packing, oil bottling	R 12		11.2	Reception of goods, fish	R 11	
2	Milk processing, cheese production			11.3	Serving counters for meat and sausage	R 11	
2.1	Fresh milk processing and butter production	R 12		11.3.1	For unpacked goods	R 11	
2.2	Cheese production, storage and packaging	R 11		11.3.2	For packed goods	R 10	
2.3	Icecream manufacturing	R 12		11.4	Serving counters for bread, cakes and pastries, unpacked goods	R 10	
3	Chocolate and confectionery production			11.5	Serving counters for cheese and cheese products, unpacked goods	R 10	
3.1	Sugar processing	R 12		11.6	Serving counters for fish	R 12	
3.2	Cocoa production	R 12		11.6.1	For unpacked goods	R 11	
3.3	Production of raw mixtures	R 11		11.6.2	For packed goods	R 9	
3.4	Fabrication of chocolate bars, shells and filled chocolates	R 11		11.7	Serving counters from Nr.11.3 to 11.6	R 12	
4	Production of bread, cakes and pastries (bakeries, cake shops, production of long-life bakery products)			11.8	Meat preparation rooms	R 12	V 8
4.1	Dough production	R 11		11.8.1	For meat preparation, except for no.5	R 11	
4.2	Rooms in which predominantly fats or liquid mixtures are processed	R 12		11.8.2	For meat preparation, except for no.5	R 11	
4.3	Washing-up rooms	R 12	V 4	11.9	Florists shops	R 11	
5	Slaughtering, meat processing			11.10	Sales areas with stationary ovens	R 11	
5.1	Slaughter house	R 13	V 10	11.10.1	For the production of bread, cakes and pastries	R 11	
5.2	Tripe processing room	R 13	V 10	11.10.2	For the warming-up of refabricated bread, cakes and pastries	R 10	
5.3	Meat sectioning	R 13	V 8	11.11	Sales areas with stationary chip pans or grills	R 12	V 4
5.4	Sausage kitchen	R 13	V 8	11.12	Shops, customer rooms	R 9	
5.5	Boiled sausage unit	R 13	V 8	11.13	Preparation areas for food and self-service shops	R 10	
5.6	Raw sausage unit	R 13	V 6	11.14	Cash register areas, packing areas	R 9	
5.7	Sausage drying room	R 12		11.15	Outdoor sales areas	R 11 - R 10	V 4
5.8	Smoking establishments	R 12		12	Health service rooms		
5.9	Salting and curing rooms	R 12		12.1	Disinfection rooms (wet)	R 11	
5.10	Poultry processing	R 12	V 6	12.2	Pre-cleaning areas of sterilization	R 10	
5.11	Gut store	R 12		12.3	Faeces disposal rooms, discharge rooms, unclean nursing work rooms	R 10	
5.12	Cold cuts and packaging unit	R 12	V 8	12.4	Pathological facilities	R 10	
6	Fish processing, production of delicatessen			12.5	Rooms for medical baths, hydrotherapy, fango preparation	R 11	
6.1	Fish processing	R 13	V 10	12.6	Washrooms of operating theatres, plastering rooms	R 10	
6.2	Production of delicatessen	R 13	V 6	12.7	Sanitary rooms, ward bathrooms	R 10	
6.3	Manufacture of mayonnaise	R 13	V 4	12.8	Rooms for medical diagnosis and therapy, massage rooms	R 9	
7	Processing of vegetables			12.9	Operation theatres	R 9	
7.1	Production of sauerkraut	R 13	V 6	12.10	Wards with hospital rooms and corridors	R 9	
7.2	Vegetable tinning	R 13	V 6	12.11	Medical practices, day clinics	R 9	
7.3	Sterilization rooms	R 11		12.12	Pharmacies	R 9	
7.4	Rooms in which vegetables are prepared for processing	R 12	V 4	12.13	Laboratories	R 9	
8	Food areas in food and beverage production (if not specifically mentioned)			12.14	Hairdressing salons	R 9	
8.1	Storage cellars	R 10		13	Laundries		
8.2	Beverage bottling, fruit juice production	R 11		13.1	Rooms with continuous-flow washing machines	R 9	
9	Catering establishments			13.2	Rooms with washing machines or with spin-drier	R 11	
9.1	Kitchens in the catering trade (restaurant kitchens, hotel kitchens)			13.3	Ironing rooms	R 9	
9.1.1	Up to 100 meals per day	R 11	V 4	14	Fodder concentrate production		
9.1.2	More than 100 meals per day	R 12	V 4	14.1	Dried fodder production	R 11	
9.2	Catering kitchens serving to homes, schools, kindergartens, sanatoria	R 11		14.2	Fodder concentrate production using fat and water	R 11	V 4
9.3	Kitchens of hospitals and clinics	R 12					
9.4	Catering kitchens serving to universities and industrial canteens	R 12	V 4				

Industrial Areas Slip Resistance Classification and Collection Space - Application Areas

Nr.	Working areas, walking corridors	Antislip groups (R classes)	Minimum collection space	Nr.	Working areas, walking corridors	Antislip groups (R classes)	Minimum collection space
15	Leather productions, textiles			24.3	Washing halls	R 12	
15.1	Wet areas in tanneries	R 13		25	Sewage treatment plants	R 11	V 4
15.2	Rooms with fleshing machines	R 13		25.1	Pump rooms		
15.3	Areas where leather scraps accumulate	R 13	V 10	25.2	Rooms for sludge draining facilities	R 12	
15.4	Rooms for making leather impermeable by means of grease	R 12	V 10	25.3	Rooms for screening equipment	R 12	
15.5	Dye mills for textures	R 11		25.4	Stands of workplaces, scaffolds and maintenance platforms	R 12	
16	Paint shops			26	Fire brigade buildings	R 12	
16.1	Wet grinding areas	R 12		26.1	Vehicle parking places		
17	Ceramic industry		V 10	26.2	Rooms for hose maintenance equipment	R 12	
17.1	Wet grinding mills (processing of ceramic, raw materials)	R 11		27	Functional rooms in the breathing apparatus training facility	R 12	
17.2	Mixers; handling of materials like tar, pitch, graphite and synthetic resins	R 11		27.1	Preparation room		
17.3	Presses (shaping); handling of materials like tar, pitch, graphite and synthetic resins	R 11	V 6	27.2	Conditioning room		
17.4	Casting / die casting areas	R 12	V 6	27.3	Training room		
17.5	Glazing areas	R 12		27.4	Air lock		
18	Glass and stone processing			27.5	Mock-up dwelling		
18.1	Stone cutting, stone grinding	R 11		27.6	Heat acclimatization room		
18.2	Glass moulding of hollow glass, container glass, structural glass	R 11		27.7	Control station		
18.3	Grinding areas for hollow glass ware, flat glass	R 11		28	Schools and day nurseries	R 9	
18.4	Insulating glass manufacture; handling of drying agents	R 11		28.1	Class rooms, group rooms		
18.5	Packaging, shipping of flat glass; handling of anti-adhesive agents	R 11	V 6	28.2	Stairs	R 10	
18.6	Etching and acid polishing facilities for glass	R 11	V 6	28.3	Toilets, washrooms	R 11 - R 10	V 4
19	Cast concrete factories			28.4	Instructional kitchens in schools (also see no.9)	R 11 - R 10	V 4
19.1	Concrete washing areas	R 11		28.5	Kitchens in kindergartens (also see no.9)		
20	Storage rooms			28.6	Machine rooms for wood processing	R 9	
20.1	Storage areas for oils and fats	R 12		28.7	Special rooms for handicrafts	R 9	
20.2	Storage areas for packed food	R 10	V 6	28.8	Schoolyards	R 9	
20.3	Outdoor storage areas	R 11 - R 10		29	Banks	R 10	
21	Chemical and thermal treatment of iron and metal		V 4	29.1	Bank counter	R 10	
21.1	Pickling plants	R 12		30	Plant traffic routes in outdoor areas	R 10	
21.2	Hardening shops	R 12		30.1	Footpaths	R 10	
21.3	Laboratory rooms	R 11		30.2	Loading platforms	R 10	
22	Metal processing, metal workshops			30.2.1	Covered	R 11 - R 10	V 4
22.1	Galvanizing shops	R 12		30.2.2	Not covered		
22.2	Grey cast iron processing	R 11		30.3	Sloping ramps (e.g. for wheel-chairs, loading platforms)	R 11 - R 10	V 4
22.3	Mechanical processing areas (turnery, milling shop), punching room, pressroom, drawing shop (pipes, wires) and areas exposed to increased stress by oil and lubricants	R 11	V 4	30.4.1	Covered		
			V 4	30.4.2	Not covered	R 11 - R 10	V 4
22.4	Parts cleaning areas, exhaust steam areas			31	Parking areas	R 12	V 4
23	Vehicle repair workshops			31.1	Garages, multi-storey and underground car parks not subject to the effects of the weather	R 12	
23.1	Repair and servicing bays	R 12		31.2	Garages, multi-storey and underground car parks subject to the effects of the weather	R 12	
23.2	Working and inspection pits	R 11		31.3	Parking areas outdoors	R 11	
23.3	Car washing halls, washing areas	R 12	V 4				
24	Aircraft repair workshops		V 4				
24.1	Aircraft hangars	R 11					
24.2	Repair hangars	R 11					

VitrA Kayma Dayanımı

1.2. Çıplak Ayaklı Alanlardaki Kayma Dayanım Özellikleri

DIN 51097, kayma riski olan ıslak çıplak ayaklı alanlardaki zemin kaplamalarının kayma dayanımının belirlenmesi için kullanılan test yöntemidir. DIN 51097'ye göre, ıslak çıplak ayaklı alanlarda kayma riskine göre üç değerlendirme grubu bulunmaktadır. Karoların çıplak ayaklı kayma dayanımı sınıflandırması için en düşük kayma dayanım değeri A iken en yüksek olanı C'dir.

Çıplak ayaklı alanların kayma dayanım sınıflandırması ile ilgili aşağıdaki tabloda, uygulama alanları "DGUV Bilgileri 207-006 – ıslak çıplak ayak alanlar için zemin kaplamaları" kitapçığına göre belirlenmiştir.

Wet barefoot areas slip resistance classification and application areas

Class	Min. degree of slope	Areas
A	12°	<ul style="list-style-type: none">- Çıplak ayaklı geçişler ve sıhhi bölgeler (esas kuru olarak)- Bireysel ve ortak giyinme odaları- Eğer su derinliği tüm alanda 80 cm'den fazlaysa, yüzücüler için olmayan alanlardaki havuz zeminleri- Sauna ve rahatlama alanları (esas olarak kuru olanlar)
B	18°	<ul style="list-style-type: none">- Eğer grup A içinde sınıflandırılmamışsa çıplak alan geçişleri ve sıhhi alanlar- Duşlar- Buhar banyoları- Dezenfektan sprey imkanları alanı- Havuz çevreleri- Belirli alanlarda su derinliği 80 cm'den azsa yüzücülerin olmadığı alandaki havuz zeminleri- Dalga hareketli havuzlarda yüzücüler için olmayan alanlar- Hareket edebilen zeminler- Çocuk havuzları- Eğer C grubu içinde sınıflandırılmamışsa havuz alanı dışındaki merdivenler ve basamaklar- Eğer C grubu içinde sınıflandırılmamışsa dalış platformları ve dalış tahtalarının erişilebilir yüzeyleri- Eğer A grubu içinde sınıflandırılmamışsa sauna ve rahatlama alanları
C	24°	<ul style="list-style-type: none">- Suya gidiş merdivenleri ve basamakları- Dalış alanlarına ve su kaydıraklarına giden merdiven basamakları- Dalıcı için ayrılan uzunluk üzerindeki dalış platformlarının ve dalış tahtalarının yüzeyleri (Dalış platformlarının ve dalış tahtalarının kaymaya dayanıklı yüzeyleri dalıcıların ellerinin ve ayak parmaklarının kavradığı ön kısmı kaplamalıdır.)- İçinden yürünebilen havuzlar- Eğimli havuz kenar tasarımları- Kneipp havuzları, su basamak havuzları- Havuzdaki rampalar alanı > 6 % eğimi ile çevrelemektedir.

Önemli Not: Belirlenen eğim açıları ürünün kaymazlık sınıflandırmasını tanımlamaya yardımcı olurlar ve bunlar eğimlerin / rampaların eğim açıları ile ilişkilendirilemezler.

VitrA Slip Resistance

1.2. Slip-Resistance Properties in Barefoot Areas

DIN 51097 is the test method that is used for determining slip resistance of floor coverings in wet barefoot areas subject to risk of slipping. According to DIN 51097, there are three assessment groups on the basis of size and the risk of slipping in wet barefoot areas. The lowest slip resistance value is A, whereas the highest one is C for classification of barefoot slip resistance of tiles. In the following table of barefoot areas slip resistance classification, the application areas are indicated in accordance with the leaflet "DGUV Information 207-006 - Floor coverings for wet barefoot areas".

Wet barefoot areas slip resistance classification and application areas

Class	Min. degree of slope	Areas
A	12°	<ul style="list-style-type: none">- Barefoot passages and sanitary areas (mainly dry)- Individual and common dressing rooms- Pool floors in non-swimmer areas if the water depth is more than 80 cm in the entire area- Sauna and relaxation areas (mainly dry)
B	18°	<ul style="list-style-type: none">- Barefoot passages and sanitary areas, if not classified in group A- Showers- Steam baths- Area of disinfecting spray facilities- Pool surrounds- Pool floors in non-swimmer areas if the water depth is less than 80 cm in certain areas- Non-swimmer sections of wave-action pools- Movable floors- Paddling pools- Ladders and stairs outside the pool area, if not classified in group C- Accessible surfaces of diving platforms and diving boards, if not classified in group C- Sauna and relaxation areas, if not classified in group A
C	24°	<ul style="list-style-type: none">- Ladders and stairs leading into the water- Stairs up to diving facilities and water slides- Surfaces of diving platforms and diving boards over the length reserved for the diver (the slip-resistant surface of the diving platforms and diving boards must cover the front edge where the hands and the toes of the divers grip)- Walk-through pools- Inclined pool edge designs- Kneipp pools, water-treading pools- Ramps in the pool surround area with an inclination > 6 %

Important Notice: The indicated angles of inclination helps to identify anti-slip classification of the product and cannot be related to the angles of inclination of slopes/ramps.

VitrA Kayma Dayanımı

2. Pendulum

Pendulum CoF testi (Ayrıca taşınabilen kayma direnci test cihazı, İngiliz pendulumu ve TRRL pendulumu olarak da adlandırılmıştır) bir İngiliz Standardı olan BS 7976: 1-3 kısımları, 2002'ye tabidir.

Four-S kauçuğu olarak da bilinen Slider 96 kauçuğu kullanılarak pendulumdan elde edilen bilgiler (Standart simüle edilen ayakkabı tabanı) ortamların çoğunda kayganlığın değerlendirilmesi için yeterlidir. Fakat çıplak ayaklı alanların değerlendirilmesinde, alışılmadık şekilde pürüzlü veya profilli olan zeminlerde TRRL kauçuğu olarak da bilinen Slider 55 kauçuğun kullanımı avantajlı olabilecektir (benzer ama daha yumuşak olan daha şekil verilebilir bir bileşen).

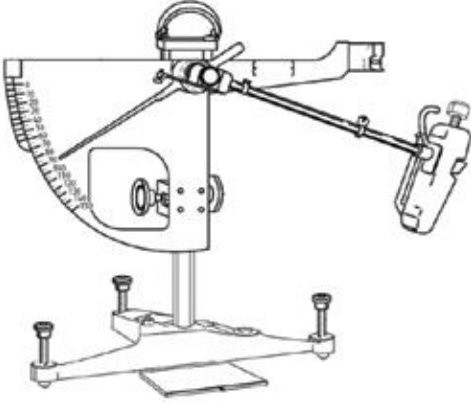

Pendulum CoF Testi (BS 7976-1:2002 Pendulum test cihazlarından uyarlanan diyagram - 1.Kısım: Özellikler)

(PTV) (UKSRG, 2011'den) Pendulum test değerlerine dayalı olarak kayma potansiyeli sınıflandırması

	PTV
Yüksek Kayma Potansiyeli	0-24
Orta Düzeyde Kayma Potansiyeli	25-35
Düşük Düzeyde Kayma Potansiyeli	36 +

3. DCOF

DCOF, hareket halinde olan bir yüzeyin üzerinde bulunan yüzey üzerinden kayması için gereken gücün bir nesnenin ağırlığına (veya normal güç) bölünmesi ile elde edilen orandır. Bu güç iki yüzeyin maddesel özelliğidir. Kir, su, sabun, yağ veya motor yağı gibi kontaminasyonlar bu değeri değiştirebilirler. Test ANSI A137.1 ve ANSI A326.3 standartlarına göre yapılmaktadır.

Aksi belirtilmedikçe, yüzeyler ıslak olduklarında üzerinde yürünmeye uygun olan karolar SLS çözümü ile test edildiklerinden 0,42 veya daha büyük ıslaklık DCOF değerine sahip olacaklardır. Fakat DCOF değeri 0,42 veya üzerinde olan karoların tüm projeler için uygun olduğunu belirtmek mümkün değildir. Belli proje koşulları için uygun olan karolar, karo seçimini gerçekleştirirken belirlenmelidir. Örnek olarak kullanım çeşidi, trafik, beklenen kirlendiriciler, beklenen bakım, beklenen aşınma ve üreticilerin tavsiyeleri ve kılavuzları dikkate alınmalıdır. (Ref: ANSI A137.1-2017)

VitrA Karo Ebat Bilgileri

Karo boyutu, çalışma boyutu ve önerilen derz aralığı ile hesaplanan anma boyutu olarak ifade edilir. Kutu içindeki miktar, kutu etiketinde metrekare olarak basılır ve uygun derz aralığı ile döşenmesinden elde edilen anma boyutundan hesaplanır.

Endüstriyel karo üretiminde, karoların boyutlarındaki (kalibre) farklılıklar, rektifiye olmayan karolar için kaçınılmazdır. Boyutlar kalibrelerine göre ayrı ayrı sıralanır, etiketlenir ve kutulanır. Kalibre numarası her kutu etiketinde basılıdır ve aşağıdaki örnekte olduğu gibi karonun gerçek boyutunu ifade eder:

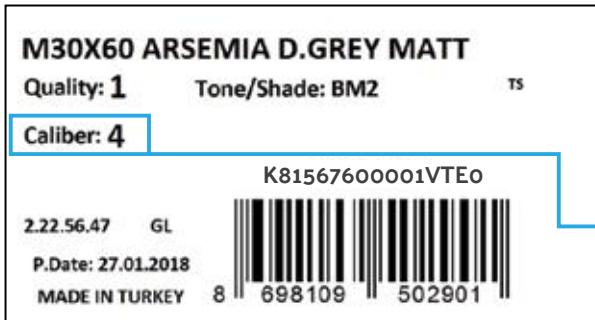

Kutu Üzeri Etiket



Kutu Üzeri Bilgi

* Gösterilen etiketler sadece bilgi amaçlıdır ve etiketlerin içeriği bağlayıcı değildir.

VitrA Slip Resistance

2. Pendulum

The pendulum CoF test (also known as the portable skid resistance tester, the British pendulum, and the TRRL pendulum) is the subject of a British Standard, BS 7976: Parts 1-3, 2002.

Information generated by the pendulum using Slider 96 rubber, also known as Four-S rubber (Standard Simulated Shoe Sole) is sufficient for assessing slipperiness in most circumstances. However, for assessing barefoot areas, unusually rough or profiled floors, the use of Slider 55 rubber, also known as TRRL rubber (a similar but softer, more malleable compound) may be advantageous.

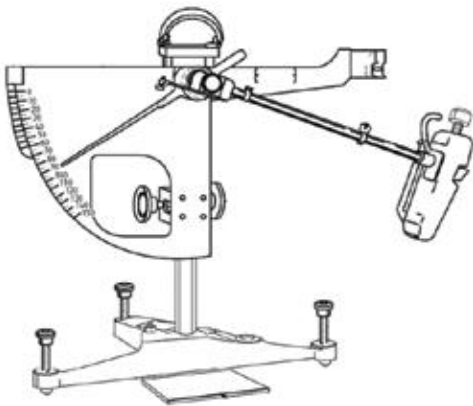

Pendulum CoF Test (Diagram adapted from BS 7976-1:2002 Pendulum testers - Part 1: Specification)

Slip Potential Classification, based on pendulum test values (PTV) (from UKSRG, 2011)	
	PTV
High Slip Potential	0-24
Moderate Slip Potential	25-35
Low Slip Potential	36 +

3. DCOF

DCOF is the ratio of the force necessary to keep a surface already in motion sliding over another divided by the weight (or normal force) of an object. This force is a materials property of the two surfaces. Contaminants such as dirt, water, soap, oil or grease can change this value. The test is done according to standards of ANSI A137.1 and ANSI A326.3.

Unless otherwise specified, tiles suitable for level interior spaces expected to be walked upon when wet shall have a wet DCOF of 0,42 or greater when tested using SLS solution. However, tiles with a DCOF of 0,42 or greater are not necessarily suitable for all projects. The specifier shall determine tiles appropriate for specific project conditions, considering by way of example, but not in limitation, type of use, traffic, expected contaminants, expected maintenance, expected wear and manufacturers' guidelines and recommendations. (Ref: ANSI A137.1-2017)

VitrA Tile Size Information

The tile format is given as a nominal dimension, which is calculated by the work size (aspired manufacturing size) plus the recommended joint width. The content within the box is printed as square-meter on box label and is calculated from the nominal size which is achieved with the use of appropriate joint width.

In the industrial manufacture of tiles, variations in the size (calibre) of the tiles are inevitable for non-rectified tiles. The sizes are sorted, labelled and boxed separately. The calibre code is printed on each box label and specifies the actual size of the tile as below:

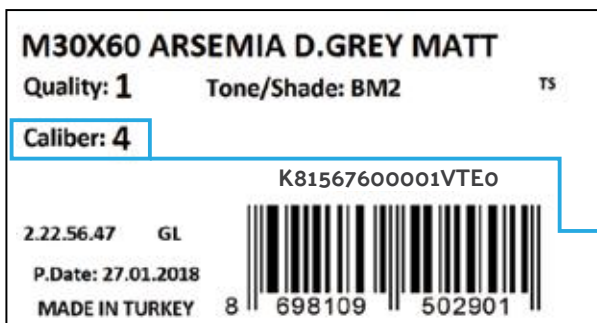

Label on the box



Information on the box

*The labels shown are for information only and the contents of the labels are not binding.

VitrA Temizlik ve Bakım Talimatları

1.Genel Bilgiler

VitrA karolar, en gelişmiş ekipmanlar kullanılarak, kapsamlı ve sıkı önlemler ile takip edilen proses kontrolleri altında üretilmektedir. Piyasadaki en iyi hammaddelerin tedarik edilmesiyle kalite, güvence altına alınmıştır. VitrA, sürekli olarak kaliteye olan bağlılığını sürdürmeye odaklanmakta, böylece ürünlerimiz beklentilerinizi karşılamakta ve beklentilerinizin ötesine geçmektedir.

Pazar araştırma çalışmaları ve testler, seramiklerin diğer kaplama malzemelerine kıyasla mükemmel özellikler sergilediğini kanıtlamaktadır. Uzun ömürlü görsel güzelliği, temizlik kolaylığı ve yüksek işlevsellik, seramik karoları hem özel (kişisel kullanım) hem de kamusal alanlarda en çok tercih edilen yüzey döşeme malzemesi yapan şeydir. Tüm Sırlı ve sırsız karolar, kolay temizlik için ideal yüzey özellikleri ile ayırt edicidir. Her kaplama malzemesinde olduğu gibi, ürünlerimiz yıllarca tatmin edici temiz bir görünüm sağlamak için bakım gerektirir. Sürdürülebilirliğe önem veren bir şirket olarak VitrA, karo ve derzlerin temizlenmesi ve bakımı için düşük VOC, tehlikeli olmayan ve kirlenmeyi önleyen ürünlerin kullanılmasını önermektedir.

Düzenli temizlik: kirlilik derecesine ve kullanım sıklığına bağlı olarak ihtiyaçlara göre planlanmalıdır: günde birkaç kez veya günde bir kez veya haftada bir kez olabilir. Kamusal alanlardaki kullanımı için, ayakkabılardaki kirin binanın girişinin önünde bulunan çamurluk, paspaslar ve temizleme bölgeleri ile dışarıda kalması sağlanmalıdır. VitrA, temizlik maddelerinin kullanımını ve çevreye olan etkiyi en aza indirmek amacıyla bu tür kirlenmeyi önleyici öğelerin uygun şekilde seçilmesini önermektedir.

Döşmeden önce, seçilen derz renginden bağımsız olarak, her zaman, harç veya harç pigmentinin karo yüzeyini etkileyip etkilemeyeceğini belirlemek için küçük bir alan test edilmelidir.

1.1. Döşeme-İnşaat Sırasında Bakım

VitrA ürünleri son kaplama malzemesi olarak kabul edildiğinden, tüm ağır işler bitene kadar döşenmemelidir. İnşaat kaynaklı temizlik sorunlarından kaçınmak için döşenen alan kullanıma açık hale gelene kadar döşenen alandaki karoları ve derz dolgularını uygun bir şekilde korumak gereklidir. Her şantiyede kir ve kalıntı birikir ve bu biriken kirler/kalıntılar, derzin ve bazen de karoların olumsuz etkilenmesine neden olabilir. VitrA, bu durumu önlemek ve döşendikten sonraki görünümü korumak için döşeme alanı üzerine koruyucu bir malzeme serilmesini önerir. Bu sayede döşenmiş alanın kalitesi kullanıma hazır oluncaya kadar korunacaktır. Koruyucu malzeme olarak mukavva, karton, kontrplak veya döşemenin bütünlüğüne zarar vermeyecek herhangi temiz ve yumuşak bir malzeme kullanılabilir. Derzlerin düzgün bir şekilde kuruyup sertleşmesine izin vermeyeceği ve inşaat tozunun üzerine yapışarak kaygan bir alan oluşturabileceği için plastik korumalar kullanılmamalıdır.

1.2. Uygun Malzeme Seçimi ve Temizleme Maddesi Kullanımı

Sadece önerilen miktarda seyreltilmiş deterjan kullanılmalıdır. Unutulmamalıdır ki temizlik malzemelerinin fazlası her zaman için iyi değildir; temizleme çözeltilisinde daha yüksek deterjan konsantrasyonları kullanmak durulamayı zorlaştıracaktır. Bununla birlikte, suyun sertliğinin artması daha fazla temizlik maddelerinin kullanılmasına neden olur. Herhangi bir temizlik maddesini kullanırken, lütfen temizlik maddesi üreticisinin kullanım ve tehlike göstergelerine uygun olarak kullanıldığından emin olun. VitrA, temizlik maddesi üreticileri tarafından verilen talimatlara ve bilgilere uyulmamasından kaynaklanan hasarlar için herhangi bir sorumluluk kabul etmemektedir. Kirliliğe etki etmesi için temizlik maddeleri kirliliği artırabilir. Genellikle 5-10 dakika yeterlidir. Kirliliği temizlemek için temiz su ile bölgeyi iyice durulayın. Durulama, bakım prosedüründe kritik bir adımdır. Durulama için kullanılan suyu yerden vakumla, kuru paspasla veya bezle temizleyin. Kirliliği gideren deterjan çözümü durulanmazsa ve yüzeyde kurumaya bırakılırsa, yüzey üzerinde çirkinleşme çok zor olan bir kaplama oluşacaktır.

1.2.1. Temizlik Maddelerinin Uygun Seçimi ve Kullanımı İçin Uyarılar:

- 1) VitrA karolar, hidroflorik asitler veya florür tuzları ve türevleri içeren bileşikler dışında, EN ISO 10545-13'te tanımlanan hem asidik hem de alkali kimyasallara dayanıklıdır. Hidroflorik asit, bol su ile seyreltildiğinde bile, moleküler yapıları nedeniyle karolara zarar veren tek örnektir. Herhangi bir malzeme döküldüğünde mümkün olduğunca çabuk temizlenmelidir.
- 2) Karolar üzerinde görsel, hijyenik, kayma dayanımı ve temizleme özelliklerini olumsuz etkileyecek, yapışkan yağlı, mumsu ve sentetik tabakalar oluşturacak bir temizlik maddesi kullanmayın. Seçilen temizlik maddesi aynı zamanda harçla da uyumlu olmalıdır. Her zaman kullanım öncesi seçilen temizlik maddesiyle küçük bir alan test edilmelidir.

1.3.Genel Temizlik Talimatları

Temizlik prosedürü için aşağıdaki kurallara uyulmalıdır:

1. Uygun temizlik maddesi seçilmelidir.
2. Toz veya kalıntıları temizlemek için temizlikten önce zemin süpürülmelidir.
3. Temizlik maddesi kir üzerine temas etmesi ve yok etmesi için yeterli süre üzerinde bekletilmelidir.
4. Mekanik bir fırçalama işlemi veya silme işlemi yapılmalıdır.
5. Karolardan çıkan kirler toplanmalı, yıkanmalı veya vakumlanmalıdır.
6. Temizleme işlemi bittiğinde su ile durulanmalıdır.
7. Durulama suyu ıslak bir vakum, kuru paspas veya bez ile alınmalıdır.

Yukarıda bahsi geçen prosedür içeriği genel önerileri kapsamaktadır. Bireysel üreticiler tarafından önerilen temizlik maddeleri, derz, derz temizleyiciler vb. özel tavsiyeler uygulanmalıdır.

VitrA Cleaning and Care Instructions

1. General Information

VitrA Tiles are produced utilizing the most advanced equipment under extensive and strict process controls. Quality is assured with sourcing the finest raw materials available in the market. VitrA continuously focuses on maintaining its commitment to quality so that our products meet and exceed your expectations.

Market research studies and tests prove that ceramic displays excellent properties compared to other covering materials. Its long lasting beauty, ease of cleaning and high functionality are what makes ceramic tiles the most chosen covering material in both private and public areas. All glazed and unglazed materials are distinguished by surfaces which are ideal for easy cleaning. As with every covering material, our products require nominal care in order to maintain a satisfactory appearance and acceptable sanitation for years.

As a company committed to sustainability, VitrA recommends the use of low VOC, non-hazardous, and non-polluting products for cleaning and maintaining tiles and grout.

Regular cleaning has to be planned according to the needs, depending on the degree of soiling and frequency of use: could be several times a day or once a day or once a week. For public use, shoe-scrappers, doormats and cleaning zones for shoes in front of the entrance of the building ensure that most dirt is left outside. VitrA recommends proper selection of such preventive elements for the sake of minimizing the use of cleaning agents and impact on environment. Before grouting, regardless of the grout colour chosen, always test a small area first to determine if the grout or grout pigment will affect the surface of the tile.

1.1 Proper Care During Construction

Since VitrA products are considered to be a finish covering material, they should not be laid until all heavy construction is finished. Between the installation and putting the tiled area into service, it is imperative to properly protect the tile and grout in order to avoid construction related cleaning problems. There is a build-up of dirt and debris on each construction site. This dirt and debris may cause the grout, and sometimes the tile, to be negatively affected. VitrA recommends that a protective cover be put over the tile surface to safeguard the appearance. This will insure a quality appearance when the floor is ready for use. The protective cover could be cardboard, plywood or any other clean soft-covering that will not damage the integrity of the installation. Do not use plastic as it may not allow the grout to properly cure, and it also may become extremely slippery as construction dust settles on the floor.

1.2 Proper Selection and Use of Cleaning Agent

Use only recommended dilution of detergent. As an important rule, more is not always better; higher concentrations of detergent in the cleaning solution would only make it more difficult to rinse. However, hard water requires more frequent use of cleaning agents. When using any cleaning agent, please make sure to comply with the instructions for use and hazard indications of the cleaning agent manufacturer. VitrA does not assume any liability for damage incurred by non-compliance with these instructions and information.

The detergent solution must be given time to act on the soil load. Generally 5-10 minutes is sufficient. Rinse thoroughly with clean, clear water to remove the dirty detergent solution and soil. Rinsing is a critical step in the maintenance procedure. Remove the rinse water with a wet vacuum, dry mop or towelling. If dirty detergent solution is not removed and is allowed to dry on the surface, a coating will form which is very difficult to remove.

1.2.1. Warnings for Proper Selection and Use of Cleaning Agent:

- 1) VitrA tiles are chemically resistant to both acidic and alkaline chemical products as defined in EN ISO 10545-13, with the exception of hydrofluoric acids or compounds containing fluoride salts and derivatives. Hydrofluoric acid is the only one that will attack tiles due to their molecular structure, even when diluted with plenty of water. All spills must be cleaned as quickly as possible
- 2) Never use a cleaning agent forming sticky grease, wax and synthetic layers on the tiles, which have a negative effect on the visual, hygienic, anti-slip and cleaning properties. The cleaning agent that is chosen should also be compatible with the grout at the same time. Always test a small area first with the selected cleaning agent.

1.3 General Cleaning Procedure

The following principles apply for the cleaning procedure:

1. Selecting the appropriate cleaning agent.
2. Sweeping or vacuuming floor areas prior to cleaning to remove any dust or debris.
3. Leaving the cleaning agent to act for sufficient time upon the dirt and to loosen it.
4. Brushing or wiping mechanically.
5. Collecting, washing or sucking off the dirt separated from the tiles thoroughly.
6. Rinsing with water when the cleaning process is finished.
7. Removing the rinse water with a wet vacuum, dry mop or towelling.

Above are general recommendations. Any specific recommendations of cleaning agents, grout, grout removers etc. suggested by the individual manufacturer should be followed.

VitrA Temizlik ve Bakım Talimatları

2. Döşeme Sonrası İlk Temizlik

Bakım için ilk adım, karo döşendikten sonra harç ve inşaat kirinin tamamen temizlenmesidir. Derzleri yüzeyden çıkarmak için piyasada birçok ürün bulunmaktadır. Bu ürünler, yoğun temizlik gerektiğinde daha yüksek konsantrasyonlar kullanma olasılığı ile derz dolgu malzemelerinin daha az birikmesi için seyreltilbilirler. Derz üreticileri tarafından ambalaj üzerinde harçların uygun şekilde karıştırılması, sertleşmesi ve temizlenmesi için talimatlar yazılır, bu talimatlar uygulanmalıdır. Temizleme işlemi; çimento harçları kuruduktan sonra yapılmalıdır. Çabuk kuruyan ürünler için en az 24-48 saat sonra yapılmalıdır. Her koşulda, derz üreticisinin talimatları takip edilmelidir. VitrA karolar, çoğu durumda, sıcak su ve nötr bir deterjan ile ovalarak temizlenir, ardından iyice durulanır ve daha sonra durulama suyunun ıslak vakum, paspas veya kuru havlu ile çıkarılması sağlanmalıdır. Derz kalıntısı hala mevcut ise, karonun temizlenmesi, derz üreticisine danışılarak gerçekleştirilmelidir. İlk temizlik tamamlandıktan sonra, sürekli ve uzun ömürlü güzel görünüm için günlük bakım prosedürleri takip edilmelidir.

Parlatılmış porselen karolar için, derz işleminin tamamlanmasından sonra, karo yüzeyi temizlenebilir ve yüzeydeki fazla koruyucu kaplama maddesi çıkarılabilir. Gerekirse yüzeydeki fazlalığı gidermek için kuru ve ıslak bir bez kullanılmalıdır (örn. MICROFIBER), üreticinin talimatlarına göre nötr deterjan eklenmeli, kalıntıların giderilmesi sağlanmalıdır. Her zaman önce küçük bir alan test edilmelidir. Kalıntı, pamuklu bir havlu/bez veya süngerle silinmeli ve temiz su ile iyice durulanmalıdır.

Kayma dayanımı olan yüzeylerde, dönen yumuşak naylon fırçalar veya mikrofiber içeren fırçalama makinelerinin yanı sıra yüksek basınçlı veya buhar basınçlı temizleyiciler ile mekanik temizlik en etkili yöntemdir, bu sayede temizlik işlemi sırasında derzler korunmaktadır. Temizlik sırasında kayma dayanımını önemli ölçüde zayıflatabilecekleri için aşındırıcı taneli, uygun olmayan ped veya fırça kullanılmamalıdır!

2.1. Döşeme Sonrası Genel İlk Temizlik Talimatı

Temizlik işlemi, döşemeyi yapmış profesyoneller tarafından yapılmalıdır:

1. İnşaat tozunu temizlemek için zemin iyice süpürülmelidir.
2. Çimento film temizleyici, pakette belirtildiği şekilde suyla seyreltilmelidir.
3. Temizlik ürünü sıradan bir paspas ile uygulanmalıdır.
4. Etki etmesi için birkaç dakika beklenmelidir.
5. Scotch-Brite gibi aşındırıcı bir süngerle sertleşmiş bölgeler ovalanmalıdır.
6. Kalıntılar bezle silinmeli ve bolca temiz su ile durulanmalı ve paspas, ıslak vakum veya havlu ile kurulanmalıdır.

2.1.1. Döşeme Sonrası İlk Temizlik İçin Uyarılar:

1. Döşeme sonrası ilk temizlik, karo ile döşenmiş alana yakın nesnelere; kapılar, metalik objeler ve cilalar vb. zarar verebilir. Temizlik işlemine başlamadan önce bunların korunması tavsiye edilir.
2. Asit içerikli temizleyiciler çimento derzlerine etki eder. Bu nedenle derzler su ile nemlendirerek korunmalı ve asit temizleyicileri kullanıldıktan sonra kaplama temiz suyla iyice durulanmalı, mümkünse nötr hale getirilmelidir. Epoksi harçlar kullanılırken, özel olarak formüle edilmiş bir temizleyici kullanılmalı ve harç üreticisinin hazırlık, uygulama ve temizlik için talimatları uygulanmalıdır.
3. Özellikle metalik karolar ve metalik dekorlu karolar için, asidik olmayan derz temizleyicileri kullanılmalı, daima maksimum özen gösterilmelidir. Temizlik için ilk seçenek su olmalıdır. Daha güçlü bir temizleme gerekirse, alkol ve yumuşak bir bezle temizlenmeli veya alternatif olarak nötr PH içeren temizlik malzemeleri kullanılmalıdır. Aşındırıcı, asidik veya alkali temizlik ürünlerinden kaçınılmalıdır. Karo derzlerini temizlemek için hafifçe nemli bir sünger kullanılmalı ve diyagonal olarak uygulanmalıdır. Kirli su kullanılmamalıdır.
4. Sıcak ile birlikte kimyasalların reaksiyonu daha sert/aşındırıcı hale gelebileceğinden, çok sıcak olan (sıcak yaz günlerinde güneş ışığına maruz kalan) karolar asla temizlenmemelidir. Yaz aylarında, günün en serin döneminde, özellikle doğrudan güneş ışığına maruz kalınmayan zamanlarda temizlik yapılmalıdır.

3. Düzenli Temizlik

3.0. Genel Kurallar

Genellikle iki yöntem kullanılır:

- 1) Süpürge, ovma fırçası veya paspas kullanarak manuel olarak yapılan temizlik.
- 2) Makine yardımıyla temizleme; bir disk makinesi, vakum makinesi veya yüksek basınçlı temizleyiciyi sprey enjeksiyonuyla temizleme. Elle temizlik sadece az miktardaki kirler için önerilir. Makineler kullanıldığında, tek diskli veya çok diskli makineler veya fırça/ovalayıcı vakum makineleri en etkili seçeneklerdir. Sprey enjeksiyonlu yüksek basınçlı temizleyiciler, kaymaya dayanıklı yüzeyler için özellikle uygundur.

VitrA Cleaning and Care Instructions

2. First Cleaning After Installation

The first step for maintenance is complete removal of grout and construction dirt after tiles are laid. To remove the grout from the surface, there are many products available in the market. These products can be diluted for removal of light deposits of grouting materials with the possibility of using higher concentrations when aggressive cleaning is required. Grout manufacturers print instructions for proper mixing, curing, and cleaning of grout on packaging, these must be followed. This cleaning must be carried out after the cement grout has dried out, which takes at least 24-48 hours for quicksetting and quick-drying products. In any case the grout manufacturer's instructions must be followed. In most cases, VitrA tiles can be cleaned successfully by scrubbing the installation with hot water and a neutral detergent, followed by a thorough rinsing and then removing the rinse water with a wet vacuum, mop or dry towelling. If grout residue still remains, further cleaning of the tile should be accomplished in consultation with the grout manufacturer. Once the initial cleaning has been thoroughly completed, daily maintenance procedures can be followed for continuous and long-lasting beauty.

For polished porcelain tiles, following the completion of the grouting process, the tile surface can be cleaned and any excess protective sealer removed. Use dry and wet cloth (such as MICROFIBER) in order to remove excess, if needed, add neutral detergent according to manufacturer's instruction, help removing the residue. Always test a small area first. Wipe up the residue with a cotton towel or sponge. Rinse thoroughly with clean water.

In the case of anti-slip surfaces, mechanical cleaning by means of brushing machines with rotating soft nylon brushes or microfiber as well as high-pressure or vapour pressure cleaners is most effective, whereby joints must be cared during cleaning process. During the cleaning do not use improper pads or brushes with abrasive grain as they can significantly weaken non-slip safety!

2.1 General First Cleaning After Installation Procedure

Cleaning should be carried out by the professionals who have installed the material:

1. Sweep/vacuum the floor thoroughly to remove construction dust
2. Dilute the cement film remover in water as instructed on the package
3. Apply the cleaning product with an ordinary mop
4. Leave to act for a few minutes
5. Rub the zones with the toughest deposits hard with an abrasive sponge such as Scotch-Brite
6. Wipe up the residues using cloth and rinse with plenty of clean water and dry with mop, wet vacuum or towel.

Warnings for First Cleaning After Installation:

- 1) First cleaning after installation can damage objects close to the tiled area; such as doors, metallic objects and finishes; it is recommended to protect these before starting the cleaning operation.
- 2) Acid cleaners attack cement joints. Therefore, protect the joints by dampening with water and thoroughly rinse the covering with clear water after the use of acid cleaners, neutralise if possible. When using epoxy grouts, use a specially formulated cleaner and strictly follow the manufacturer's instructions for preparation, application and cleaning.
- 3) Especially for metallic tiles and tiles with metallic decors, use only non-acidic grout cleaners, always handle with maximum care. Water should be first option. If a stronger cleaning is needed clean with alcohol and a soft cloth or alternatively use a neutral PH. Avoid abrasive, acidic or alkaline cleaning products. Use a slightly damp sponge to clean the tile joints, passing it diagonally across them. Do not use dirty water.
- 4) Never clean tiles that are too hot (e.g. exposed to sunlight during hot summer days) since the reaction of chemicals may become harsher. In the summer, cleaning should be done during the coolest period of the day especially on areas exposed to direct sunlight.

3. Regular Cleaning

3.0. General Rules

Two methods are customarily used:

- 1) Manual cleaning using a broom, scrubbing brush or a mop.
- 2) Machine cleaning using a disc machine, scrubbing suction machine or high-pressure cleaner with spray injection.

Manual cleaning is recommended for only little dirt. When machines are used, single-disc or multi-disc machines or brush/scrubber suction machines are most effective options. High-pressure cleaners with spray injection are particularly suitable for slip-resistant surfaces. Which is the most rational method for these surfaces.

VitrA Temizlik ve Bakım Talimatları

3.0.1. Düzenli Temizlik için Uyarılar:

- 1) Seramik karolara dair verilen temizlik, bakım ve lekelerin çıkarılması ile ilgili tüm bilgilerde, en son öğrenilmiş olan bilgi ve malzemeler temel alınmaktadır. Bu nedenle, genel bir bilgidir ve her bir olasılığı kapsamamaktadır. Temizlik maddesi ve derz imalatçısı tarafından sağlanan talimatlara dikkat edilmelidir.
- 2) Rutin temizleyiciler asla asit veya amonyak içermemelidir. Asitler karonun Sırlı yüzeyine ve derze zarar verebilir; amonyak, derzin rengini bozabilir.
- 3) Film oluşturuca temizlik maddeleri, seramik kaplamaların kayma dayanımını önemli ölçüde azaltabilen, hatta yok edebilecekleri ve lekelenmeye neden olabileceği için kullanılmamalıdır.
- 4) Yüksek basınçlı temizleyicilerde, makine doğru kullanılmadığında (su jeti yüzeye çok yakın olduğu için basınç çok yüksekse) çimento derzlerini su ile çıkarılması ve zarar görmesi gibi bir tehlike söz konusudur. Uygun olmayan temizlik maddelerinin kullanılması, örneğin temizlik için asidik temizleyiciler bu etkiyi artırır.
- 5) Yerden ısıtma sistemlerinin olduğu yerlerde, ısıtma açıkken kir ve kirli suyun kurumadan temizlenmesi özellikle önemlidir.

3.1. Sırsız Karolar

VitrA sırsız karolar, koruyucu bir sırla kaplıdır, bu kaplama pişirimden önce sırdan farklı olarak karo üzerine püskürtülen özel bir yüzey hazırlık uygulamasıdır. Üretim işlemi sırasında, karo yüzeyinin yapısı, karonun lekelenmeye ve kirlenmeye karşı direncini daha da arttırmak için koruyucu bir malzeme ile kaplanır ve bunun sonucunda, emprenye maddesi ile ikincil işlemlere gerek kalmaz. Aşağıda bulunan temel temizlik prosedürü, koruyucu sırlı ve sırsız mat karolar için orta seviyedeki kirlenmelerde uygulanır. En iyi sonuçlar için aşağıdaki uygulamalara göre temizlik yapılması önerilir:

- 1) Tüm hafif tozlar, kirler ve diğer yabancı maddeler süpürülmeli veya vakumlanmalıdır.
- 2) Zemin yumuşak bir temizleme solüsyonu ve sıcak su ile doyurulmalı, iyice karıştırılmalı/dağıtılmalı ve 5-10 dakika bekletilmelidir (yüzeyde kalması sağlanmalı). Temizleme solüsyonlarının kurumasına izin verilmemelidir. Tek seferde küçük alanları tamamlayarak ilerlemek en iyisidir.
- 3) Düzenli kullanımda nötr pH değerine sahip karo temizleyicilerle rutin olarak temizlenmelidir.
- 4) Kirli temizleme solüsyonu yüzeyden temizlenmeli, berrak su ile durulanmalıdır.
- 5) Kuru bir paspas veya havlu ile son işlem olarak yüzey kurulanmalıdır.

3.2. Sırlı Karolar

Duvar karoları, çok amaçlı, yağ bazlı olmayan temizlik kimyasalı ile rutin olarak temizlenmelidir. Temizleyici tipi, karo uygulamasına ve kullanımına bağlı olarak değişebilir. Duvar karolarında, sabun kalıntılarını, sert su birikintilerini ve günlük kullanımda oluşan kirleri temizleyen çok amaçlı bir sprey temizleyici kullanılabilir. Yer karoları, pamuklu paspas, bez, sünger veya metalik olmayan fırça kullanılarak bir temizlik solüsyonu yardımı ile temizlenmelidir.

Önemli Uyarı: Kuvvetli alkali veya kuvvetli asidik temizlik maddeleri, Sırlı karoların yüzeyine ve derzlere zarar verip tahrip edebilir, bu nedenle bu tür temizlik maddeleri kullanılmamalıdır!

3.3. Parlatılmış Porselen Karolar

VitrA Protect, parlatılmış porselen karoların yüzeyine fabrikada üretim esnasında uygulanır, karolardaki leke ve kirlenmeye karşı direnci artırır.

VitrA, emprenye kimyasalları/maddeleriyle yapılan ikincil işlemleri önermez.

Önemli Uyarı: Parlaklığı arttırmak ve su lekelerini önlemek için temizlik tamamlandıktan sonra yumuşak bir bezle iyice kurulayın.

3.4. VitrA Clean Uygulanmış Karolar

VitrA Clean, VitrA İnovasyon Merkezi tarafından kolay bakım yapılabilen bir yüzey elde etmek için geliştirilmiştir. Kir parçacıkları, VitrA Clean uygulaması ile duvar karoları üzerinde tutunamaz ve su damlacıkları ile akar. Su ve yumuşak bir bez yardımı ile yoğun deterjanlara ihtiyaç duymadan rutin temizlik yapılabilir.

3.5. Kayma Direnci Olan Karolar

VitrA ürün yelpazesinde çok sayıda kaydırmaz özellikli Sırlı ve sırsız ürün bulunmaktadır. Bu ürünler ticari, endüstriyel, kamusal alanlarda ve yüzme havuzları, duşlar, saunalar gibi ıslak alanlarda kullanım için uygundur. Uygulama alanına bağlı olarak pürüzsüz, mikro-pürüzlü veya rölyef tipi yüzeylere sahiptirler. Kaydırmaz yüzeylerde, dönen yumuşak naylon veya mikrofiber fırçalı yüzey temizleme makinelerinin yanı sıra yüksek veya buhar basınçlı temizleyiciler ile mekanik temizlik en etkili yöntemdir. Bu sayede temizlik işlemi sırasında derzlere zarar verilmemektedir. Kirlenme ve uygulama alanlarına göre temizlik maddeleri, ekipman ve yöntemler belirlenmelidir. Pürüzsüz, Sırlı yüzeylere kıyasla kapsamlı bir temizlik gereklidir.

VitrA Cleaning and Care Instructions

3.0.1. Warnings for Regular Cleaning:

- 1) All of the information provided about cleaning, care and removing stains from ceramic tiles is based on the latest knowledge and material. It is, however, a general information and cannot cover every single possibility. Therefore, please pay attention to the instructions provided by the cleaning agent and grout manufacturer.
- 2) Routine cleaners should never contain acids or ammonia. Acids can damage the grout and the glazed surface of the tile, and ammonia can discolour the grout.
- 3) Film-forming cleaning agents should not be used as they can considerably reduce or even neutralise the slip resistance of ceramic coverings, and can also cause staining.
- 4) With high-pressure cleaners there is a slight danger of washing out and destroying cement joints if the machine is not used correctly (pressure too high because water jet is too close to surface). Using of unsuitable cleaning agents, e.g. acidic cleansers for cleaning increases this effect.
- 5) Where underfloor heating systems are installed, it is particularly important to ensure that the removed dirt and dirty water is cleaned before it is able to dry again when heating is on.

3.1. Unglazed Tiles

VitrA unglazed tiles has a protective glaze finish that is not a glaze, but rather a special surface preparation sprayed on the tile before firing. During the manufacturing process, the structure of the tile surface is sealed with a protective glaze in order to further increase the tiles' resistance to staining and dirt, as a result of which subsequent treatment with impregnating agents is no longer necessary. The following represents a simple procedure for maintaining protective glaze coating and unpolished matte finish tile floors with a moderate soil load. For best results:

1. Sweep or vacuum the floor of all loose dirt and other foreign materials.
2. Saturate the floor with a mild cleaning solution and hot water, agitate, and allow it to dwell (remain on the floor) 5-10 minutes. Do not allow cleaning solutions to dry. It may be best to complete small areas at a time.
3. Clean routinely with tile cleaners that have a neutral pH for safe regular use.
4. Remove the dirty cleaning solution and rinse the surface with clean, clear water.
5. Buff with a dry mop or towel.

3.2. Glazed Tiles

Wall tiles should be cleaned routinely with an all-purpose, non-oil-based household or commercial cleaner. The type of product may vary depending on the tile application and use. A multipurpose spray cleaner, which removes soap residue, hard water deposits and dirt designed for everyday use can be used on wall tiles. Floor tiles should be cleaned and scrubbed with cleaner solution through the use of a cotton mop, cloth, sponge, or non-metallic brush.

Important Notice: Strongly alkaline or strongly acidic cleaning agents can attack or destroy the surface of glazed tiles and joints and must therefore not be used!

3.3. Polished Porcelain

VitrA Protect is applied to the surfaces of the polished porcelain tiles at the factory, improving the resistance to staining and soiling. VitrA does not recommend subsequent treatment with impregnating agents.

Important Notice: Dry thoroughly with a soft cloth after cleaning is completed to increase the shine and prevent water spots.

3.4. VitrA Clean Surface

The VitrA Clean finish was developed to achieve an easy-care tile surface by VitrA Innovation Center.

Dirt particles are virtually unable to hold and flow off with the water droplets on wall tiles with VitrA Clean application. Water and a soft cloth are sufficient for routine cleaning without a need for aggressive detergents.

3.5. Antislip Tiles

VitrA product range includes a great number of anti-slip glazed and unglazed series. These products are perfectly suitable for use in commercial, industrial and public areas as well as in wet barefoot areas such as swimming pools, showers and saunas. They have smooth, micro-rough or relief-type surfaces, depending on the area of application. In the case of anti-slip surfaces, mechanical cleaning by means of brushing machines with rotating soft nylon brushes or microfiber as well as high-pressure or vapour pressure cleaners is most effective, whereby joints must be cared during cleaning process. Cleaning agents, equipment and methods must be selected due to type of soiling and area of application. An extensive cleaning is required compared to smooth, glazed surfaces.

VitrA Temizlik ve Bakım Talimatları

Havuz Endüstrisi için Alman Topluluğu tarafından sağlanan RK Listesinde (yüzme havuzlarındaki seramik yüzeyler için test edilmiş temizlik maddelerinin listesi) uygun temizlik maddelerinin seçimi anlatılmıştır. İlgili üretici tarafından verilen kullanım ve tehlike uyarılarına uyulmalıdır. Bu tür zemin yüzeyini temizlemek için önerilen birkaç yol vardır:

- Yüksek basınçlı temizlik ekipmanları (Basınçlı yıkayıcılar veya yüksek basınçlı hortumlar).
- Buharlı temizleyiciler
- Diskli yer temizleyiciler
- Yüzeyi aşındırıcı olmayan sert plastik bir fırça ile ovalamak (kayma direncine zarar vermeden) ve bolca temiz su ile durulamak

3.5.1. Kaydırmaz Özellikli Karoların Temizliği İçin Uyarılar:

- 1) Aşındırıcı özellikli fırçalar, pedler veya bezler, kayma direncini azalttığı için hiçbir koşulda kullanılmamalıdır.
- 2) Yer temizleme/cilalama makineleri, kayma dayanım özelliğini azaltmaması için kaymaya karşı dayanıklı karolara uygun olarak kullanılmalıdır. Kayma dayanım özelliği, karo yüzeyinin pürüzlülüğü veya rölyef ile elde edilir.
- 3) Tüm temizliklerde, temiz su kullanılması önemlidir. İyi sonuçlar elde etmek için yüzeyin bol su ile durulanması gerekir.
- 4) Temizleme maddesi zeminin kayganlaşmasına neden olabilir. Bu nedenle, kaymaya sebep olan ve kayma direncini olumsuz yönde etkileyen yağlı bir tabakanın oluşmasını önlemek için yüzeydeki temizlik maddesi iyice durulanmalıdır. Kaydırmaz özellikli yer karoları temizlendiğinde, yüzeyleri nasıl olursa olsun, bunları nemli paspas ile temizlemek yeterli değildir, çünkü karolarda kayma direncini sağlayan parçacıklara gömülmüş kirleri temizlemeyecektir. Bu da kirlerin birikerek yüzeyinin genel görünümünü bozmasına ve rengin biraz değişmesine neden olacaktır.
- 5) Temel ve düzenli bakımda alkali temizlik malzemeleri kullanılmalıdır. Eğer temizlik için kullanılan su yumuşaksa, daha az sıklıkta (su ve suyun sertliğine bağlı olarak haftalık veya aylık) yüzeye zarar vermeyen asidik temizlik malzemeleri kullanmak gerekir. Sert su, daha fazla temizlik kimyasalına ihtiyaç duymaya neden olur.

3.6. Metalik Karolar/Dekorlar

Bazı karolar üzerinde gümüş / platin / altın / bakır etkisi ile parlak bir görünüm veren metal dekorlar bulunmaktadır. Bu karolar kataloglarda belirtilmiştir ve döşeme sırasında, döşeme sonrası ilk temizlikte ve genel temizliklerde çok dikkatli ve özenli olunmalıdır. Yüzeyi çizebilecek ve zarar verebilecek aşındırıcı temizleyiciler kullanılmamalıdır. VitrA, su ve alkol ile yumuşak bir bez kullanmanızı önerir. Temizledikten sonra, su lekelerini önlemek için yüzey temiz bir pamuklu bezle kurulanmalıdır.

Önemli Uyarı: Metalik karolar / dekorlar asla duş, banyo gibi ıslak mekanlarda kullanılmamalıdır.

3.7. Fotokatalitik Karolar

Temizlik için, fotokatalitik kaplama içermeyen diğer karolarda kullanılan ürünler kullanılabilir - daha düşük konstrasyona sahip temizlik maddeleri de yeterli olabilmektedir. Karo üzerinde bir film, yağlı ya da yapışkan bir tabaka oluşturan herhangi bir temizlik malzemesi, fotokatalitik etkiyi bozar ve bu tür tabaka oluşturan malzemeler karo yüzeyinin ışık almasını engeller. Bahsi geçen uygulamalar, bu tür karoların özelliklerini azaltacağından yapılmamalıdır. Temizlik için kullanılan malzemeleri iyice durulamak ve yüzeyden arındırmak çok önemlidir.

*Ürünler için teknik bilgiler, döşeme talimatları, garanti koşulları, temizlik ve bakım talimatlarıyla ilgili güncel bilgiler VitrA web sitesinde yer almaktadır:

www.vitra.com.tr / <https://vitraglobal.com/>

VitrA Cleaning and Care Instructions

A selection of suitable cleaning agents is outlined in the RK List (list of tested cleaning agents for ceramic surfaces in swimming pools) supplied by the German Society for the Pool Industry. In any case, the instructions for use and hazard warnings provided by the respective manufacturer must be respected.

There are several recommended good ways of cleaning this type of floor surface:

- High-pressure cleaning equipment (Pressure washers or high-pressure hoses).
- Vapour steam cleaners.
- Disc cleaners
- Scrubbing the surface with a brush with hard plastic bristles and then rinsing it with plenty of clean water.

3.5.1. Warnings for Antislip Tiles Cleaning:

- 1) Brushes or pads containing abrasives must not be used under any circumstances, as they reduce slip resistance.
- 2) When using disc machines, suitable pads must be used, particularly on slip-resistant tile coverings in order to prevent cleaning from impairing the slip resistance. The slip-resistant properties are achieved through the roughness of the tile's surface or by means of relief-type profiling.
- 3) Whichever cleaning system is used, it is important to use clean water because otherwise, when the water evaporates, small particles of dirt from the water will be deposited in lower, more inaccessible parts of the embossed surface. For good results, it is essential to rinse with plenty of water.
- 4) Cleaning agent may cause the floor to become slippier, therefore they should be rinsed thoroughly to avoid forming a greasy layer which negatively affects anti-slip safety. When anti-slip floor tiles are cleaned, whatever their surface finish, it is not sufficient to clean them with damp mopping, because it will not clean away any dirt embedded in the particles that give the tiles their anti-slip finish. This means that dirt will build up, spoiling the overall appearance of the floor surface and normally modifying the colour slightly.
- 5) Alkaline cleaning agents should be used for basic cleaning and regular maintenance cleaning. Where water is soft, only occasional acidic cleaning is necessary (weekly or monthly depending on the flow of water and water hardness). Hard water requires more frequent use of cleaning agents.

3.6. Metallic Tiles/Decors

Some tiles are made out of metal-containing decoration which gives a shiny appearance with a silver / platinum / gold / copper effect. These tiles are indicated in the catalogue. For these tiles, extreme care must be taken during their installation, first cleaning after installation and general cleaning. Avoid using abrasive cleaners that can scratch and damage the surface. VitrA recommends using a soft cloth with water and alcohol. After cleaning, dry the surface with a clean cotton cloth to avoid water mark.

Important Notice: Never install metallic tiles/decors in wet areas such as showers, baths.

3.7. Photocatalytic Tiles

The same products can be used for cleaning as for similar tiles without photocatalytic coating - with the advantage that the concentration of the cleaning agent can be considerably lower.

Any cleaning material forming a film or a greasy or sticky layer on the tile would impair the effectiveness of photocatalytic and must be avoided as they impede the incidence of light onto the tile surface.

It is very important to thoroughly remove cleaning and disinfecting agents.

* You can find most recent information about our products, Warranty Conditions, Cleaning and Care Instructions, along with other Product Performance Data and Installation specifications at:
www.vitra.com.tr / <https://vitraglobal.com/>

CE Markalaması – Performans Beyanı ve VOC Etiketi

CE markalaması bir ürünün beyan edilen performansına uygun olduğunu ve uyumlandırılan Avrupa standardına göre değerlendirildiğini göstermektedir. CE işareti AB için gerekli olan güvenli ürün sertifikalandırmasıdır ve insanların sağlığını ve binalardaki ürünleri korumak için oluşturulmuştur. Vitra ürünlerinin CE markalaması No 305/2011 no.lu Yönetmeliğin (AB) Ek V kısmına göre hazırlanmıştır. (568/2017 no.lu Delege edilen AB Yönetmeliğine göre değiştirilmiştir.)



Vitra ürünlerinin performanslarının beyanı 574/2014 no.lu delege edilen AB yönetmeliğinde sunulan modele göre hazırlanmıştır. Seramik karoların yangın reaksiyonu (1.Sistem) için test edilmesi gerekli değildir ve bunlar test edilmeden sınıflandırılmaktadır (96/603/EC Komite kararına göre).

Vitra DoP'ları kataloglarda ve aşağıdaki web sitesinde mevcuttur:

<https://www.vitra.com.tr/performans-banyo-karo/>

Uçucu organik bileşenler (VOC'ler) belirli koşullarda belli katı ve sıvılardan gaz olarak atılırlar (Örneğin fazla yüksek basınç altında vb.). VOC'lerin kaynama aralığı 50-100 °C ve 240-260 °C aralıklarındadır. Seramik karolar 1100 °C'nin üzerindeki sıcaklıklarda üretilirler ve bu yüksek ısı sürecinden dolayı, ürün artık VOC maddelerini içermez. 1 Eylül 2012 tarihinden itibaren Fransa'da tüm yapı ürünleri VOC emisyon testlerine göre emisyon sınıflandırması ile etiketlenmelidirler. Emisyon açısından nötr olan ürünler olarak karolar A+ olarak sınıflandırılmaktadırlar. Etiket kutuların üzerinde bulunmaktadır.



CE Marking – Declaration of Performance and VOC Label

The CE marking indicates that a construction product conforms its declared performance and it has been assessed according to a harmonised European standard. The CE mark is the safety product certification required by EU and it is finalized to preserve the people's health and the goods in buildings. The CE marking of the Vitra products is prepared according to the Annex V of the Regulation (EU) No 305/2011 (amended by Delegated Regulation EU No 568/2017)



All the declaration of performances of the Vitra products are prepared according to model provided in Delegated Regulation EU No 574/2014. Ceramic tiles do not require to be tested for reaction to fire (System 1) and are classified without testing (according to Commission Decision 96/603/EC).

Vitra DoPs are available on the catalogues and on the website:

<https://www.vitra.com.tr/performans-banyo-karo/>

Volatile organic compounds (VOCs) are emitted as gases under certain conditions (i.e. excessively high pressure etc.) from certain solids or liquids. The boiling range of VOCs is between 50-100 C and 240-260 C. Ceramic tiles are manufactured at temperatures higher than 1100 C and as a result of this high temperature process condition, the product no longer contains VOC substances. Since 1 September 2012 in France, all building products have to be labelled with an emissions classification on the basis of VOC emissions tests. As emission-neutral products, they are classified as A+. This label can be found on the boxes.



UPEC

QB sertifikalandırma işareti ile ilgili UPEC sınıflandırması referans belgelerinde belirtilen teknik gerekliliklerle zemin kaplamalarının uygunluğunu teyit eder. UPEC standartlarına göre sınıflandırılan bir ürüne sahip olmak zorunlu olmasa da, bu sınıflandırma müşteriye kullanım amacına uygun ürünün seçilme imkanını vermektedir.

UPEC sınıflandırması Paris'teki CSTB (Centre Scientifique et Technique du Bâtiment, Bilimsel ve Teknik Yapım Merkezi) tarafından gerçekleştirilmektedir.

Dört harf U, P, E ve C aşağıdakileri ifade etmektedir:

U: Aşınma dayanımını göstermektedir ve EN ISO 10545-7'ye göre aşınma gruplarına karşılık gelmektedir. U sınıflandırması 2 (minimum stres) ile 4 arasında olabilmektedir.

P: Zeminin maruz kalması beklenen mekanik stresleri ifade etmektedir. Bu stresler hareketli veya sabit döşeme kullanımları veya zemine düşen nesnelere nedeniyle oluşabilmektedir. Bu ayrıca eğilme (gerilme) direnci kullanılarak da tanımlanmaktadır. Uygulamada beş sınıflandırma: 2, 3, 4, 4+ ve 4s (En yüksek sertlik) kullanılmaktadır.

E: Zemin kaplamasının su duyarlılığını göstermektedir. Bu E sınıflandırması 1 ile 3 arasında olabilmektedir. En yüksek sınıf olan 3 seramik karolar için tanımlanmıştır. Karoların E3 sınıflandırmasının karo döşenmiş bir zeminin su geçirmez olduğu anlamına gelmediği hatırlanmalıdır.

C: Bu kaplamanın dayanıklılığı üzerinde olumsuz etkisi olan kimyasal ve lekelenme maddelerine karşı dayanıklılığını tanımlamaktadır (Farklı derinliklere nüfus eden lekeler). C Endeksi minimum 0 seviyesinden (en düşük risk) 2 düzeyine çıkabilmektedir (Bazı laboratuvar gibi belirli odalar için istisnai olarak sınıf 3 olarak verilebilir).

Sadece onaylı üreticiler test edilen karoların UPEC sınıflandırmasını belirleme hakkına sahiptirler. Bu karolar için etiket üzerinde QB-UPEC logosu ve ürünün UPEC sınıflandırması gösterilir.

Bu sertifikalandırma şunları garanti etmektedir:

- Karoların EN 14411 standardının ön şartlarını karşıladığını,
- Karoların UPEC sınıflandırmasında tanımlanan belirli aşınma dayanım özelliklerine sahip olduğunu (Bağımsız bir laboratuvar tarafından düzenli kontrol yapılarak)
- Karoların aşırı katı olan kural ve yönetmeliklere göre düzenli kontrol edilen bir üretim sürecinden geçerek üretildiğini.

Bunlar sadece bilgi amaçlı olarak verilmiştir. CSTB, bu teknik bilgileri ve ürünlerin UPEC sınıflandırmasını yenileme/güncelleme hakkına sahiptir.

VitrA sertifikalı ürünlerinin tam ve güncel listesi aşağıdaki adresten görüntülenebilmektedir:

<http://evaluation.cstb.fr/fr/carreau-ceramique/detail/1909/>

<http://webapp.cstb.fr/upec-ceramique/index.php?view=TitulaireGammeSerie&sid=32>



UPEC

UPEC classification associated with the QB certification mark attests to the compliance of floor coverings with the technical requirements set out in certification reference documents. Although it is not compulsory to have an item classified according to UPEC standards, this classification means giving a customer the opportunity to choose an appropriate product for the intended use.

The UPEC classification is performed by the CSTB (Centre Scientifique et Technique du Bâtiment, Scientific and Technical Building Centre) in Paris.

The four letters U, P, E and C stand for:

U: It indicates the wear resistance and corresponds to the wear groups as per EN ISO 10545-7. The index U can go from 2 (minimum stress) to 4.

P: It indicates the mechanical stresses to which the floor is expected to be subjected. These stresses can be caused by mobile or fixed furnishing uses or objects falling on the floor. It is also defined using the bending (tensile) strength. In practice the five indices 2, 3, 4, 4+ and 4s (highest toughness) are assigned.

E: It indicates the water sensitivity of the floor covering. This index E can go from 1 to a maximum of 3. The highest index 3 is always assigned to ceramic tiles. It is however remembered that the classification E3 of the tiles does not imply that a tiled floor is waterproof.

C: It indicates the resistance to chemical and staining substances that have a negative effect on the durability of the covering (stains, attacks that penetrate to various depths etc.). The index C can go from a minimum of 0 (lowest risk) to 2 (exceptionally 3 for particular rooms, as some laboratories).

Only certified manufacturers have the right to stipulate the UPEC classification of tested tiles. These tiles display the QB-UPEC logo on the labels and the UPEC classification of the product is indicated as well.

This certification guarantees:

- that the tiles comply with the prerequisites of the EN 14411 standard,
- that the tiles actually possess the specified wear-resistance characteristics, as defined by the UPEC classification (regular checking by an independent laboratory)
- that the tiles originate from a constantly controlled manufacturing process according to the extremely strict rules and regulations.

This is provided for information purposes only. CSTB has the right to replace/revise this technical information and the UPEC classification of the products.

The full, up-to-date list of certified products of VitrA can be viewed at the following address:

<http://evaluation.cstb.fr/fr/carreau-ceramique/detail/1909/>

<http://webapp.cstb.fr/upec-ceramique/index.php?view=TitulaireGammeSerie&sid=32>



Sertifikalar

Yönetim Sistemleri Sertifikaları



ISO 9001:2015



ISO 14001:2015



ISO/IEC 27001:2013



OHSAS 18001:2007



ISO 14001:2015

Ürün Sertifikaları



EU Ecolabel Sertifikası*



Greenguard Gold Sertifikası



QB UPEC Sertifikası*

Türk Standartları Enstitüsü Sertifikaları



Türk Standartları Enstitüsü Çift Yıldız Kriterine Uygunluk Sertifikası



Türk Standartları Enstitüsü Türk Standartlarına Uygunluk Belgesi

*Sadece belirli ürünlerde/serilerde geçerlidir.
Güncel sertifikalar için lütfen aşağıdaki web-sitelerine başvurun:
<https://vitraglobal.com/catalogues/quality-certificates>
<https://www.vitra.com.tr/kalite-sertifikalari/vitra-karo/>

Certificates

Management System Certificates



ISO 9001:2015



ISO 14001:2015



ISO/IEC 27001:2013



OHSAS 18001:2007



ISO 14001:2015

Product Certificates



EU Ecolabel Certificate*



Greenguard Gold Certificate



QB UPEC Certificate*

Turkish Standard Institute Certificates



Turkish Standards Institute Certificate of Conformity to Double Star Criteria



Turkish Standards Institute Certificate of Conformity to Turkish Standards

*For specific products/series only.
Please refer to the website for the up-to-date certificates:
<https://vitraglobal.com/catalogues/quality-certificates>
<https://www.vitra.com.tr/kalite-sertifikalari/vitra-karo/>

VitrA Garanti Koşul ve Kuralları

1. Ürün Kalitesi

- 1.1. "Kalite: 1" olarak tanımlanan ürünler, Avrupa Kalite Standardı EN 14411'in gerekliliklerini sağlamaktadır. "Kalite: 1" dışında tanımlanan ürünler ise CE-sembolünün gerekliliklerini sağlar, ancak EN 14411 standardının, CE işareti gereklilikleri haricindeki görsel veya teknik 1. Kalite gerekliliklerini sağlamayabilir.
- 1.2. Teslim edilen ürünlerin renk, yüzey görünüşünün benzer olmaması ya da ürünlerin numunelerle, mağaza teşhirleriyle, web sitesindeki görüntüler veya basılı evraklar ile tam olarak uymaması durumunda hiçbir sorumluluk kabul edilmez (Örneğin Kataloglar, broşürler, fiyat listeleri vb.). Bu durum üretimde kullanılan doğal hammaddelerin değişkenliğinden ve seramik üretim prosesinden kaynaklanmaktadır. Özellikle mozaiklerde, Avrupa Kalite Standardı EN 14411'in kalite gereklilikleriyle sınırlı olacak oranda hafif renk değişimleri beklenmektedir.
- 1.3. Karolar, bazı serilerdeki ürün tasarımı kaynaklı olarak, renk, doku ve görünüş olarak değişiklik gösterebilir. Özellikle desen farklılaşması V3, V4 olarak tanımlanan ürünler kutu içindekilerle, numunelerle, ticari numunelerle ve teşhirlerle önemli ölçüde farklılık gösterebilir. Ürün seçimi sırasında desen farklılaşmasına dikkat etmenizi önemle bilgilerinize sunarız.
- 1.4. Boyut ve kalınlığı bakımından ISO 13006, EN 14411 ve ANSI 137.1 standartlarında belirtilen toleranslar içerisinde olan ürünler kusur teşkil etmez. Bu durum, farklı sevkiyatlarda gönderilen ürünlerin her teslimatı için geçerlidir.
- 1.5. Tüm zemin kaplamaları, uygulama alanına, kullanım yoğunluğuna, kirleticinin türüne ve kirlenmenin yoğunluğuna, ayrıca söz konusu ürünün sertliğine ve aşınma direncine bağlı olarak aşınma ve yıpranmaya maruz kalır. Stres gruplarındaki sınıflandırma, Sırlı yüzeyin aşınma direncine karşılık gelir, ancak basınç veya ağır yüklerin neden olduğu gerilime/sürtünmeye karşılık direncini göstermez.
- 1.6. Dekoratif sırlar söz konusu olduğunda, sırt içindeki çatlaklar (döşmeden önce / sonra oluşan) doğal bir etkidir ve karoların amacına yönelik kullanımına olumsuz bir etkisi olmaz veya bir hata teşkil etmez.
- 1.7. Ürün seçimi sırasında, fiyat listeleri veya kataloglarda bulunan kullanım alanı önerilerine dikkat edilmelidir.

2. Şikayet Yönetimi

- 2.1. Teslim edilen ürünlerin, doğru, eksiksiz ve herhangi bir kusur taşımadıklarından emin olmak için teslim alındıktan sonra derhal kontrol edilmelidir. Teslimatın indirilmesi sırasında belirlenen paletler üzerinde harici / görünür bir hasar varsa, söz konusu paletlerin ambalajları açılmalı ve ürünler gözden geçirilmelidir. Tüm şikayetler VitrA'ya gecikme olmaksızın en geç 14 gün içinde yazılı olarak bildirilmelidir. Kutular açılmadan anlaşılabilen tüm hatalar da en geç 14 gün içerisinde, karolar döşenmeden önce VitrA'ya yazılı olarak bildirilmelidir. Hata olduğu düşünülür veya görülürse ürünler döşenmemelidir. Yazılı şikâyetin bulunmadığı veya ürünlerin döşendiği durumlarda, ürünlerin müşteri tarafından kabul edildiği varsayılır ve ürünler kusursuz kabul edilir.
- 2.2. Kusurlu ürünler, hata fark edildiğinde sökülmemeli ve kontrol için hazır halde bulundurulmalıdır. Kutu, palet ve kutu etiketleri, şikâyetin incelenmesi için saklanmalıdır. Ürünlerin hataları fark edildiğinde döşeme işlemleri durdurulmalı, şikâyet çözülene kadar kusurlu ürünler saklanmalıdır. Yukarıdaki şartların ihlali durumunda VitrA herhangi bir ürün değişimi veya herhangi bir ödeme yapma yükümlülüğü taşımamaktadır.
- 2.3. Şikâyet, halihazırda döşenmiş karolar içinse, VitrA, yalnızca temizlik ve bakım talimatlarına göre uygun şekilde kullanılan karolarda ortaya çıkan kusurlar için bir yükümlülük taşır. Karolar, VitrA'ya makul bir süre içinde kusuru inceleme fırsatı verildikten ve VitrA yazılı olarak izin verdikten sonra sökülebilir, aksi takdirde işlem yapılamaz.
- 2.4. VitrA tarafından üretim hatası olarak kabul edilen şikâyetlerde yapılacak değişim sadece hatalı karoların değiştirilmesi ile sınırlıdır.
- 2.5. VitrA, satın alınan üründe hata çıkması durumunda birebir değiştirme, tamir etme, iade alma veya muadili ile değiştirme hakkını saklı tutar.
- 2.6. VitrA veya yetkili temsilcileri tarafından ürün incelemesi yapılmadan hiçbir talep ve şikâyet kabul edilmeyecektir.
- 2.7. Müşteri, herhangi bir kusurun bulunmasından sonraki 14 gün içerisinde VitrA'yı, yetkili temsilci veya satıcıyı yazılı olarak bilgilendirmelidir. Talepler web sitesi aracılığıyla da bildirilebilir:
www.vitra.com.tr/iletisim / <https://vitraglobal.com/contact>

3. Garanti Koşulları

- 3.1. Web sitesinde, broşürlerde, tekliflerde, ürün açıklamalarında, çizimlerde, numunelerde, Uygunluk Sertifikasında veya diğer beyanlarda bulunan bilgiler, (Örneğin boyutlar, ağırlıklar veya diğer performans kriterleri) bağlayıcı bir garanti değildir, sadece genel ürün bilgileri olarak kabul edilmelidir.
- 3.2. Garanti, ürünlerin müşteri tarafından doğru ve amacına uygun olarak kullanılması şartıyla, malzeme, işçilik ve üretim kaynaklı bir hata içeren durumlarda; VitrA'nın şartlarının, endüstride kabul edilen EN 14411 ve ANSI 137.1 gibi standartlardaki toleransların dışına çıkıldığı durumlarda geçerlidir. Bayiler/temsilciler, ürünlerin müşteri tarafından doğru ve amacına uygun olarak kullanılması şartıyla, malzeme, işçilik ve üretim kaynaklı bir hata içeren durumlarda; VitrA'nın şartlarının, endüstride kabul edilen EN 14411 ve ANSI 137.1 gibi standartlardaki toleransların dışına çıktığı durumlarda müşteriye karşı sorumlu olacaktır. Bölüm 2'de belirtilen şartlar yerine getirilmişse, VitrA, müşterinin hatalı ürünlerden oluşan zararını karşılamak için, mevcut stoklara ve hata tipine bağlı olarak, onarım yapma, hatalı ürünü kusurlu olmayan birebir veya eşdeğer ürünlerle değiştirme hakkını saklı tutar. VitrA tarafından beyan edilen çözüm yönteminin dışında bir talep kabul edilmeyecektir. Tamamen görsel kusurlardan oluşan durumlarda (Örneğin matlık / parlaklık farklılıkları, renk tonu farklılıkları, dijital baskı hataları ve ince baskı çizgileri vb.), hatalı ürün adediyle sınırlı olmak şartıyla ürün satış bedeli üzerinden indirim talep etme hakkı verir, döşenen ürünlerde değişim yapılmaz.
- 3.3. Ürünün fiziksel veya kimyasal olarak hatalı kullanıma maruz kalması veya ihmalkarlık dahil olmak üzere müşteri tarafından herhangi bir şekilde yanlış kullanılması durumu kullanıcı hatası olarak değerlendirilir ve söz konusu ürün garanti kapsamında değerlendirilmez.
- 3.4. Döşenmiş/döşenmemiş karo, dekor veya süpürgelikler üzerinde herhangi bir yapıştırıcı madde içeren malzeme ile uygulama yapılmamalıdır. Bu uygulama neticesinde ortaya çıkabilecek direkt hasarlar kullanıcı hatası olarak kabul edilir ve VitrA herhangi bir ürün değişikliği veya ödeme yapma yükümlülüğü taşımamaktadır.
- 3.5. Yukarıda tanımlanan durumlarda, kararın nihai olarak taraflarca yetkili tayin edilen bir mahkeme tarafından verilmesi şartıyla sadece oluşan direkt hasar/zarar VitrA tarafından tazmin edilir.
- 3.6. Müşteri, eline kırık olarak ulaşan ürünler/paletler ile ilgili, 14 takvim günü içinde VitrA'yı yazılı olarak bilgilendirmek ve tüm kırık ürünleri VitrA tarafından yetkilendirilmiş teknik uzmanlarca incelenmesi için muhafaza etmekle yükümlüdür. Kırık oluşumunun palet dizilimi kaynaklı olmadığına teknik uzmanlarca tespiti halinde VitrA, herhangi değişim ve tazminat taleplerinden sorumlu değildir.

VitrA Terms and Warranty Conditions

1. Product quality

- 1.1. Products designated as “Quality: 1” comply with the quality requirements of European quality standard EN 14411. Those designated other than “Quality: 1” comply with the requirements for the CE-symbol but not with the aforementioned standard and exhibit technical and/or visual defects excluding them from classification as “Quality: 1” products.
- 1.2. No liability can be assumed if the colour, surface appearance of the goods delivered is not even or if the goods do not exactly match the samples or merchandising, the images on the website or the printed material (i.e. catalogues, brochures, price lists etc.). This is due to the variability of the natural raw materials and the ceramic production process.
Particularly in mosaics, some colour variation is to be expected which is limited to the quality requirements of European quality standard EN 14411.
- 1.3. Tiles may vary in colour, texture or appearance according to product design for particular tile collections. Especially Shade Variation V3, V4 type products may vary significantly within boxes, samples, merchandising and display. It is strongly recommended to pay attention to Shade Variation during product selection.
- 1.4. Normal tolerances with respect to size and thickness do not constitute flaws. This shall also apply to any subsequent deliveries.
- 1.5. All floor coverings are subject to wear and tear depending on the area of application, the frequency of contact, the type and degree of soiling as well as the hardness and wear resistance of the product in question. The classification in stress groups refers to the wear resistance of the glazed surface, but not to the resistance to strain caused by pressure or heavy weights.
- 1.6. In the case of some artistic and decorative glazes, crazing in the glaze (formed before/after laying) is a natural effect and do not impair the ability to use the tiles for their intended purpose or constitute a defect.
- 1.7. During product selection, please pay attention to recommendations for area of use for suitable products in the price lists or catalogues.

2. Complaint Management

- 2.1. The delivered goods shall be inspected immediately upon receipt to ensure that they are correct, complete and free of any defects. If there is an external/visible damage on the pallets identified during unloading of the delivery, the customer must remove the packaging for the pallets in question and inspect the goods. Any complaints shall be referred to VitrA in writing without delay and at the latest within 14 days.
Any defects that do not become obvious until after the boxes have been opened shall also be reported in writing within 14 days and, in any case, prior to being laid. In any case, they may not be laid. In the absence of any written complaint or if the goods are laid, they are assumed to be accepted by the customer and the products are free of any defects.
- 2.2. Defected products must be kept ready and available for inspection at the time of realising the defects, without any removal of the tiles. Pallet and box labels should be stored as reference for analysing the defects thoroughly. All further processing of such goods must be stopped. The customer shall duly store the defected products until the complaint has been settled. In the event of a violation of the above obligation, VitrA does not carry an obligation to provide any replacements or any kind of payment.
- 2.3. If the complaint includes tiles that are already laid, VitrA carries an obligation only for those defects that become evident only after the tiles that are properly used according to the maintenance and care instructions. The tiles can be removed only after VitrA has been given the opportunity to inspect the defect within a reasonable time period and VitrA has given consent for removal in writing.
- 2.4. In any case, the removal of the tiles laid is limited to the defected tiles only.
- 2.5. VitrA reserves the right to repair, refund or replace the purchased or an equivalent product (to the same value) at its sole discretion.
- 2.6. No claim will be accepted without product inspection by VitrA or its authorized representatives.
- 2.7. The customer must notify VitrA, authorized representative or seller in writing within 14 days of the discovery of any defects. Claims can be notified via website:
www.vitra.com.tr / <https://vitraglobal.com/contact>

3. Warranty Conditions

- 3.1. Information contained on website or in brochures, offers, product descriptions, drawings, illustrations, Certificate of Conformities or other declarations, e.g. with respect to dimensions, weights or other performance criteria, may not be a binding guarantee but shall merely be deemed to be general product warranty information.
- 3.2. Warranty shall be assertible solely in case of fault on our part regarding material, workmanship and production under proper use resulting noncompliance of the product to VitrA specifications, industry allowable tolerances and quality standard such as EN 14411 and ANSI 137.1. Where warranty claims are assertible against our representatives, such parties shall be liable to the customer solely in case of fault on our part regarding material, workmanship and production under proper use resulting noncompliance of the product to VitrA specifications, industry allowable tolerances and quality standard such as EN 14411 and ANSI 137.1. If this is the case and if the conditions specified in Section 2 are satisfied, VitrA may choose to repair, replace with non-defected same or equivalent products or compensate the customer for the reduced value of the products caused by the defects in question, depending on the nature of the defect and availability of the product. In each case, no further remedies shall be available to the customer other than VitrA's. Purely optical defects (i.e. matt/gloss differences, colour shade differences, digital printing faults and thin printing stripes etc.) shall only entitle the customer to claim a reduction in value. There would not be any change for the laid products.
- 3.3. Any usage errors or misuse of the product by the customer including physical or chemical abuse, or negligence is evaluated as direct damages/user error and they are not covered under the product warranty.
- 3.4. Do not apply any adhesive material to the laid/not laid tiles, decorative or skirting tiles. Any direct damage that may occur as a result of this application is considered as a user error and VitrA is not liable for any product change or payment.
- 3.5. We shall solely reimburse direct damages stated above provided that such direct damages are finally awarded by a court of competent jurisdiction.
- 3.6. The customer is obliged to inform VitrA within 14 calendar days in writing about the products / pallets which have delivered as broken, and to keep all broken products for inspection by the technical experts authorized by VitrA. VitrA is not responsible for any changes or claims for damages if it determined by technical experts that the fracture formation is not caused by the pallet arrangement.

VitrA Garanti Koşul ve Kuralları

- 3.7. Müşteri, döşeme yapılmadan önce herhangi bir desen/reng farklılaşması olup olmadığına dair ürünleri kontrol etmekle yükümlüdür. Ürünler döşendikten sonra, VitrA, renk farklılaşması için hiçbir koşulda sorumlu değildir. Aynı renk tonuna ve kalibreye sahip ürünler, farklı kutuları karıştırarak aynı alana döşenmemelidir. Ürünler teknik sebeplerden dolayı derzsiz döşenmemelidir. Kutu üstünde tavsiye edilen derz ölçüsü kullanılmalıdır.
- 3.8. Ürünler (duvar karosu, yer karosu, porselen, havuz parçaları ve aynalı karolar) kesinlikle tavana döşenmemelidir. Döşenmesi halinde yaşanabilecek kaza, mal veya can kaybı olaylarının doğurabileceği talep ve sonuçlardan VitrA sorumlu değildir.
- 3.9. Döşeme esnasında oluşabilecek kayıplar ve döşeme/kullanım sonrası oluşabilecek kısmi değişim ve tamirat ihtiyaçları için hesaplanan alandan yeteri kadar fazla (kullanılacak alana göre min. 2 kutu veya 100 metrekareden büyük alanlar için %2) ürün sipariş etmenizi ve ileride oluşabilecek ihtiyaçlar için saklamanızı önemle tavsiye ederiz.
- 3.10. Rektifiyeli/kalibreli ürünler, döşeme öncesinde önerilen derz aralığı ile kontrol edilmelidir. Herhangi bir yazılı şikâyetin bulunmaması veya desen takibi bulunan özel ürünlerin tavsiye edilen derz artısı ile kontrol edildikten sonra döşenmesi halinde, ürünlerin müşteri tarafından kabul edildiği ve kusursuz olduğu varsayılır.
- 3.11. Döşeme kalitesi ürün kalitesi kadar önemlidir, bu nedenle VitrA, ürünlerinden en iyi performansın alınması için döşemenin yetkin karo döşeyicileri tarafından yapılmasını önerir. Altyapı hataları, tesisat ve yalıtım kaynaklı hatalar, uygulanan sıva yeterince sertleşmeden yapılan uygulama kaynaklı hatalar, hatalı sıva kullanımı/sıva muhteviyatı kaynaklı hatalar, karoların altında uygun şekilde yapıştırıcı uygulanmaması nedeniyle oluşan kırılma/çatlamalar, yanlış döşeme ve yanlış yapıştırıcı seçimi nedeniyle ortaya çıkan hatalar VitrA'nın sorumluluğunda değildir.
- 3.12. Geniş alan uygulamalarında (6x6 m'den büyük alanlarda) yapıştırıcının elastikiyet özelliği tek başına yeterli olmamaktadır. Kaplama sürekliliği genleşme derzleri kullanılarak kesilmeli ve bu derzler yardımıyla gerilme hareketleri sönümlenmelidir. Uygulama yüzeylerinde bırakılmış yapısal genleşme (dilatasyon) derzlerine dikkat edilmeli, derzlerin üzeri kesinlikle karo ile kaplanmamalıdır. Bu uygulamaya uyulmaması neticesinde ortaya çıkabilecek direkt hasarlar kullanıcı hatası olarak kabul edilir ve VitrA herhangi bir ürün değişikliği veya ödeme yapma yükümlülüğü taşımamaktadır.
- 3.13. VitrA, duş, banyo vb. ıslak alanlara döşenen metalik dekorlar ve metalik Sırlı karolar için herhangi bir garanti sunmamaktadır. Bu ürünleri temizlemek için kesinlikle aşındırıcı malzemeler ve güçlü temizlik maddeler kullanılmamalıdır. Detaylı bilgi için Temizlik ve Bakım Talimatlarına bakınız.
- 3.14. Karo üzerinde ağır lekelenmeleri önlemek için herhangi bir gıda, sıvı veya kimyasal dökülmesi durumunda karo yüzeyi derhal temizlenmelidir. Uzun süre temizlenmez ise, yabancı maddelerin karolarda hafif renk değişimi yapması mümkündür. VitrA'nın garantisi, yanlış kullanım, yanlış temizlik uygulamaları veya ihmal nedeniyle ürünün bozulmasını kapsamamaktadır.
- 3.15. VitrA, hatalı tasarım, yanlış ürün seçimi, çevre koşulları veya temizlik ve bakım talimatlarına uygun olmayan temizlikten kaynaklanan hasarlardan sorumlu değildir. Kullanılan deterjanlar kesinlikle hidroflorik asit ve türevlerini içermemelidir. Alternatif / koruyucu zemin uygulamaları kullanılıyorsa, uygulamayı doğrulamak ve ürün garantisini sunmak zemin uygulamaları üreticisinin / satıcısının sorumluluğundadır. VitrA'nın ürün önerilerinden bağımsız yapılan özel yüzey uygulamaları kaymazlık değeri, lekelenme direnci vb. gibi karo yüzey özelliklerini değiştirebilir ve bu durum VitrA'nın garanti şartlarını geçersiz kılar.
- 3.16. Uygun olmayan ürün seçimi, karolarda aşınmaya, kırılmaya, çatlamaya, kaymaya, donma hasarına vb. neden olabilir. VitrA, hatalı planlamanın veya ürünlerin yanlış kullanımının bu tür sonuçlarıyla ilgili dava, değiştirme veya yenileme taleplerinden sorumlu değildir.
- 3.17. VitrA'nın kutu, ürün veya katalog üzerinde belirttiği yazılı ya da görsel döşeme yönergelerine aykırı yapılmış döşeme işlemlerinden doğacak herhangi değiştirme veya yenileme talebinden VitrA sorumlu değildir.
- 3.18. VitrA, "Kalite: 1" olarak sınıflandırılanların dışındaki ürünler için herhangi bir garanti vermemektedir.
- 3.19. Kesme işlemi esnasında üründe meydana gelebilecek herhangi bir hasar durumunda VitrA, ürünlerin hangi ekipman kullanılarak ve hangi koşullar altında, hangi teknikle kesilebildiğini müşteriye bildirir. Anlaşmazlık halinde VitrA'nın standart kesme test sonucu ve önerisi esas alınır. VitrA, ürünlerin yanlış kullanımı veya önerilen kesme uygulaması dışındaki uygulamalar nedeniyle oluşan değiştirme veya yenileme taleplerinden sorumlu değildir.
- 3.20. VitrA, yazılı izni olmaksızın ürünlerinde fırınlanarak veya fırınlanmadan yapılan ikincil işlemlere dair garanti vermez. Örneğin: parlatma, rektifiye etme, scoring, sulu/kuru kesim, fileleme gibi işlemler sonucu oluşacak hatalar garanti kapsamı dışındadır.































* Ürünlerimizin, Garanti Koşullarının, Temizlik ve Bakım Talimatlarının yanı sıra Ürün Teknik Özellikleri ve döşeme talimatlarıyla ilgili en son bilgileri aşağıdaki web sitelerinde bulabilirsiniz:
www.vitra.com.tr / <https://vitraglobal.com/>

VitrA Terms and Warranty Conditions

- 3.7. The customer is responsible to check the goods for any variation in colour before being laid. Once the goods have been laid, VitrA is not liable under any circumstances for variations in colour. The products which have the same colour tone and calibre number should be laid to the same space by mixing different boxes. The product should not be laid without joint due to technical reasons. The recommended joint width should be used that is indicated on the boxes.
- 3.8. Products (wall tiles, floor tiles, porcelain, pool parts and mirrored tiles) should never be laid on the ceiling. VitrA is not liable for any incidents or consequences of accidents, property or loss of life that may occur as a result of laying.
- 3.9. VitrA strongly recommends ordering and storing for more than enough products from the area calculated (min. 2 boxes or 2% for areas larger than 100 square meters according to the area to be used) for the losses and the partial change and repair requirements that may occur during installation / use and keep them for future requirements.
- 3.10. Rectified / non-rectified products with pattern should be controlled with recommended joint width during before laying. In the absence of any written complaint or if the goods are laid, they are assumed to be accepted by the customer and the products are free of any defects.
- 3.11. Installation quality is as important as product quality, therefore VitrA recommends utilization of competent tile layers for the best results. VitrA does not accept any responsibility for defects aroused from infrastructure failures, faults due to installation and insulation, errors caused by application of plaster without hardening enough, application of faulty plaster / defects due to plaster content, breakage / cracking due to improper application of adhesive under tiles, incorrect flooring and wrong adhesive selection.
- 3.12. In wide area applications (in areas larger than 6x6 m), the elasticity of the adhesive alone is not sufficient. The continuity of the coating should be cut using expansion joints and the tensile movements should be damped with the help of these joints. Attention should be paid to the structural expansion (dilatation) joints left on the application surfaces and the joints should not be covered with tile. Any direct damage that may occur as a result of non-observance of this application is considered as a user error and VitrA is not liable for any product change or payment.
- 3.13. VitrA shall not accept any warranty for metallic decors and metallic glazed tiles installed in wet areas such as showers, baths etc. Never use abrasive materials and strong cleaning agents for cleaning these products. Please refer to Maintenance and Cleaning Instructions.
- 3.14. Any food, liquid or chemical spill must be cleaned away immediately to prevent harsh staining. It is possible for foreign substances to leave slight discoloration on the tiles if left unattended for prolonged time periods. VitrA's warranty does not cover deterioration to the product due to improper use, incorrect cleaning applications or gross negligence.
- 3.15. VitrA is not liable for any of the consequences of improper planning, wrong product selection, and environmental conditions or for damage caused by inappropriate cleaning that is not carried according to the maintenance and care instructions. Under any circumstances, the detergents must not contain any hydrofluoric acid and its derivatives.
- If alternative/restorative floor treatments are employed, it is the responsibility of the floor treatment manufacturer/seller to verify compatibility and offer product warranty. Some treatments may alter the tile surface characteristics such as anti-slip resistance, staining resistance etc. which might be inconsistent with VitrA's product recommendations and VitrA's warranty does not cover this situation.
- 3.16. Inappropriate product selection may cause abrasion, breakage, crack, slipperiness, frost damage etc. on the tiles. VitrA is not liable for lawsuit, replacement or renovation claims regarding these kind of consequences of improper planning or misuse of the products.
- 3.17. VitrA is not responsible for any replacement or renewal request arising from laying procedures that are in contradiction with VitrA's written or visual laying guidelines specified on the box, product or catalogue.
- 3.18. VitrA shall not accept any warranty for products other than those classified as "Quality: 1".
- 3.19. In the event of any damage to the product during the cutting process, VitrA informs the customer about the conditions of cutting, which equipment can be used and cutting techniques. In the event of a dispute, VitrA's standard cutting test result and recommendation of VitrA are taken into consideration. VitrA is not responsible for any replacement or replacement requests caused by improper use of the products or applications other than the recommended cutting application.
- 3.20. VitrA shall assume no warranty for any additional secondary application with refiring or without refiring such as polishing, rectification, scoring, wet/dry cutting, netting without written approval.

* You can find most recent information about our products, Warranty Conditions, Maintenance and Cleaning Instructions, along with other Product Performance Data and Installation specifications at:
www.vitra.com.tr / <https://vitraglobal.com/>

Semboller / Symbols

 Yer Karosu Floor Tile	 Duvar Karosu Wall Tile	 Dona Dayanım Frost Resistant	 Ödüllü Award Winning	 Yeni Novelty	 Ticari Alan Commercial Areas	 Dış Cephe Facade	 Konut Residential	 Endüstriyel Alan Industrial Area
 Mat Matt	 Parlak Glossy	 Honed Touch	 Cam Glass	 Reaktif Ink Reactive Ink	 Rektifiyeli Rectified	 Rektifiyesiz Non Rectified	 Havuz Çevresi Pool Surrounding	 Porselen Porcelain
 Desen Farklılaşması Shade Variation	 Desen Farklılaşması Shade Variation	 Desen Farklılaşması Shade Variation	 Desen Farklılaşması Shade Variation	 Desen Farklılaşması Shade Variation	 Full Lappato	 Lappato	 Dekor Baskı	 Metalik Sır
 Küçük Ebat Mini Size	 Modülerlik Modularity	 20 mm	 PEI1	 PEI2	 PEI3	 PEI4	 PEI5	

reaLook TECHNOLOGY

(1) Dünyanın en ileri baskı olanakları Vitra'nın üstün tasarım yetkinliği ile birleşiyor. Vitra'ya özgü reaLook baskı teknolojisi ile görüntüler, karo üzerinde, doğala en yakın dokularla ve görsellikle yansıtılıyor.

World's most advanced printing facilities are combined with Vitra's exquisite design competence. With Vitra's exclusive reaLook printing technology, images can be reflected on the tiles in such a way that they are indistinguishable from natural.

(1) Sadece ilgili ülke mevzuatında gerekiyse / Only if required by corresponding national statutory regulations

A series of horizontal dashed lines for writing notes, spanning the width of the page.

Headquarters Genel Merkez

VitrA Karo San. Ve Tic. A.Ş.

Büyükdere Cad. Ali Kaya Sok. No: 5
Levent 34394 İstanbul
Phone: +(90 212) 350 80 00
Fax: +(90 212) 350 85 58

Regional Offices Bölge Ofisleri

VitrA UK Ltd.

Park 34 Collet Way,
Didcot Oxon Ox11 7WB, UK
Phone: +44 (1235) 750 990
Fax: +44 (1235) 750 985

VitrA Fliesen GmbH-Co. KG.

Brucknerstrasse 43
56566 Neuwied, Germany
Phone: +49 (2622) 7007-0
Fax: +49 (2622) 7007-60

VitrA Plitka LLC

142253, bld. 1, Bolshevik Settlement,
Serpukhov District, Moscow Region Russia
Phone: +7 (496) 738 06 08
Fax: +7 (495) 520 78 76

Flagship Showrooms Flagship Mağazalar

VitrA Nişantaşı

Vali Konağı Cad. No: 24 Nişantaşı
Şişli / İstanbul
Phone: +90 (212) 233 07 78
Fax: +90 (212) 232 94 67

VitrA Suadiye

Bostancı Mah. Bağdat Cad. Cavit Paşa Köşkü
No: 493-1 34744 Kadıköy / İstanbul
Phone: +90 (216) 467 06 40

VitrA Cologne

Agrippinawerft 24
D-50678 Köln, Cologne
Phone: +49 (221) 27 73 68-0
Fax: +49 (2622) 88 95 500

VitrA Moscow

Varshavskoe Highway, 9, Bld.1
“Danilovskaya Manufakruta” Office Center
117105 Moscow
Phone / Fax: +7 (495) 221 76 11

Attention - Dikkat

When ordering ceramic tiles specify the areas of use.
Before tile setting, verify the tonality and calibration numbers, claims regarding these indications cannot be accepted after tile setting.
Crazing of glass borders is a nature of the ceramic tiles.
It is recommended to use VitrA Fix grout and adhesive materials with VitrA Ceramic Tiles.
The colors of tiles in the catalogue may not reflect the exact colors of the products.
For items with complimentary parts or decors, there may occur color tone diversity with plain background.
VitrA Karo San. ve Tic. A.Ş. reserves the right to change the products and technical specifications.

Seramik karoları sipariş ederken kullanım alanlarını belirtiniz.
Seramik karoları döşemeden önce lütfen tonalite ve kalibre numaralarının aynı mekânlar için aynı olmasına dikkat ediniz; döşendikten sonra sorumluluk kabul edilmez.
Camı bordürlerde Kraküle (çatlama) olabilir, seramiğin doğasında olan bir unsurdur.
VitrA Karo Seramikleri ile birlikte VitrA Fix derz dolgu ve yapıştırıcı malzemeleri kullanılması önerilir.
Katalogdaki ürün renkleri seramik karoların renklerini aynen yansıtmayabilir.
Tamamlayıcı parçası veya dekoru olan ürünlerde ana fonu ile ton farklılıkları görülebilir.
VitrA Karo San. ve Tic. A.Ş.'nin ürünler ve teknik detaylarında değişiklik yapma hakkı saklıdır.

VitrA