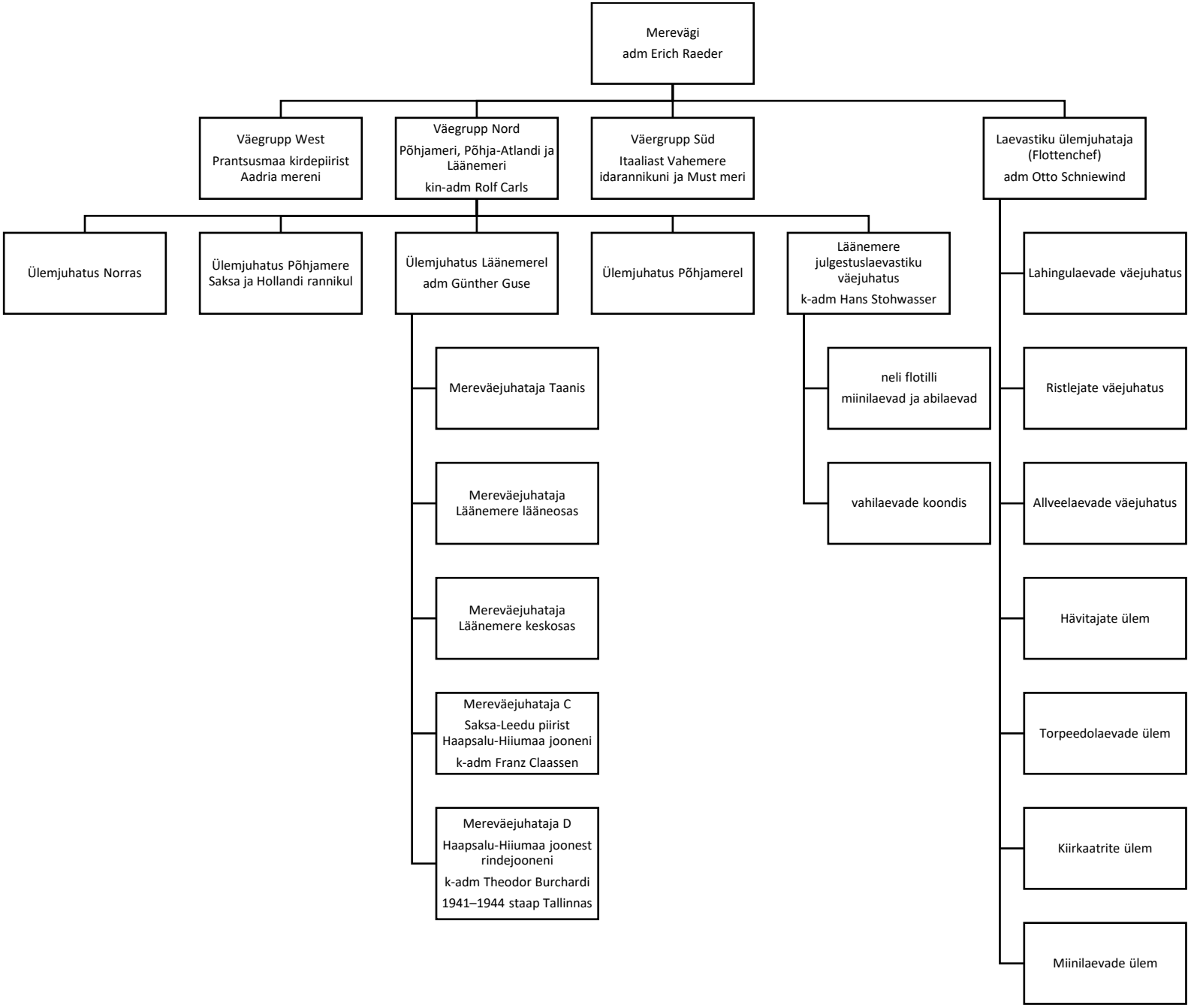Saksa merevägi (Kriegsmarine) ja Eesti vallutamine 1941. aastal (lihtsustatud)