

TARVASTU

kirivööd

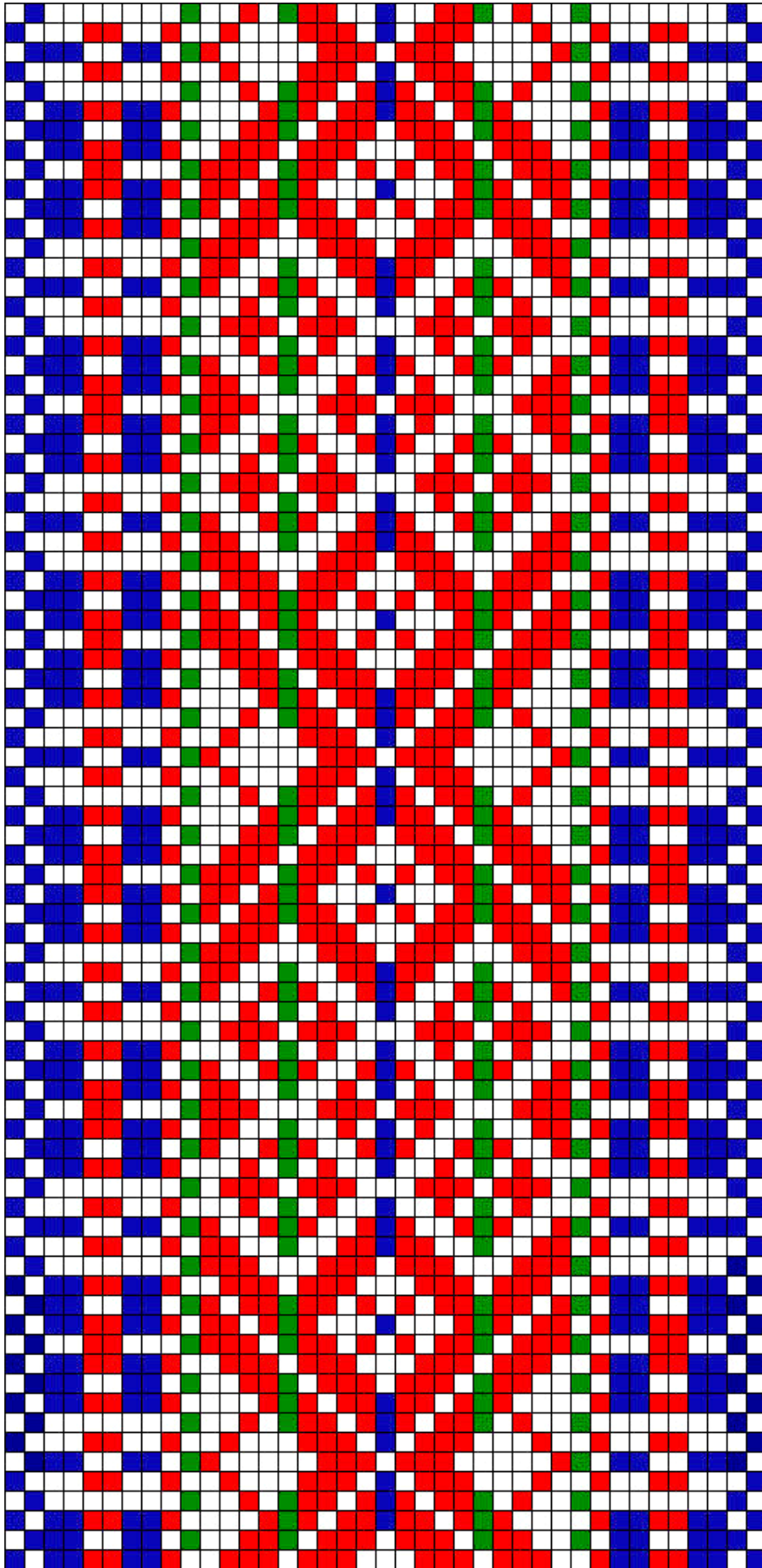



Tarvastu 18.saj. lõpp

1. Tarvastu 18.saj. lõpp

- **Materjal:** punane, potisiinine ja roheline villane lõng, taustalõim linane.
- **Kirjeldus:** E.Astel „Eesti vööd”, lk 111.

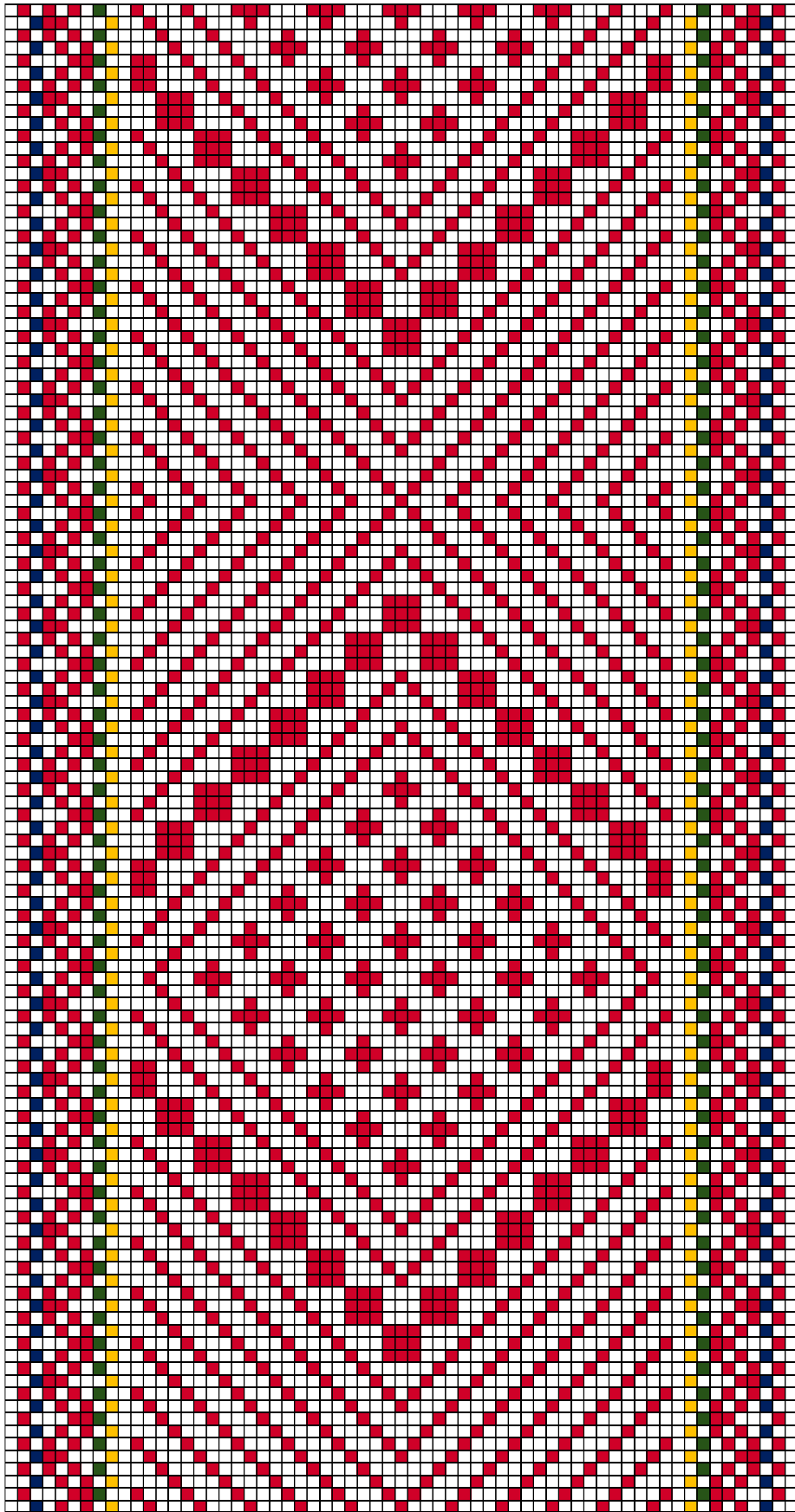

TARVASTU VM VM 8980 E 406

2. TARVASTU VM VM 8980 E 406

- **Materjal:** Punane, roheline, tumesinine ja kollane lõng, taustalõim ja kude linane.
- **Mõõdud:** 6 x 300 cm, lahtised narmad.
- **Kirjeldus:** Üleandja: Karl Naanuri.
- **Rakendus:**

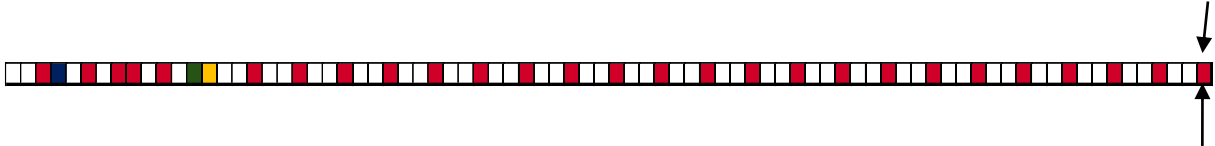

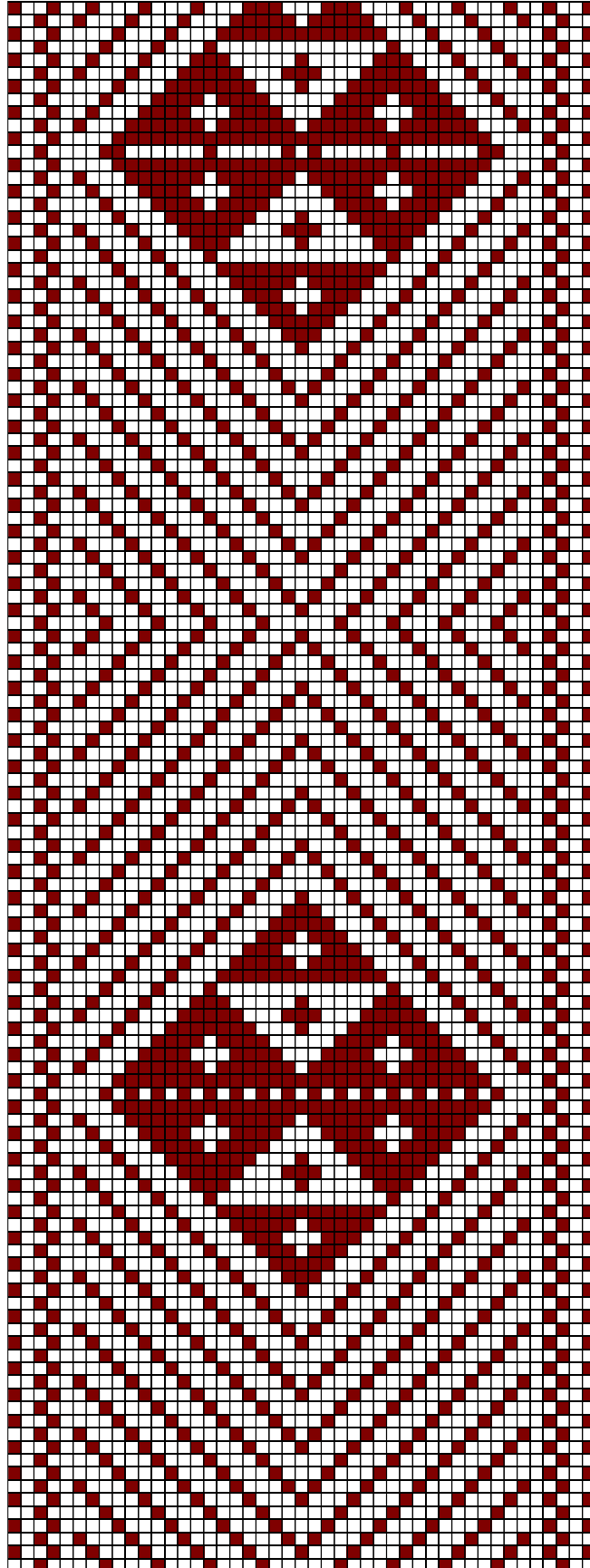

TARVASTU VM VM 8896 E 410 vöö algus

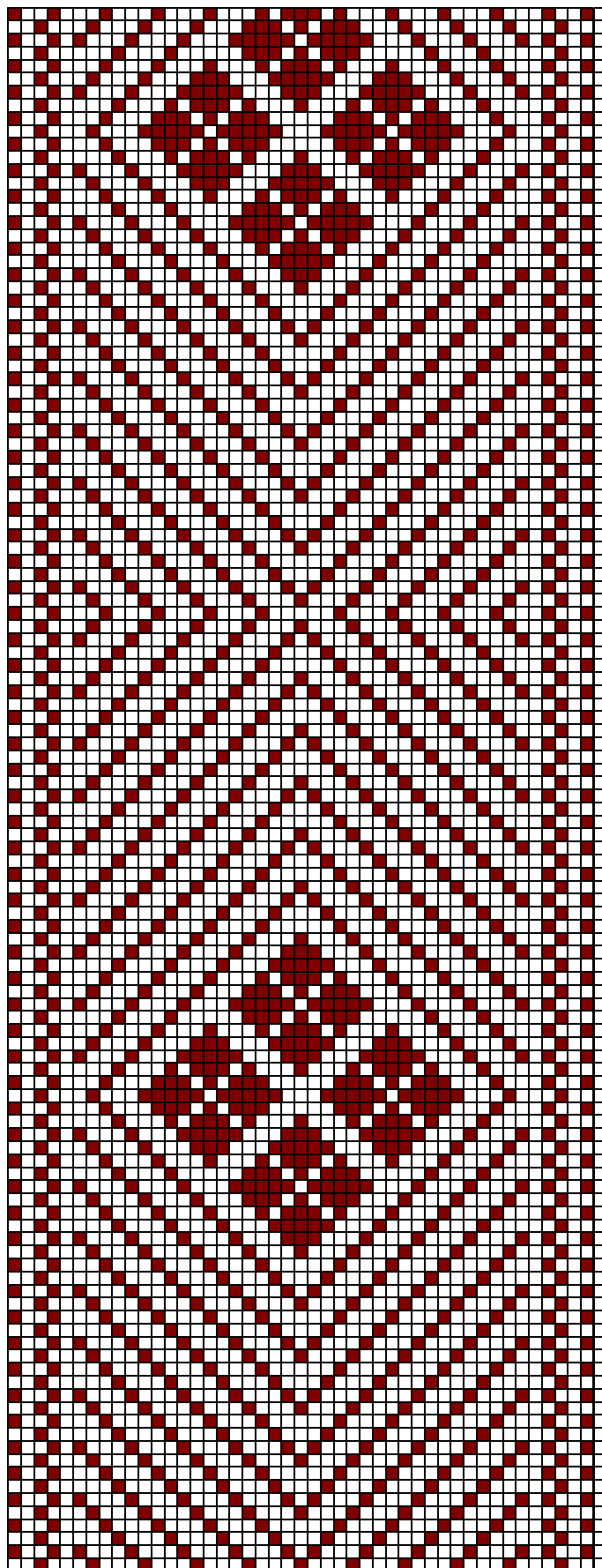

TARVASTU VM VM 8896 E 410 korduv motiiv

3. TARVASTU VM VM 8896 E 410

- **Materjal:** Tumepunane lõng, taustalõim ja kude linane.
- **Mõõdud:** 6 x 300 cm, lahtised narmad.
- **Kirjeldus:** Üleandja: Elmar-Johannes Kristjan. Valmistas: Tõntsu talust Mari Ruusmann (1877-1878). Võõ jäi pooleli Vene-Türgi sõja ajal, kui Mari Ruusmanni abikaasa Tõnis Ruusmann sõtta läks. Mari Ruusmann oli võõ müüja vanaema. Võõ ühes otsas on 3 erisugust motiivi, ülejäänud võõ on kootud aknaruudu kirjaga.
- **Rakendus:**

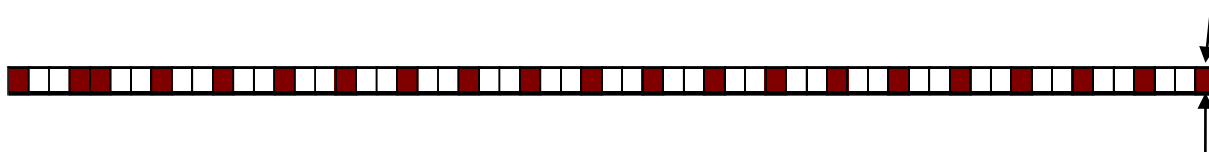

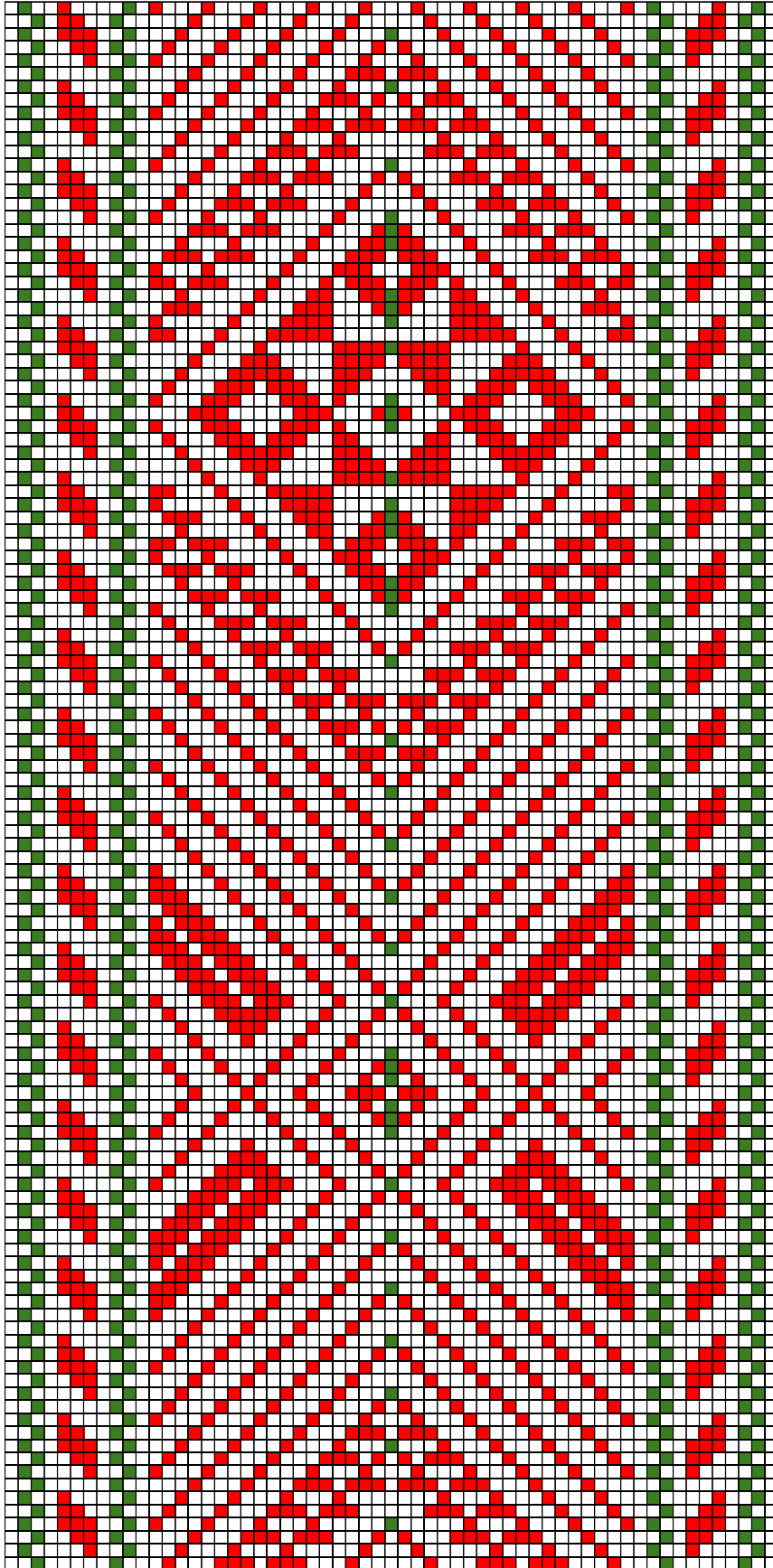

TARVASTU VM 2067 E 95

4. TARVASTU VM 2067 E 95

- **Materjal:** Punane ja roheline lõng, taustalõimed ja kude linane.
- **Mõõdud:** 6 x 239 cm, lahtised narmad.
- **Kirjeldus:** Üleandja: E. Sangernebo.
- **Rakendus:**

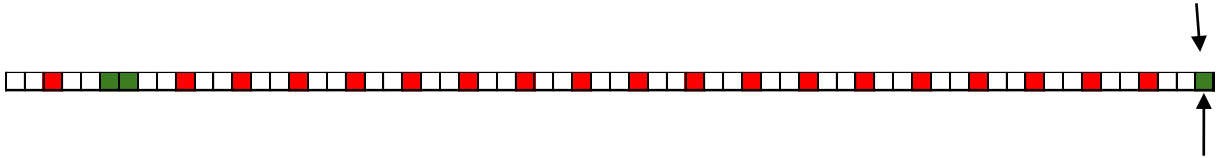



TARVASTU AM 17136:7 E 1459

5. TARVASTU AM 17136:7 E 1459

- **Materjal:** Punane ja heleroheline lõng, taustalõimed ja kude linane.
- **Mõõdud:** 4,2 x 256 cm, narmad lahtiselt.
- **Kirjeldus:** Kuulunud Viljandimaal Tarvastu vallas Lohuri talus (end. Tarvastu mõisa kandikoht) elanud Mari Jaaksonile, kes suri 1943. -- 46. aastate vahel raugaeas. Valmistatud talle tema tulevase mehe Märt Jaaksoni poolt 18aastasena (viimane suri 1940. aastal 80aastasena). Müüs Julia Jaakson Tallinnast.;
- **Rakendus:**

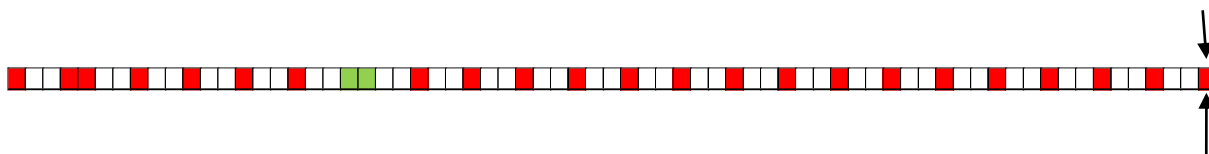

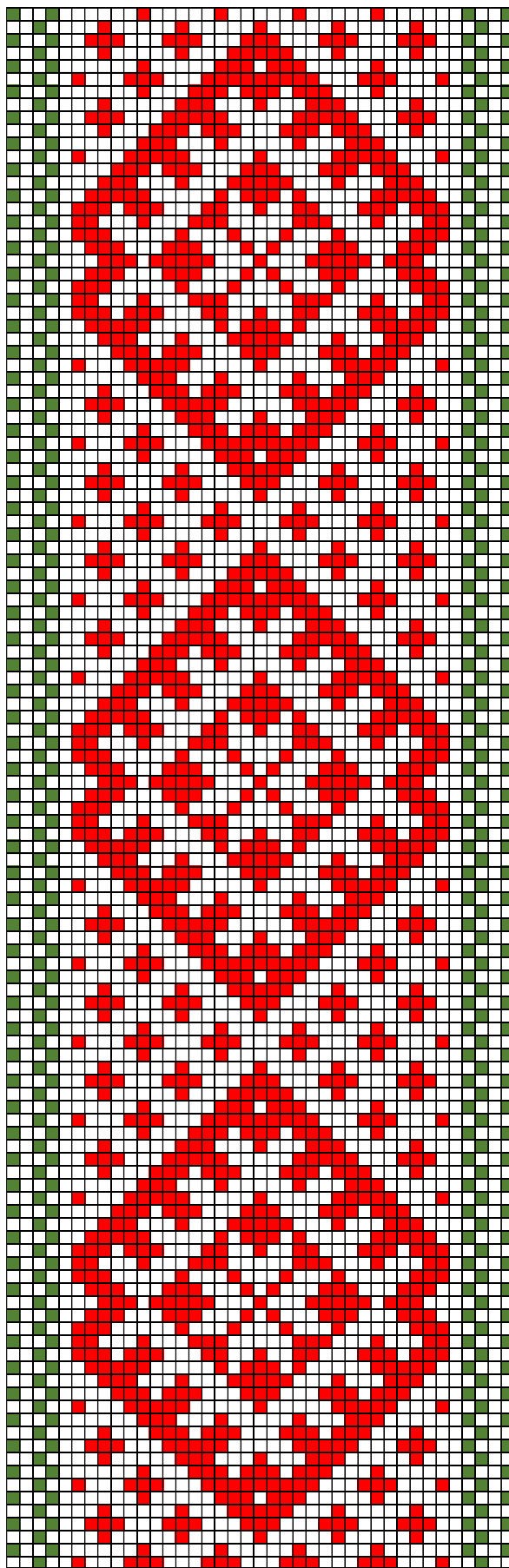

TARVASTU ERM A 446:817

6. TARVASTU ERM A 446:817

- Materjal:
- Mõõdud:
- Kirjeldus:
- Rakendus:

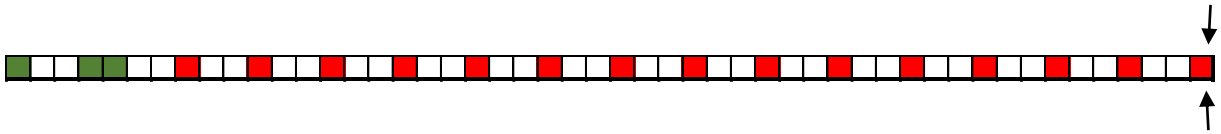

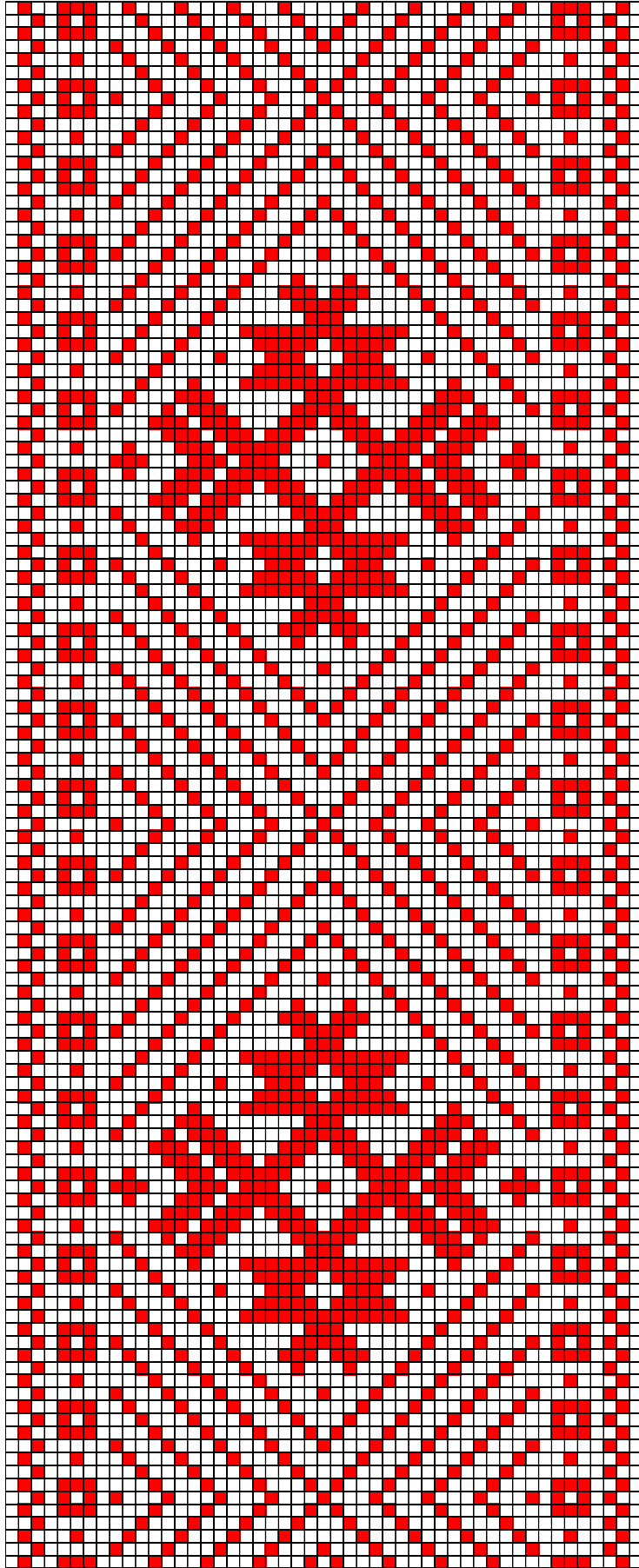

TARVASTU ERM 6098

7. TARVASTU ERM 6098

- **Materjal:** Punane villane, taustalõimed ja kude puuvillane.
- **Mõõdud:** 3,8 x 246 cm, lahtised narmad.
- **Kirjeldus:** "Ristikirja vöö." (eesti), valmistatud ligikaudu 1875.a. Üleandja: Ramm.
- **Rakendus:**

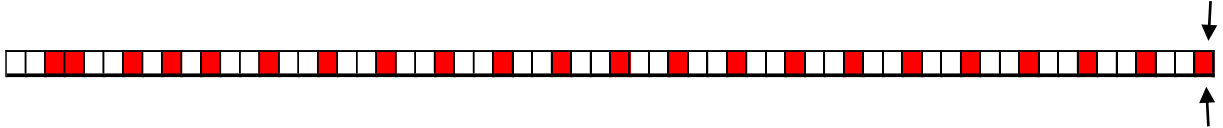

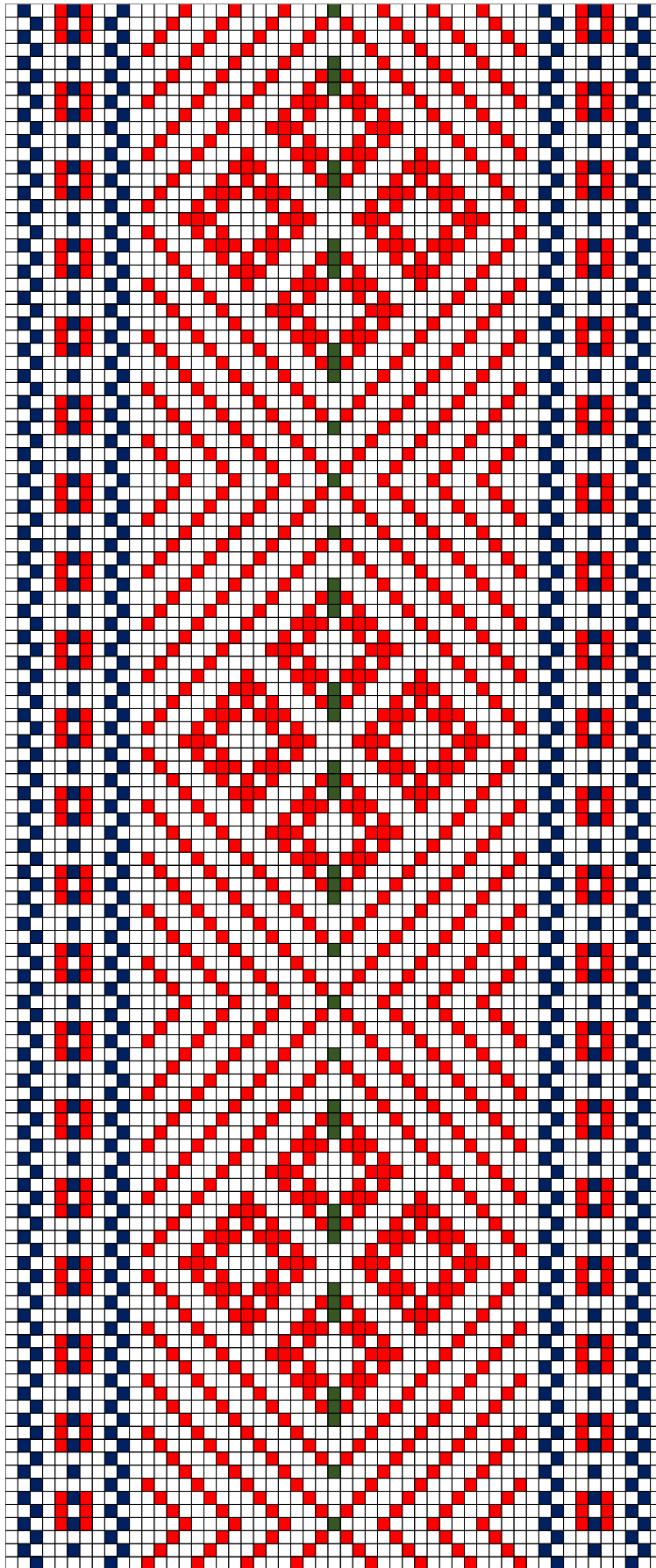

TARVASTU ERM A 555:5

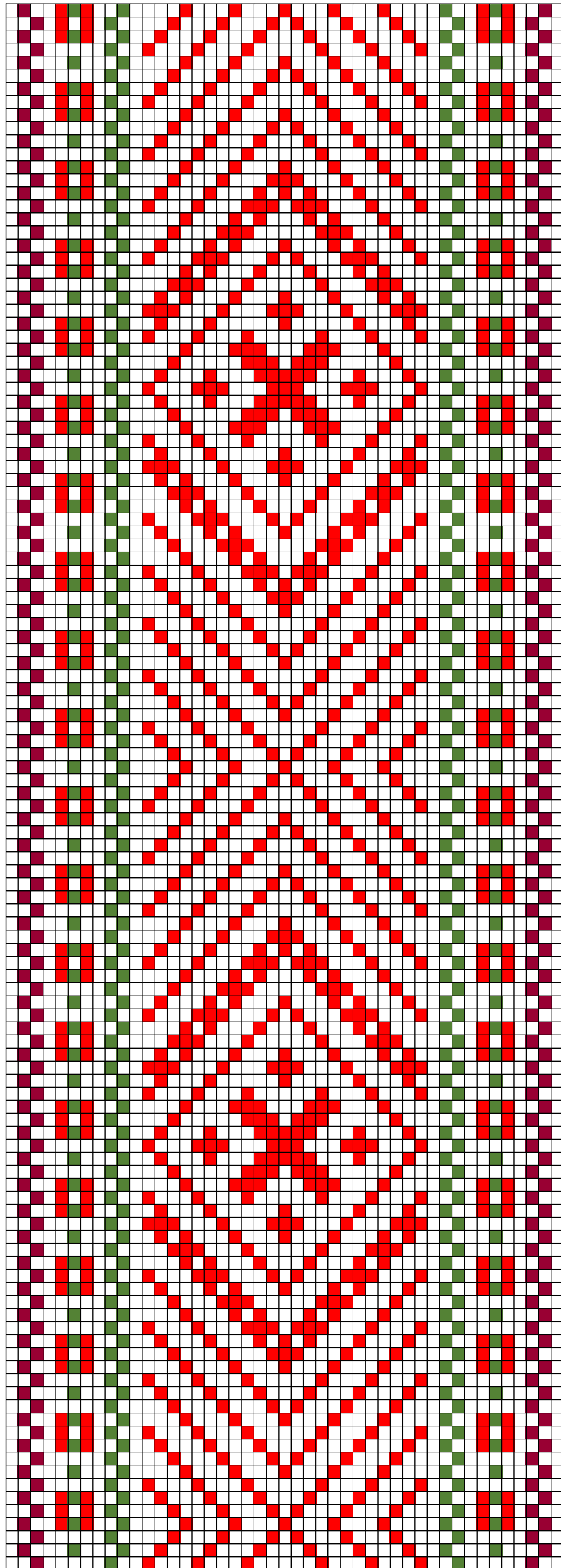

TARVASTU ERM A 555:6

9. TARVASTU ERM A 555:6

- **Materjal:** Punane, lilakaspunane ja roheline villane, taustalõimed ja kude linane.
- **Mõõdud:** 4,3 x 250 cm, 17, cm lahtised narmad.
- **Kirjeldus:** Kasutaja/omanik: Ell Pääsuke. Üleandja: Pääsuke.
- **Rakendus:**

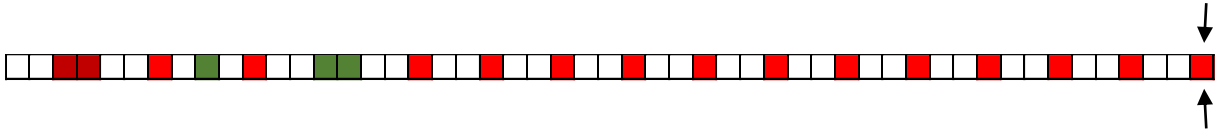

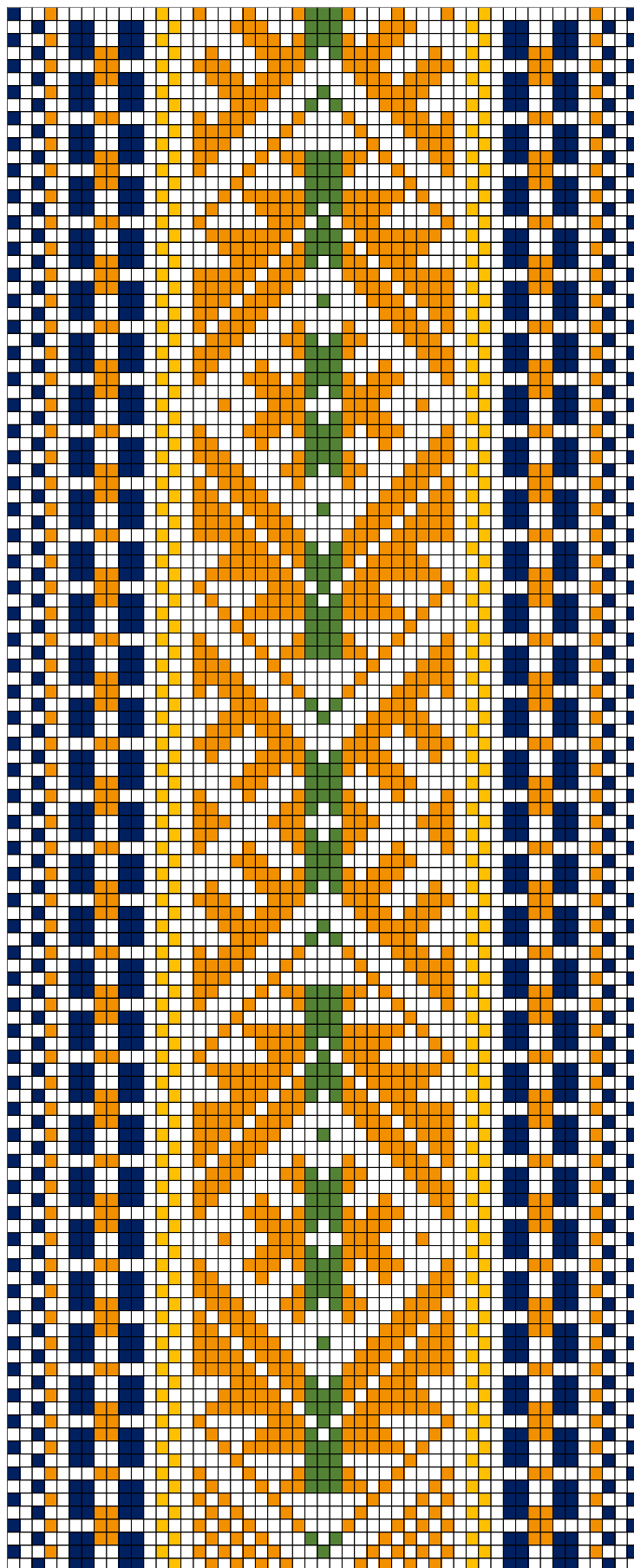

TARVASTU ERM A 892:98

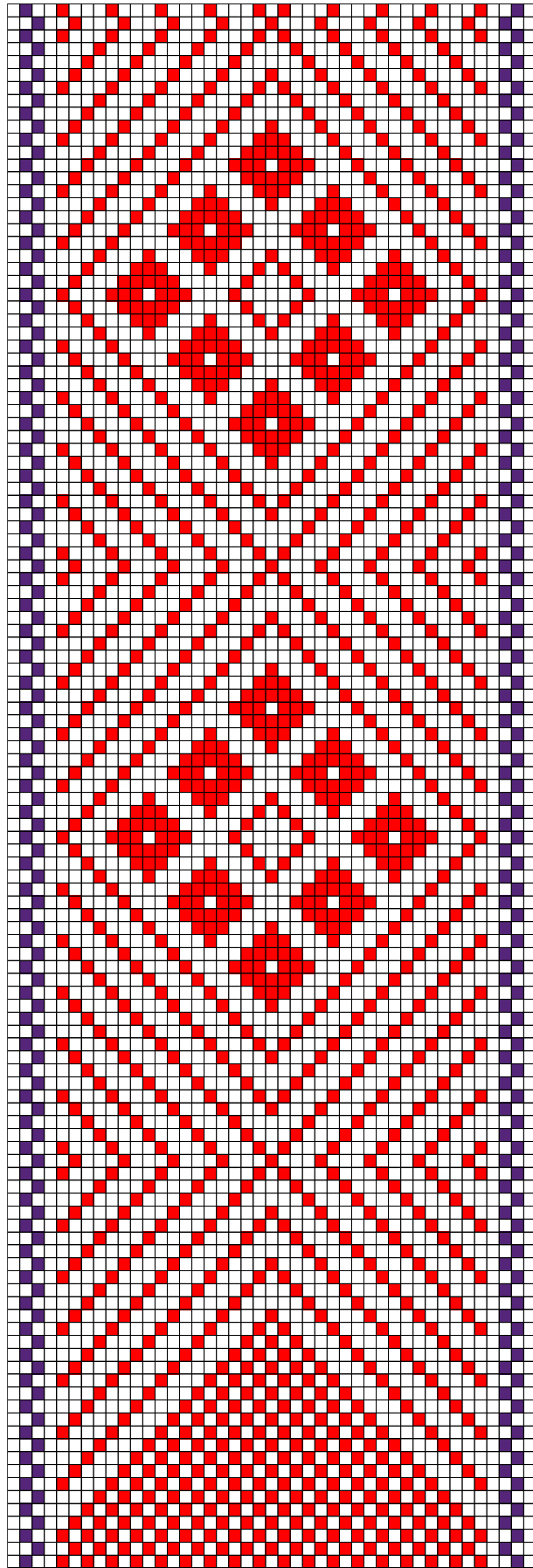

TARVASTU ERM A 986:140

11. TARVASTU ERM A 986:140

- **Materjal:** Punane ja tumelilla villane, taustalõimed ja kude linane.
- **Möödud:** 3,7 x 260 cm, 9 cm lahtised narmad.
- **Kirjeldus:** Helju Tälli ema Liisa Joaste valmistatud esemed ja vanavanaema vöö. Kasutaja/omanik: Epp Tauts.
- **Rakendus:**

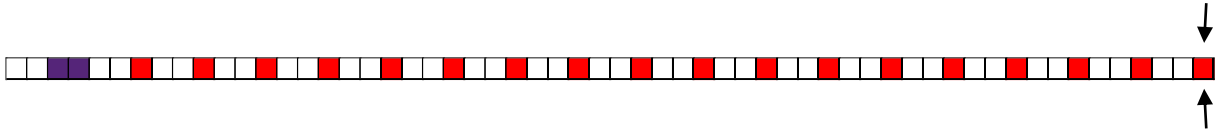

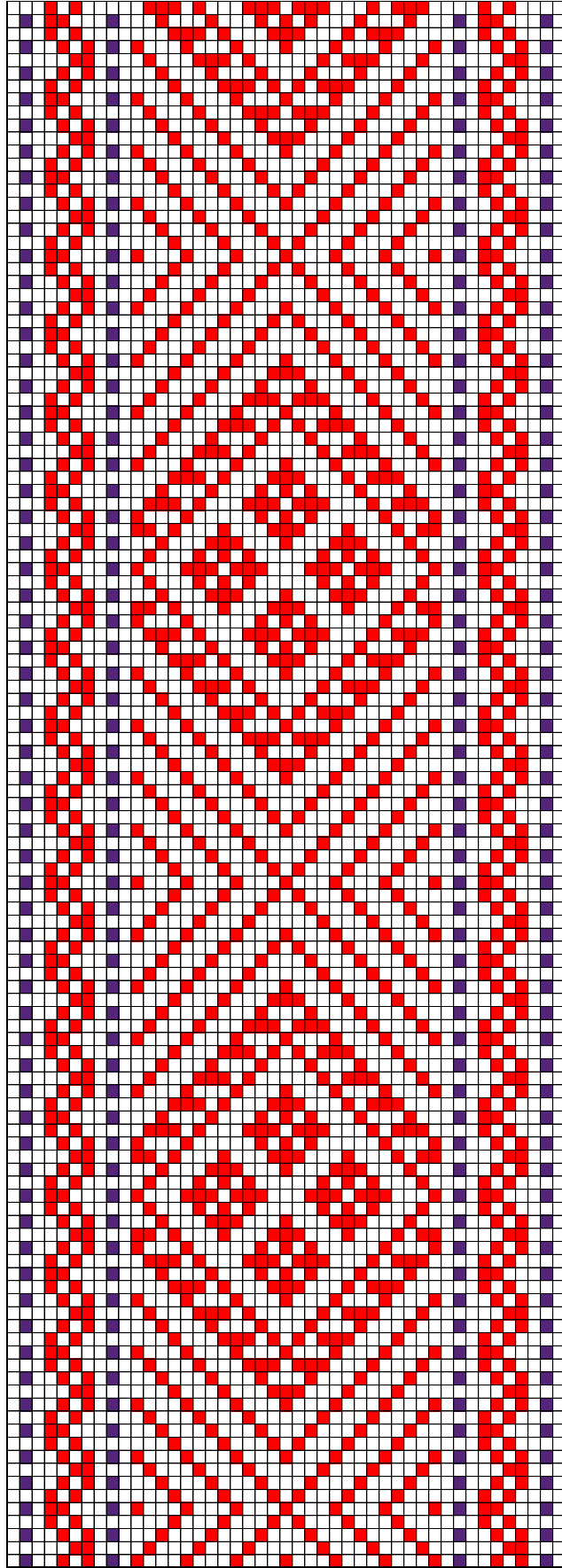

TARVASTU VM VM 1171 E 251

12. TARVASTU VM VM 1171 E 251

- **Materjal:** Punane ja lilla villane, taustalõimed ja kude linane.
- **Möödud:** 4,5 x 240 cm, 4,5 cm lahtised narmad.
- **Kirjeldus:** Üleandja: Vilma Kurg.
- **Rakendus:**

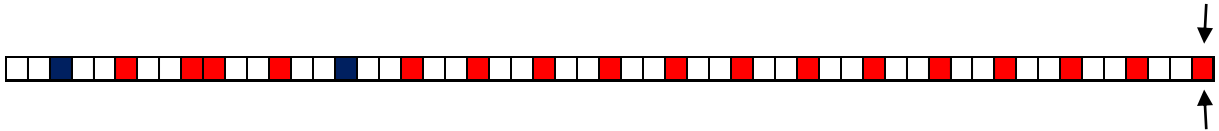

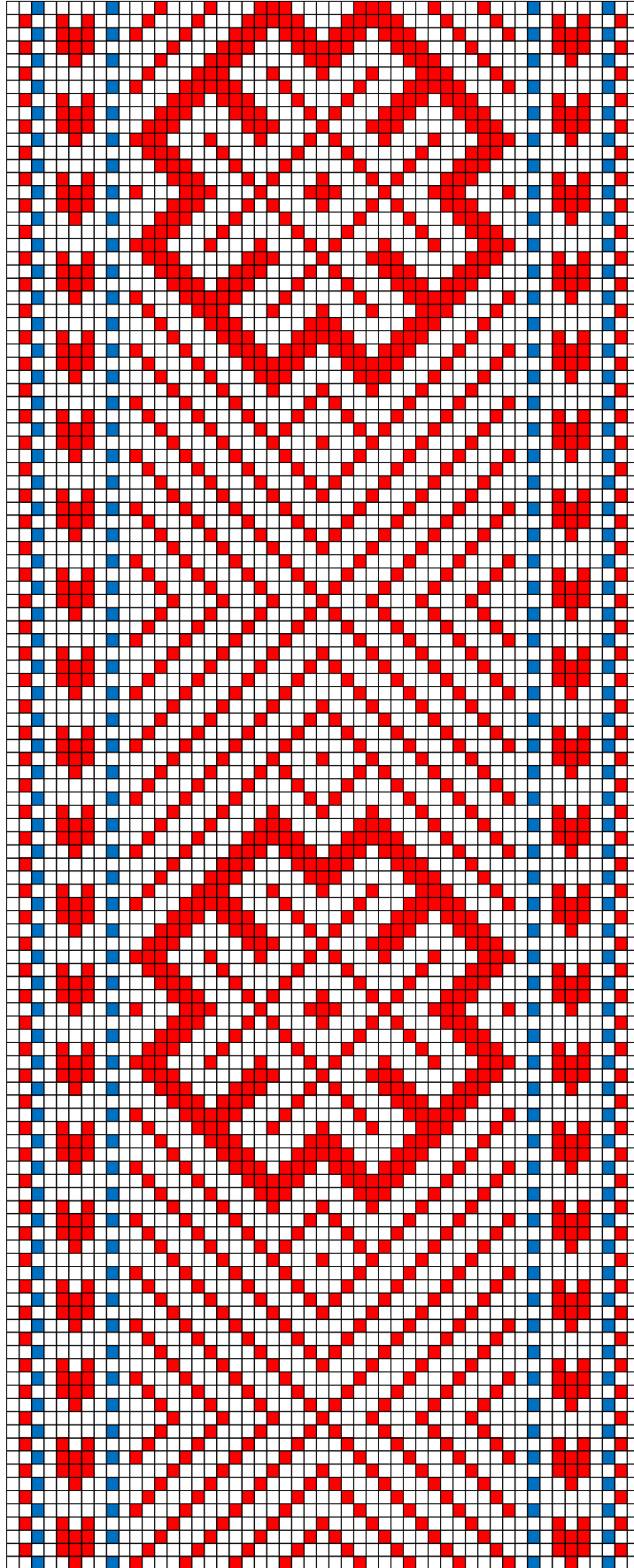

TARVASTU VM VM 3225 E 252

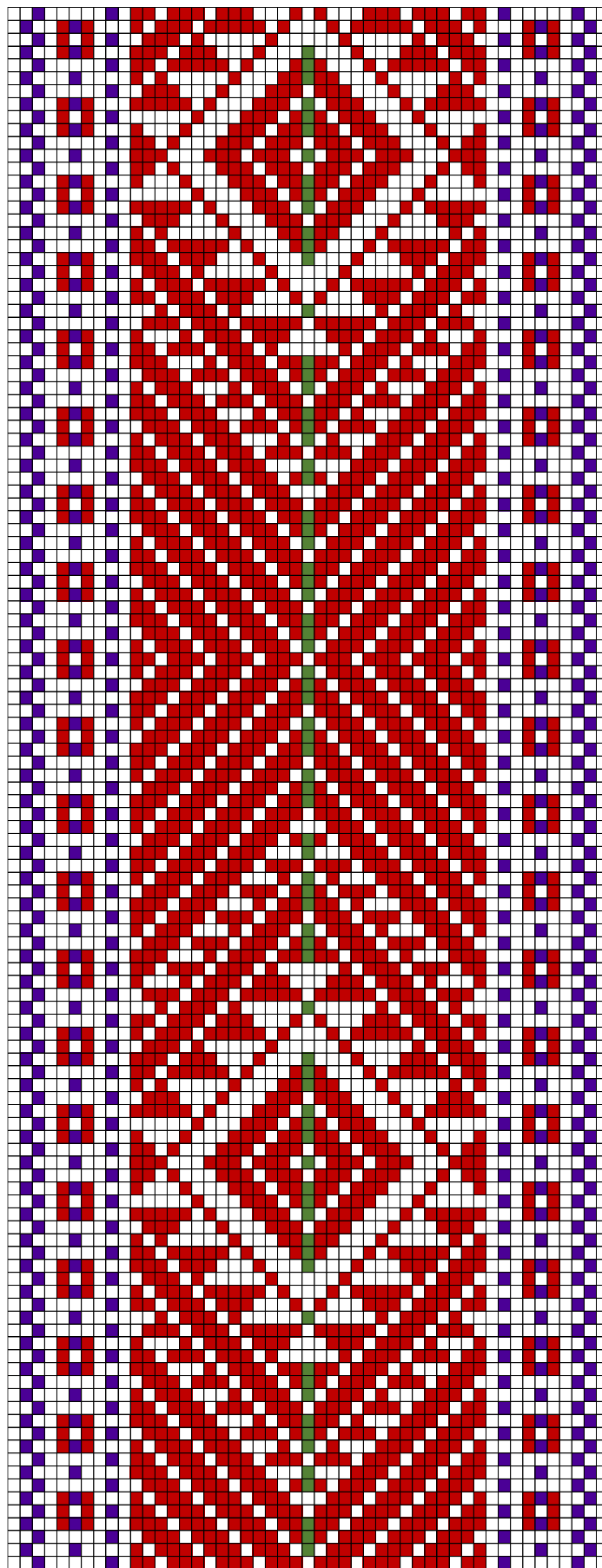

TARVASTU VM VM 3541 E 253

14.TARVASTU VM VM 3541 E 253

- **Materjal:** Tumepunane, roheline ja lilla villane, taustalõimed ja kude linane.
- **Möödud:** 5 x 30 cm (katke), lahtised narmad.
- **Kirjeldus:** Naiste üüke.
- **Rakendus:**

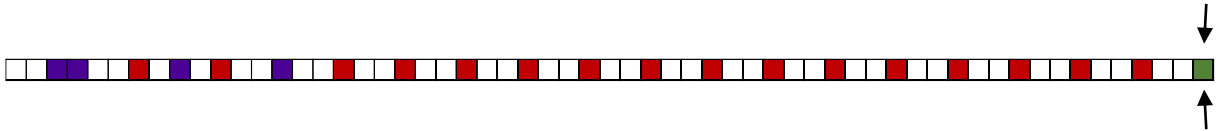

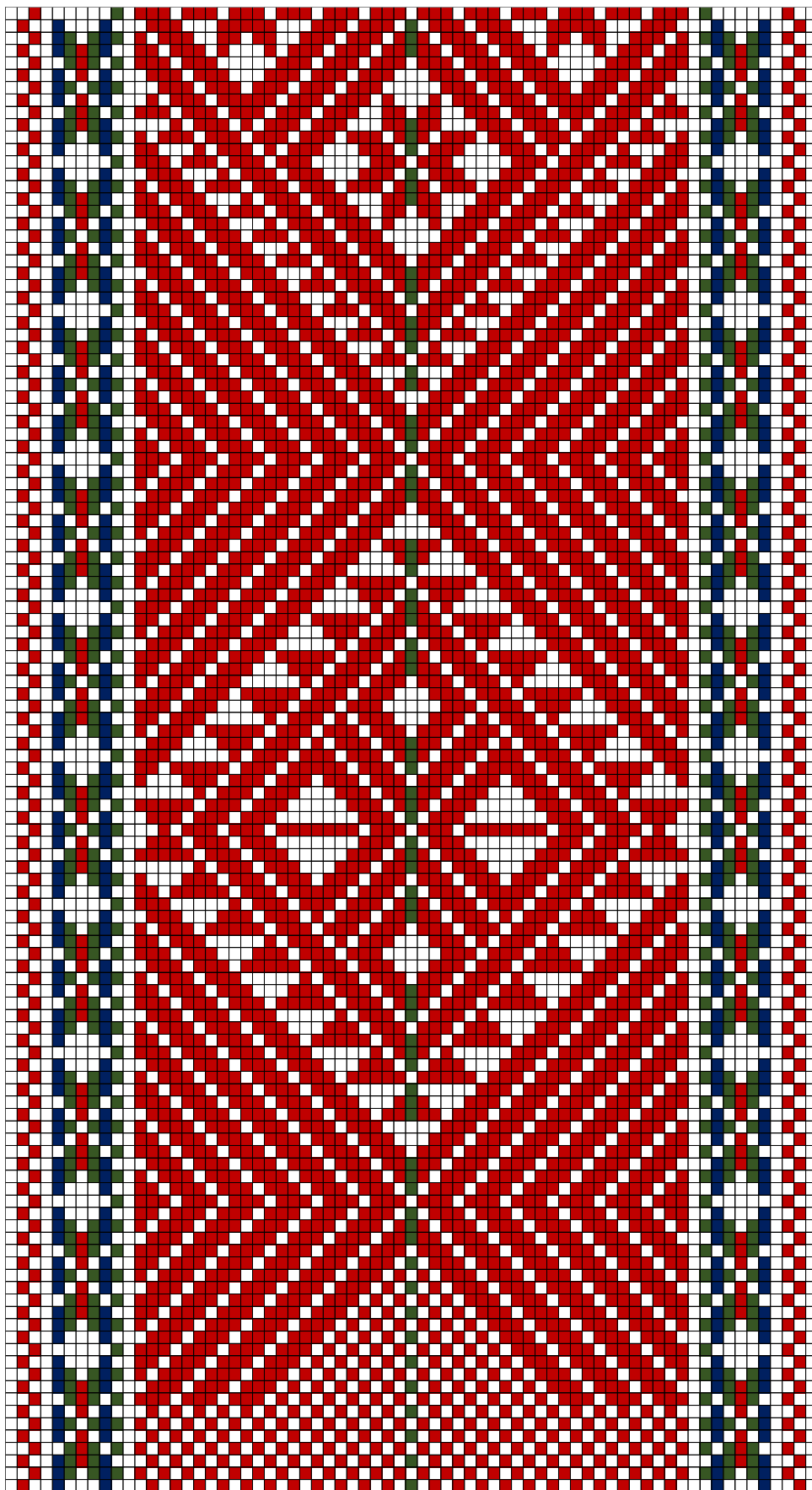

TARVASTU VM VM 6032 E 254 (vöö algus)



TARVASTU VM VM 6032 E 254

15. TARVASTU VM VM 6032 E 254

- **Materjal:** Punane, tumeroheline ja tumesinine villane, taustalõimed ja kude linane.
- **Mõõdud:** 8 x 227 cm, lahtised narmad.
- **Kirjeldus:** Naiste üüke. Vöö valmistatud 1869.a. Vana-Suislepa vallas, Roni-Järve talus. Üleandja: Marzella Mirka.
- **Rakendus:**

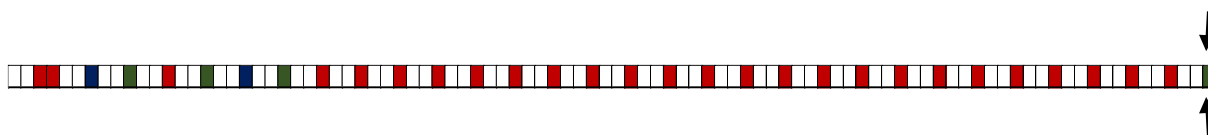

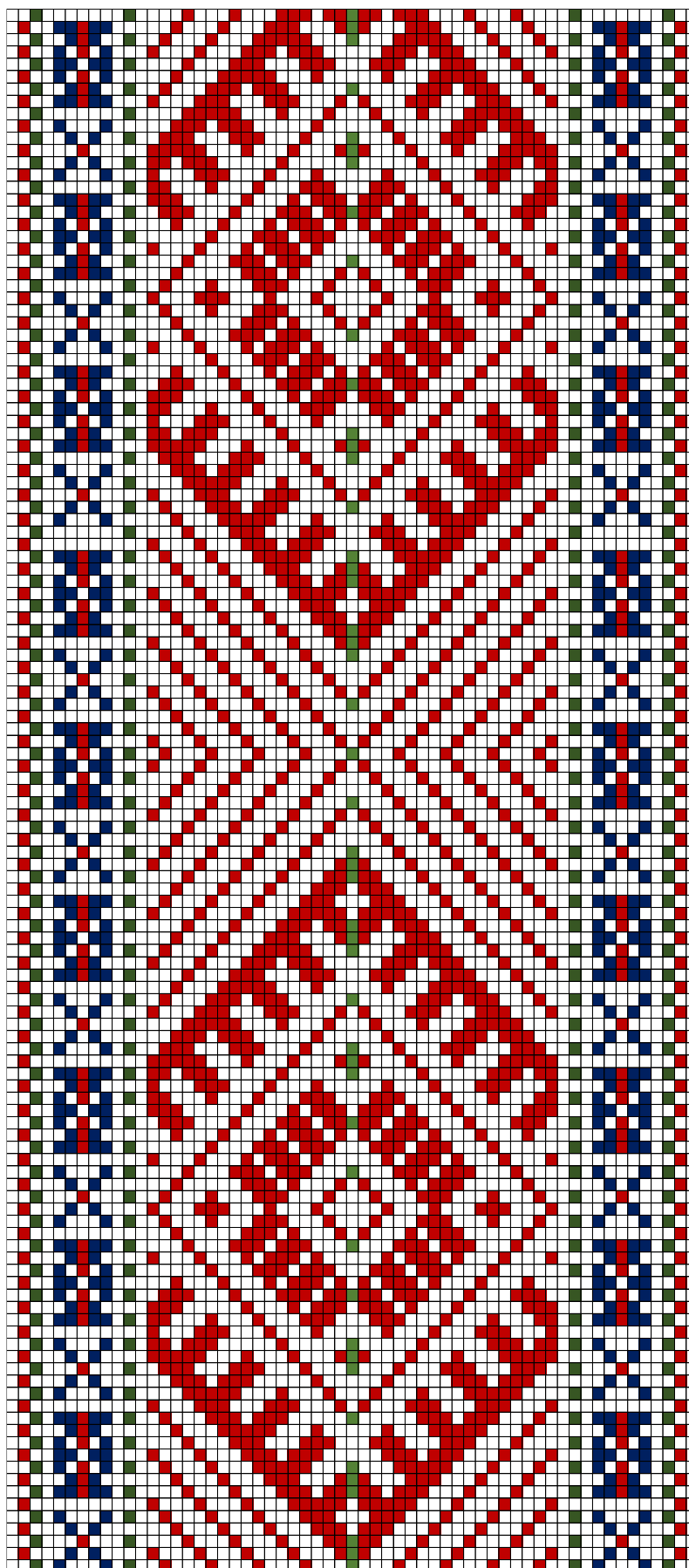

TARVASTU VM VM 6245 E 255

16. TARVASTU VM VM 6245 E 255

- **Materjal:** Punane, roheline ja tumesinine villane, taustalõimed ja kude linane.
- **Möödud:** 6 x 273 cm, lahtised narmad.
- **Kirjeldus:** Naiste üüke. Vöö valmistatud enne 1863.a. Vana-Suislepa vallas, Roni-Järve talus; üleandja: Marzella Mirka.
- **Rakendus:**

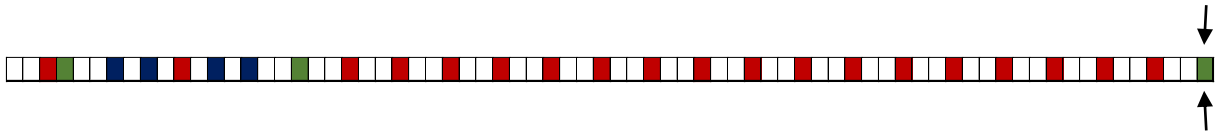

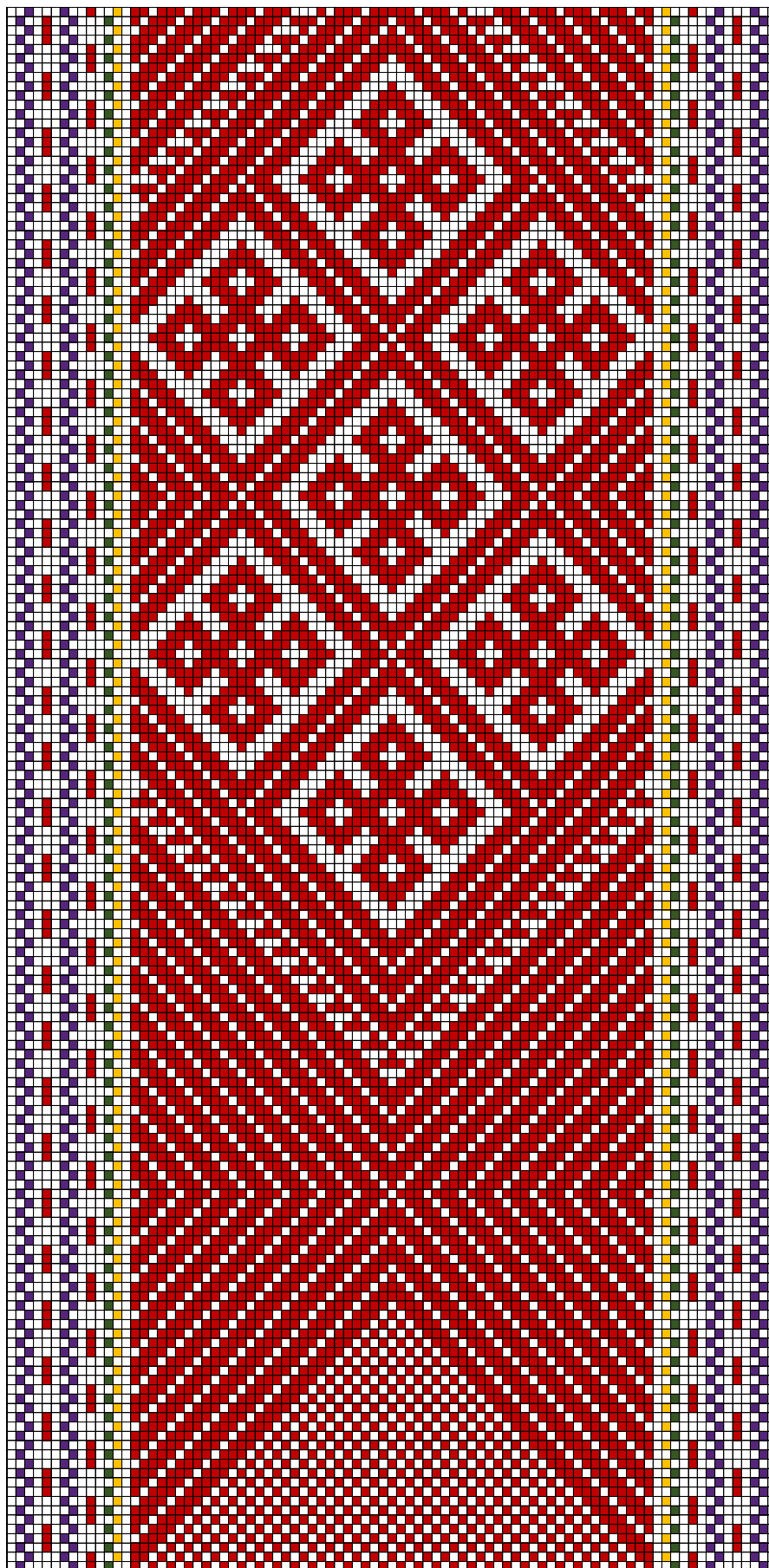

TARVASTU VM VM 6794 E 257 (algus)



TARVASTU VM VM 6794 E 257 (järg)

17. TARVASTU VM VM 6794 E 257

- **Materjal:** Punane, roheline, kollane ja tumesinine villane, taustalõimed ja kude linane.
- **Mõõdud:** 8 x 312 cm, lahtised narmad.
- **Kirjeldus:** Naiste üüke. Vöö valmistatud enne 1900.a. Vana-Suislepa vallas, Roni-Järve talus; üleandja: Marzella Mirka.
- **Rakendus:**

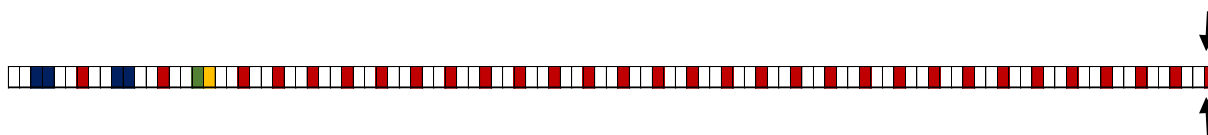



TARVASTU VM VM 6451 E 364 (algus)

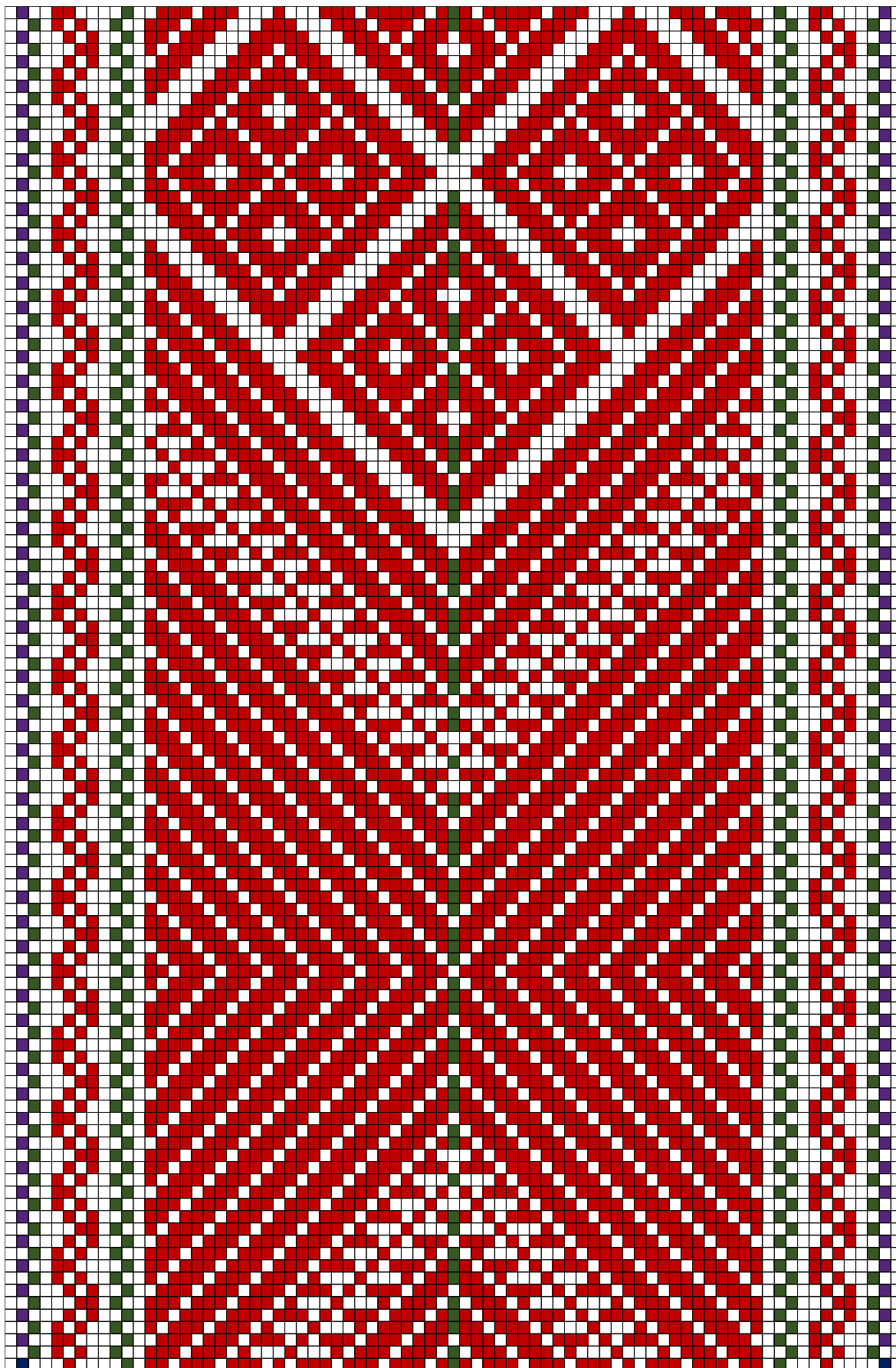

TARVASTU VM VM 6451 E 364 (järg 1)

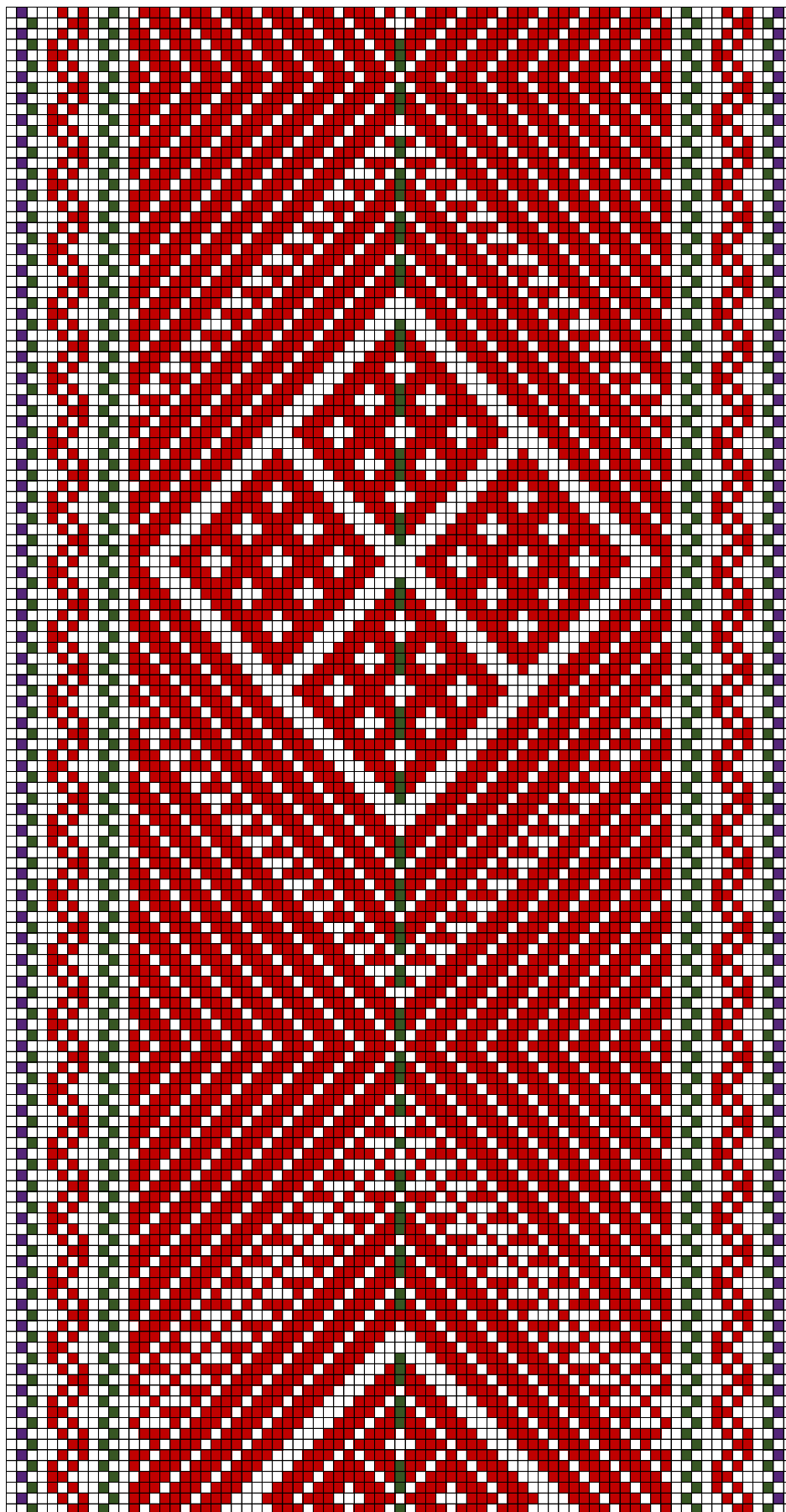

TARVASTU VM VM 6451 E 364 (järg 2)

18.TARVASTU VM VM 6451 E 364

- **Materjal:** Tumepunane, tumesinine ja tumeroheline villane, taustalõimed ja kude linane.
- **Mõõdud:** 8 x 305 cm, lahtised narmad.
- **Kirjeldus:** Naiste üüke. Vöö valmistatud enne 1869.a. Vana-Suislepa vallas, Roni-Järve talus; üleandja: Marzella Mirka.
- **Rakendus:**

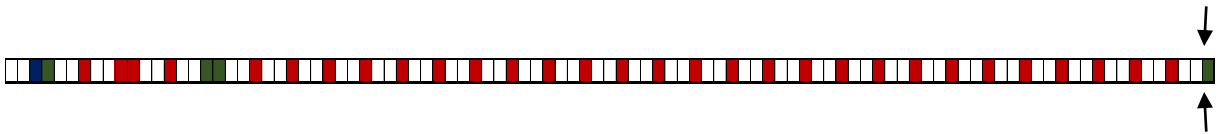

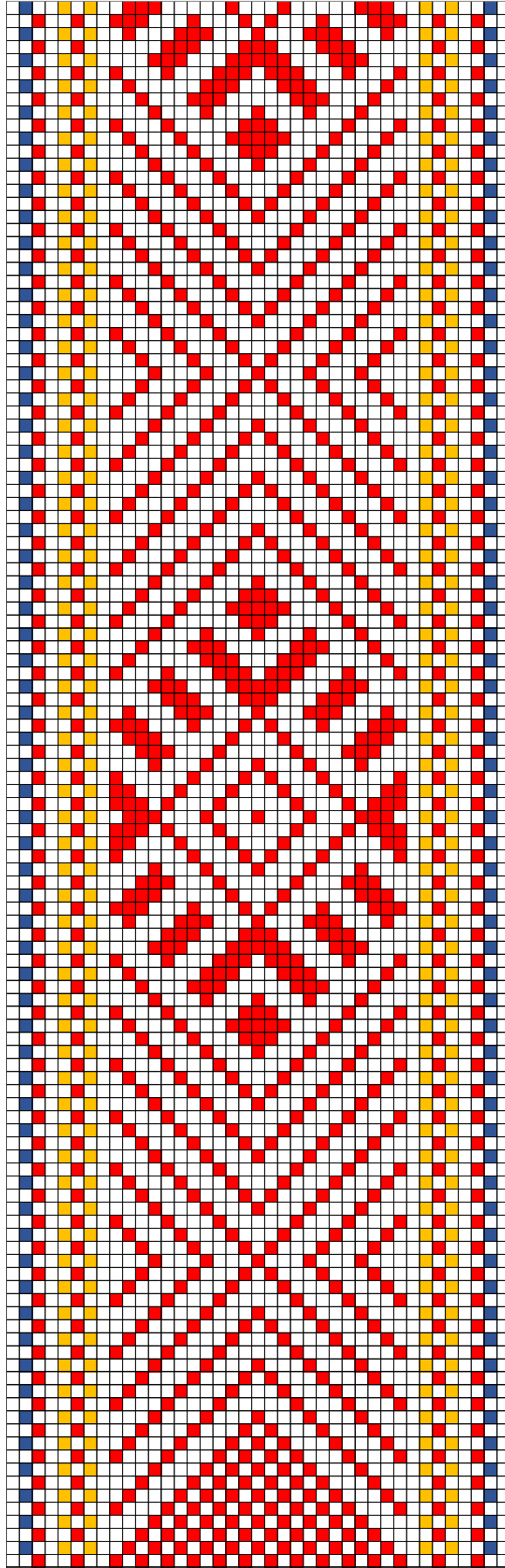

TARVASTU VM VM 6453 E 256

19. TARVASTU VM VM 6453 E 256

- **Materjal:** Punane, sinine ja kollane villane, taustalõimed ja kude linane.
- **Mõõdud:** 3,5 x 284 cm, lahtised narmad.
- **Kirjeldus:** Vöö valmistatud enne 1900.a.; üleandja: Elfriide Luik.
- **Rakendus:**

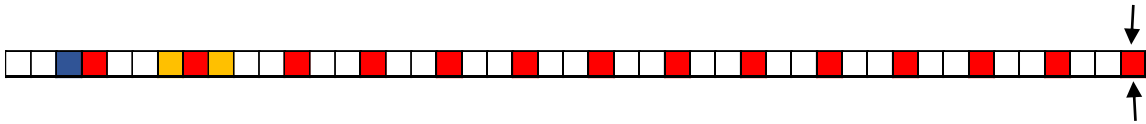

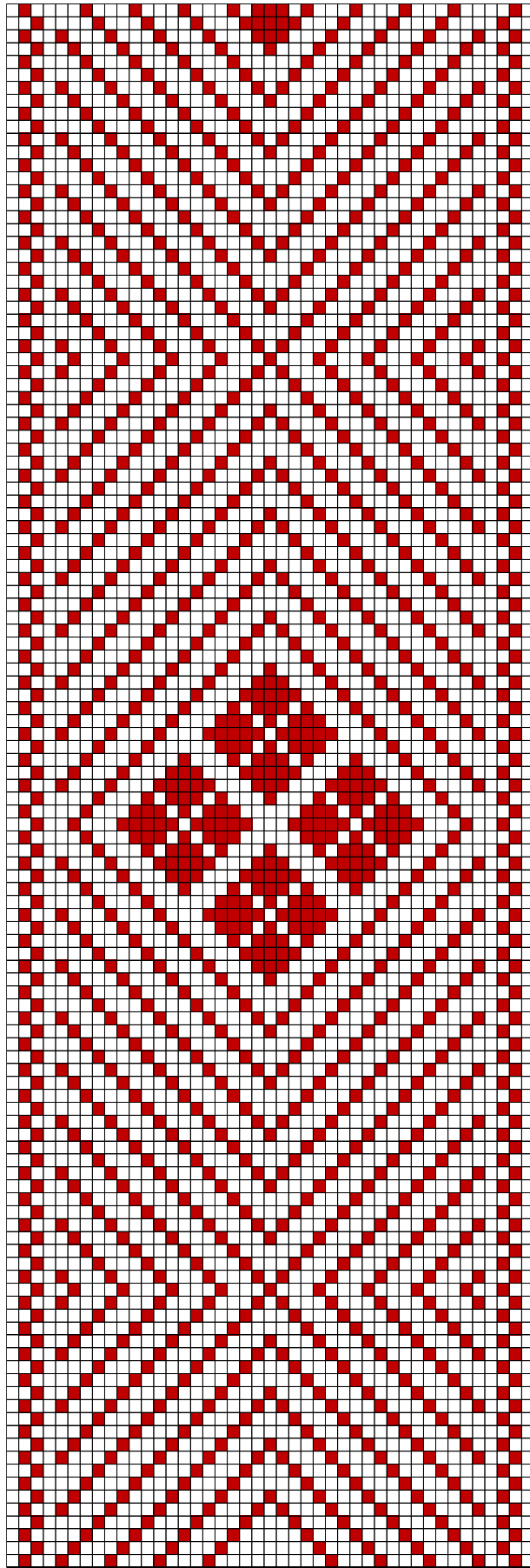

TARVASTU VM VM 8896 E 410 (algus)

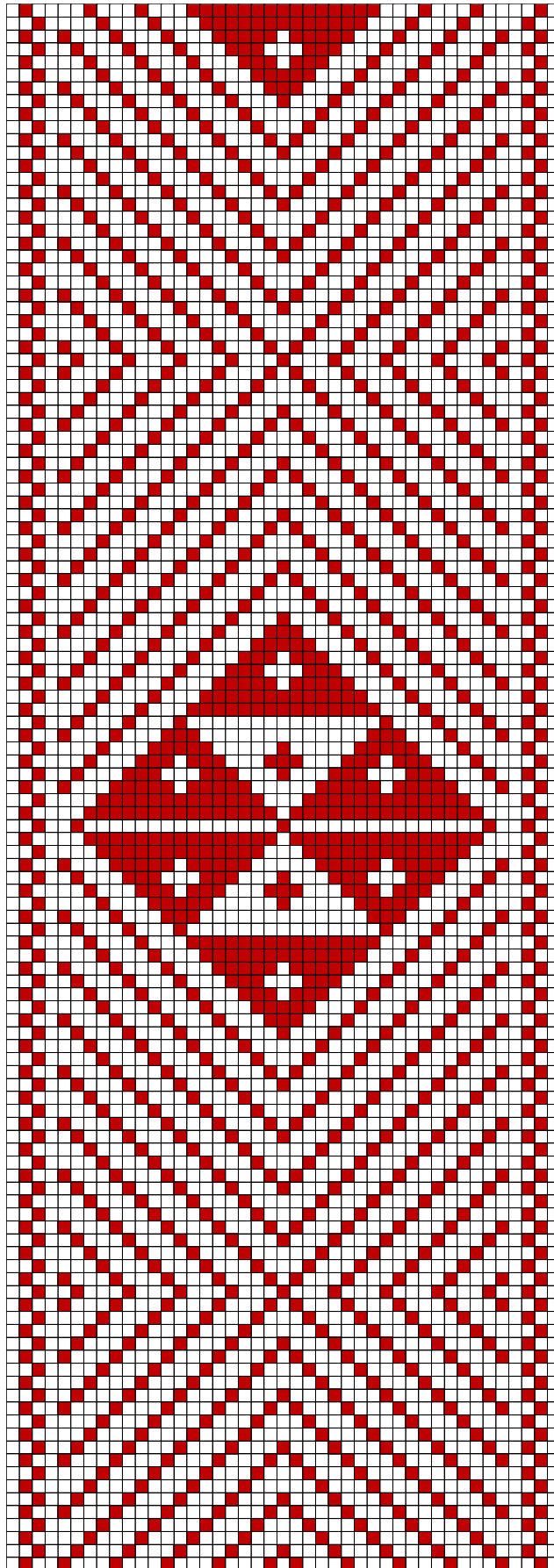

TARVASTU VM VM 8896 E 410 (teine ots)

20. TARVASTU VM VM 8896 E 410

- **Materjal:** Tumepunane villane, taustalõimed ja kude linane.
- **Möödud:** 5,5 x 220 cm, lahtised narmad.
- **Kirjeldus:** Vöö jäi pooleli Vene-Türgi sõja ajal, kui Mari Ruusmanni abikaasa Tõnis Ruusmann sõtta läks. Mari Ruusmann oli vöö müüja vanaema. Vöö valmistatud 1877-1878.a.; üleandja: Elmar-Johannes Kristjan.
- **Rakendus:** Neli viimast motiivi erinevad eelmistest.

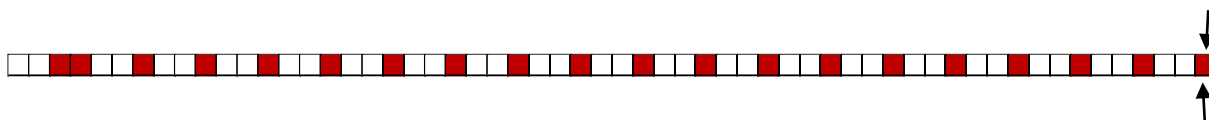

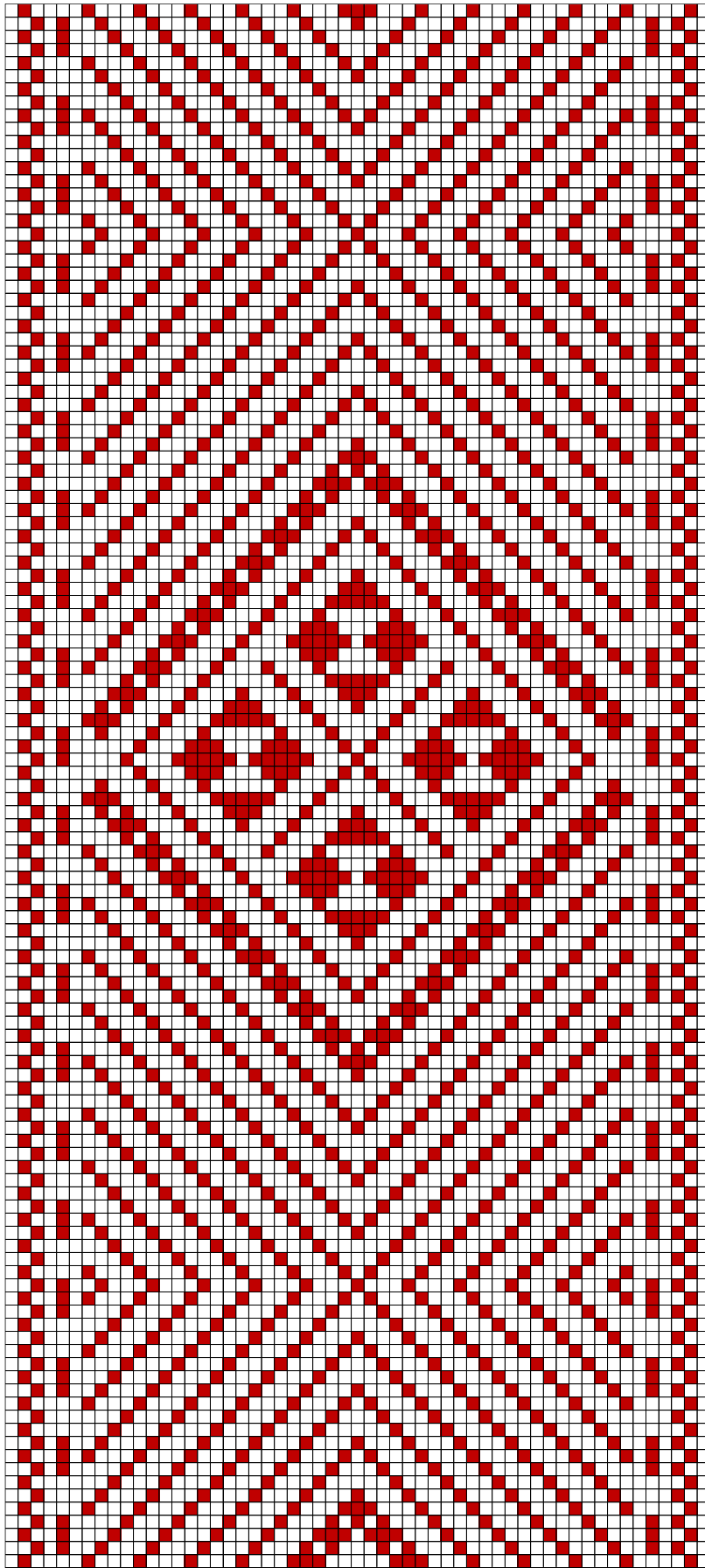

TARVASTU VM VM 9451:3 E 702

21. TARVASTU VM VM 9451:3 E 702

- **Materjal:** Punane villane, taustalõimed ja kude linane.
- **Mõõdud:** 5,5 x 240 cm, 24 cm lahtised narmad.
- **Kirjeldus:** Üleandja: Rosalie Alver, Suislepa vald.
- **Rakendus:**

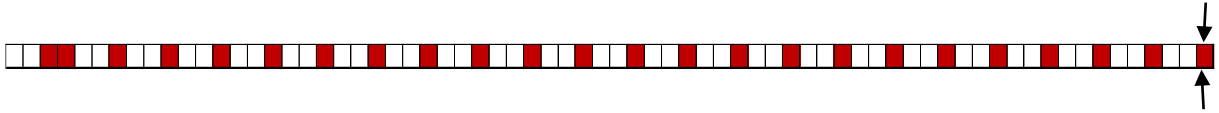

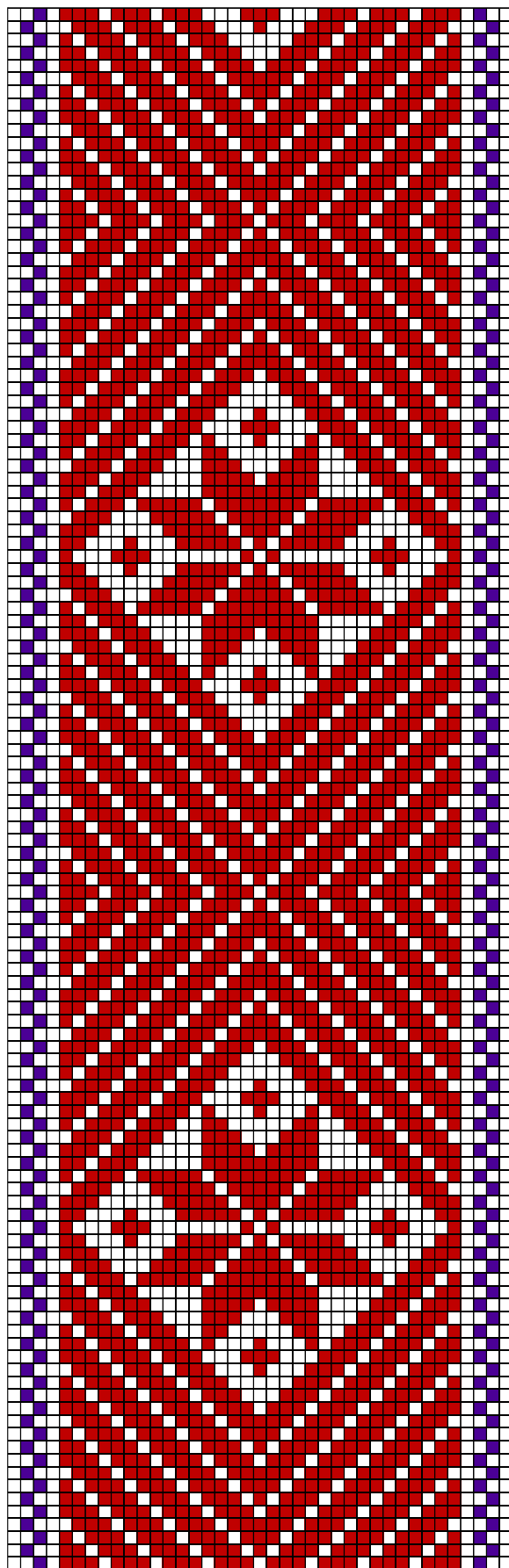

TARVASTU ERM 129:2

22.TARVASTU ERM 129:2

- **Materjal:** Punane ja tumesinine villane, taustalõimed ja kude linane.
- **Möödud:** 5 x 235 cm, 18 cm lahtised narmad.
- **Kirjeldus:** Tarvastu..
- **Rakendus:**

