

TALLINNA KIRIVÖÖD

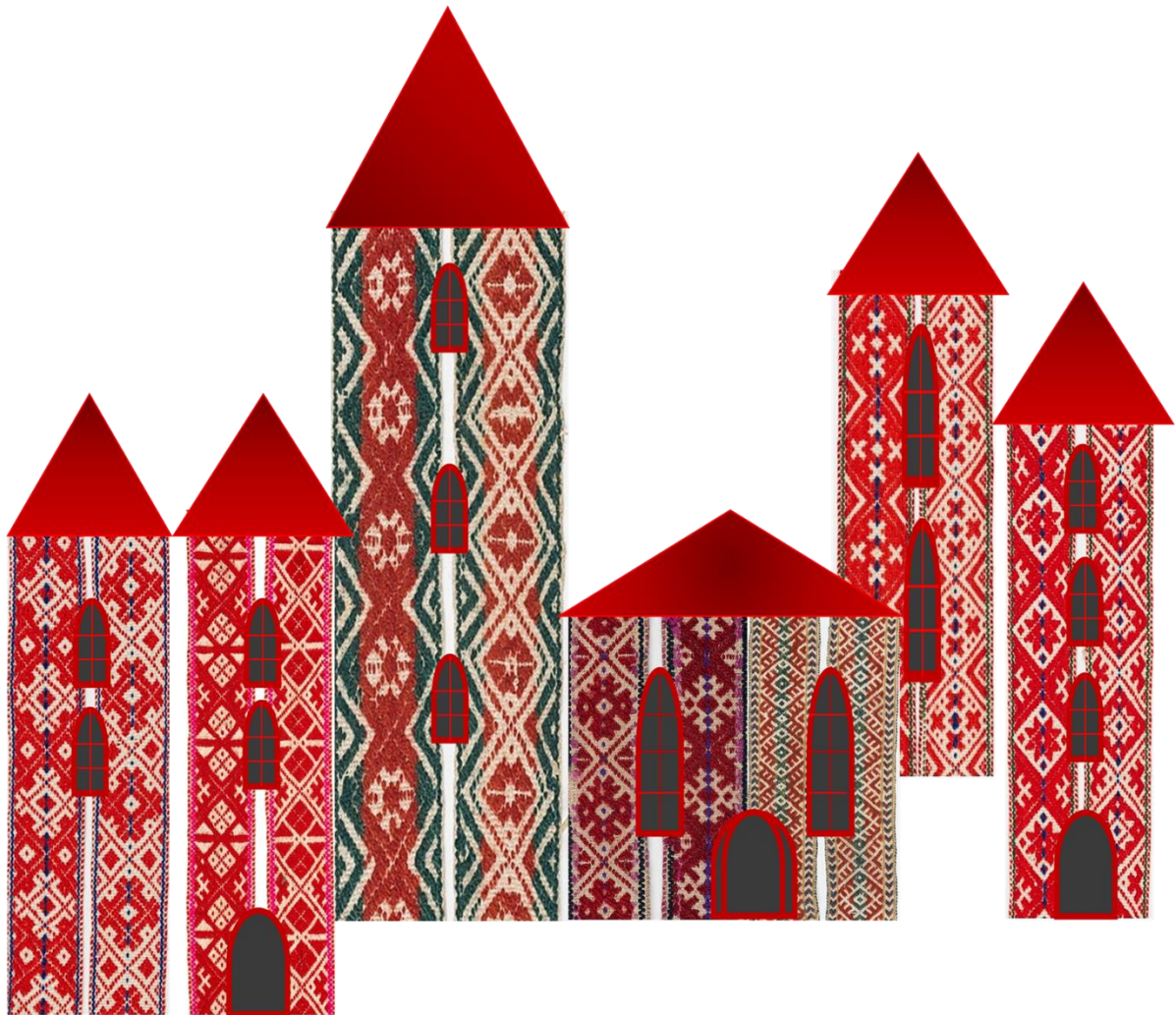

Tallinna kirivööde nimetuse alla on koondatud need vööd, mis linnas nõ liikvel olid. Kuna Tallinn oli ja on Eesti sõlmpunktiks, siis müüdi turgudel ka erinevatest kihelkondadest pärit kirivööd. Muuseum talletas need vööd, mis Tallinnast kogutud /ostetud ühtse teema alla. Erinevatest maakondadest pärit inimesed, kes said Tallinna kodanikeks, tõid kaasa oma riietumisstiili ja kantavad esemed. Seetõttu ongi nn Tallinna kirivööde pilt laiahaardeline.

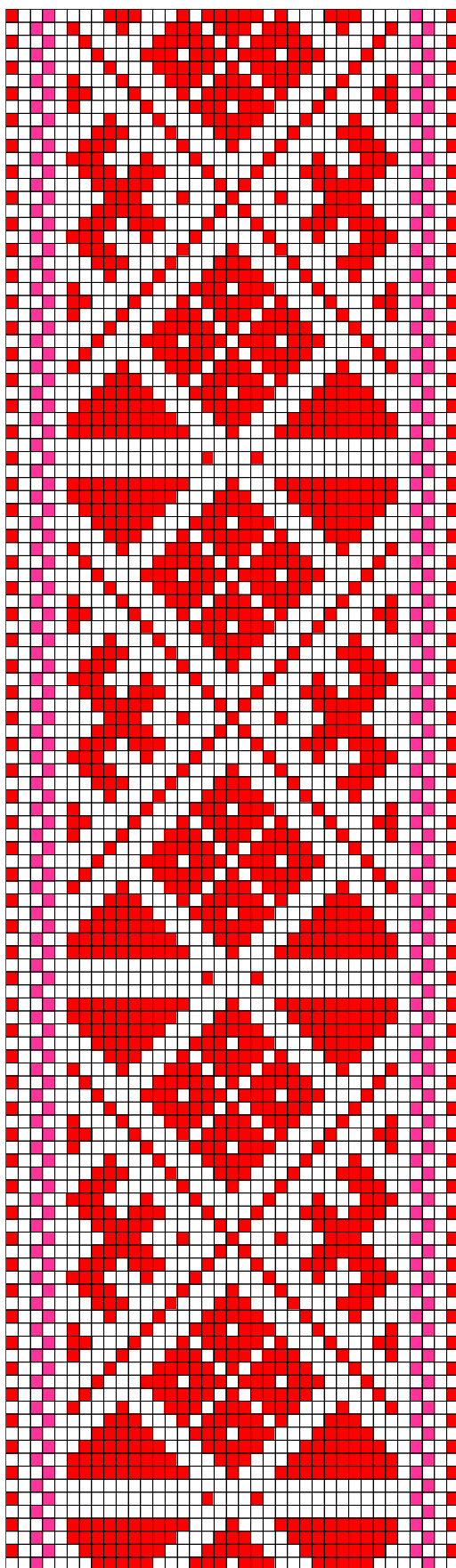

TALLINN ERM A244:17

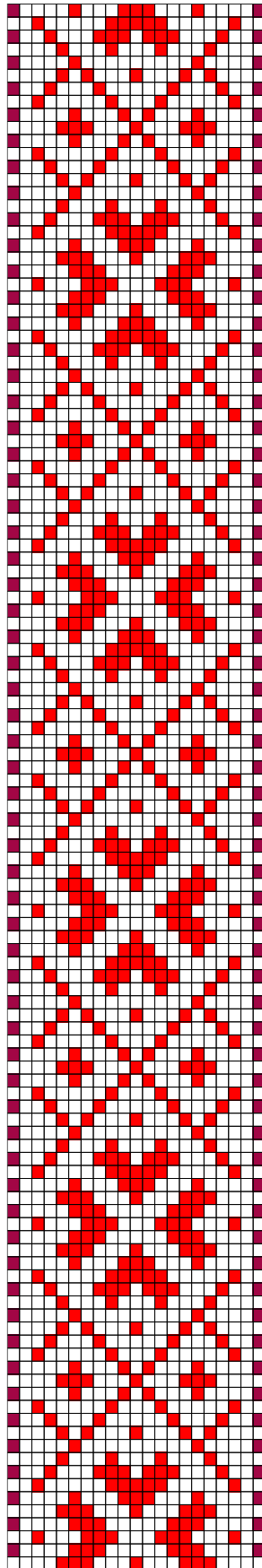

TALLINN ERM A 244:15

2. TALLINN ERM A 244:15

- **Materjalid:** Punane ja lilla villane lõng ning taustalõimed ja kude linased.
- **Mõõdud:** 2 X 228 cm, 13 cm narmad punti seotud.
- **Kirjeldus:** "Müüs keegi Mõisaküla poolt tulnud ärimees."; Asukoht: Eesti; Vabatekstiline asukoht: administratiivne üksus; Harju – Tallinn.
- **Rakendus:**

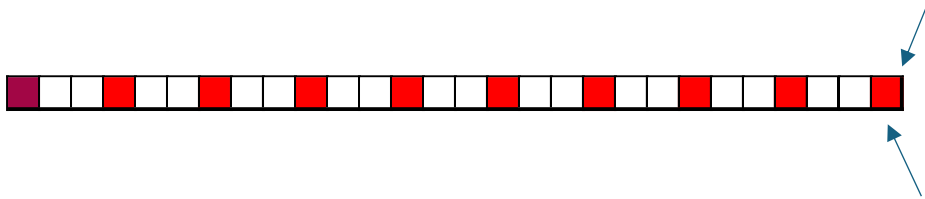

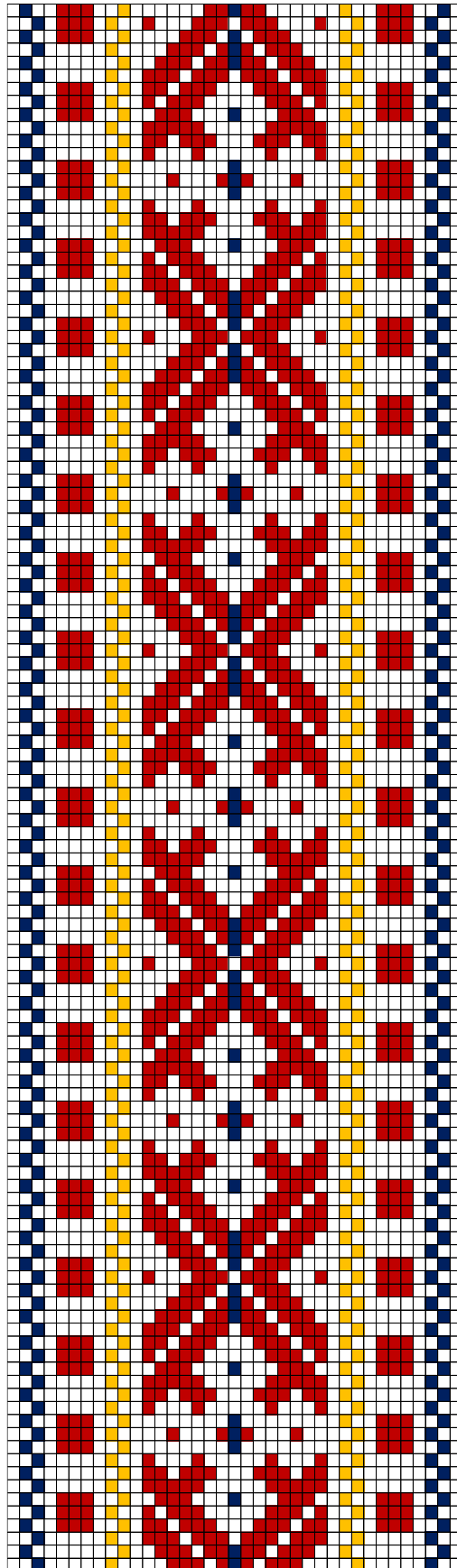

TALLINN ERM A 249:31

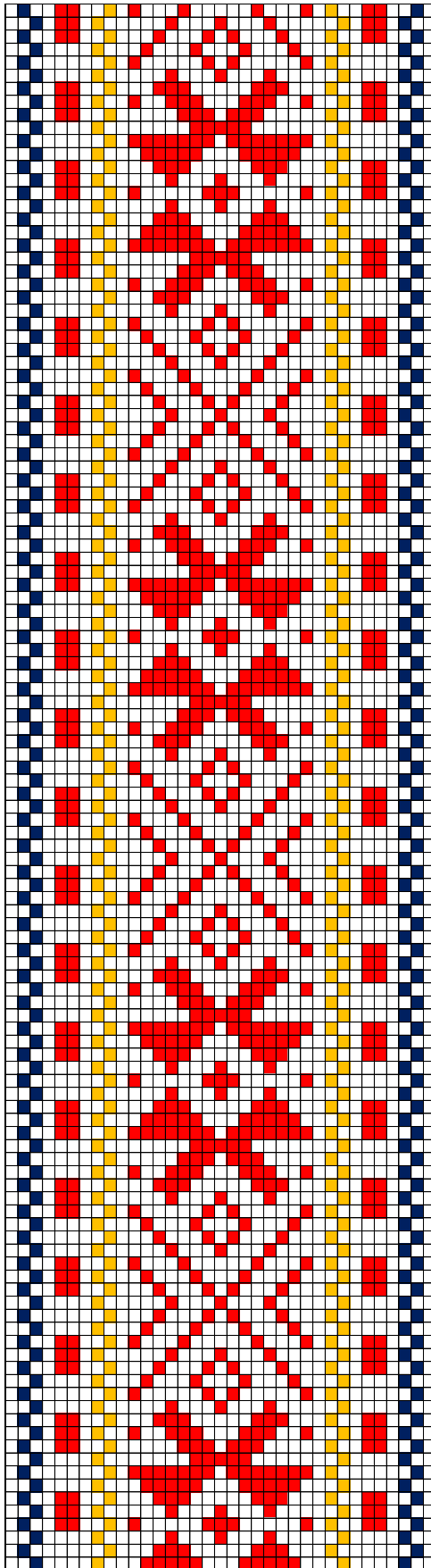

TALLINN ERM A 249:32

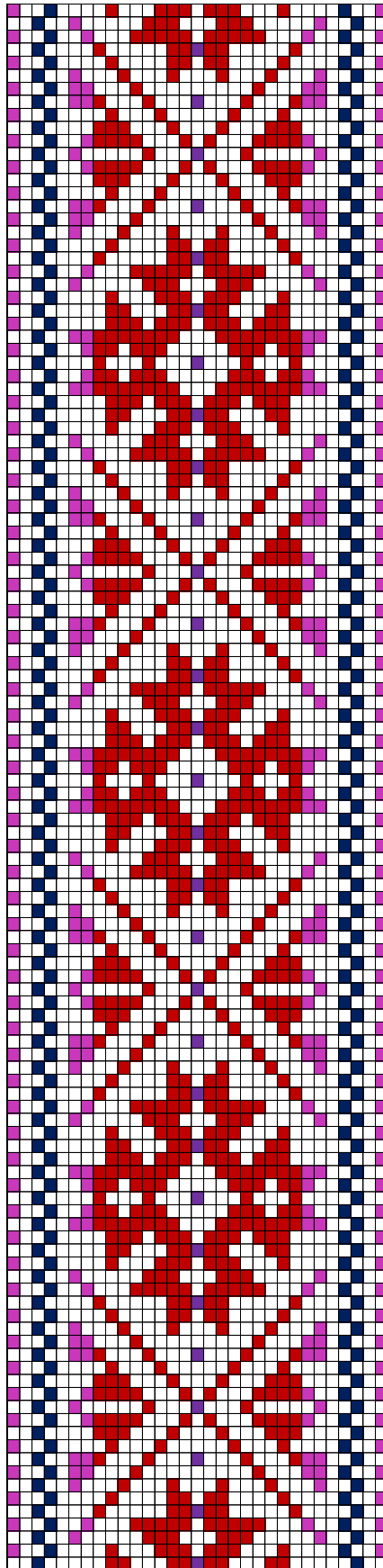

MÄRJAMAA ERM A 249:34 (Tallinn)

5. MÄRJAMAA ERM A 249:34 (Tallinn)

- **Materjalid:** Tumepunane, must, roosa ja tumelilla villane lõng ning taustalõimed ja kude linased.
- **Möödud:** 3, X 199 cm, 9,5 cm narmad.
- **Kirjeldus:** Harju – Tallinn. Tallinna turg.
- **Rakendus:**



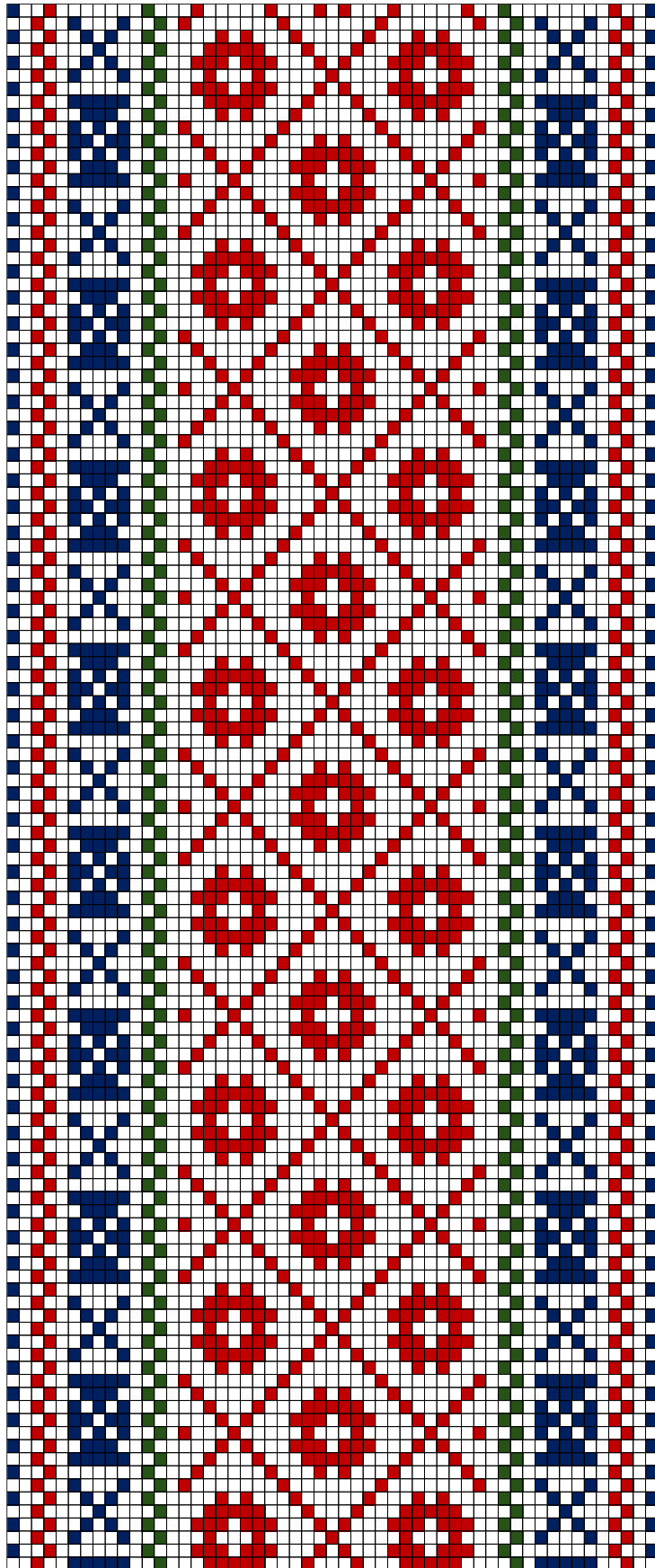

MÄRJAMAA ERM A 249:35 (Tallinn)

6. MÄRJAMAA ERM A 249:35 (Tallinn)

- **Materjalid:** Tumepunane, tumeroheline ja tumesinine villane lõng ning taustalõimed ja kude linased.
- **Möödud:** 5 X 152 cm.
- **Kirjeldus:** Harju – Tallinn. Tallinna turg.
- **Rakendus:**

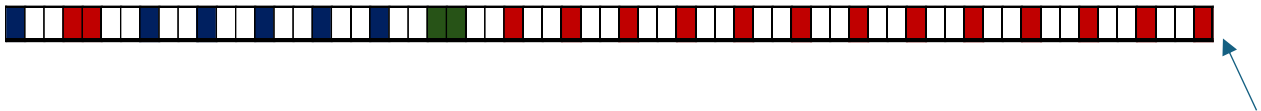

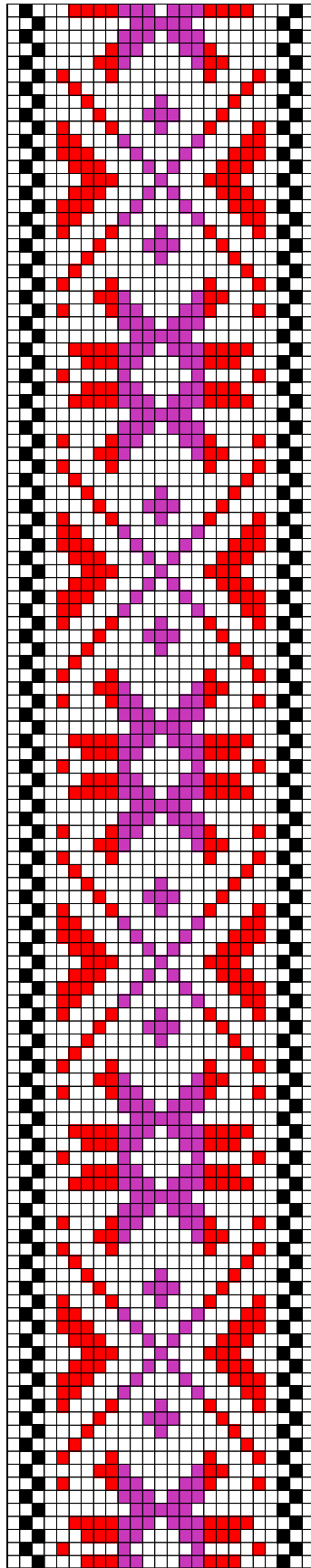

HARJU – TALLINN ERM A 25;5

7. HARJU-TALLINN ERM A 250:5

- **Materjalid:** Punane, roosakaslilla ja tumesinine villane lõng ning taustalõimed ja kude linased.
- **Mõõdud:** 3 X 199 cm, 10 cm narmad lahtised.
- **Kirjeldus:** Harju – Tallinn. Tallinna turg.
- **Rakendus:**

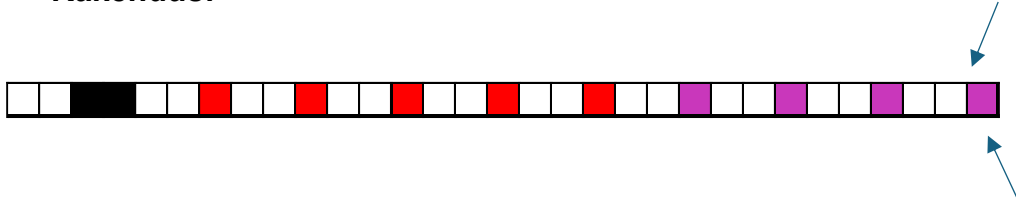

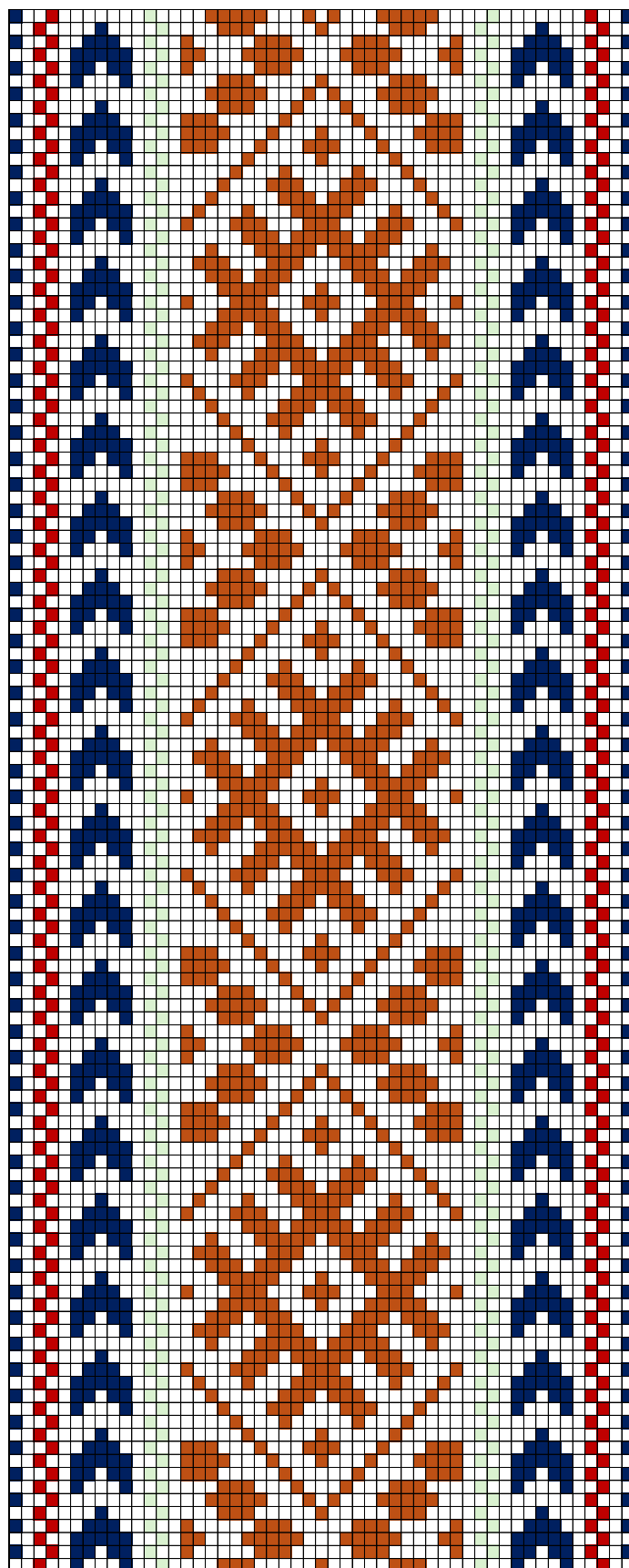

KULLAMAA ERM A 447:350 (Tallinn)

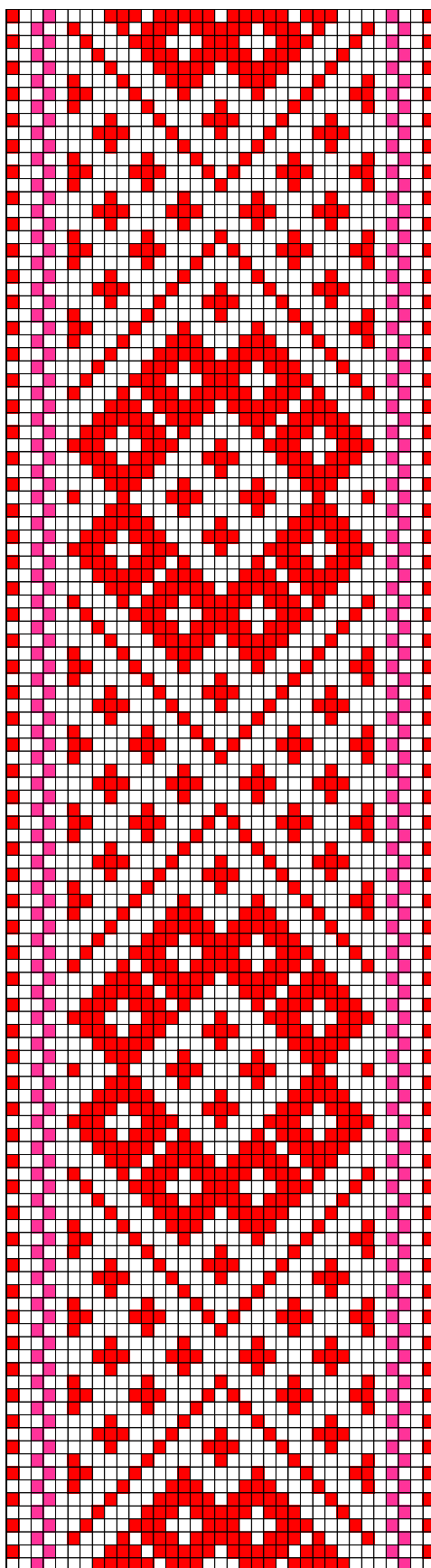

TÕSTAMAA ERM A 459:23 (Tallinn)

9. TÕSTAMAA ERM A 459:23 (Tallinn)

- **Materjalid:** Punane ja lilla villane lõng ning taustalõimed ja kude linased.
- **Mõõdud:** 3,5 X 252 cm, 15 cm narmad neljas palmikus.
- **Kirjeldus:** Harju – Tallinn. Tallinna turg.
- **Rakendus:**

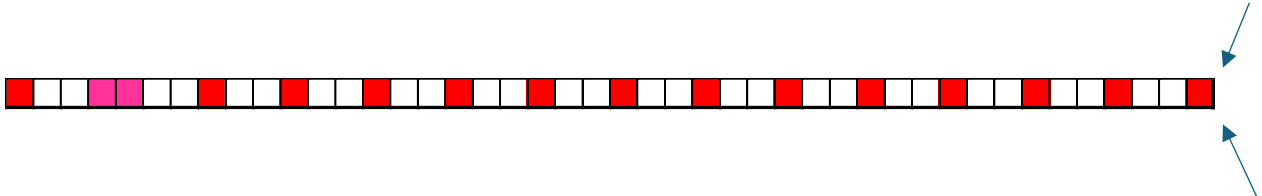

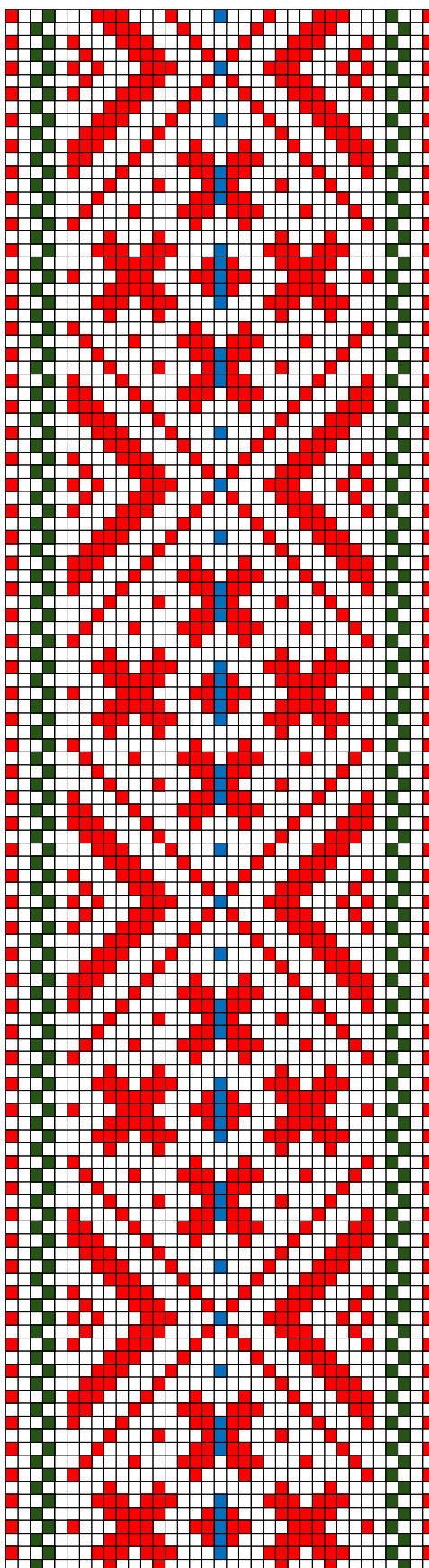

TÕSTAMAA ERM A 459:24 (Tallinn)

10. TÕSTAMAA ERM A 459:24 (Tallinn)

- **Materjalid:** Punane, tumeroheline ja sinine villane lõng ning taustalõimed ja kude linased.
- **Mõõdud:** 3,5 X 214 cm, 10 cm narmad labaselt põimitud neljaks haruks.
- **Kirjeldus:** Harju – Tallinn. Tallinna turg.
- **Rakendus:**

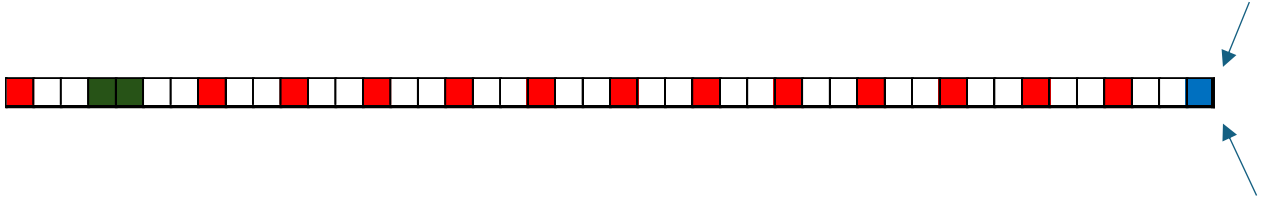

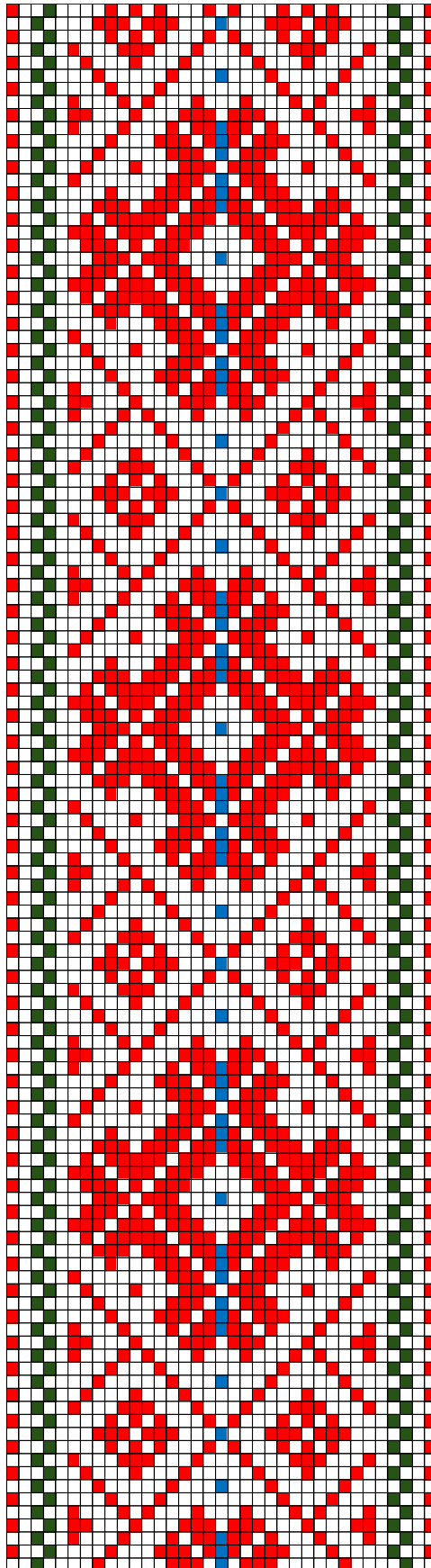

TÕSTAMAA ERM A 459:26 (Tallinn)

11. TÕSTAMAA ERM A 459:26 (Tallinn)

- **Materjalid:** Punane, tumeroheline ja sinine villane lõng ning taustalõimed ja kude linased.
- **Mõõdud:** 3,4 X 210 cm, 9 cm narmad labaselt põimitud neljaks haruks.
- **Kirjeldus:** Harju – Tallinn. Tallinna turg.
- **Rakendus:**

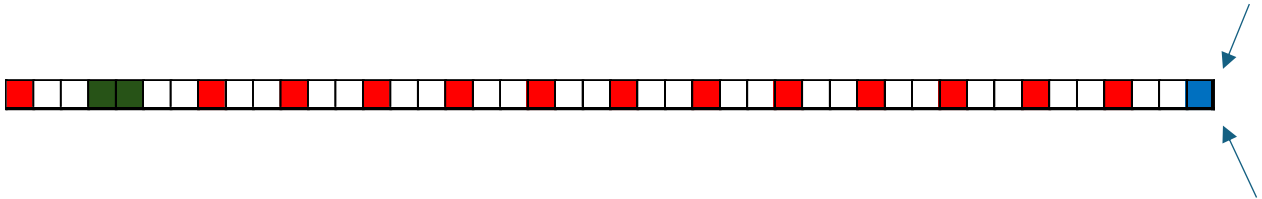

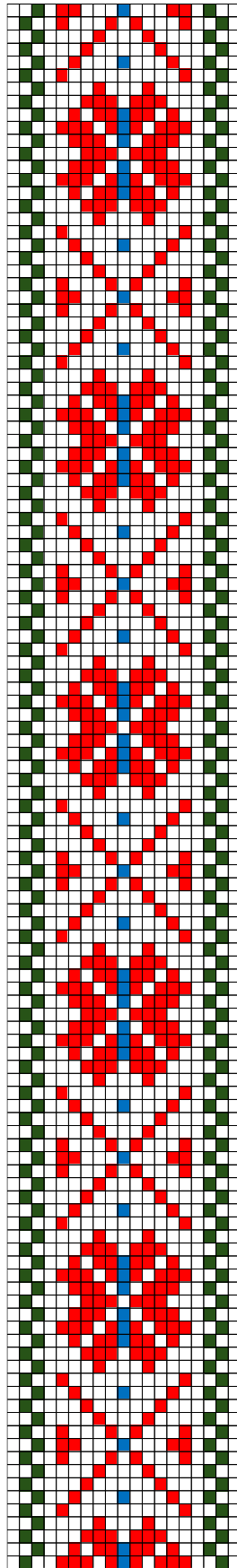

TÕSTAMAA ERM A 459:27 (Tallinn)

Mustriskeemid teostas Tiia Artla

12. TÕSTAMAA ERM A 459:27 (Tallinn)

- **Materjalid:** Punane, tumeroheline ja sinine villane lõng ning taustalõimed ja kude linased.
- **Mõõdud:** 1,8 X 245 cm, 9 cm narmad.
- **Kirjeldus:** Harju – Tallinn.
- **Rakendus:**

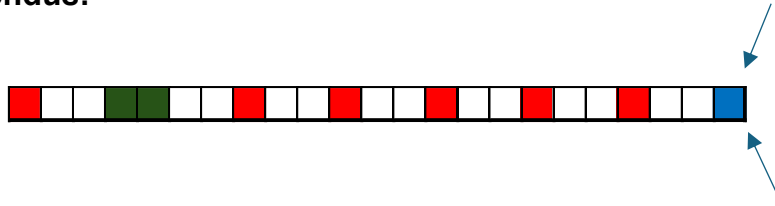

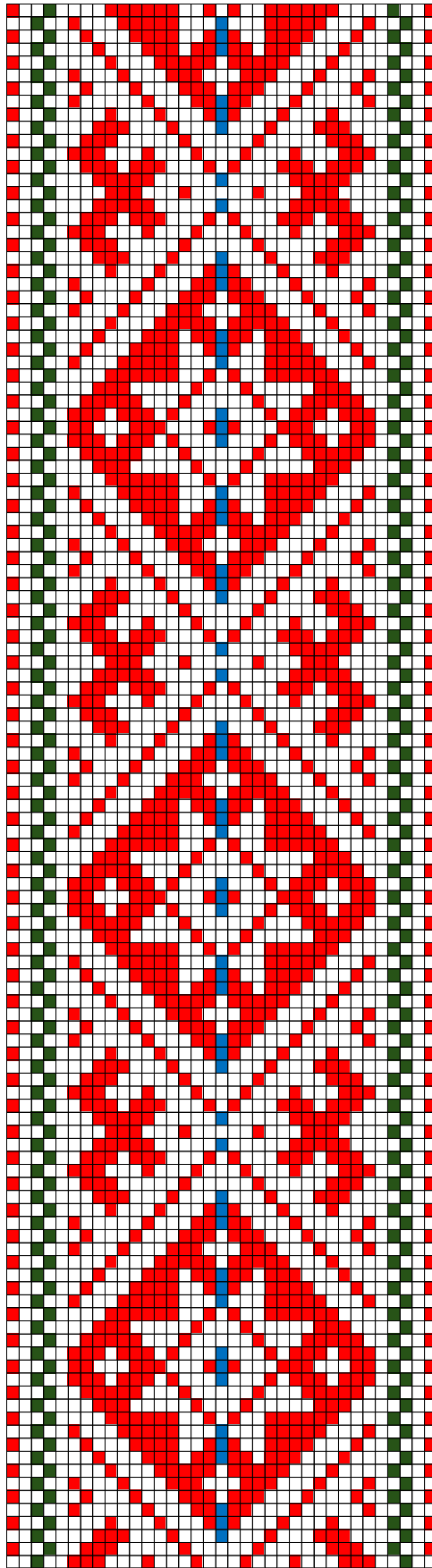

TÕSTAMAA ERM A 459:31

13. TÕSTAMAA ERM A 459:31 (Tallinn)

- **Materjalid:** Punane, tumeroheline ja sinine villane lõng ning taustalõimed ja kude linased.
- **Mõõdud:** 3,2 X 202 cm, 11 cm narmad põimitud labaselt neljaks haruks.
- **Kirjeldus:** Harju – Tallinn.
- **Rakendus:**

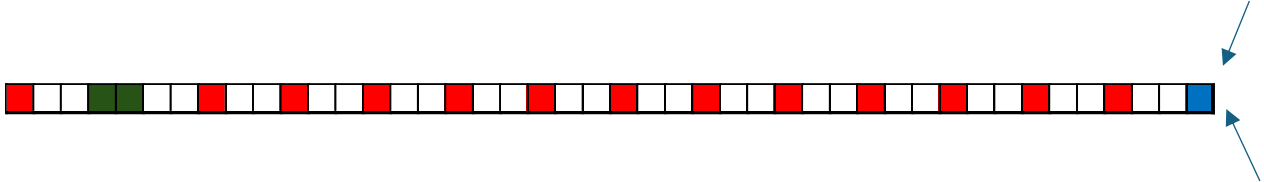

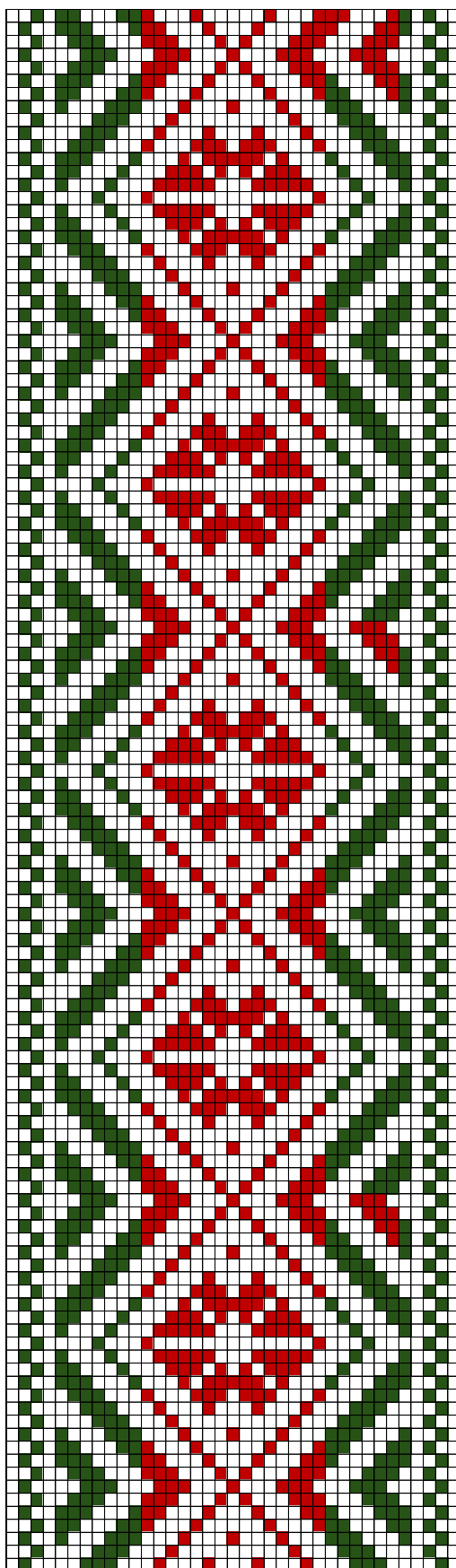

NISSI ERM A 486:2 (Tallinn)

14. NISSI ERM A 486:2 (Tallinn)

- **Materjalid:** Punane ja tumeroheline villane lõng ning taustalõimed ja kude linased.
- **Mõõdud:** 4,6 X 192 cm, 14 cm narmad palmitsetud viieks haruks.
- **Kirjeldus:** Harju – Tallinn.
- **Rakendus:**



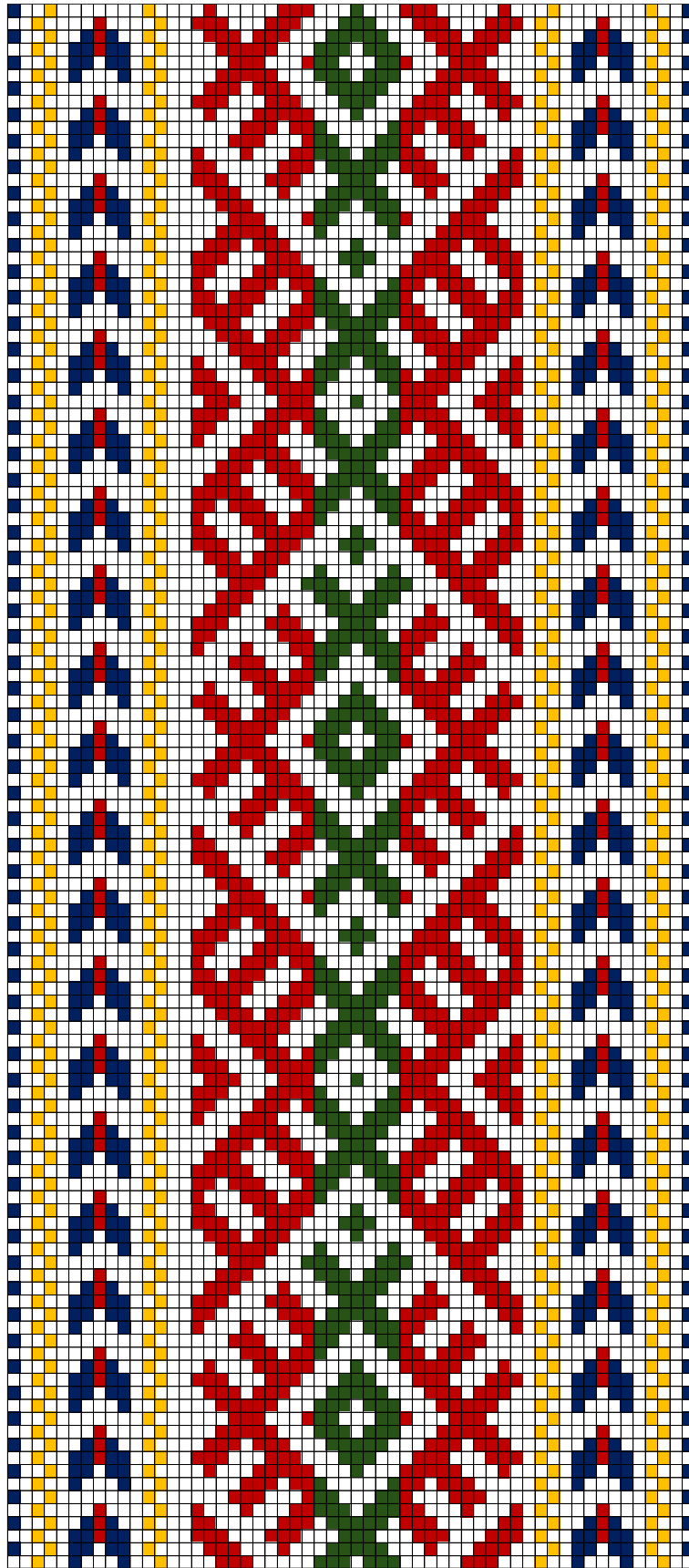

TORMA ERM A 509:1172 (Tallinn)

15. TORMA ERM A 509:1172 (Tallinn)

- **Materjalid:** Punane, tumesinine, kollane ja tumeroheline villane lõng ning taustalõimed ja kude linased.
- **Mõõdud:** 7,2 X 290 cm, 19 cm narmad mähitud seitsmeks haruks.
- **Kirjeldus:** 1830.a. Harju – Tallinn.
- **Rakendus:**

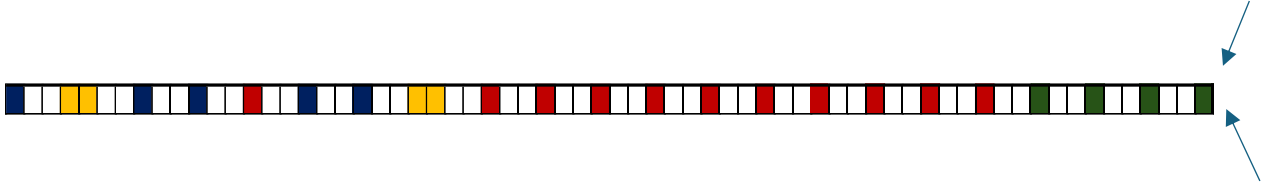

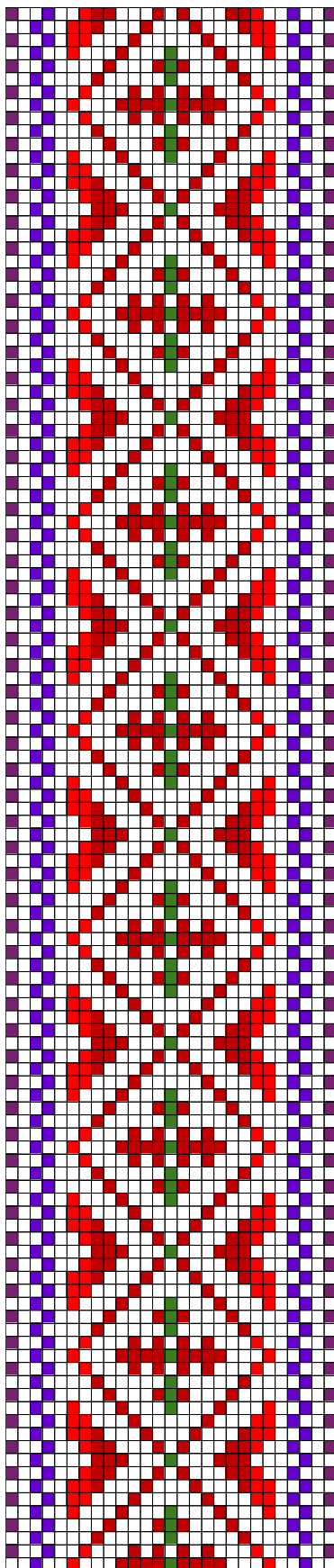

TORMA ERM A 509:1425 (Tallinn)

16.TORMA ERM A 509:1425 (Tallinn)

- **Materjalid:** Punane, tumelilla, roheline ja roosakaslilla villane lõng ning taustalõimed ja kude linased.
- **Mõõdud:** 2 X 1290 cm, 3,5 cm narmad lahtiselt.
- **Kirjeldus:** Harju – Tallinn.
- **Rakendus:**

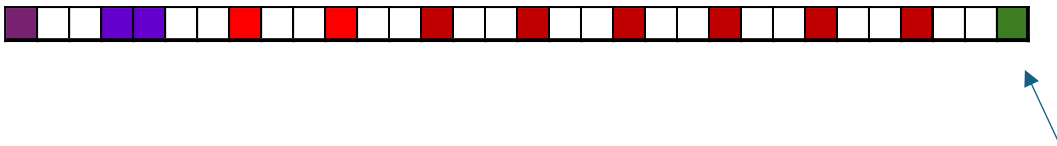

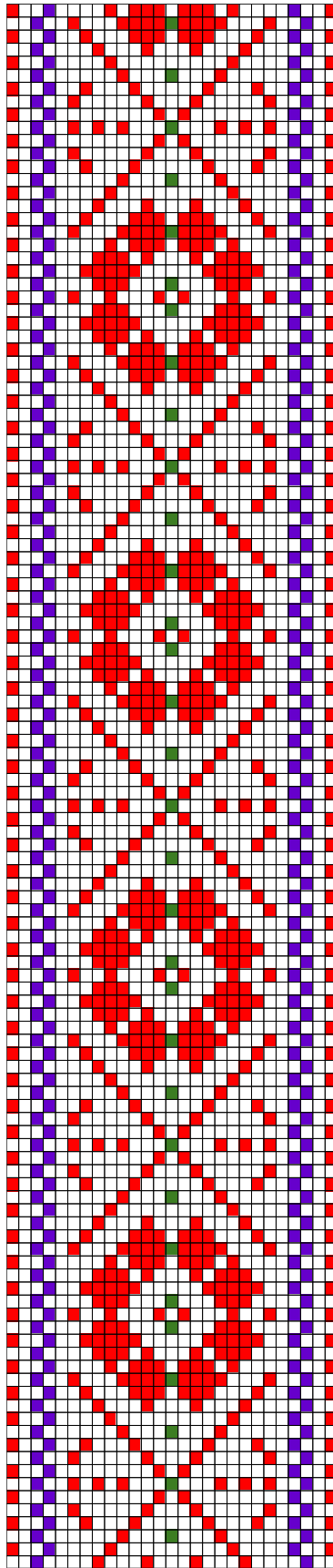

PÄRNU-JAAGUPI ERM A 509:1520 (Tallinn)

17. PÄRNU-JAAGUPI ERM A 509:1520 (Tallinn)

- **Materjalid:** Punane, tumelilla ja roheline villane lõng ning taustalõimed ja kude linased.
- **Mõõdud:** 2,2 X 196 cm, 12 cm narmad kolmes harus ponimusena.
- **Kirjeldus:** Harju – Tallinn.
- **Rakendus:**

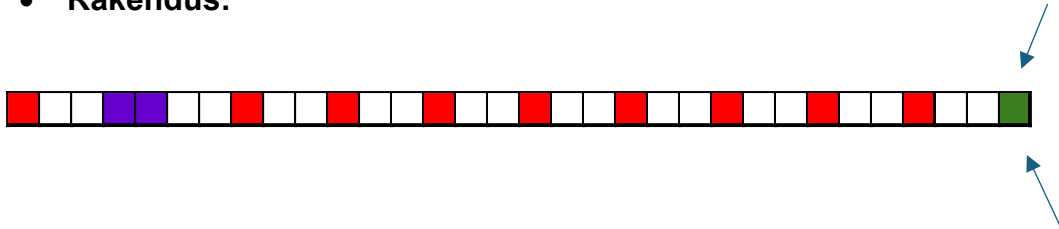

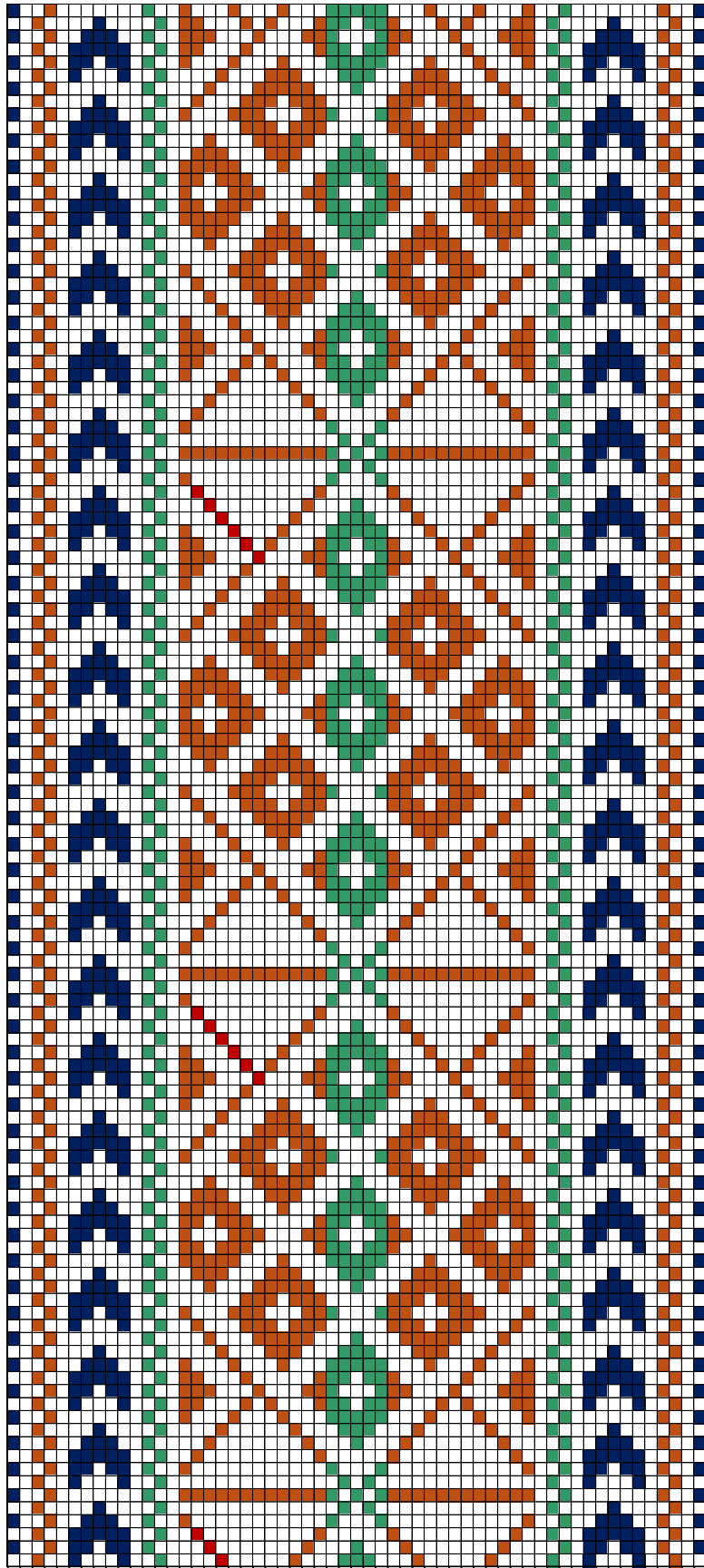

HARJU-TALLINN ERM A 559:129

18. HARJU-TALLINN ERM A 559:129

- **Materjalid:** Pruun, mürkroheline ja tumesinine villane lõng ning taustalõimed ja kude linased.
- **Mõõdud:** 5,8 X 39 cm (katke), 9 cm narmad.
- **Kirjeldus:** Harju – Tallinn.
- **Rakendus:**

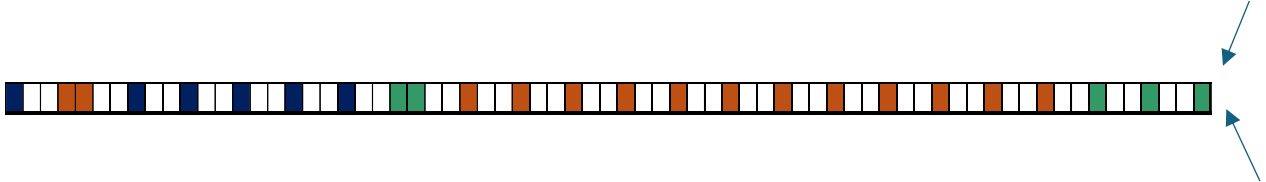

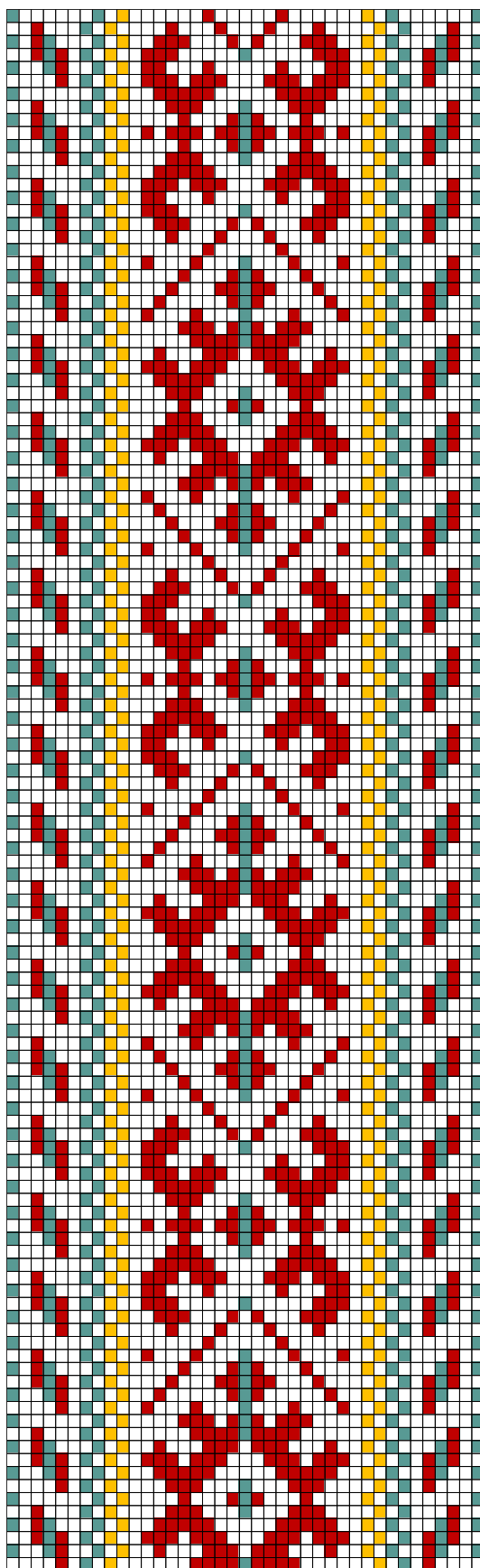

HARJU-TALLINN ERM A 559:130

19. HARJU-TALLINN ERM A 559:130

- **Materjalid:** Punakaspruun, kollane ja sinakasroheline villane lõng ning taustalõimed ja kude linased.
- **Mõõdud:** 4,3 X 284 cm, 14 cm narmad lahtiselt..
- **Kirjeldus:** 19. saj. lõpp. Harju – Tallinn.
- **Rakendus:**

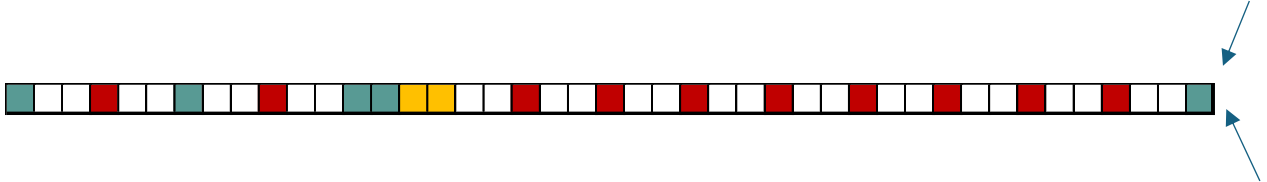

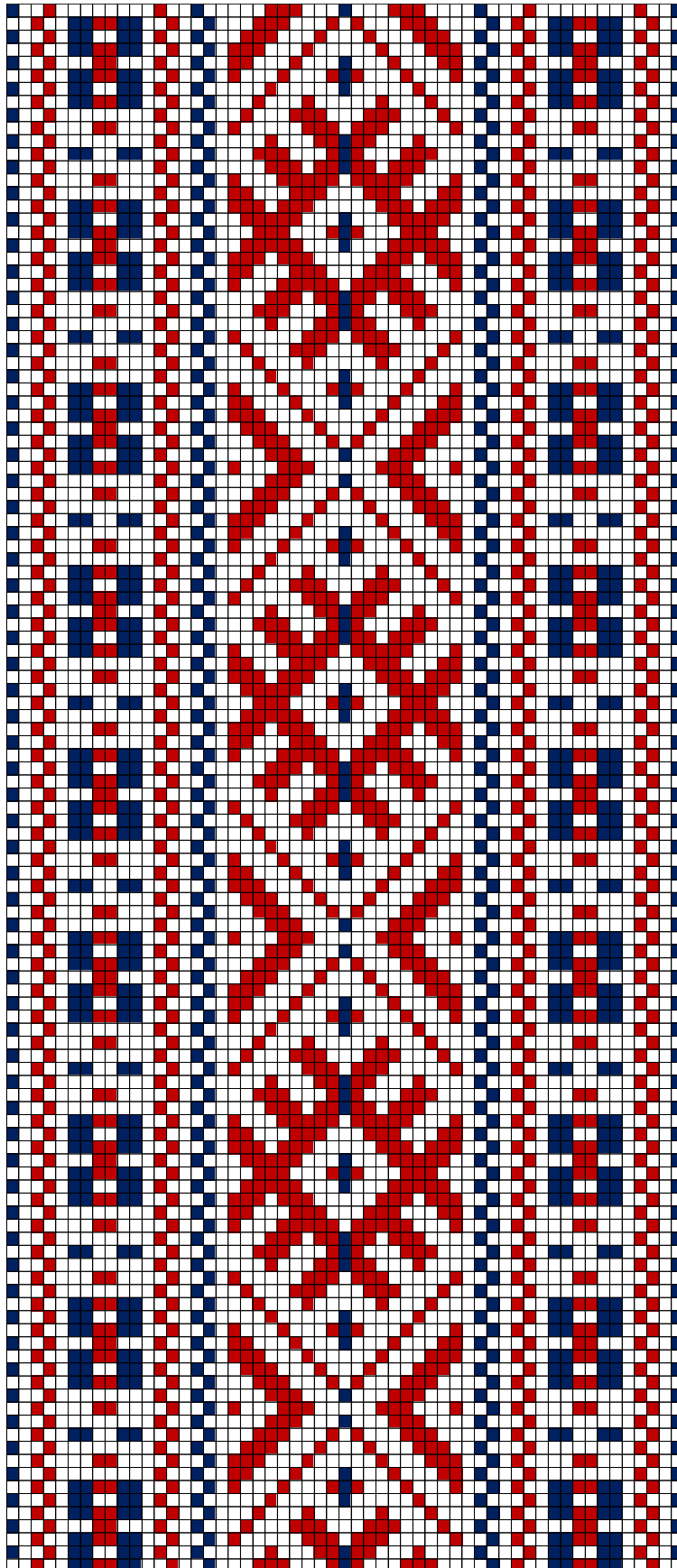

HARJU-TALLINN ERM A 559:132

Mustriskeemid teostas Tiia Artla

20. HARJU-TALLINN ERM A 559:132

- **Materjalid:** Tumepunane, tumesinine ja sinakasroheline villane lõng ning taustalõimed ja kude linased.
- **Mõõdud:** 6 X 39 cm (katke), 14 cm narmad.
- **Kirjeldus:** Harju – Tallinn.
- **Rakendus:**

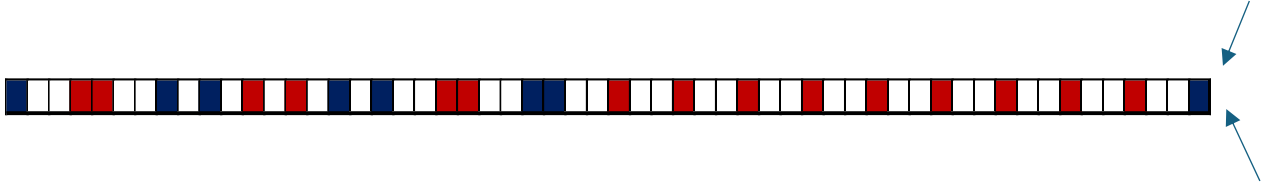

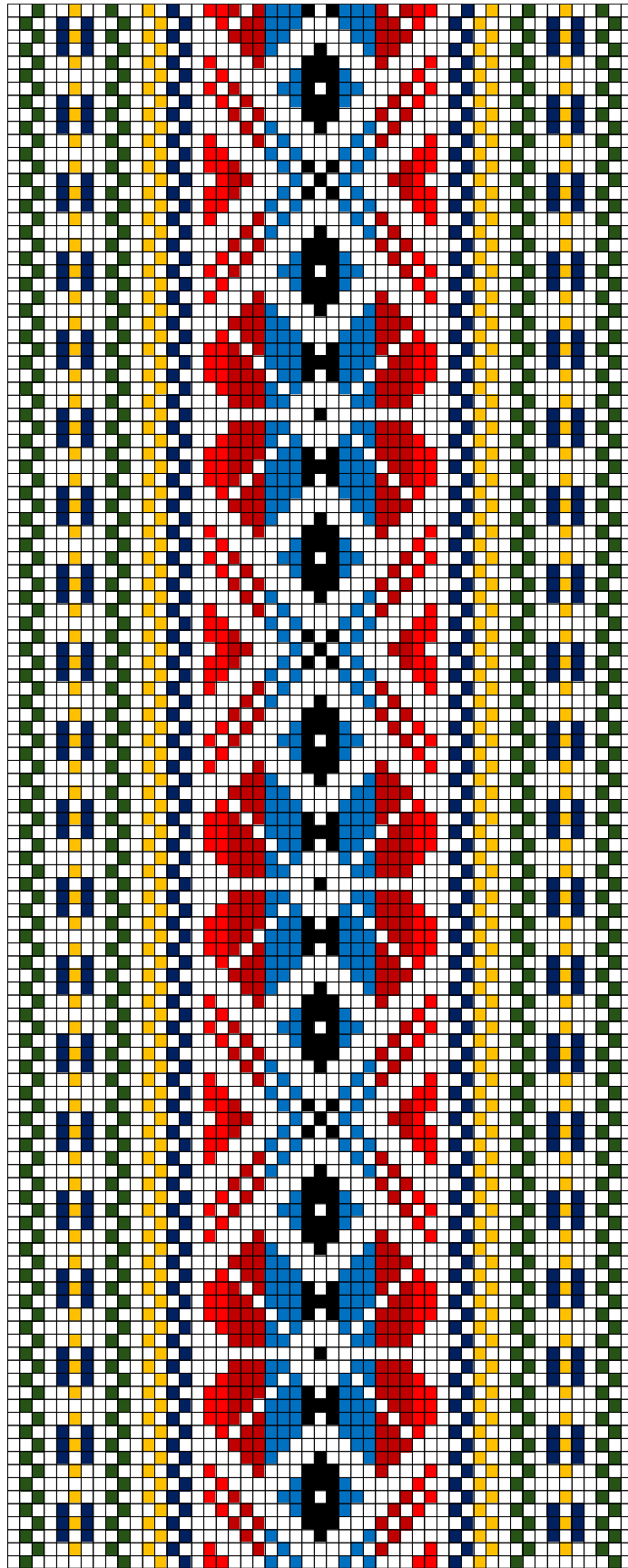

HARJU-TALLINN ERM A 559:133

21. HARJU-TALLINN ERM A 559:133

- **Materjalid:** Tumepunane, punane, sinine, tumesinine, kollane, must ja tumeroheline villane lõng ning taustalõimed ja kude linased.
- **Mõõdud:** 5 X 220 cm, 12 cm narmad lahtiselt.
- **Kirjeldus:** 1930-1939.a. Harju – Tallinn. Tallinna kunstimuuseumi kataloogis E. Reemetsa mäрге: "Oli kodukäsitöö u 1930-39. Vöö kujutud küll rahvusliku vöö eeskujul, kuid värvide koostõla ja ka materjali valik on täiesti võõras rahvuslikule eesti vööle."
- **Rakendus:**

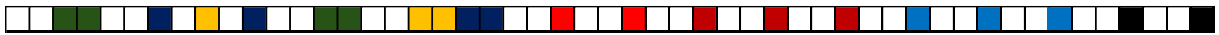

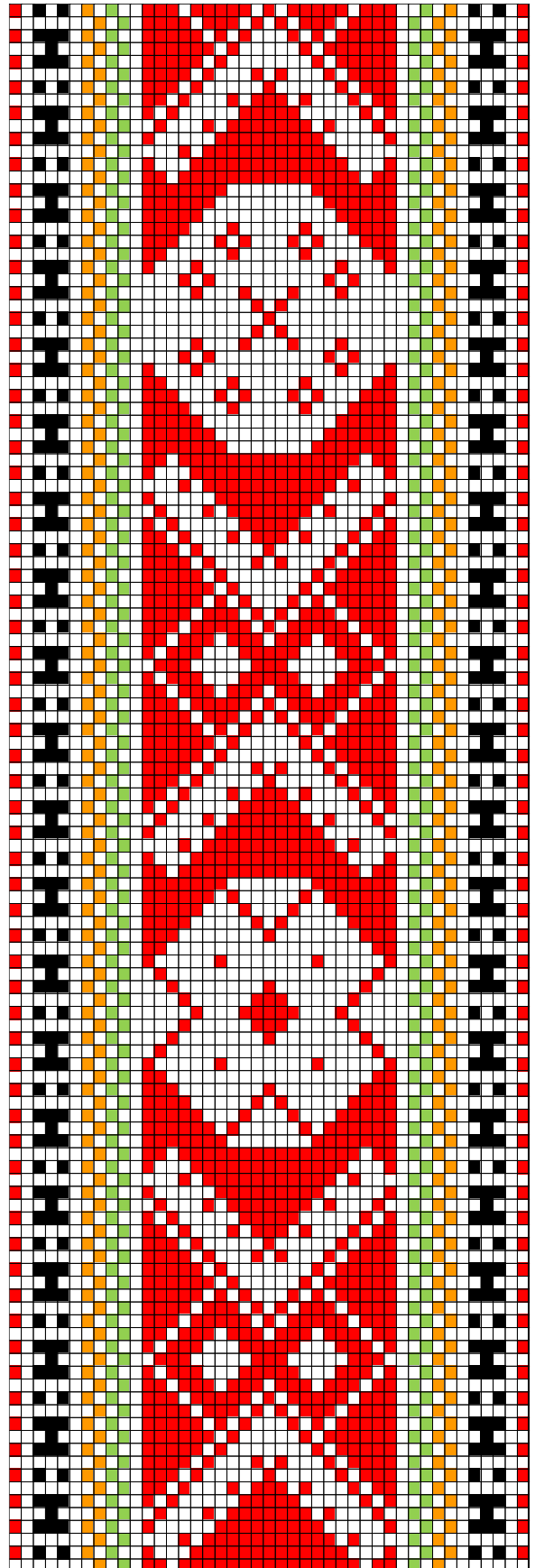
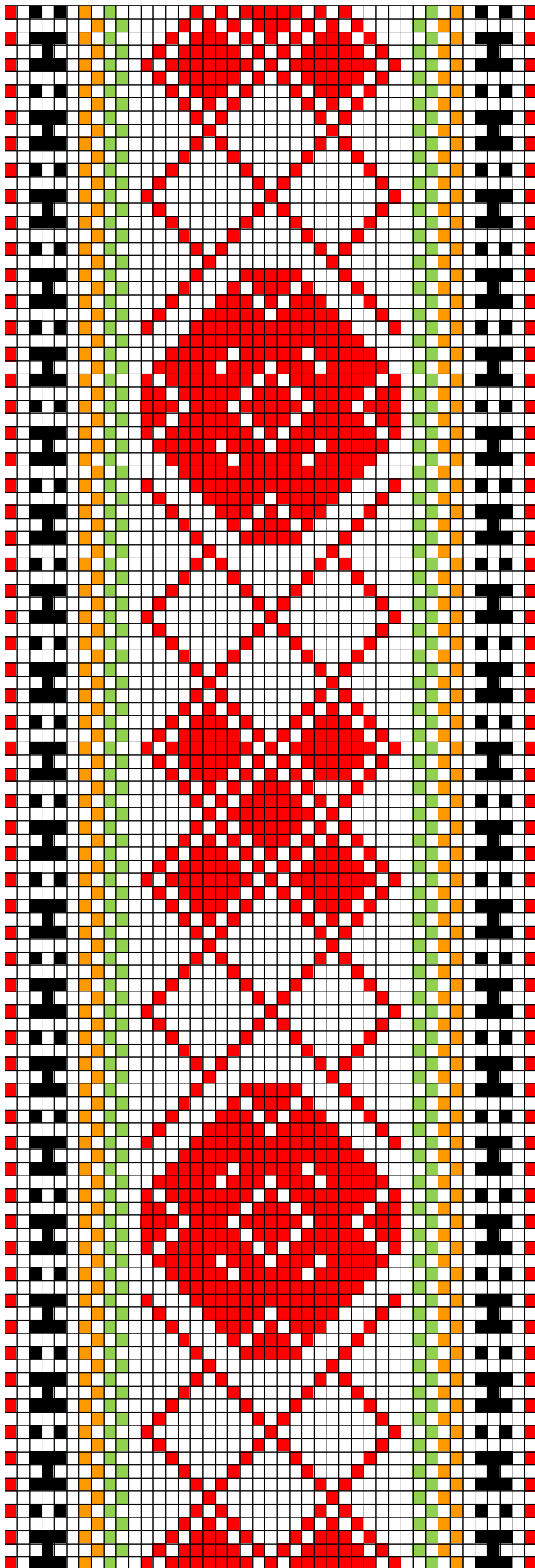

HARJU-TALLINN ERM A 559:134

Mustriskeemid teostas Tiia Artla

22. HARJU-TALLINN ERM A 559:134

- **Materjalid:** Punane, kollane, must ja roheline villane lõng ning taustalõimed ja kude linased.
- **Mõõdud:** 4 X 196 cm.
- **Kirjeldus:** 1930-1939.a. Harju – Tallinn.
- **Rakendus:** Kaheotsa vöö.

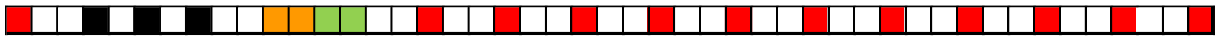

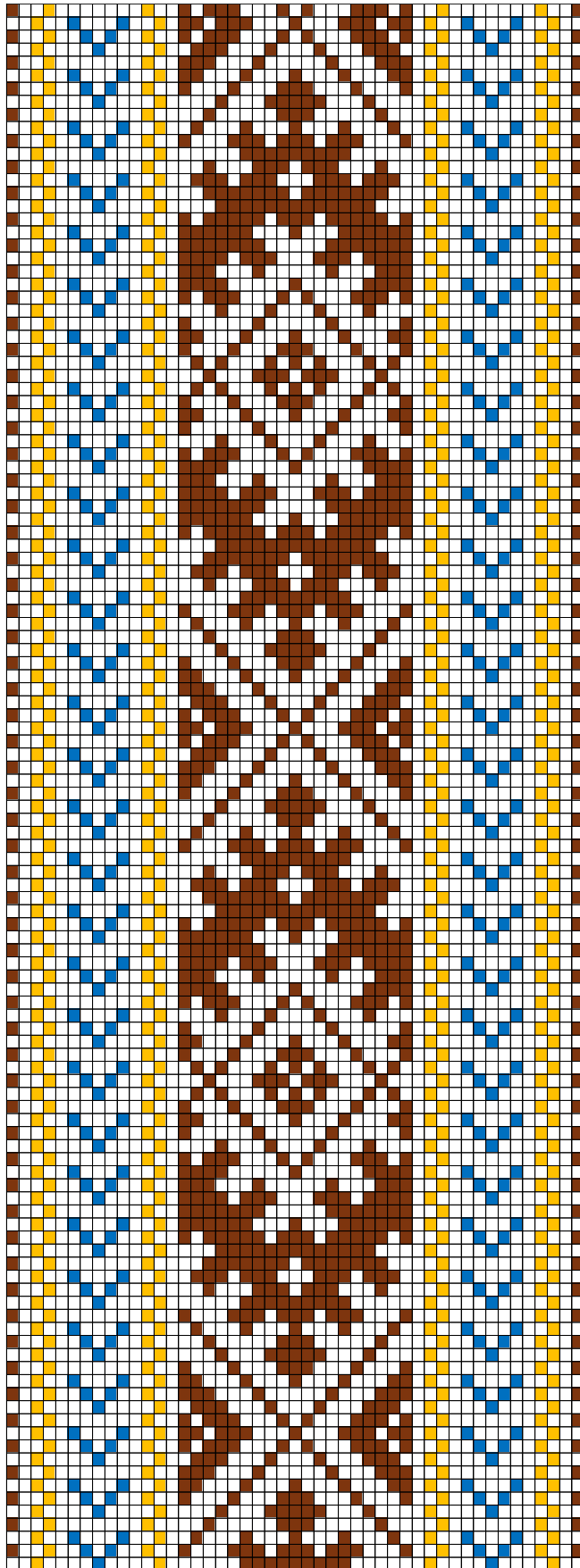

HARJU-TALLINN ERM A 559:135

Mustriskeemid teostas Tiia Artla

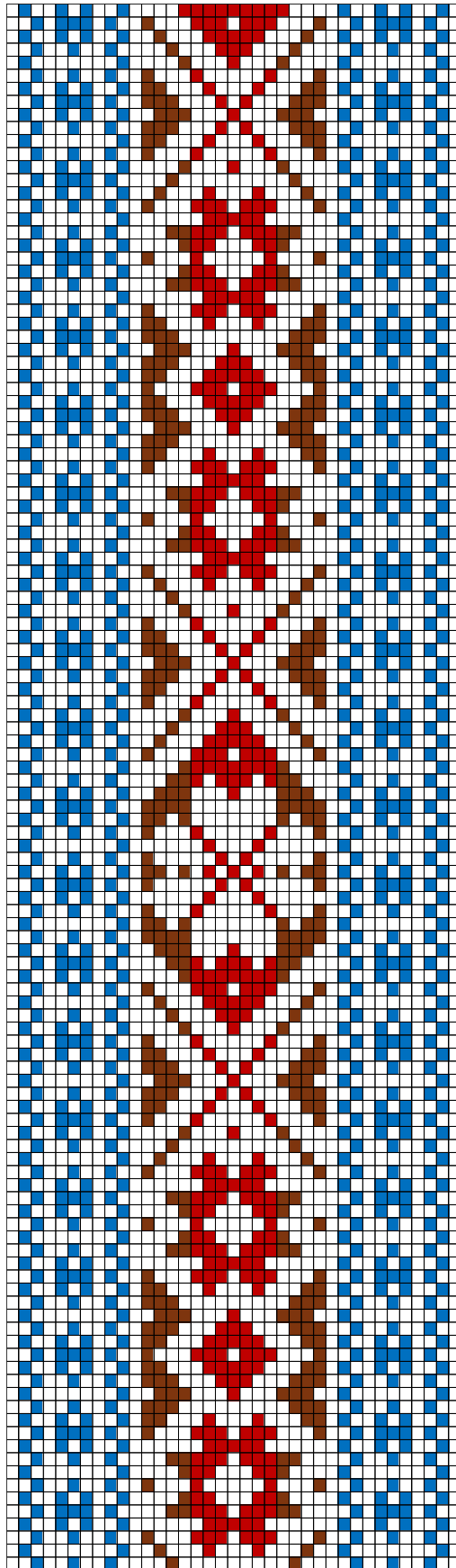

HARJU-TALLINN ERM A 559:138

24. HARJU-TALLINN ERM A 559:138 (Virumaa)

- **Materjalid:** Pruun, tumepunane ja sinine villane lõng ning taustalõimed ja kude linased.
- **Mõõdud:** 3 X 206 cm. 7 cm narmad lahtiselt.
- **Kirjeldus:** Harju – Tallinn.
- **Rakendus:**

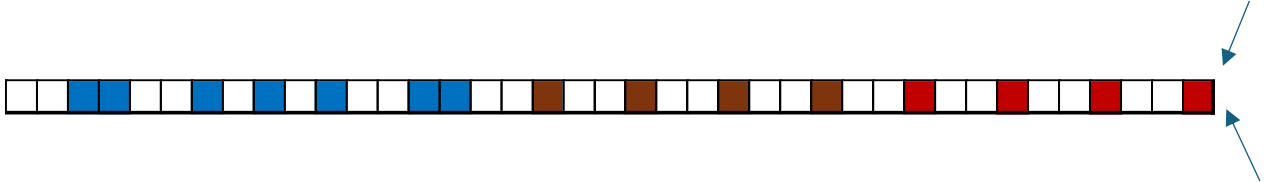

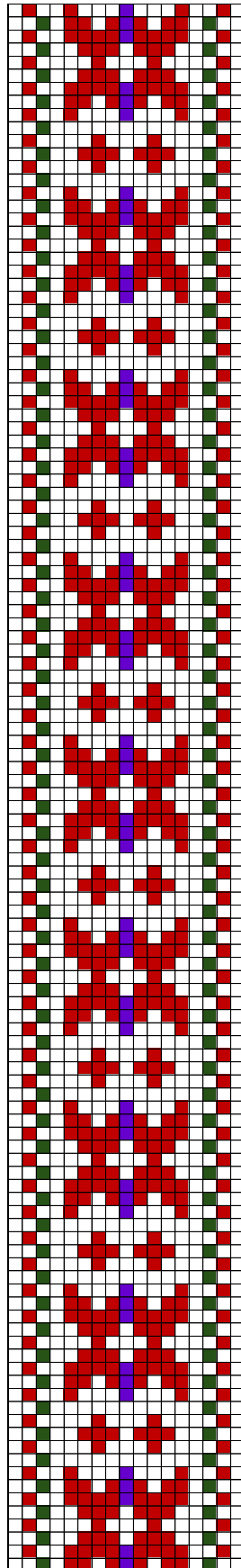

HARJU-TALLINN ERM A 559.139

25. HARJU-TALLINN ERM A 559:139

- **Materjalid:** Tumepunane, lilla ja tumeroheline villane lõng ning taustalõimed ja kude linased.
- **Mõõdud:** 1,7 X 199 cm. 17 cm narmad.
- **Kirjeldus:** Harju – Tallinn.
- **Rakendus:**

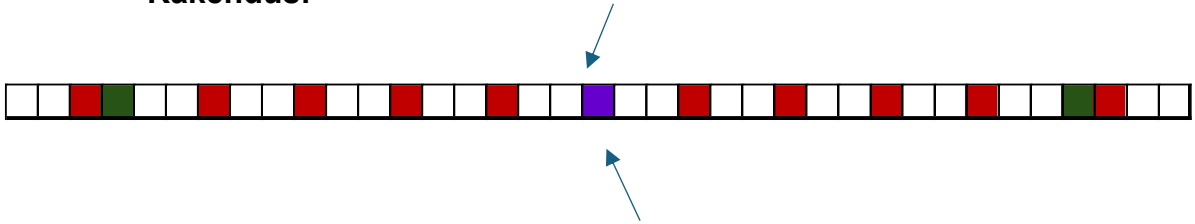

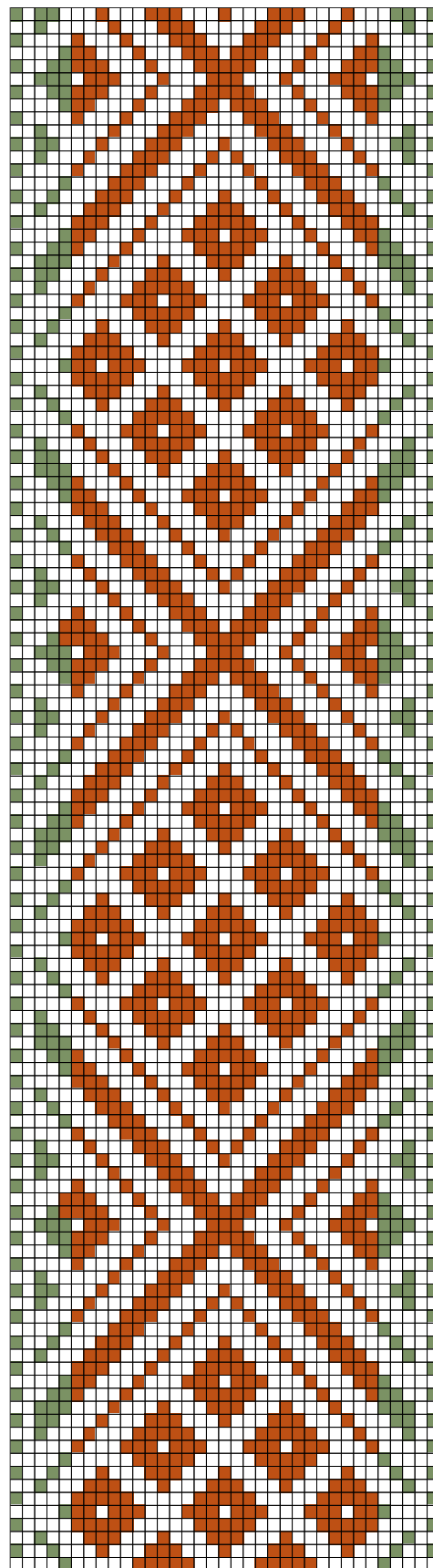
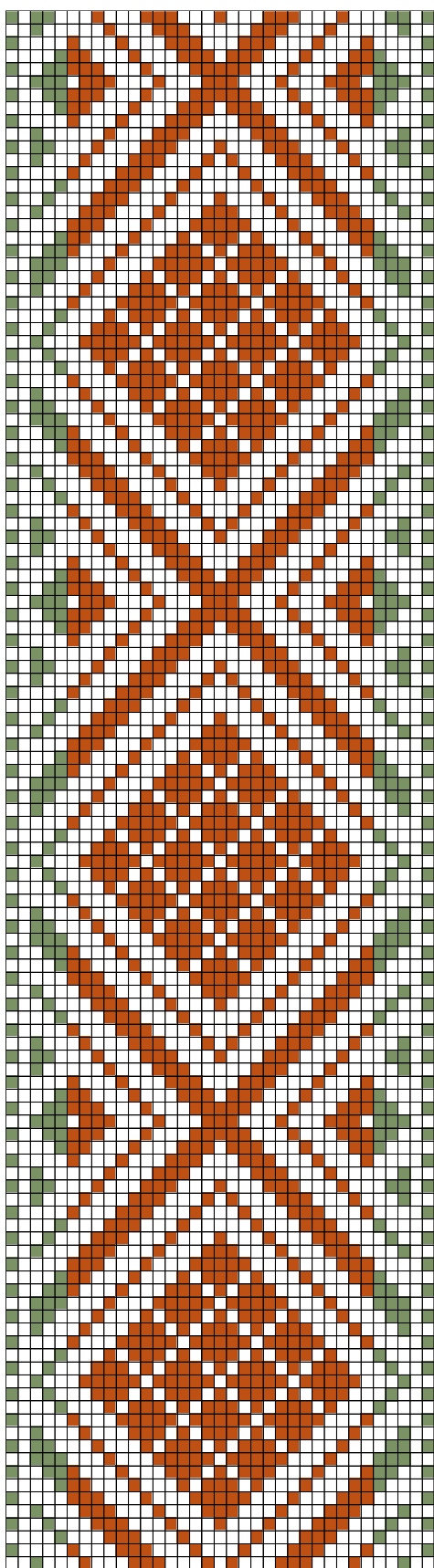

VÕNNU ERM A 565:1418 (Tallinn)

26. VÕNNU ERM A 565:1418 (Tallinn)

- **Materjalid:** Pruun ja heleroheline villane lõng ning taustalõimed ja kude linased.
- **Mõõdud:** 5,4 X 246 cm. 9 cm narmad kolmes palmikus.
- **Kirjeldus:** Harju – Tallinn. Kas kaks eraldi vöökirja või ühel vööil kududa vahelduvalt erinevate motiividega.
- **Rakendus:**

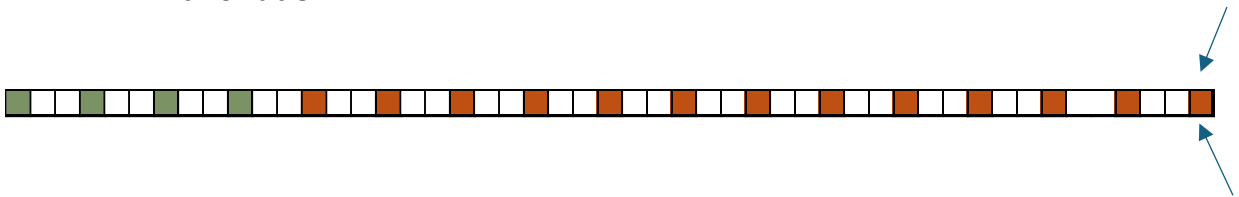

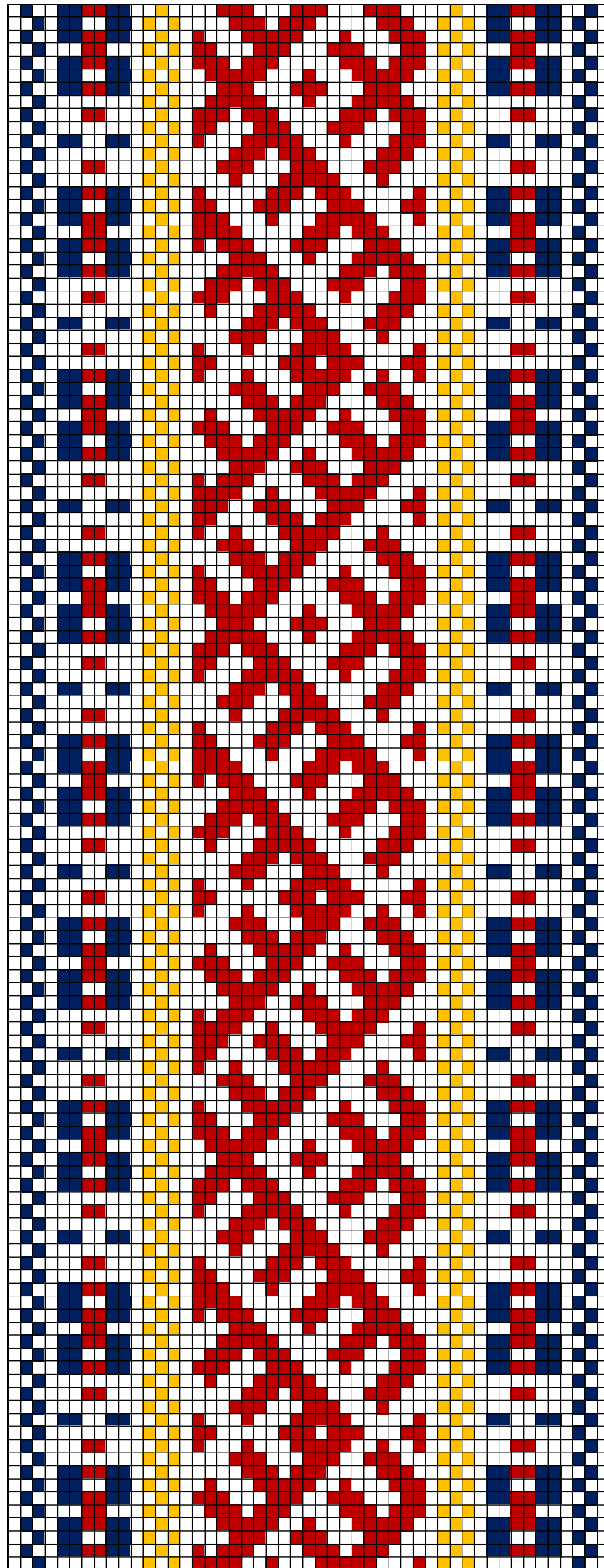

VÕNNU ERM A 565:1419 Tallinn

27. VÕNNU ERM A 565:1419 (Tallinn)

- **Materjalid:** Tumepunane, kollane ja tumesinine villane lõng ning taustalõimed ja kude linased.
- **Mõõdud:** 5,6 X 330 cm. 19 cm narmad lahtised.
- **Kirjeldus:** Harju – Tallinn.
- **Rakendus:**

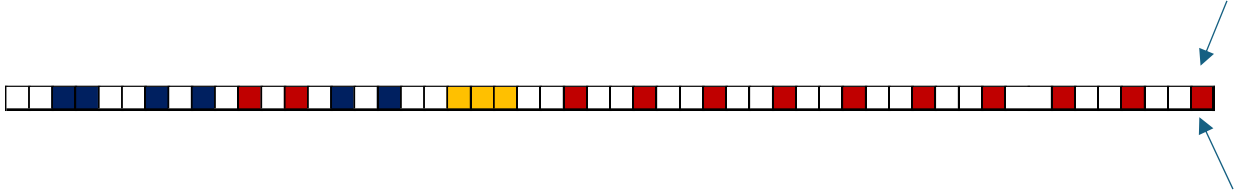

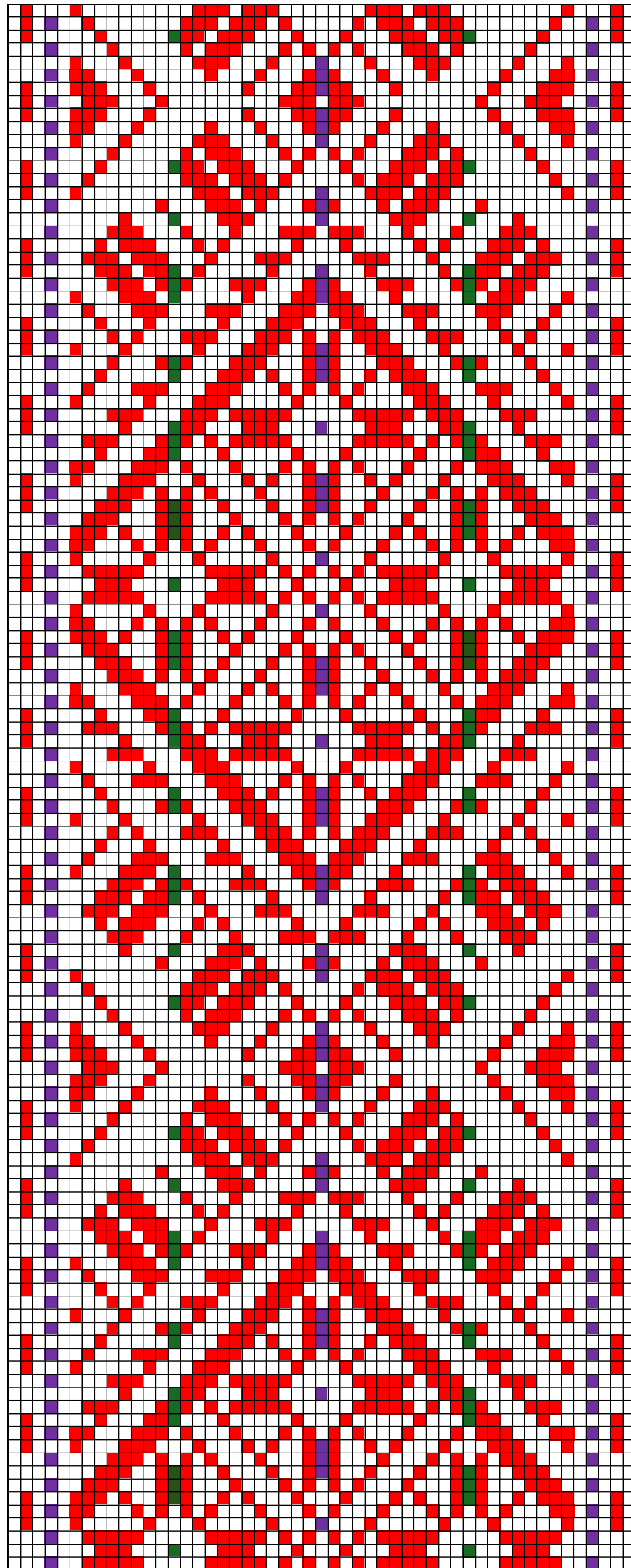

SETUMAA ERM A 565:1430

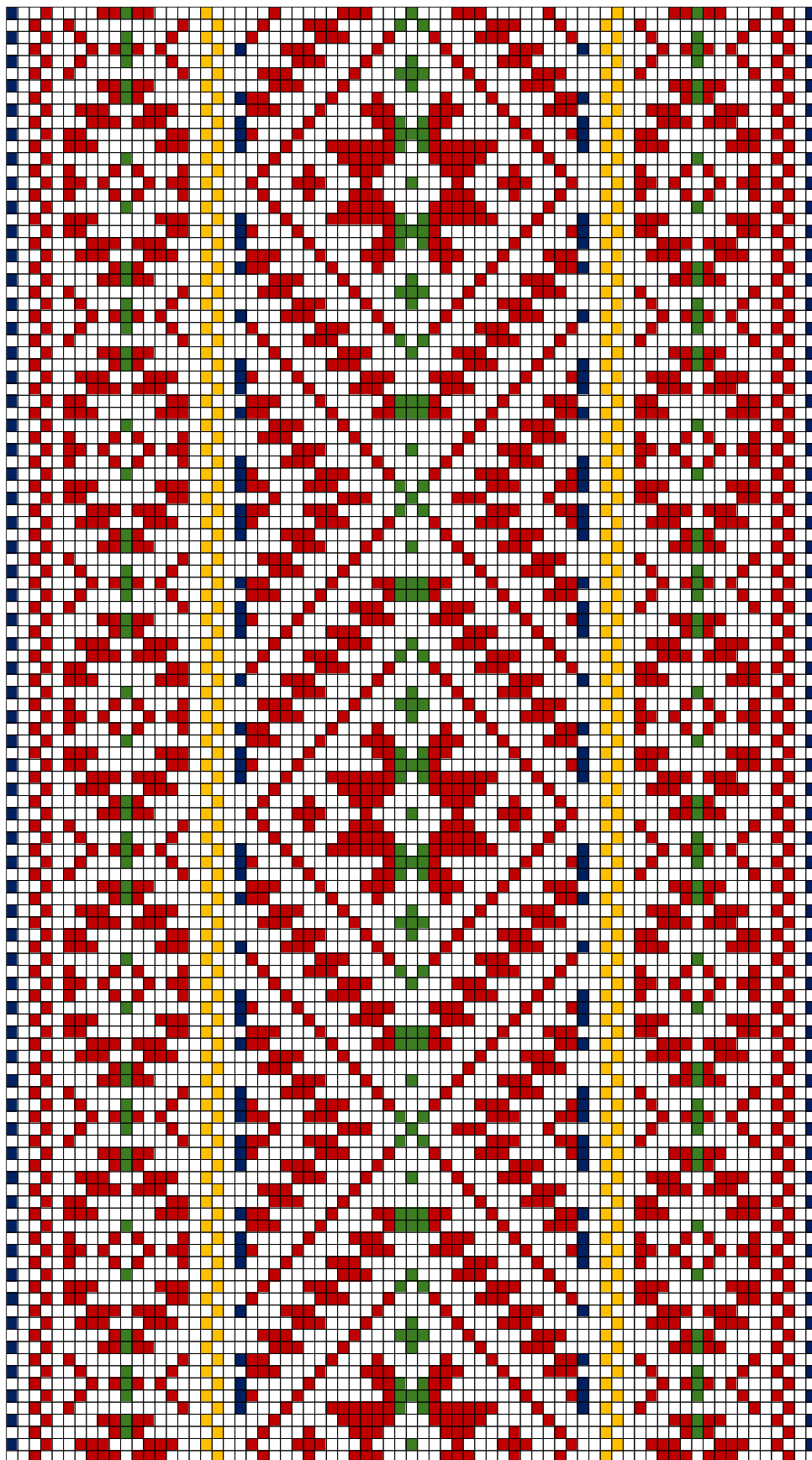

KOLGA-JAANI ERM A 565:1433 (Tallinn)

29. KOLGA-JAANI ERM A 565:1433 (Tallinn)

- **Materjalid:** Punane, kollane, sinine ja roheline villane lõng ning taustalõimed ja kude linased.
- **Mõõdud:** 7,3 X 150 cm (katke). 2 cm narmad.
- **Kirjeldus:** Harju – Tallinn.
- **Rakendus:**

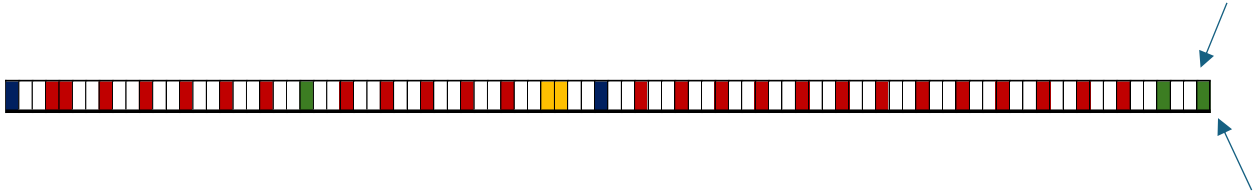

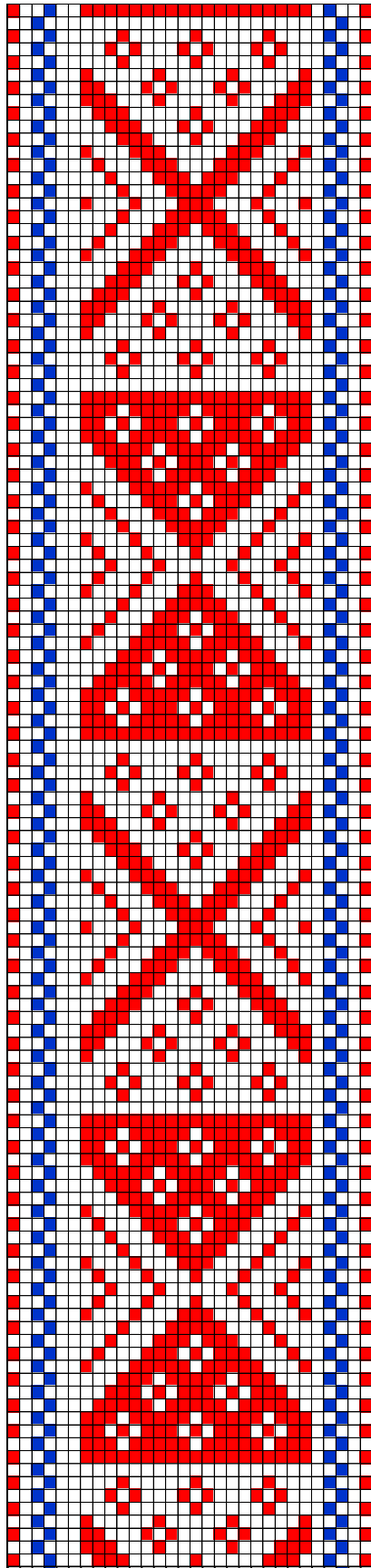

LÄÄNEMAA ERM A 565:1434 (Tallinn)

30. LÄÄNEMAA ERM A 565:1434 (Tallinn)

- **Materjalid:** Punane ja tumesinine villane lõng ning taustalõimed ja kude linased.
- **Mõõdud:** 2,2 X 196 cm. 7,5 cm lahtised narmad.
- **Kirjeldus:** Harju – Tallinn.
- **Rakendus:**

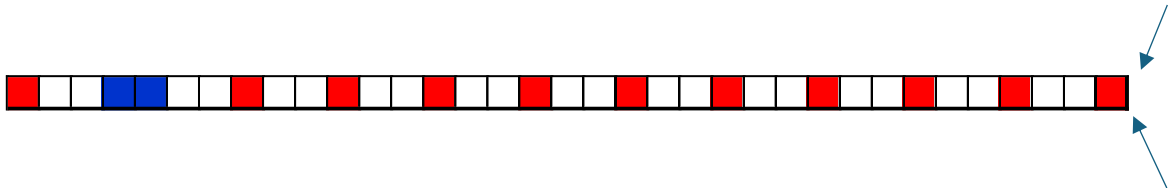

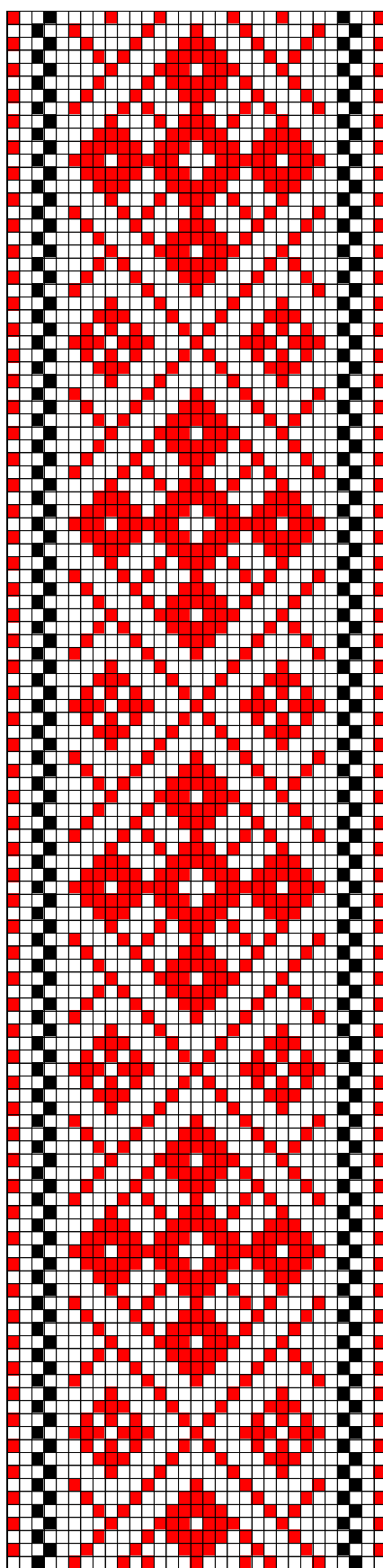

LÄÄNEMAA ERM A 565:1435 (Tallinn)

31. LÄÄNEMAA ERM A 565:1435 (Tallinn)

- **Materjalid:** Punane ja must villane lõng ning taustalõimed ja kude linased.
- **Mõõdud:** 2,6 X 190 cm. 8 cm narmad kolmes palmikus, otsad ühendatud.
- **Kirjeldus:** Harju – Tallinn.
- **Rakendus:**

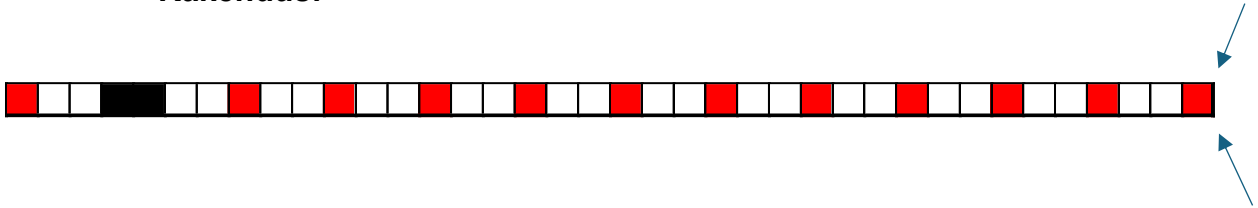

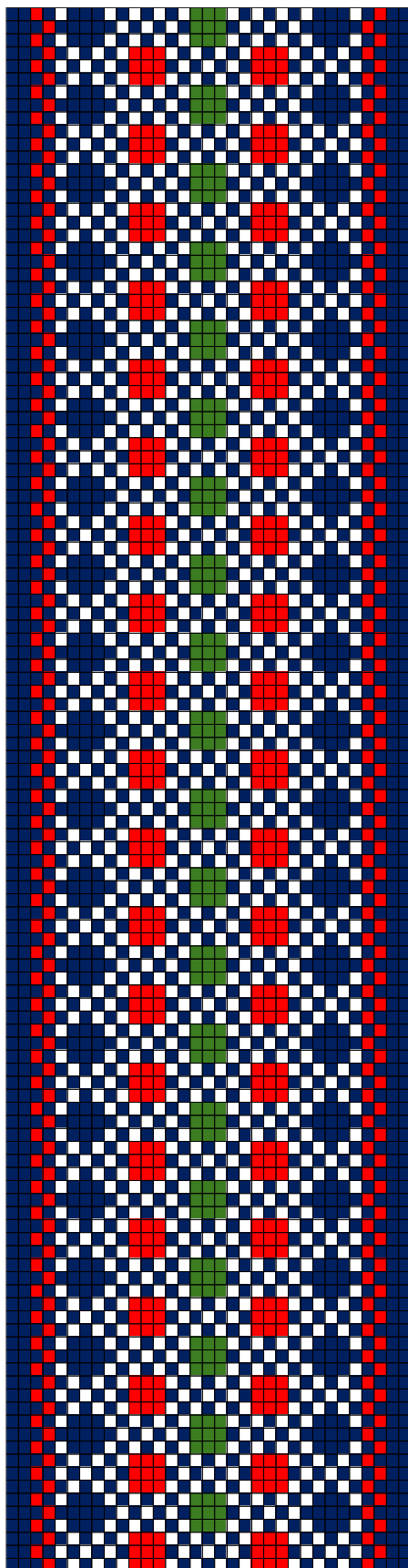

HARGLA ERM A 565:1457 (Tallinn)

32. HARGLA ERM A 565:1457 (Tallinn)

- **Materjalid:** Punane, roheline ja tumesinine villane lõng ning taustalõimed valged villased ja kude tumesinine villane.
- **Mõõdud:** 2,6 X 225 cm. 3,5 cm narmad lahtised.
- **Kirjeldus:** Harju – Tallinn.
- **Rakendus:**

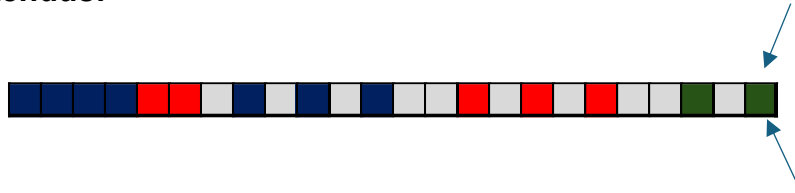

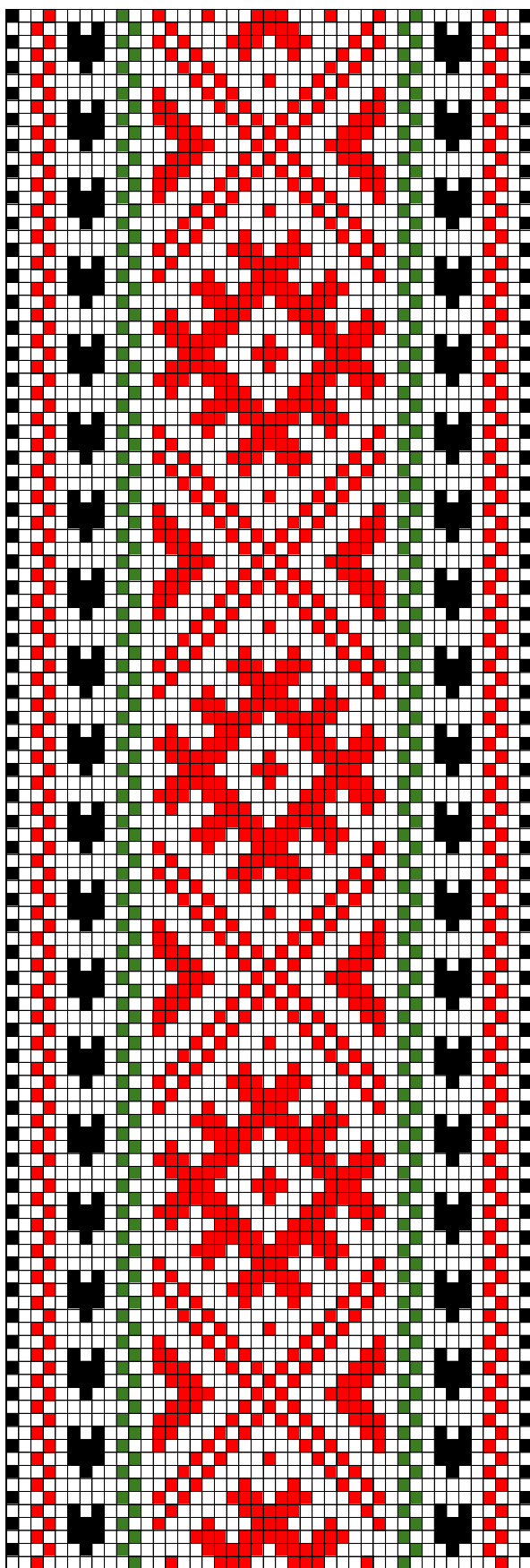

HARJU-TALLINN ERM A 565:1458

Mustriskeemid teostas Tiia Artla

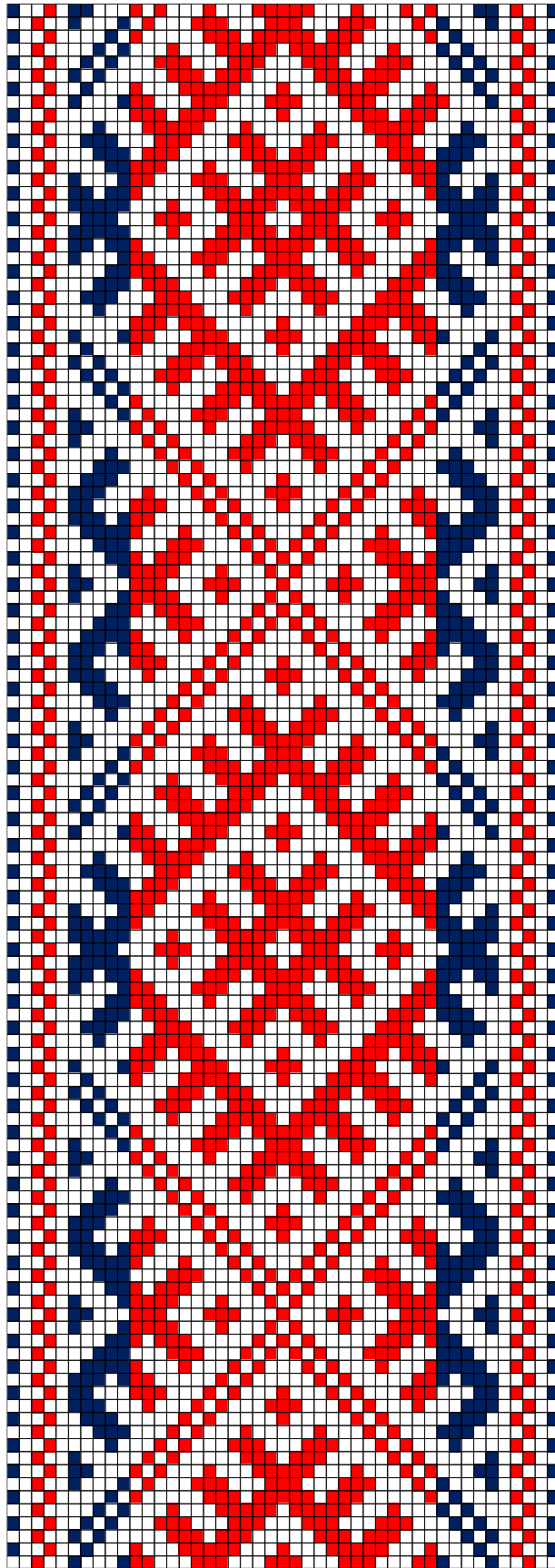

HARJU-TALLINN ERM A 565:1459

34. HARJU-TALLINN ERM A 565:1459

- **Materjalid:** Punane ja tumesinine villane lõng ning taustalõimed ja kude linased..
- **Mõõdud:** 5 X 51 cm (katke). 10 cm narmad kuues palmikus, otsad ühendatud.
- **Kirjeldus:** Harju – Tallinn.
- **Rakendus:**

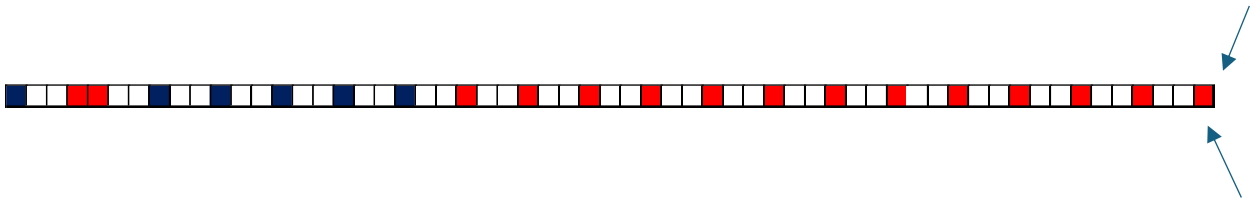

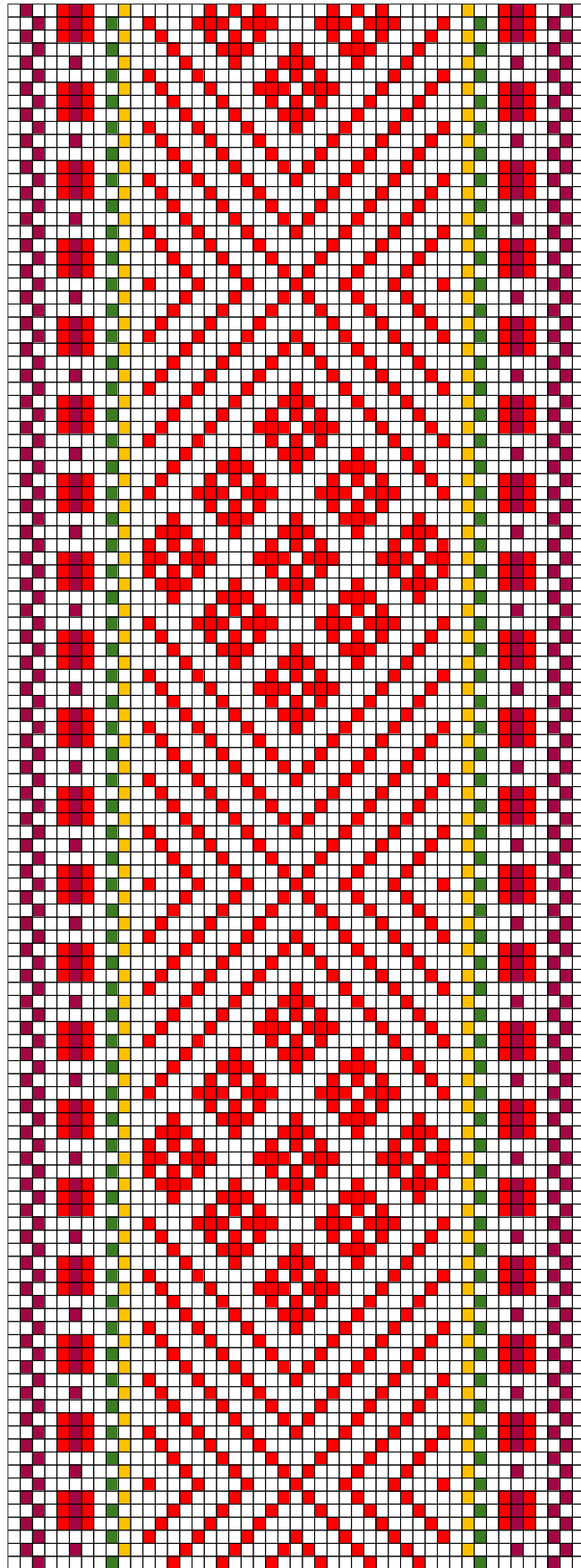

HARJU-TALLINN ERM A 648:8

Mustriskeemid teostas Tiia Artla

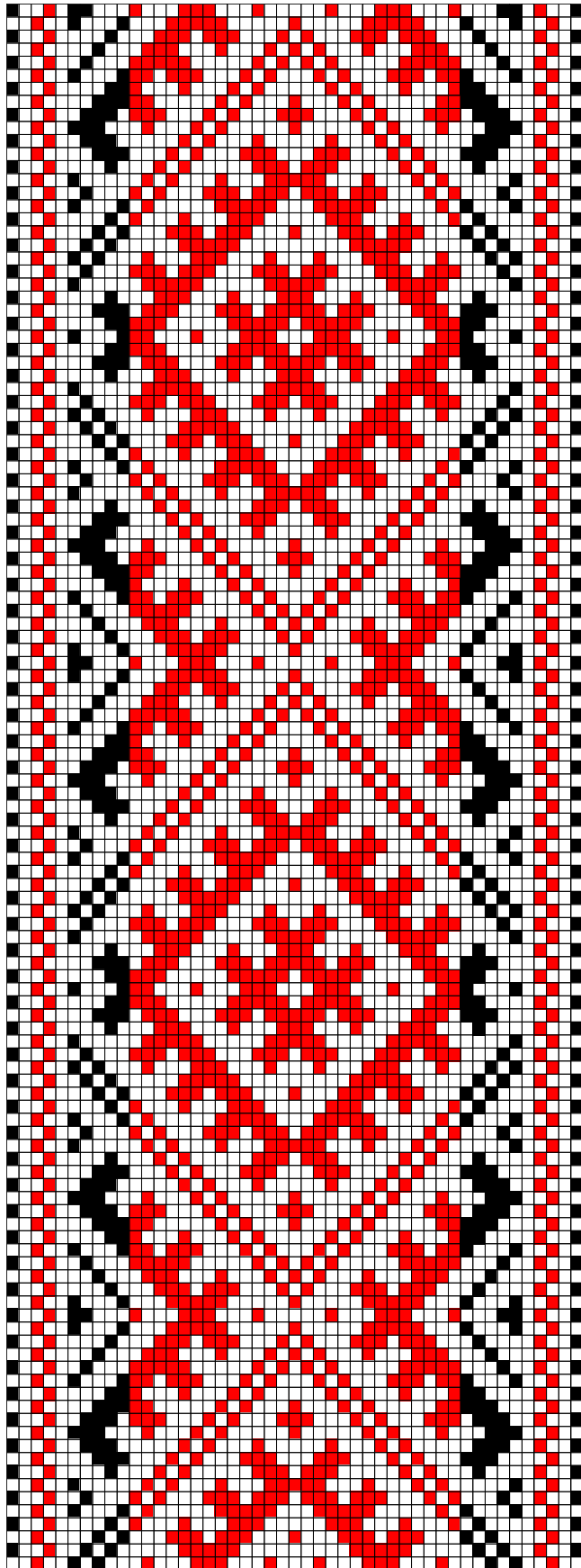

HARJU-TALLINN ERMA 684:9

Mustriskeemid teostas Tiia Artla

36. HARJU-TALLINN ERM A 648:9

- **Materjalid:** Punane ja must villane lõng ning taustalõimed ja kude linased.
- **Mõõdud:** 6 X 219 cm. 11 cm narmad kaheksas palmikus, otsad ühendatud.
- **Kirjeldus:** Harju – Tallinn. Esemed saadud 1930ndatel mitmetelt isikutelt, täpsemad andmed puuduvad.
- **Rakendus:**

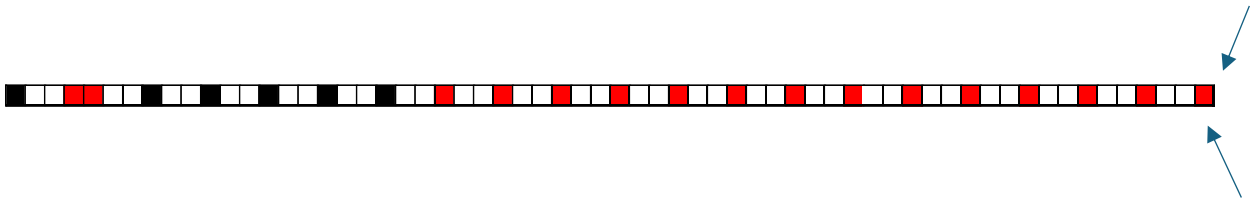

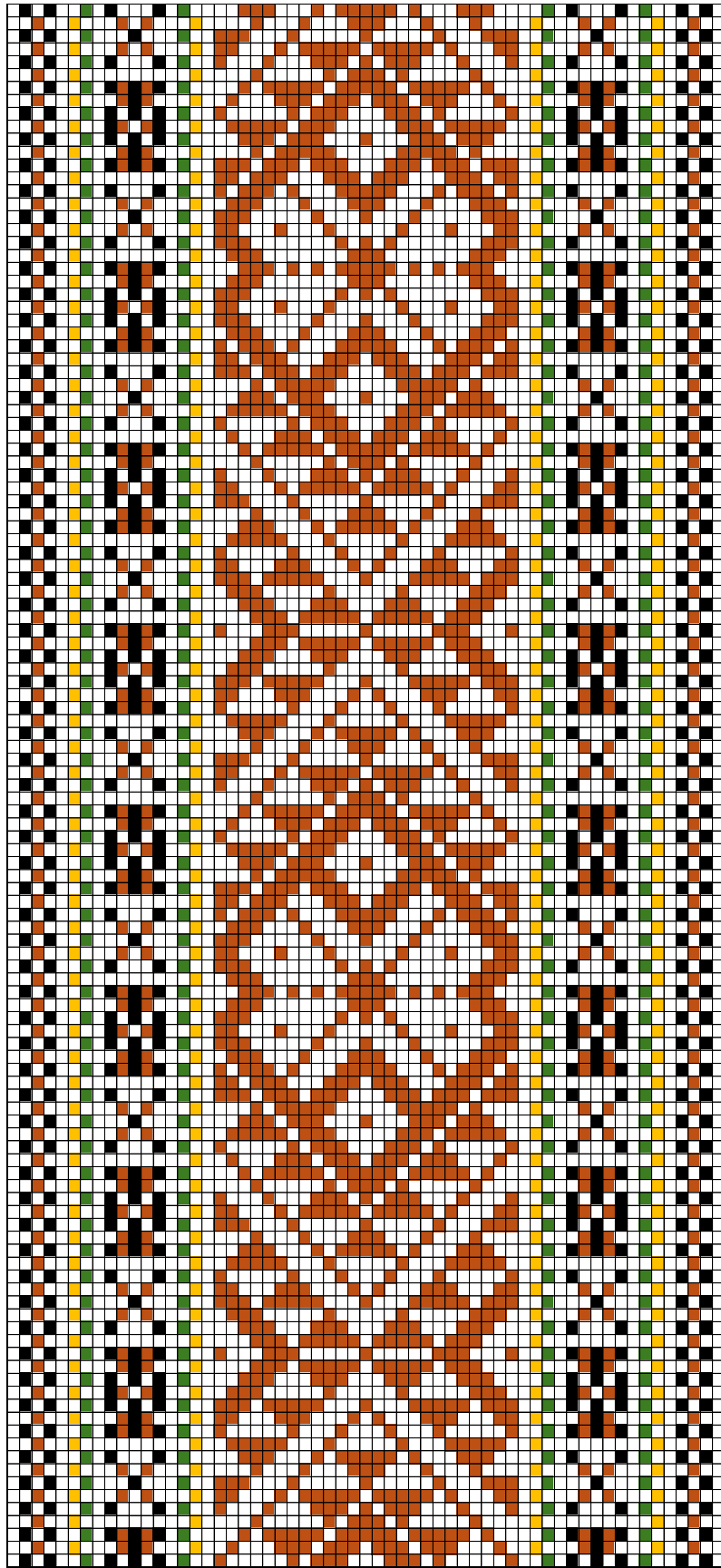

HARJU-TALLINN ERM A 648:10

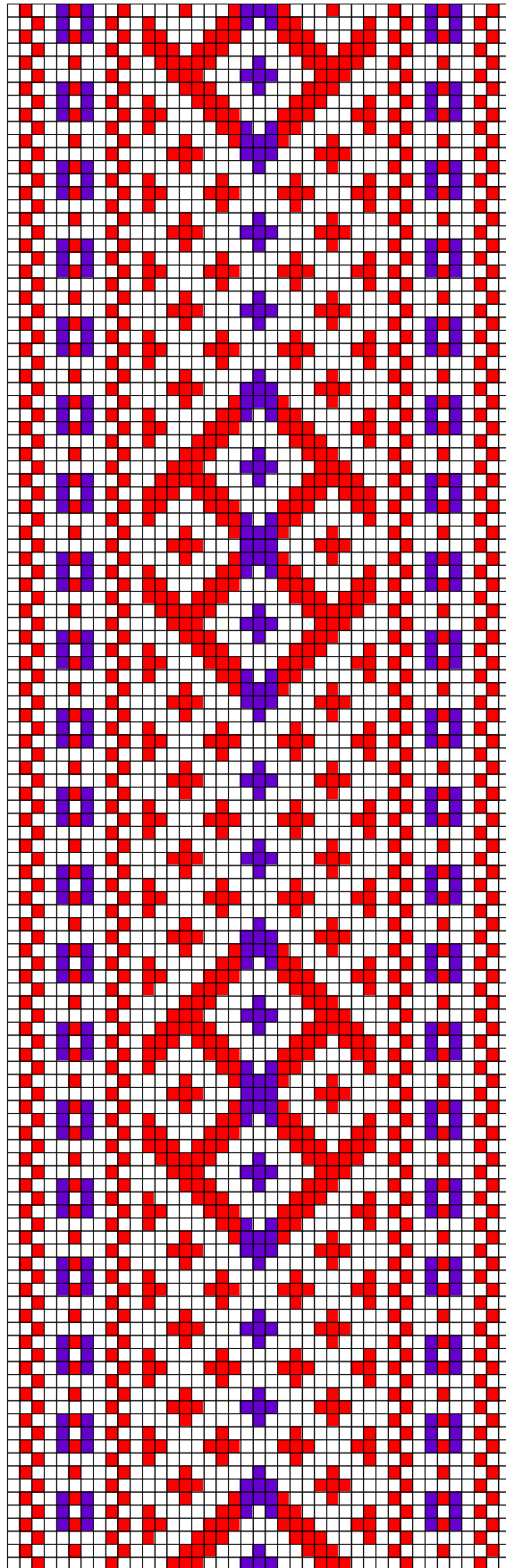

HARJU-TALLINN ERM A 648:11

Mustriskeemid teostas Tiia Artla

38. HARJU-TALLINN ERM A 648:11

- **Materjalid:** Punane ja tumelilla villane lõng ning taustalõimed ja kude linased.
- **Mõõdud:** 5 X 240 cm. 15 cm narmad keerutatud nõõridena seitsmes harus otsad koos.
- **Kirjeldus:** Harju – Tallinn. Esemed saadud 1930ndatel mitmetelt isikutelt, täpsemad andmed puuduvad.
- **Rakendus:**

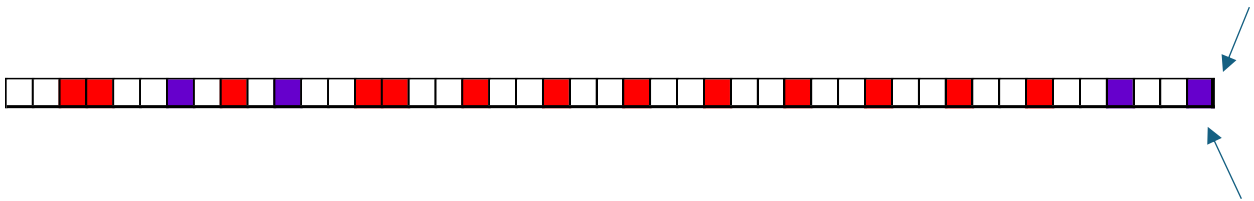

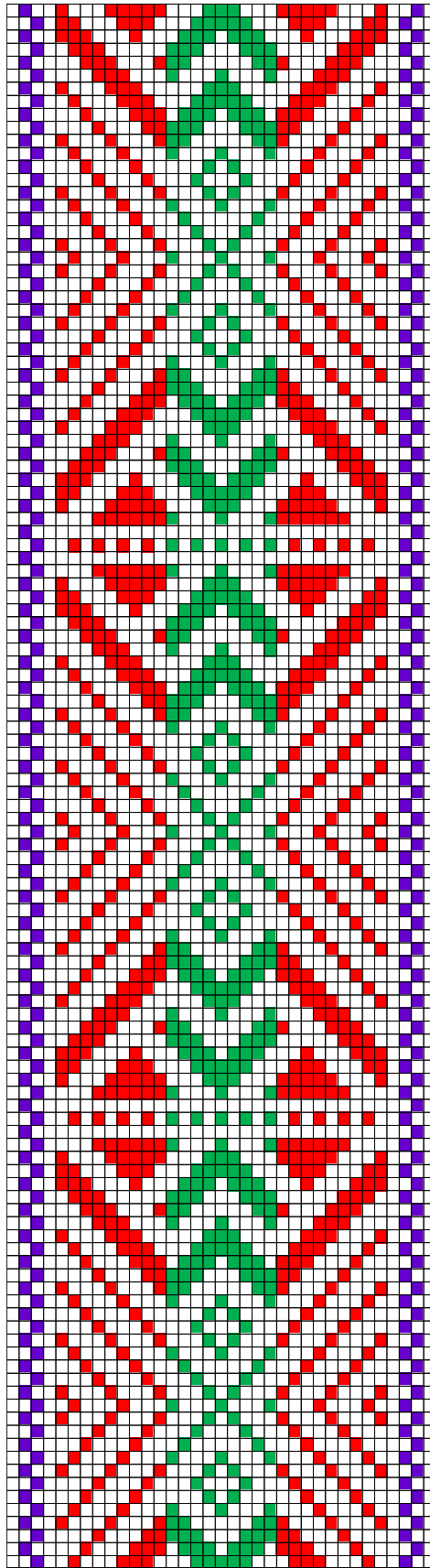

HARJU-TALLINN ERM A 662:1122

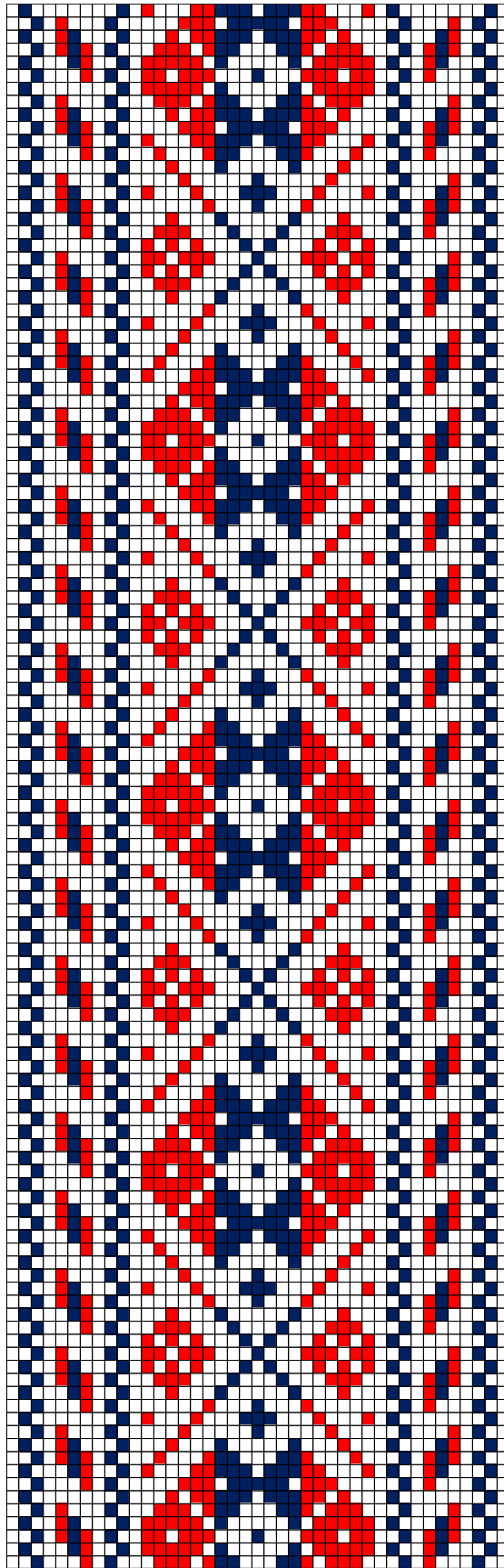

HARJU-TALLINN ERM A 704:14

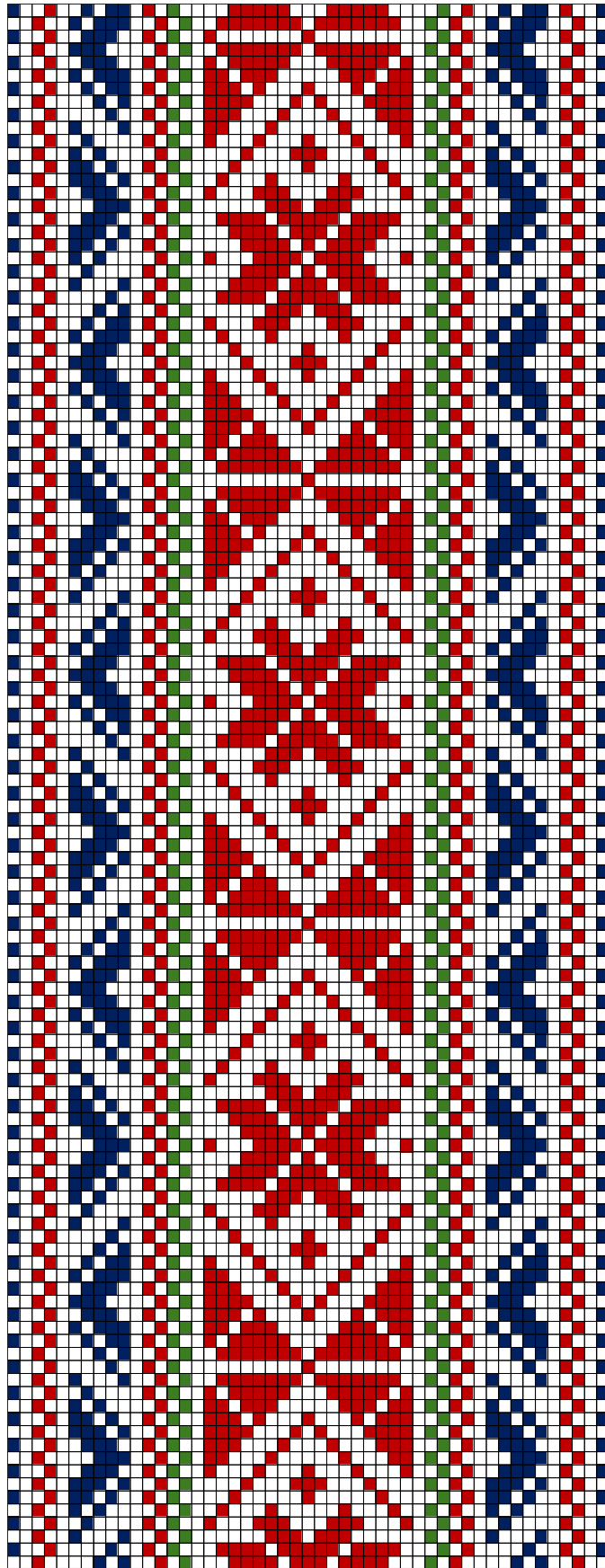

MUHU ERM A 768:57

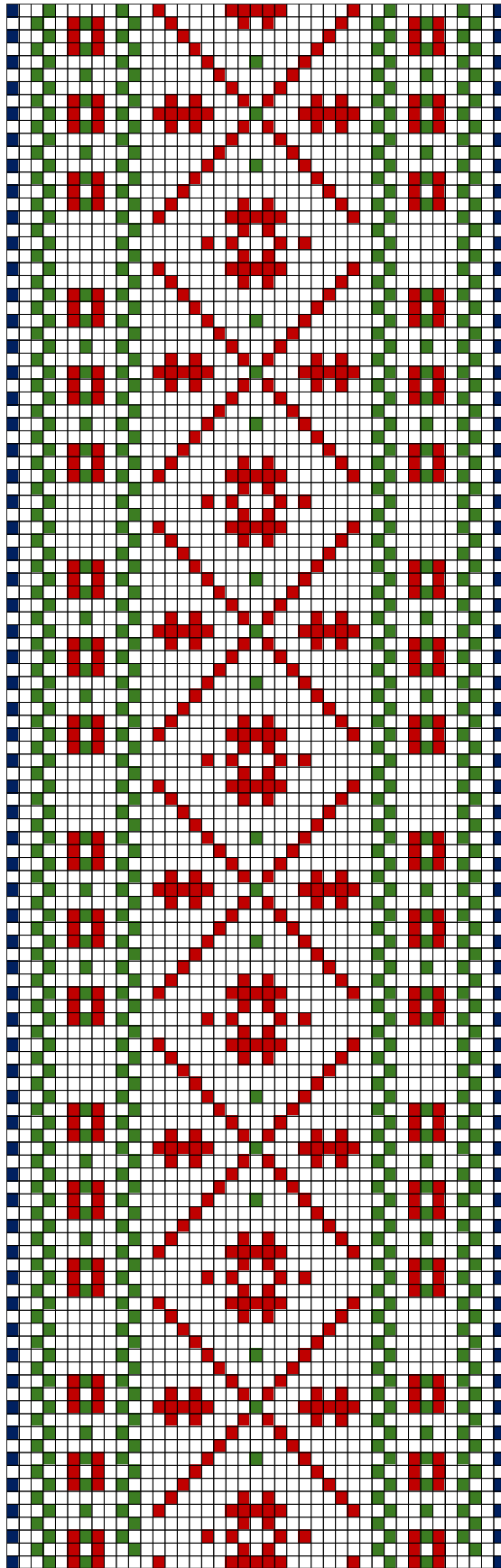

PÄRNU-JAAGUPI ERM A 811:146 (Tallinn)

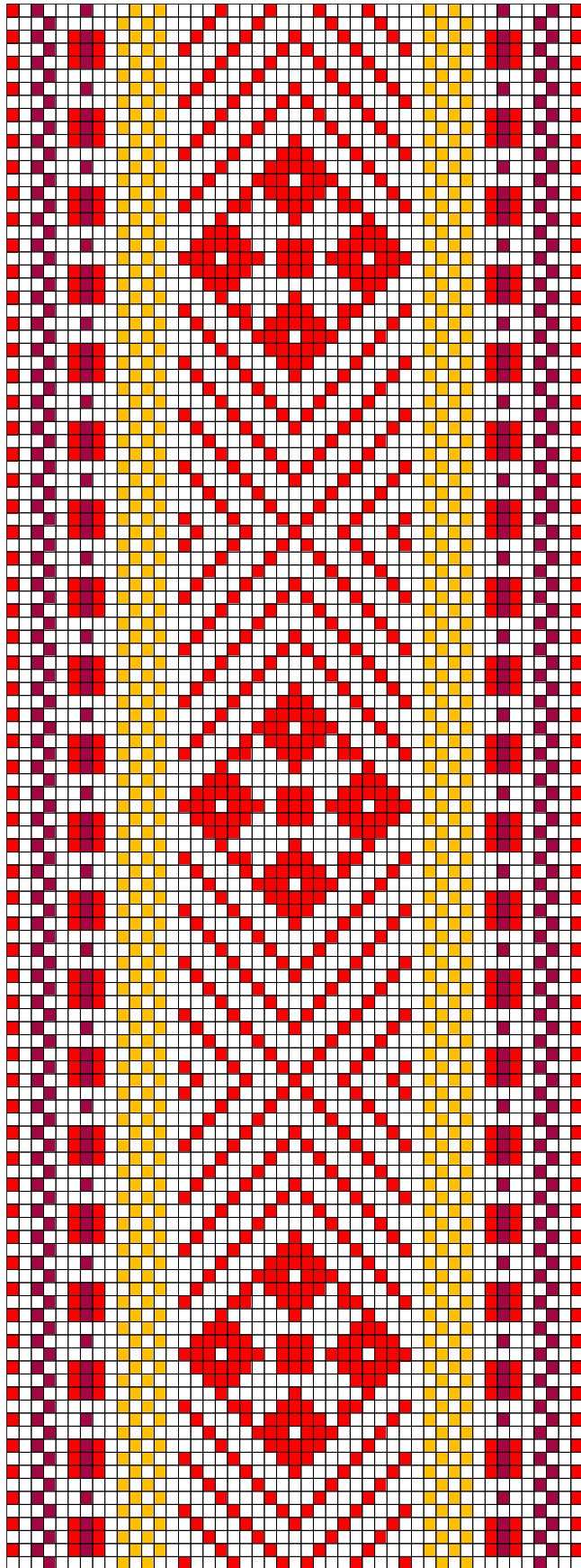

VILJANDI ERM A 824:109 (Tallinn)

43. VILJANDI ERM A 824:109 (Tallinn)

- **Materjalid:** Punane, kollane ja vanaroosa villane lõng ning taustalõimed ja kude linased.
- **Mõõdud:** 4,5 X 270 cm. 12 cm narmad lahtiselt.
- **Kirjeldus:** Harju – Tallinn.
- **Rakendus:**

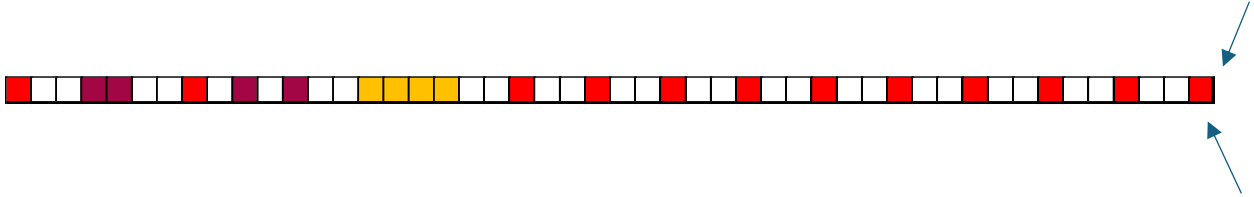

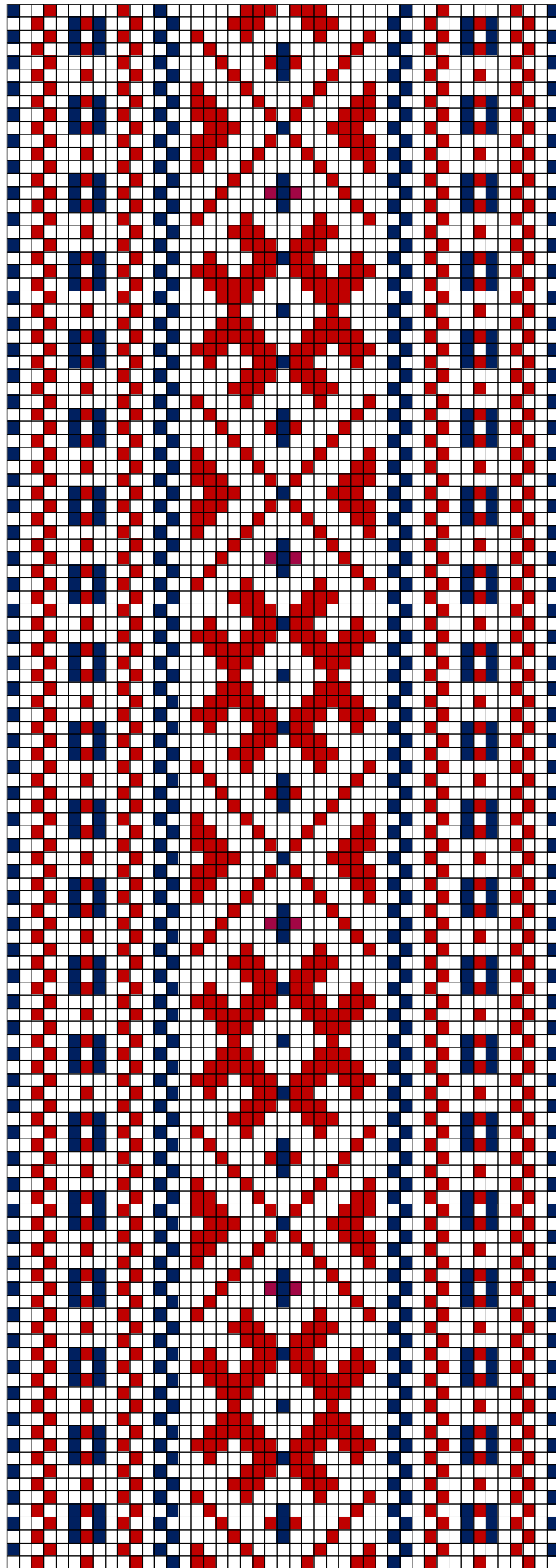

VAIVARA ERM A 824:157 (Tallinn)

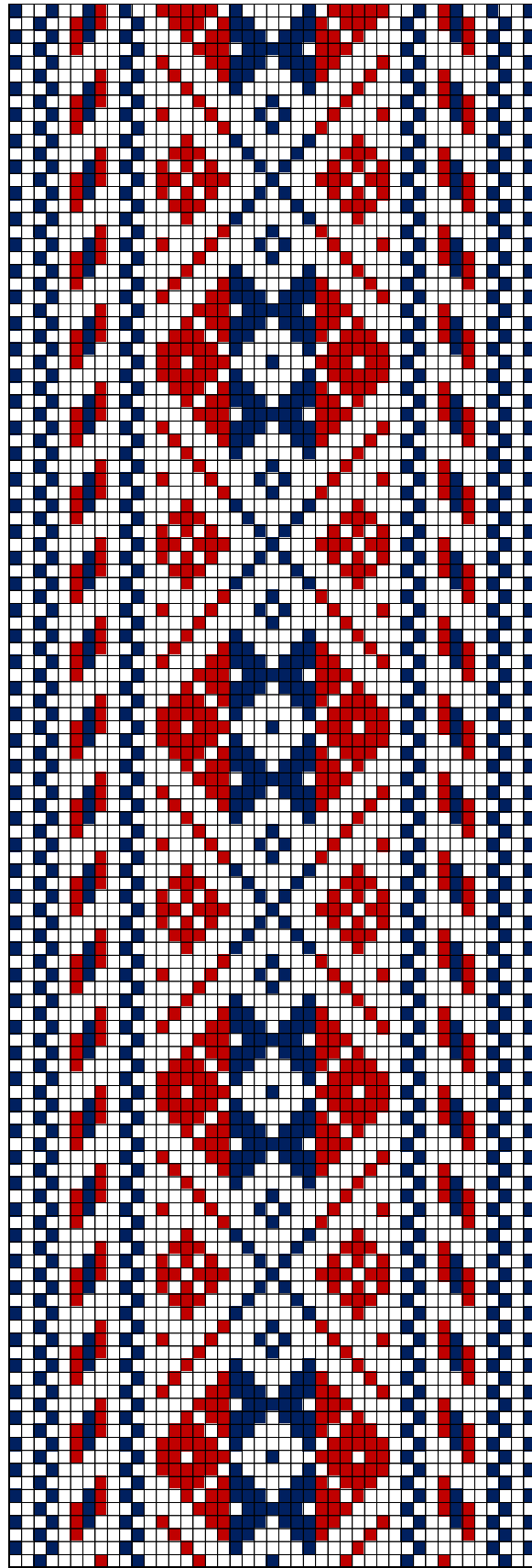

URVASTE ERM A 824:160 (Tallinn)

45. URVASTE ERM A 824:160 (Tallinn)

- **Materjalid:** Tumepunane ja tumesinine villane lõng ning taustalõimed ja kude linased.
- **Mõõdud:** 4 X 268 cm. 12 cm narmad lahtiselt.
- **Kirjeldus:** Harju – Tallinn.
- **Rakendus:**

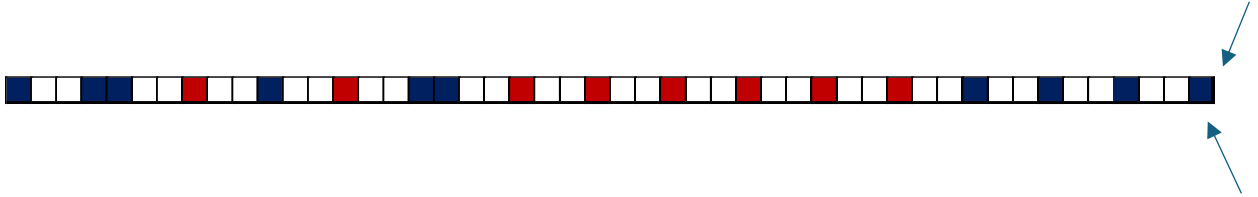

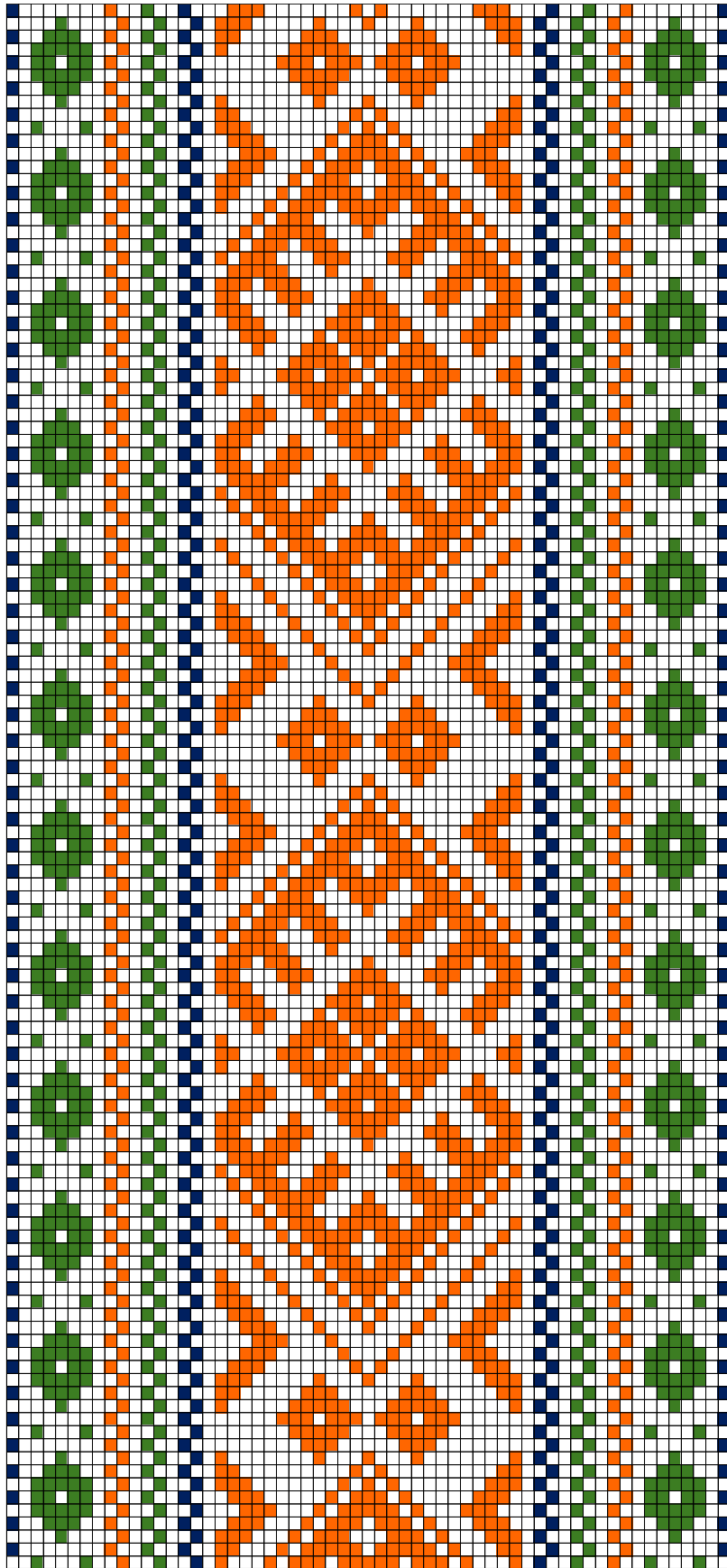

PÖIDE ERM A 824:174 (Tallinn)

Mustriskeemid teostas Tiia Artla

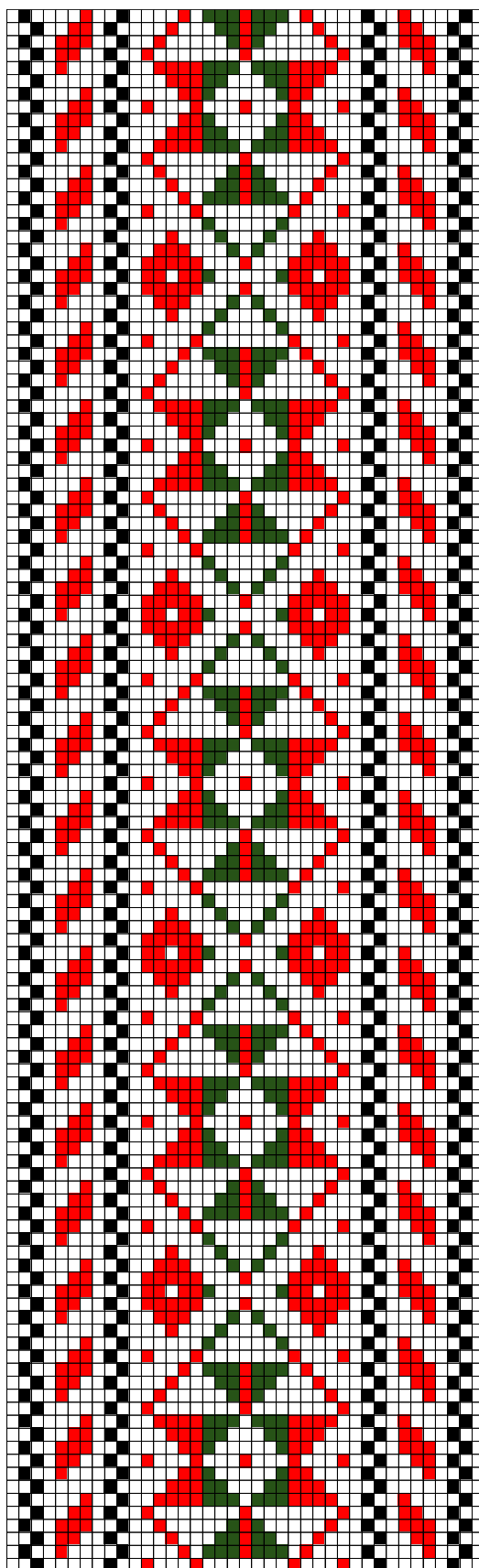

HELME ERM A 831:87 (Tallinn)

47. HELME ERM A 831:87 (Tallinn)

- **Materjalid:** Punane, roheline ja must villane lõng ning taustalõimed ja kude linased.
- **Mõõdud:** 4,2 X 276 cm. 11 cm narmad lahtiselt.
- **Kirjeldus:** Harju – Tallinn.
- **Rakendus:**

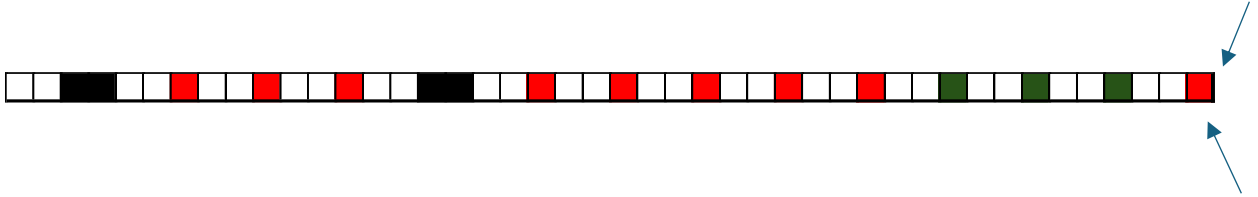

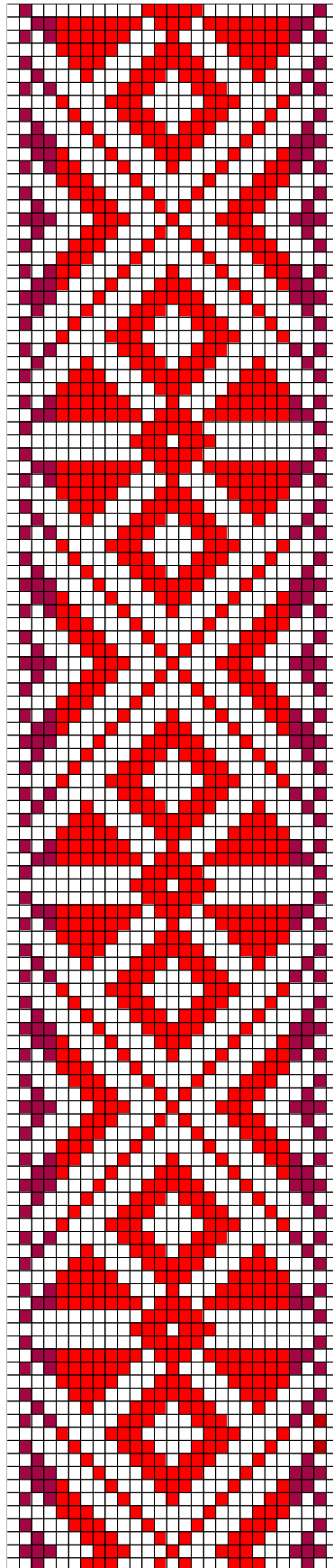

LIHULA ERM A 831:88 (Tallinn)

48. LIHULA ERM A 831:88 (Tallinn)

- **Materjalid:** Punane ja tumepunane villane lõng ning taustalõimed ja kude linased.
- **Mõõdud:** 3,6 X 274 cm. 11 cm narmad lahtiselt.
- **Kirjeldus:** Harju – Tallinn.
- **Rakendus:**

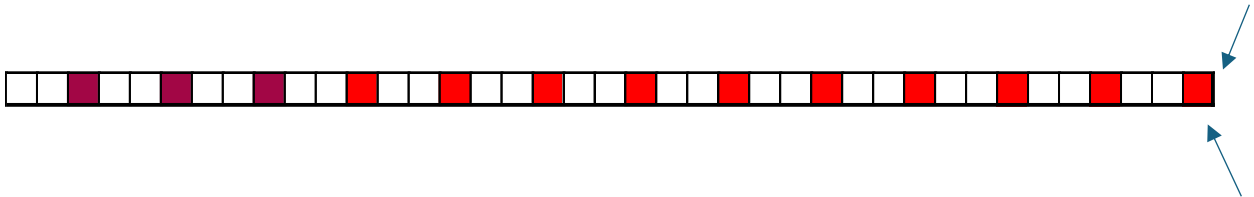

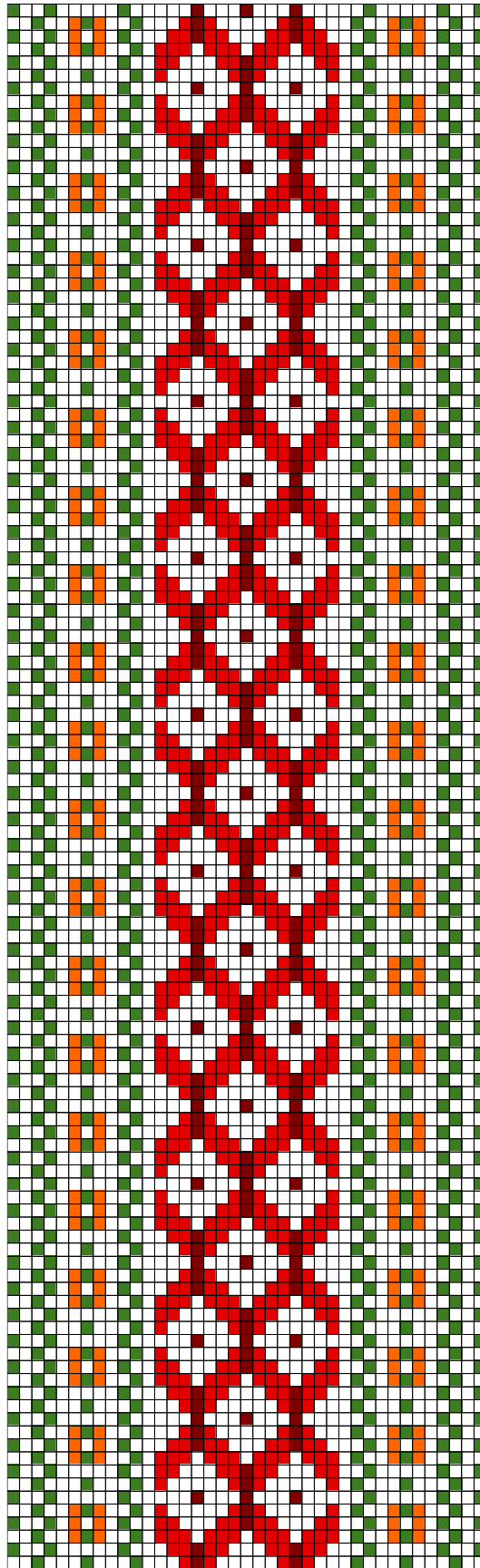

KADRINA ERM A 831:132 (Tallinn)

49. KADRINA ERM A 831:132 (Tallinn)

- **Materjalid:** Punane, oranž, roheline ja tumepunane villane lõng ning taustalõimed ja kude linased.
- **Mõõdud:** 4 X 257 cm. 13 cm narmad lahtiselt.
- **Kirjeldus:** Harju – Tallinn.
- **Rakendus:**

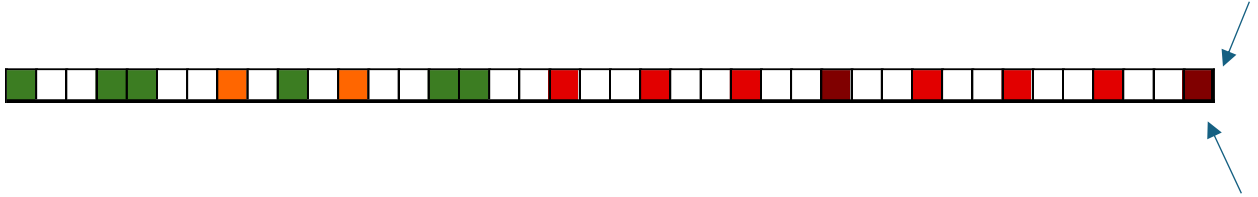

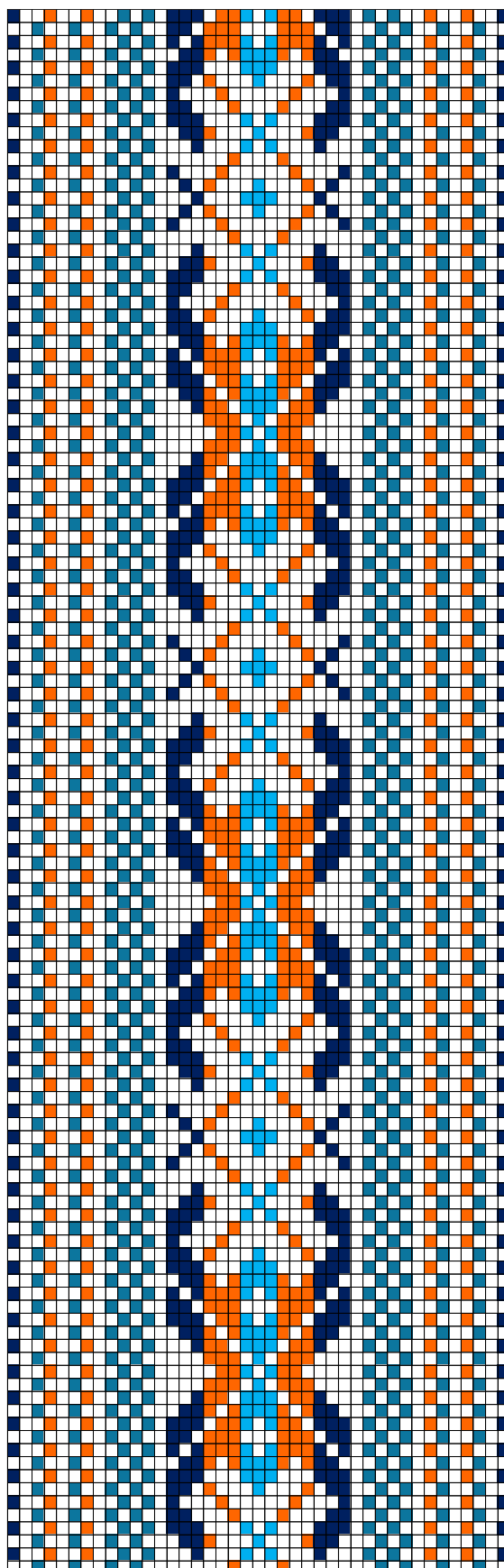

PÜHA ERM A 831:133 (Tallinn)

Mustriskeemid teostas Tiia Artla

50.PÜHA ERM A 831:133 (Tallinn)

- **Materjalid:** Oranž, sinine, rohekassinine ja tumesinine villane lõng ning taustalõimed ja kude linased.
- **Mõõdud:** 6 X 292 cm. 13 cm narmad lahtiselt.
- **Kirjeldus:** Harju – Tallinn.
- **Rakendus:**



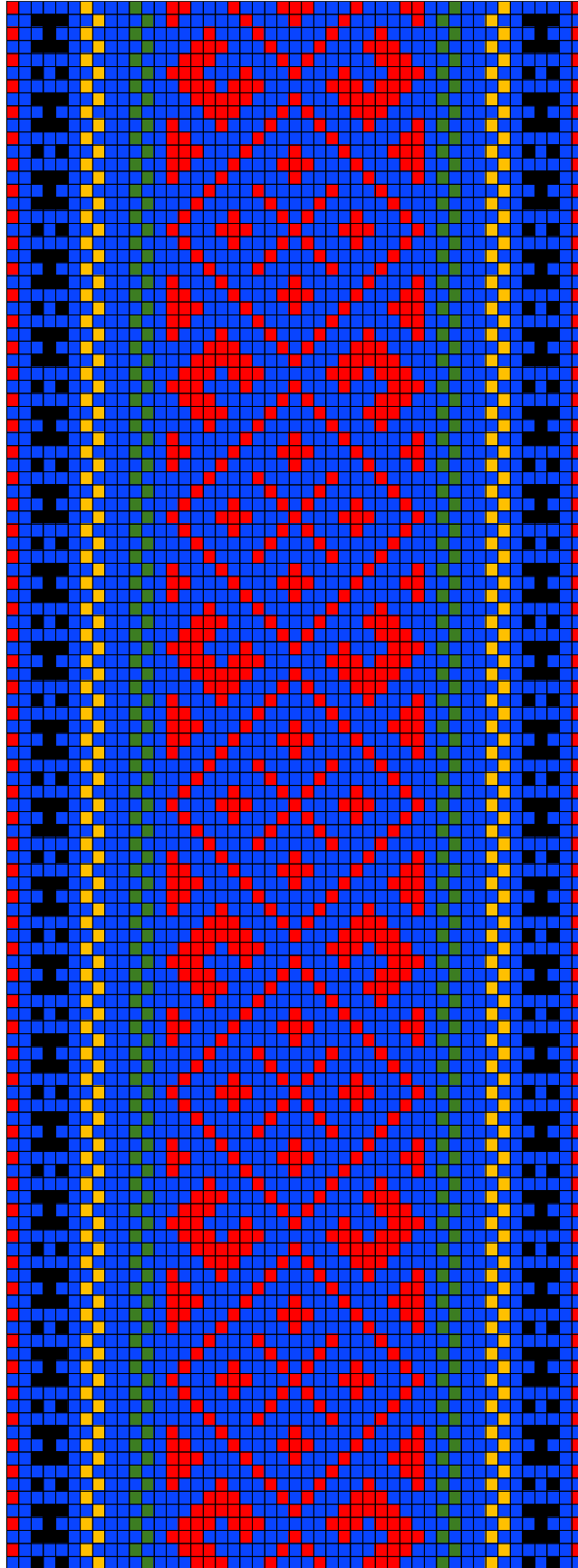

ANSEKÜLA ERM A 831:134 (Tallinn)

51. ANSEKÜLA ERM A 831:134 (Tallinn)

- **Materjalid:** Punane, kollane, roheline ja must villane lõng ning taustalõimed ja kude sinised villased.
- **Mõõdud:** 6 X 292 cm. 13 cm narmad lahtiselt.
- **Kirjeldus:** Harju – Tallinn.
- **Rakendus:**

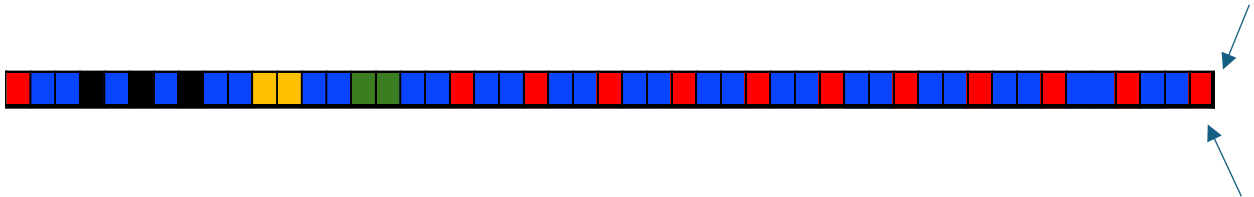

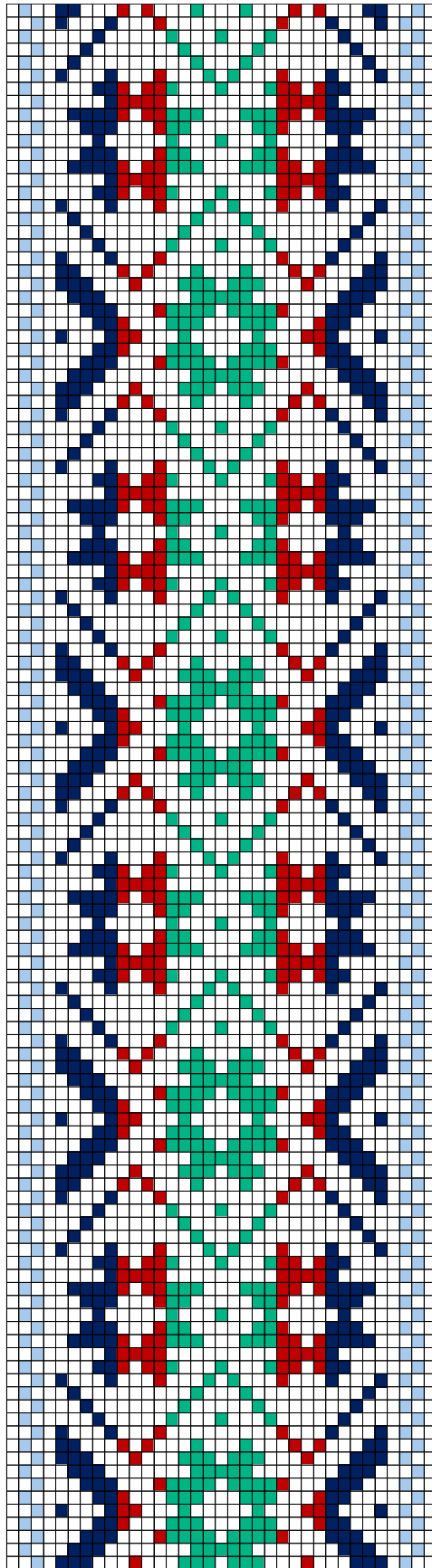

RAPLA ERM A 835:1 (Tallinn)

52. RAPLA ERM A 835:1 (Tallinn)

- **Materjalid:** Tumepunane, hele hallikassinine, mürkroheline ja tumesinine villane lõng ning taustalõimed ja kude linased.
- **Mõõdud:** 4,4 X 280 cm. 13 cm narmad lahtiselt.
- **Kirjeldus:** Harju – Tallinn.
- **Rakendus:**

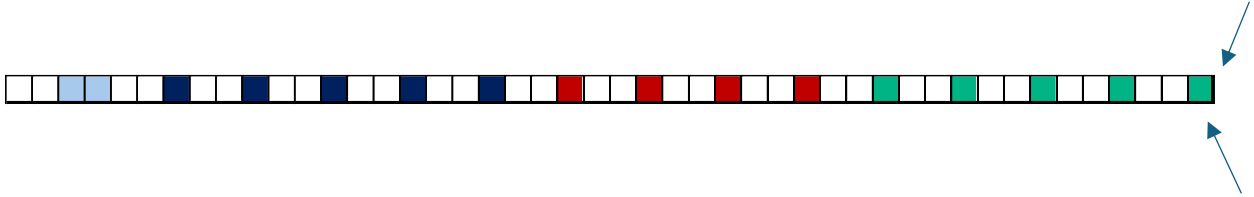



KARJA ERM A 835:7 (Tallinn)

53. KARJA ERM A 835:7 (Tallinn)

- **Materjalid:** Oranž, roheline ja tumesinine villane lõng ning taustalõimed ja kude linased.
- **Mõõdud:** 5 X 280 cm. 11,5 cm narmad lahtiselt.
- **Kirjeldus:** Harju – Tallinn.
- **Rakendus:**

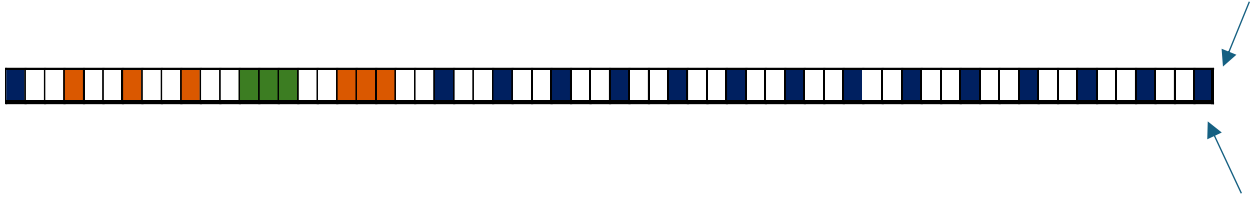

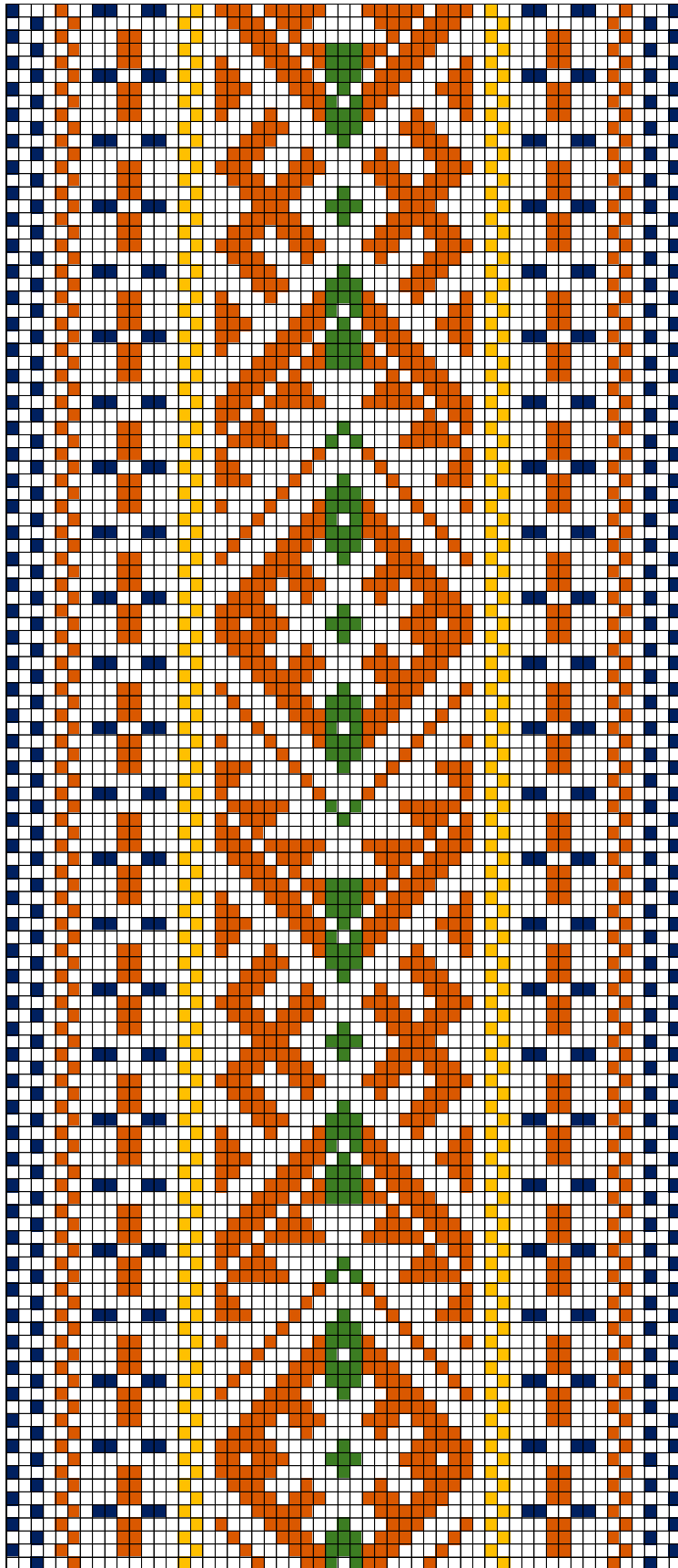

TARVASTU ERM A 892:98 (Tallinn)

54. TARVASTU ERM A 892:98 (Tallinn)

- **Materjalid:** Oranž, kollane, roheline ja tumesinine villane lõng ning taustalõimed ja kude linased.
- **Mõõdud:** 5,1 X 244 cm. 12 cm narmad lahtiselt.
- **Kirjeldus:** Harju – Tallinn.
- **Rakendus:**

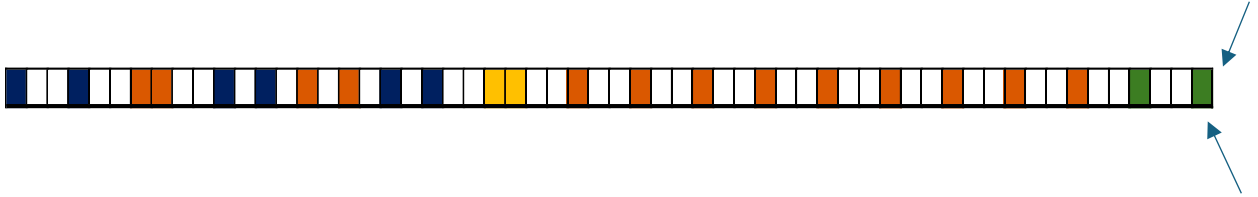

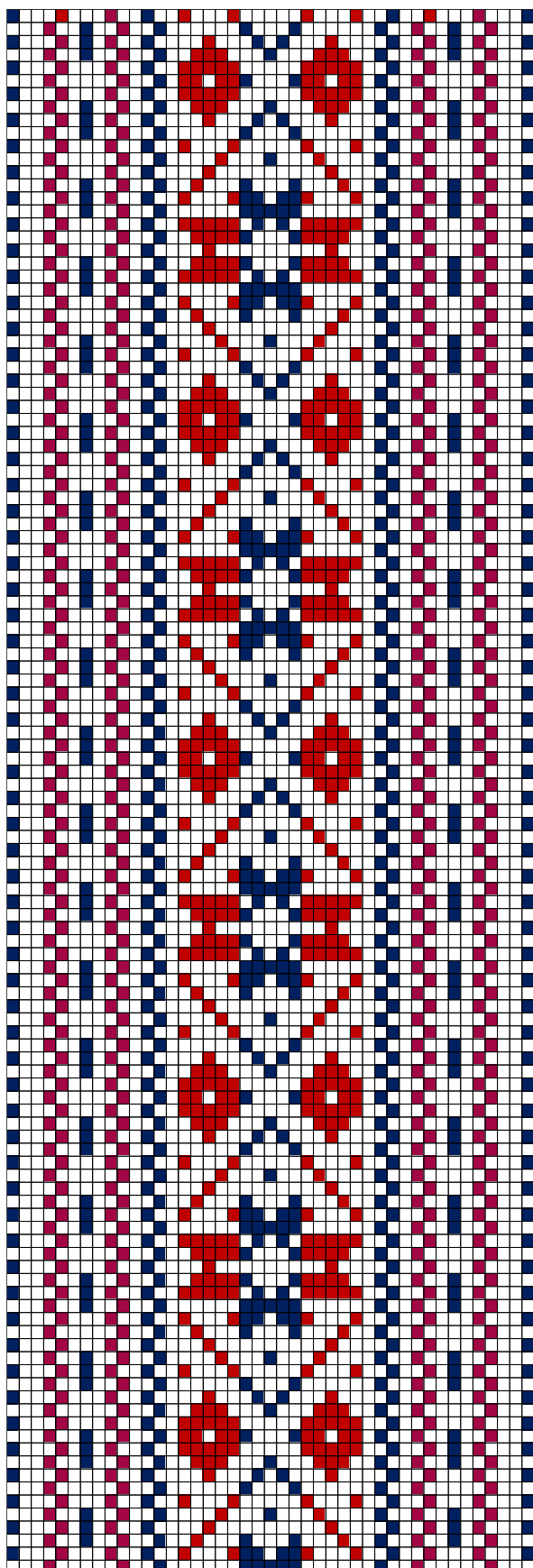

KUUSALU ERM A 892:145 (Tallinn)

55. KUUSALU ERM A 892:145 (Tallinn)

- **Materjalid:** Tumepunane ja tumesinine villane lõng ning taustalõimed ja kude linased.
- **Mõõdud:** 4 X 282 cm. 13 cm narmad lahtiselt.
- **Kirjeldus:** Harju – Tallinn.
- **Rakendus:**

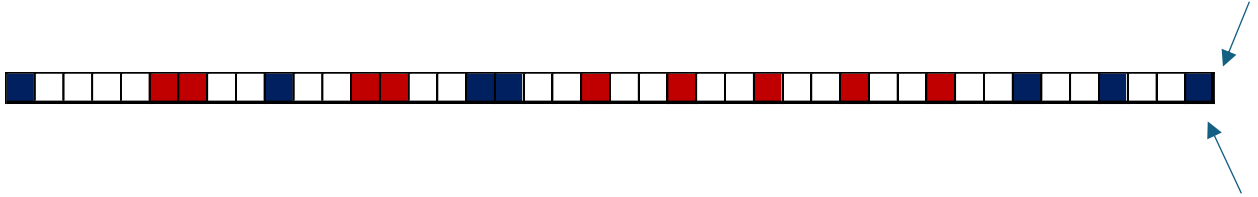

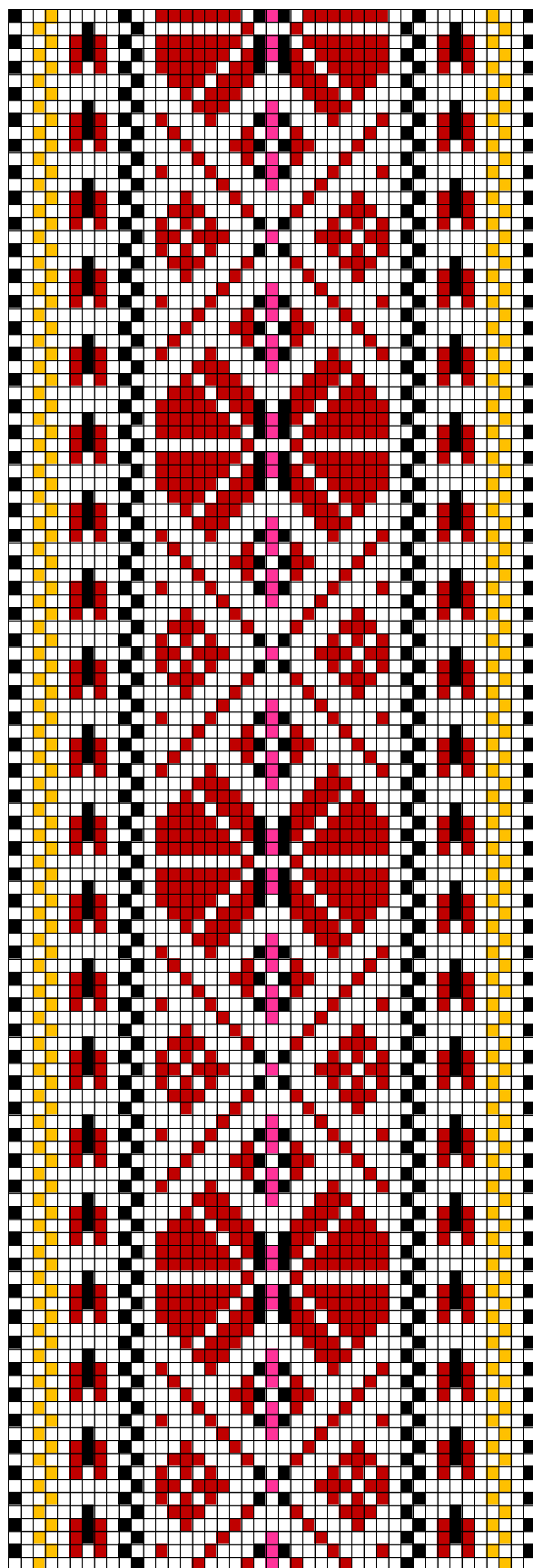
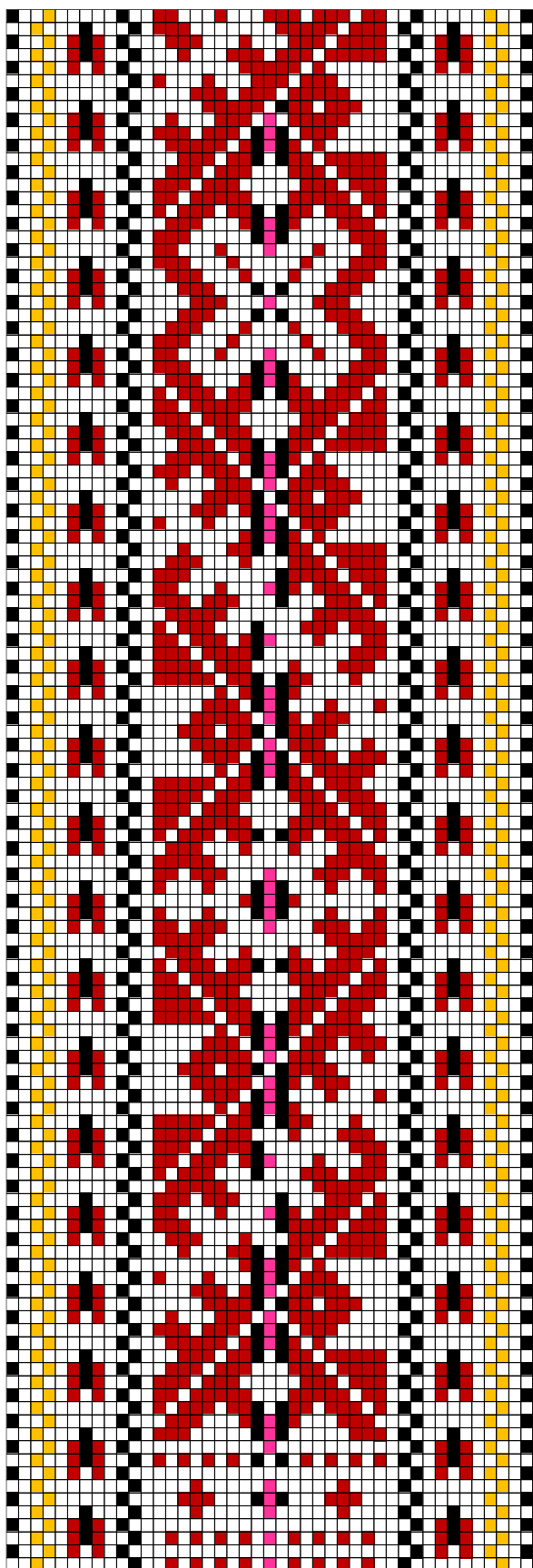

KIHNU ERM A 768:29 (Tallinn)

56. KIHNU ERM A 768:29 (Tallinn)

- **Materjalid:** Madarapunane, kollane, ereroosa ja tumesinine villane lõng ning taustalõimed ja kude linased.
- **Mõõdud:** 3,7 X 193 cm. 9,5 cm viie haruna narmad labaselt põimitud ja ka keerutatud nõõride töövõtetega, otsad ühendatud.
- **Kirjeldus:** Harju – Tallinn. Kodus Tapp, Maida.
- **Rakendus:** Kaheotsavöö.

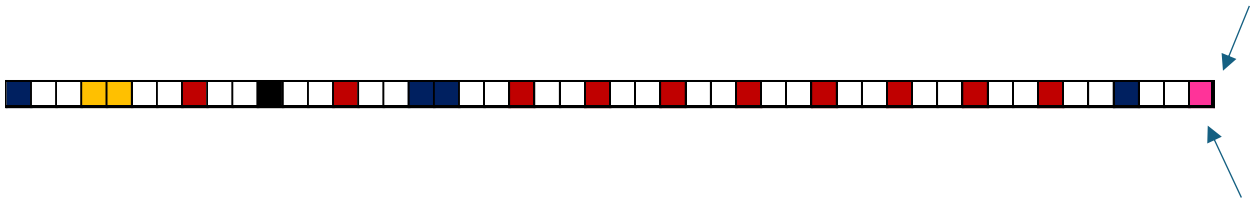

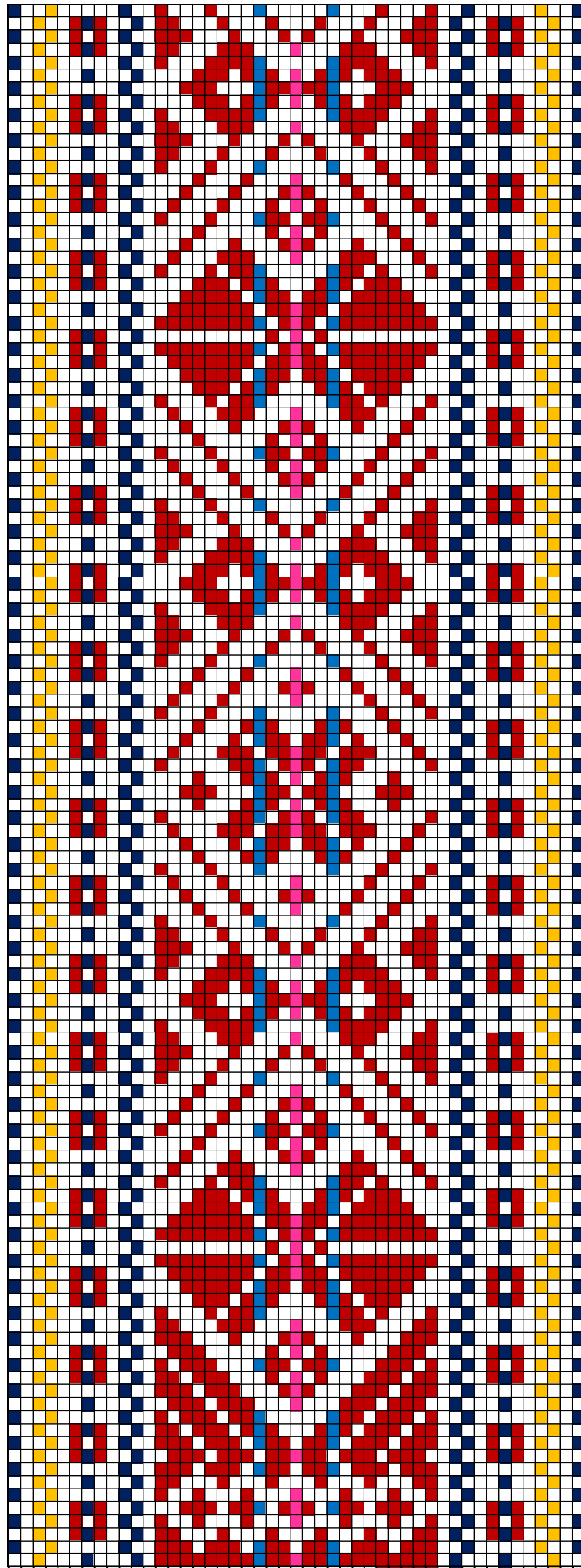

KIHNU ERM A 768:30 (Tallinn)

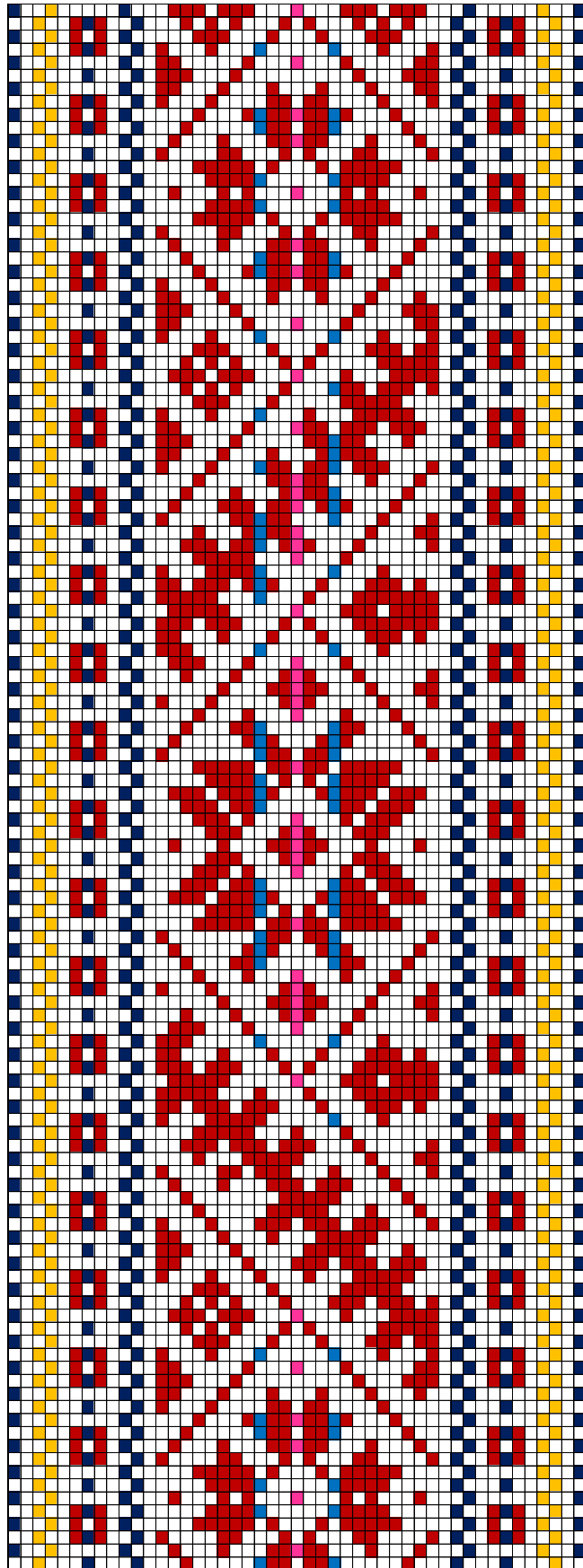

KIHNU ERM A 768:30 (Tallinn)

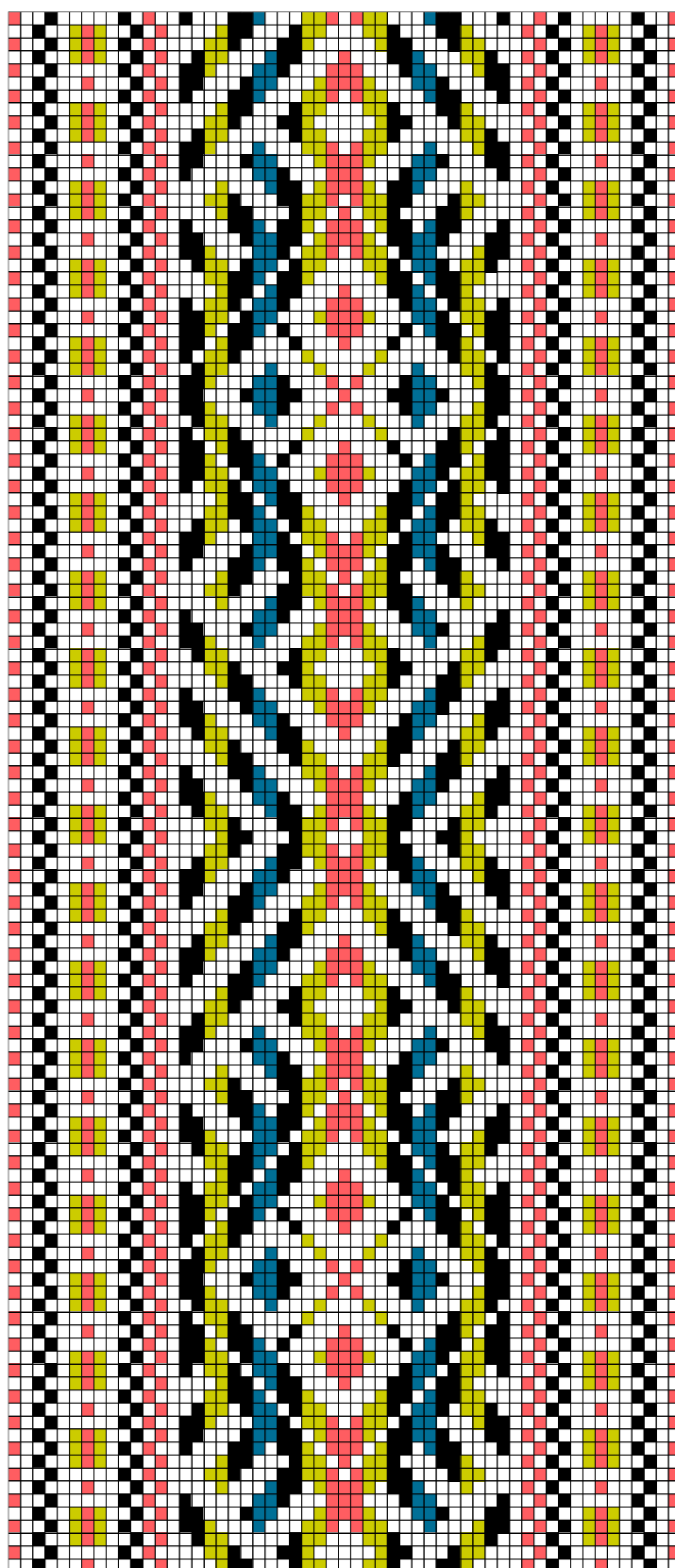

MUSTJALA ERM A 927:22 (Tallinn)

58. MUSTJALA ERM A 927:22 (Tallinn)

- **Materjalid:** Roosakaspunane, kollakasroheline, must ja tumesinine villane lõng ning taustalõimed ja kude linased.
- **Mõõdud:** 6 X 245 cm. 23 cm narmad lahtiselt.
- **Kirjeldus:** Harju – Tallinn.
- **Rakendus:**

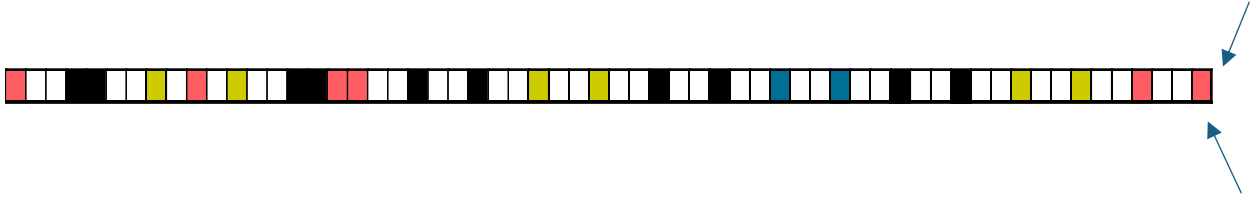

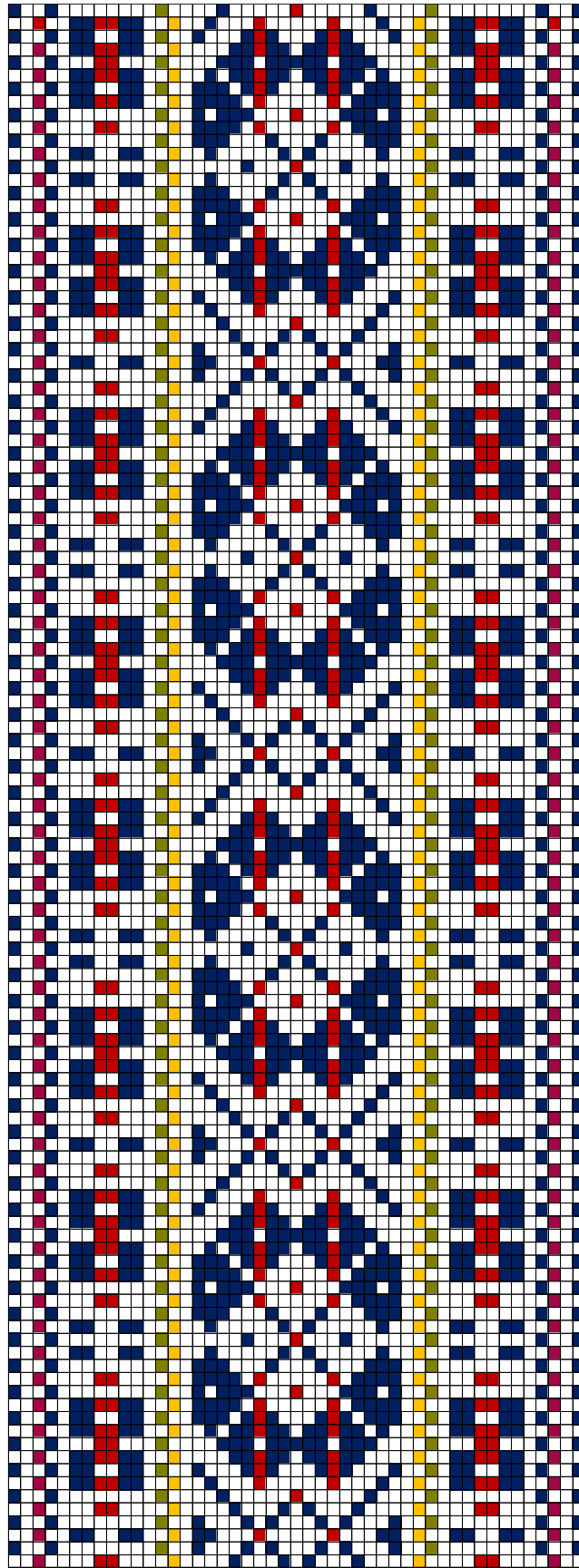

JÄRVA-JAANI ERM A 824:82

59. JÄRVA-JAANI ERM A 824:82 (Tallinn)

- **Materjalid:** Punane, kollane, oliivroheline ja tumesinine villane lõng ning taustalõimed ja kude linased.
- **Möödud:** 5 X 250 cm. 15 cm narmad lahtiselt.
- **Kirjeldus:** Harju – Tallinn.
- **Rakendus:**

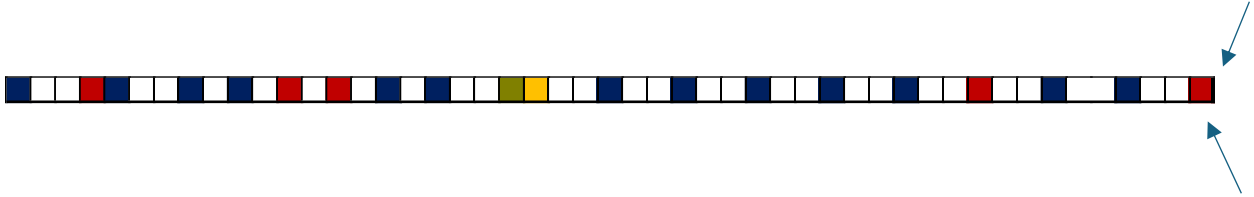

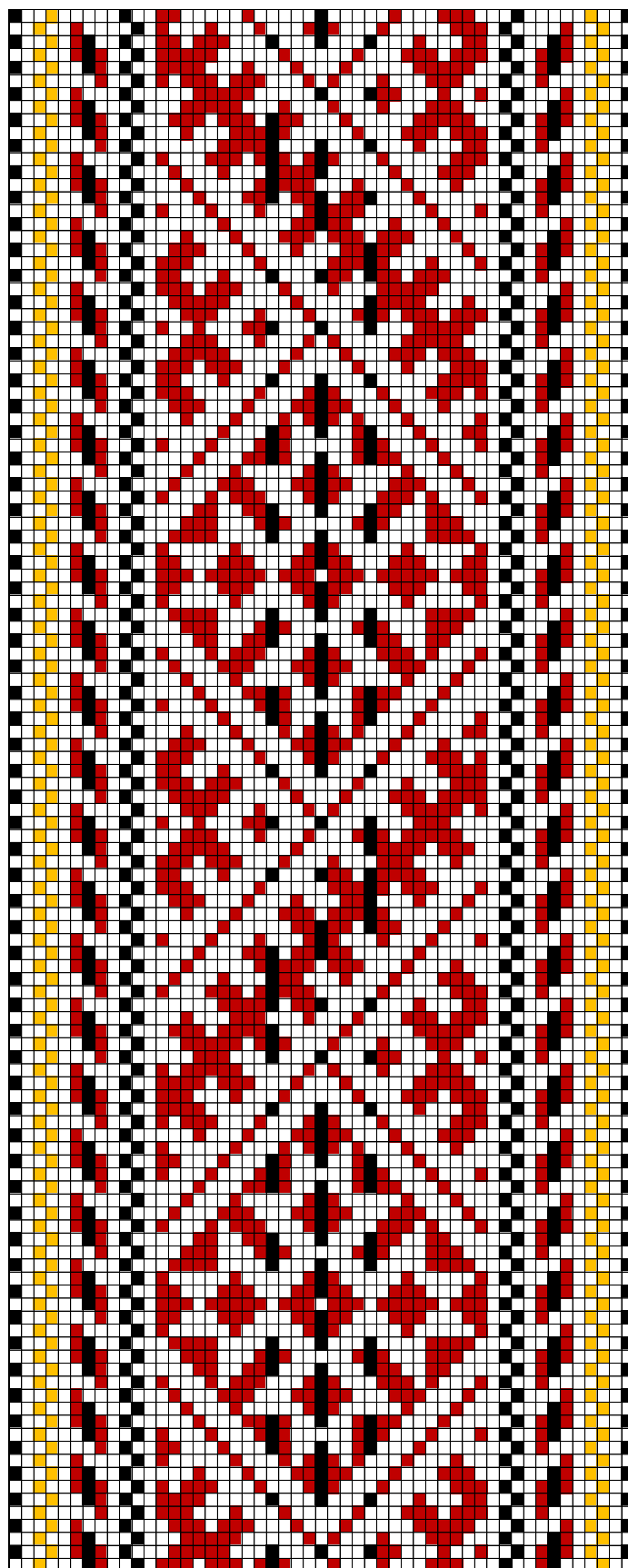

KIHNU ERM A 771:449 (Tallinn)

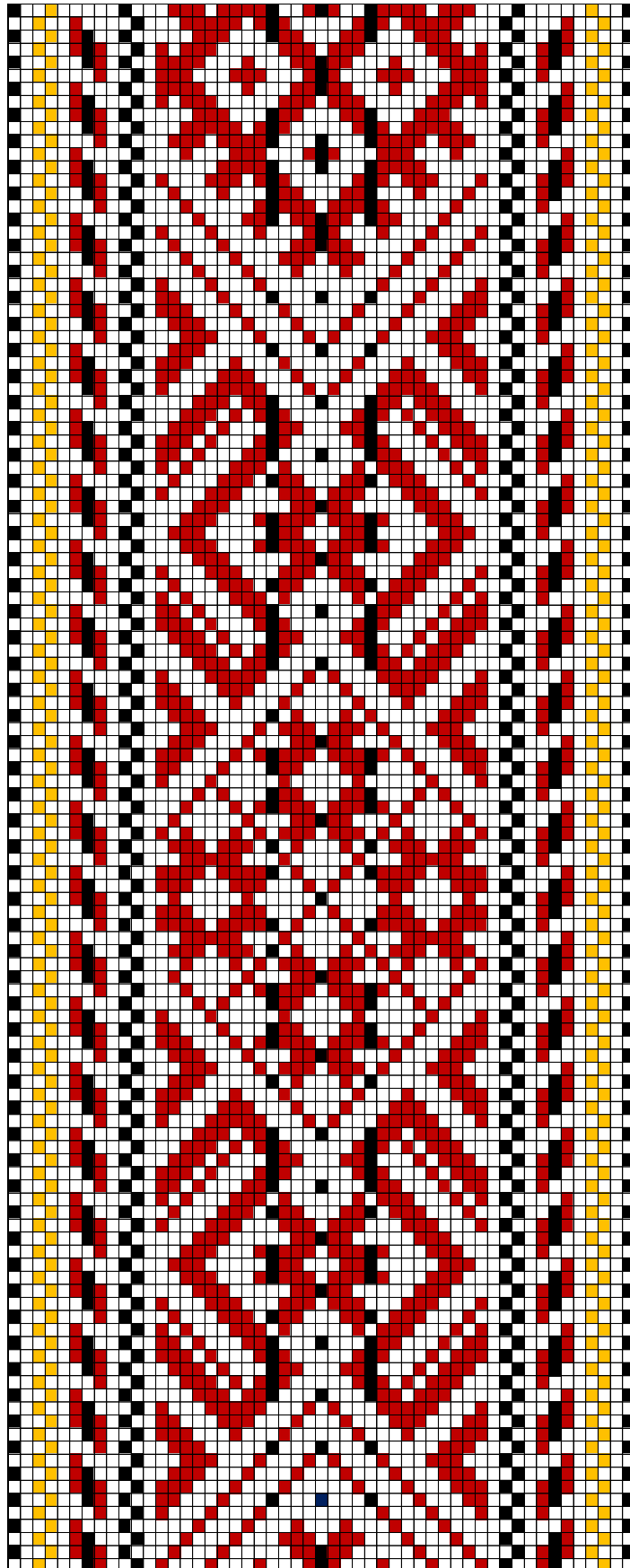

KIHNU ERM A 771:449 (Tallinn)

60. KIHNU ERM A 771:449 (Tallinn)

- **Materjalid:** Madarapunane, kollane ja must villane lõng ning taustalõimed ja kude linased.
- **Mõõdud:** 4 X 164 cm. 14 cm narmad põimitud ja ühendatud.
- **Kirjeldus:** Harju – Tallinn. Valmistaja: Laos, Aino.
- **Rakendus:** Kaheotsavöö.





KIHNU ERM A 771:452

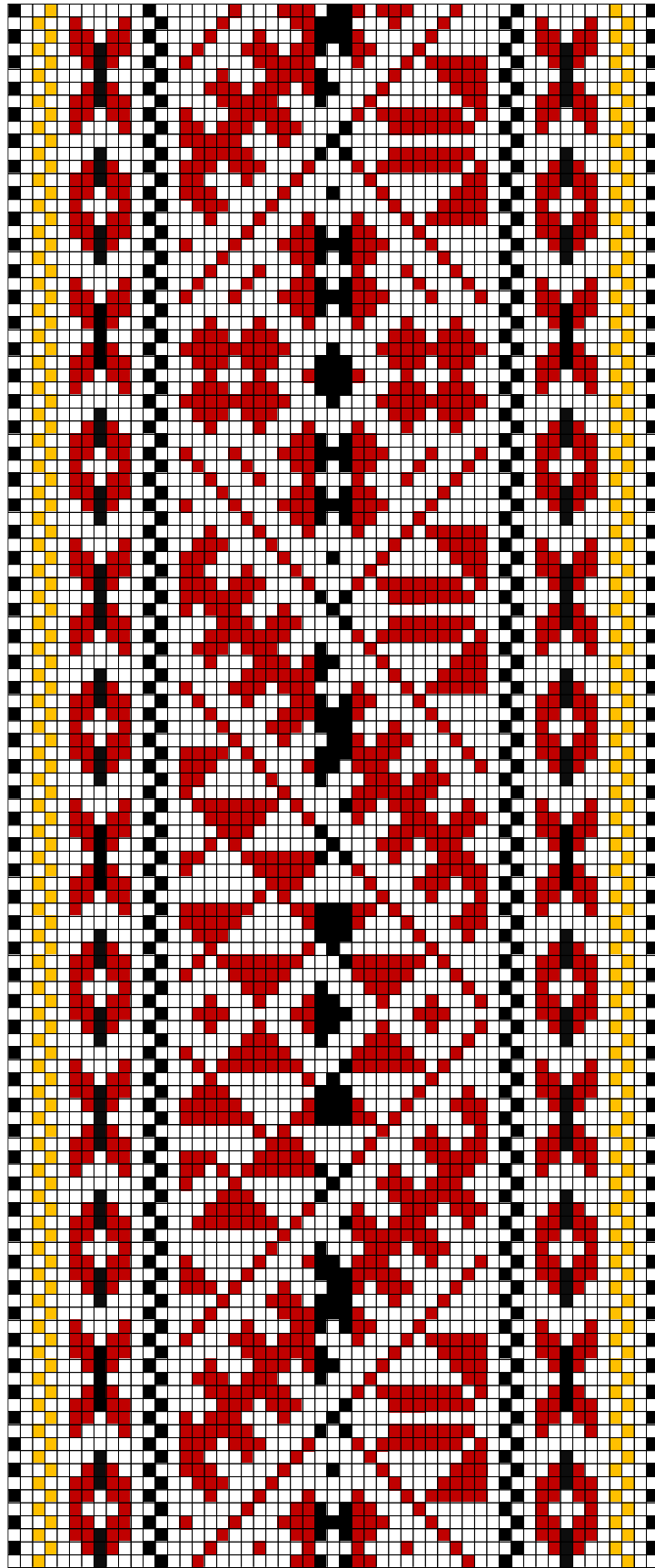

KIHNU ERM A 771:452 (Tallinn)

61. KIHNU ERM A 771:452 (Tallinn)

- **Materjalid:** Madarapunane, kollane ja must villane lõng ning taustalõimed ja kude puuvillased.
- **Mõõdud:** 4 X 180 cm. 12 cm narmad põimitud ja ühendatud. Kaks haru südamepaelana, keskel keerutatud nõör ja äärtel ponimus.
- **Kirjeldus:** Harju – Tallinn. Valmistaja: Köster, Tiiu.
- **Rakendus:** Kaheotsavöö.



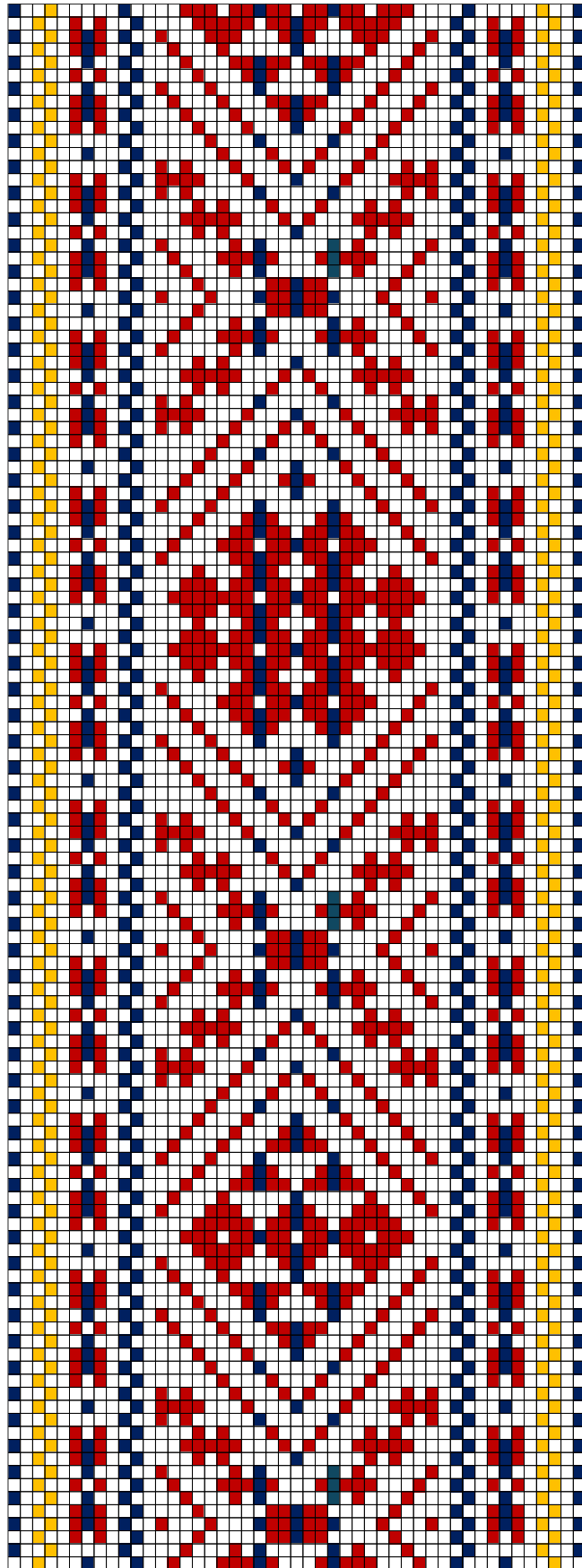

KIHNU ERM A 771:453 (Tallinn)

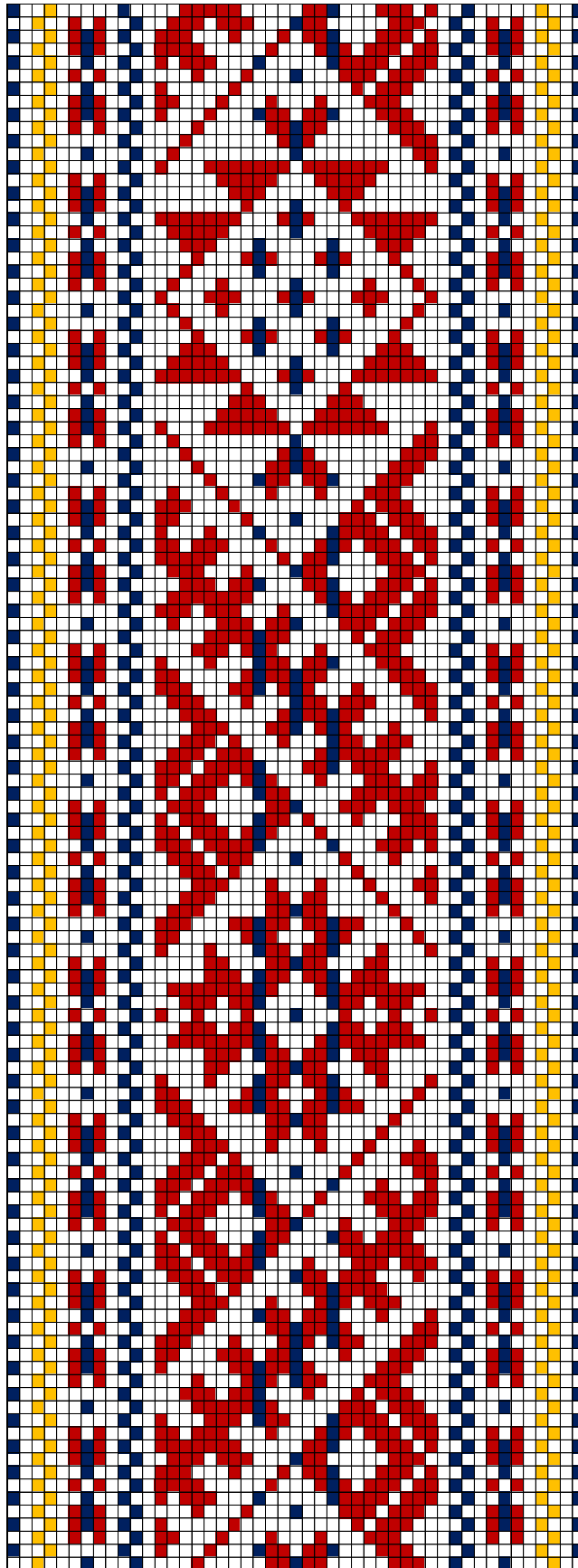

KIHNU ERM A 771:453 (Tallinn)

62. KIHNU ERM A 771:453 (Tallinn)

- **Materjalid:** Madarapunane, kollane ja tumesinine villane lõng ning taustalõimed ja kude puuvillased.
- **Mõõdud:** 3,2 X 175 cm. Narmad põimitud ja ühendatud. Kaks haru südamepaelana, keskel ja äärtel keerutatud nõör.
- **Kirjeldus:** Harju – Tallinn. Valmistaja: Köster, Tiiu.
- **Rakendus:** Kaheotsavöö.

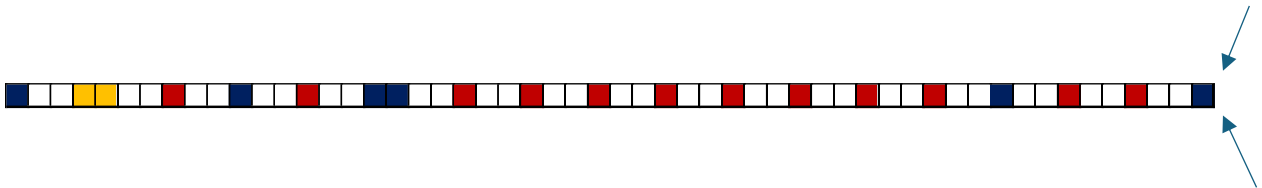

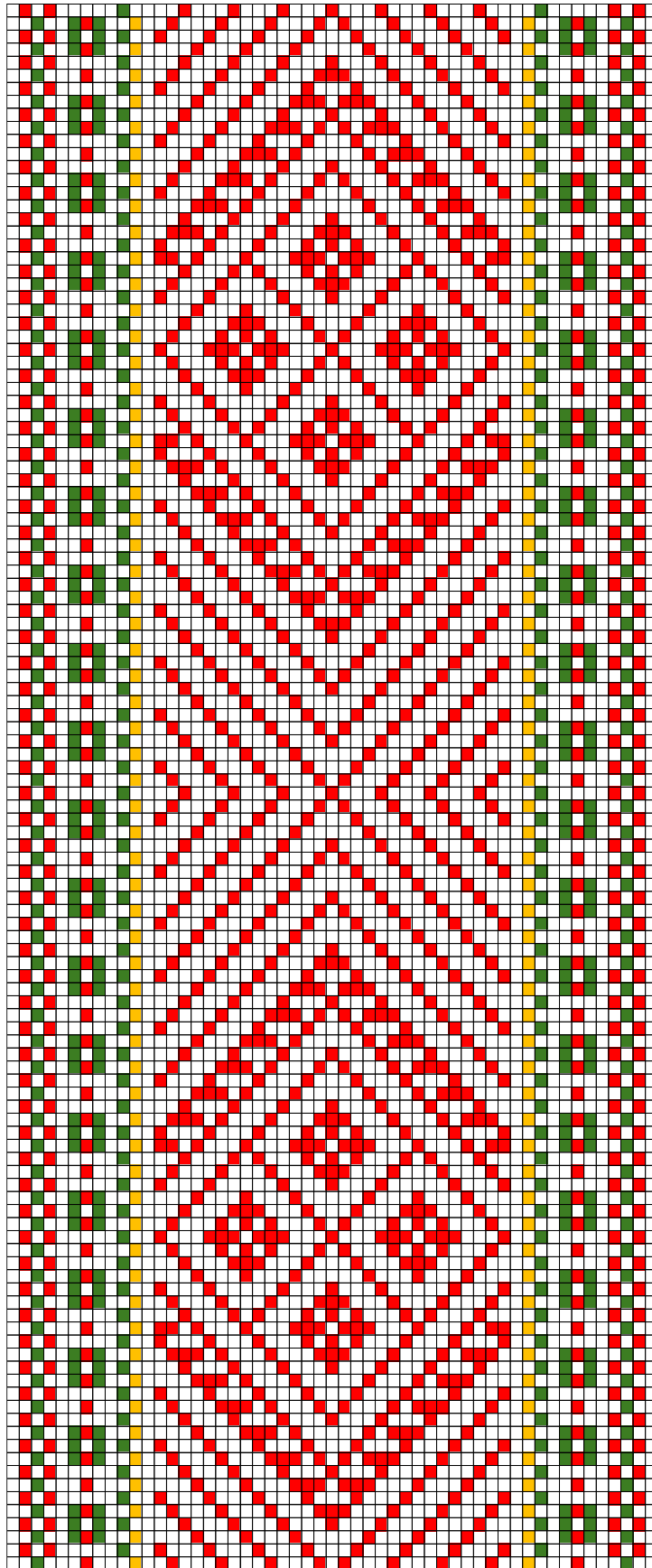

HARJUMAA ERM A 927:27 (Tallinn)

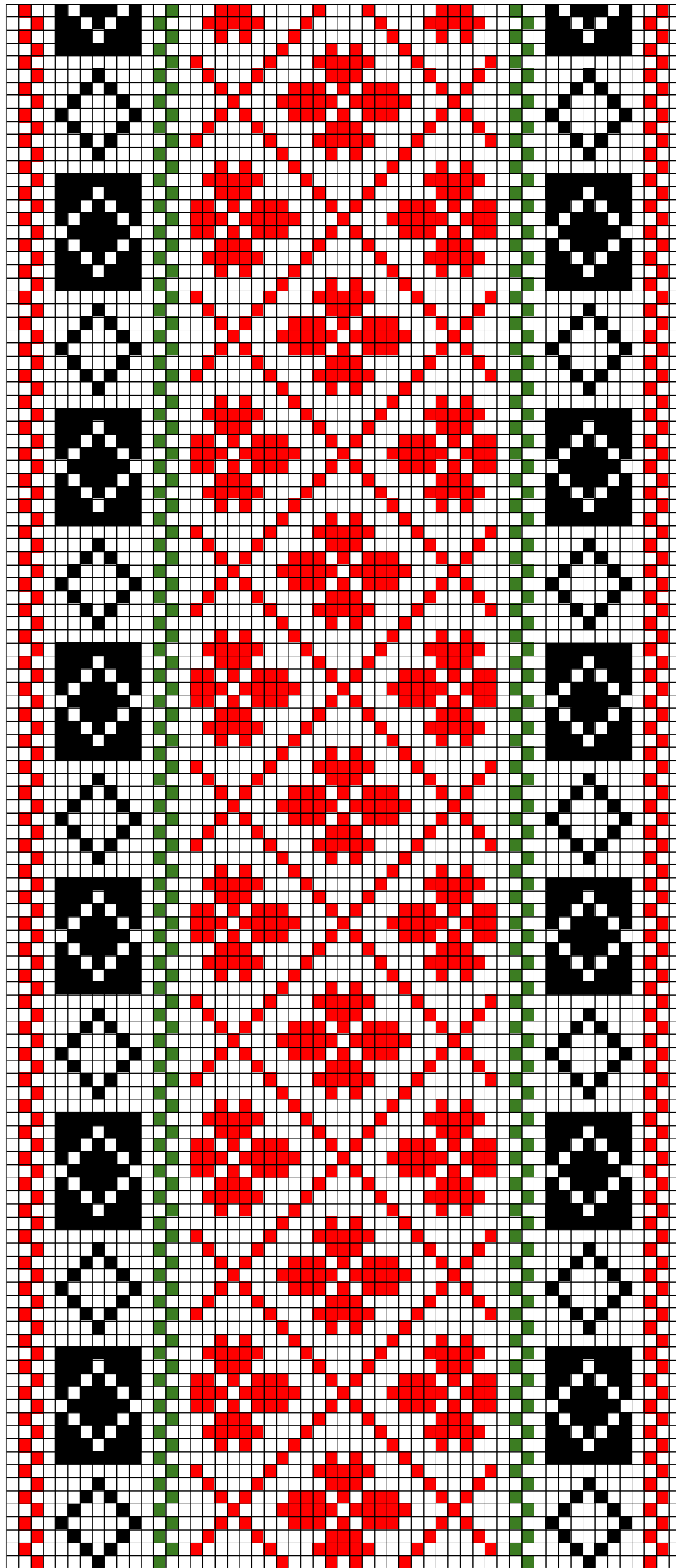

RAPLA-VIGALA ERM A 1024:72 (Tallinn)

64. RAPLA-VIGALA ERM A 1024:72 (Tallinn)

- **Materjalid:** Punane, roheline ja must villane lõng ning taustalõimed ja kude linased.
- **Mõõdud:** 5,8 X 236 cm. 6,5 cm narmad lahtised.
- **Kirjeldus:** Harju – Tallinn.
- **Rakendus:**

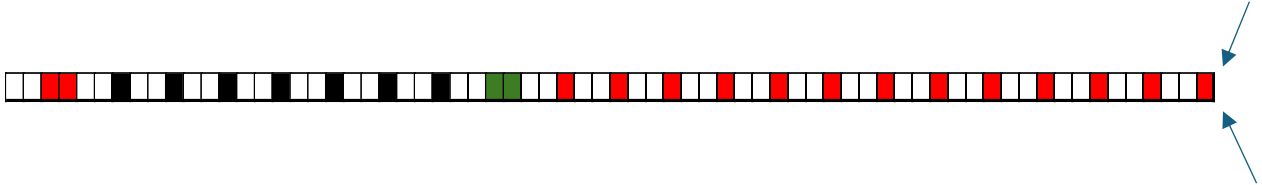

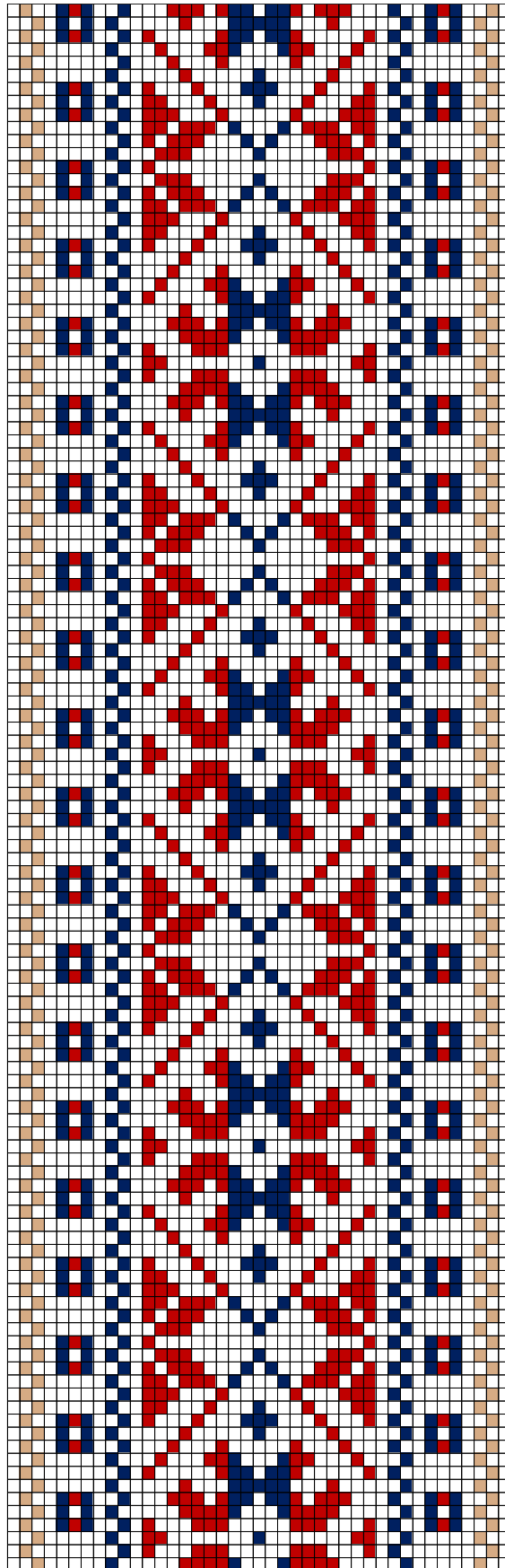

KADRINA ERM A 1051:42

65. KADRINA ERM A 1051:42 (Tallinn)

- **Materjalid:** Tumedam punane, helepruun ja tumesinine villane lõng ning taustalõimed ja kude linased.
- **Mõõdud:** 3,6 X 308 cm. 18,5 cm narmad lahtised.
- **Kirjeldus:** Harju – Tallinn.
- **Rakendus:**

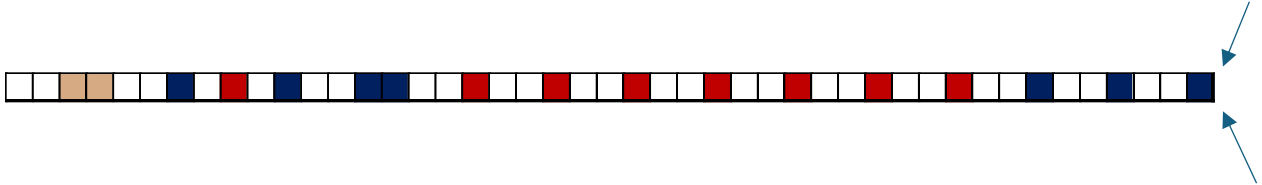

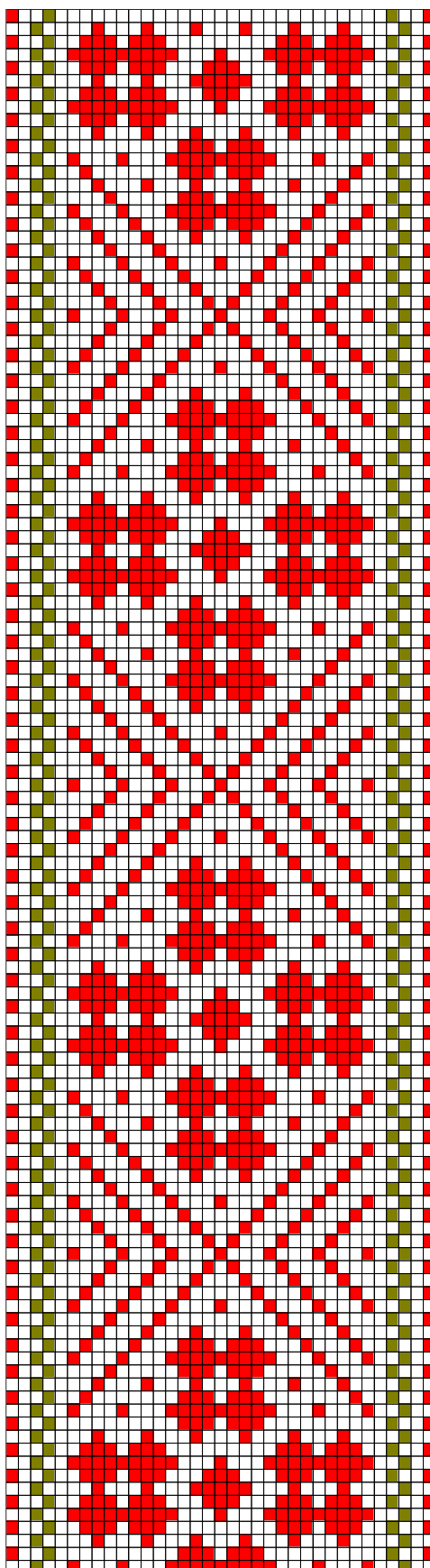

TORI ERM A 1067:14

66. TORI ERM A 1067:14 (Tallinn)

- **Materjalid:** Punane ja roheline villane lõng ning taustalõimed ja kude linased.
- **Mõõdud:** 3,5 X 236 cm. 2 x 8 cm narmad neljas palmikus, kokku köidetud tutiks.
- **Kirjeldus:** Harju – Tallinn. Valmistaja: Raud, Inna.
- **Rakendus:**

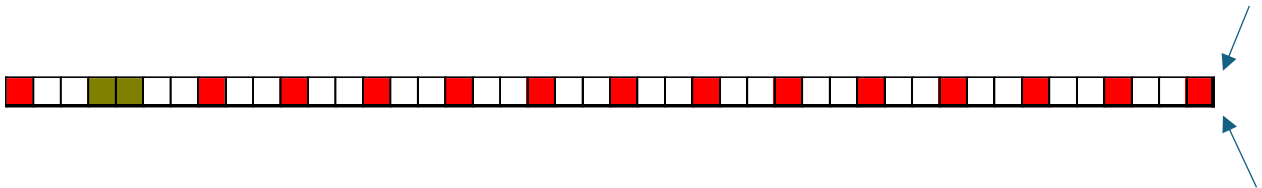

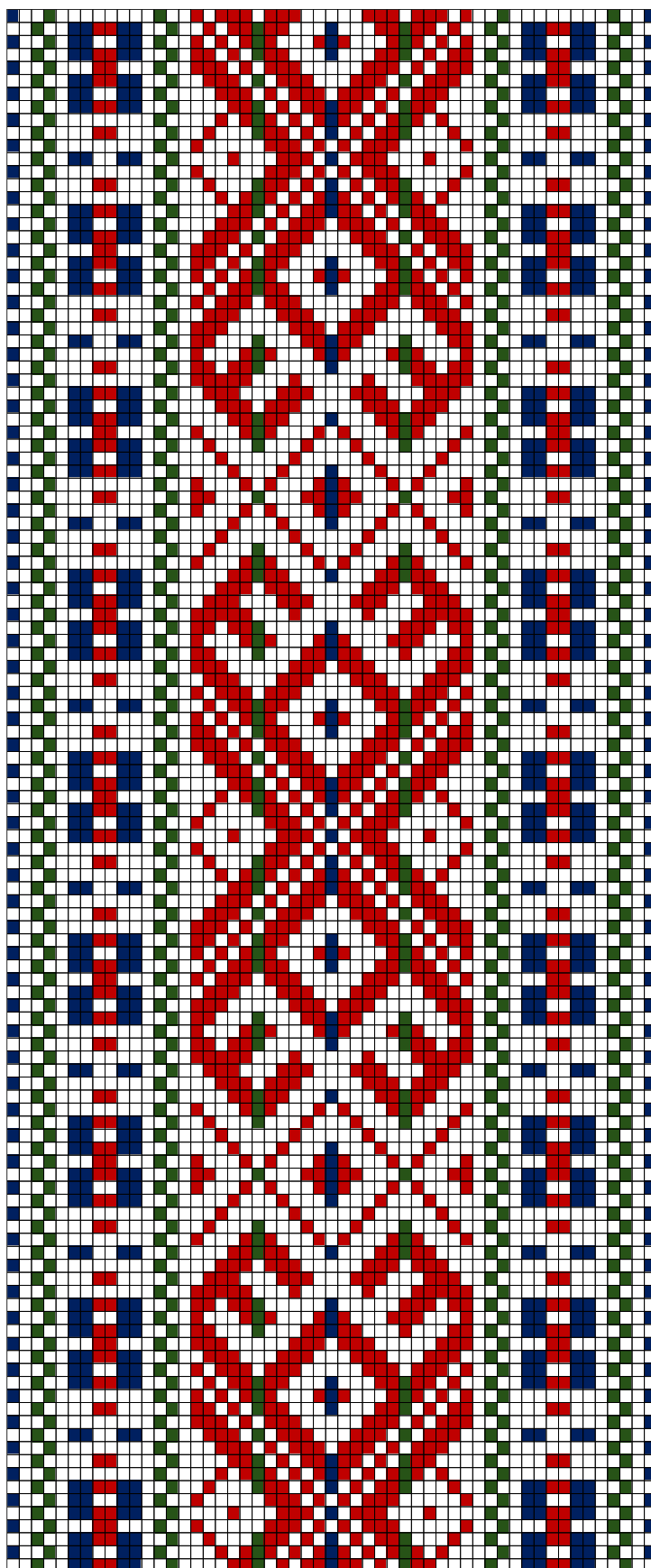

MULGIMAA ERM A 1067:34 (Tallinn)

67. MULGIMAA ERM A 1067:34 (Tallinn)

- **Materjalid:** Punane, tumesinine ja roheline villane lõng ning taustalõimed ja kude linased.
- **Mõõdud:** 5 X 235 cm. 2 x 9 cm narmad lahtiselt.
- **Kirjeldus:** Harju – Tallinn. Valmistaja: Raud, Inna.
- **Rakendus:**

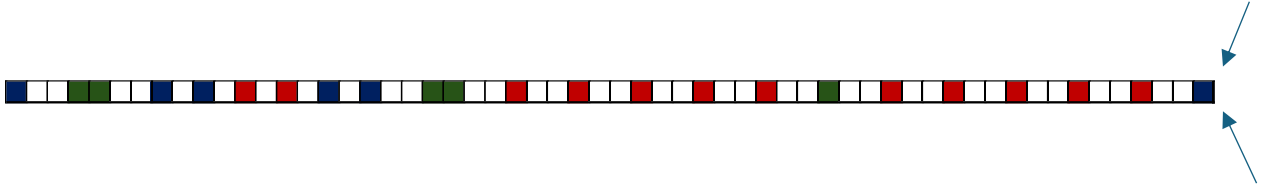

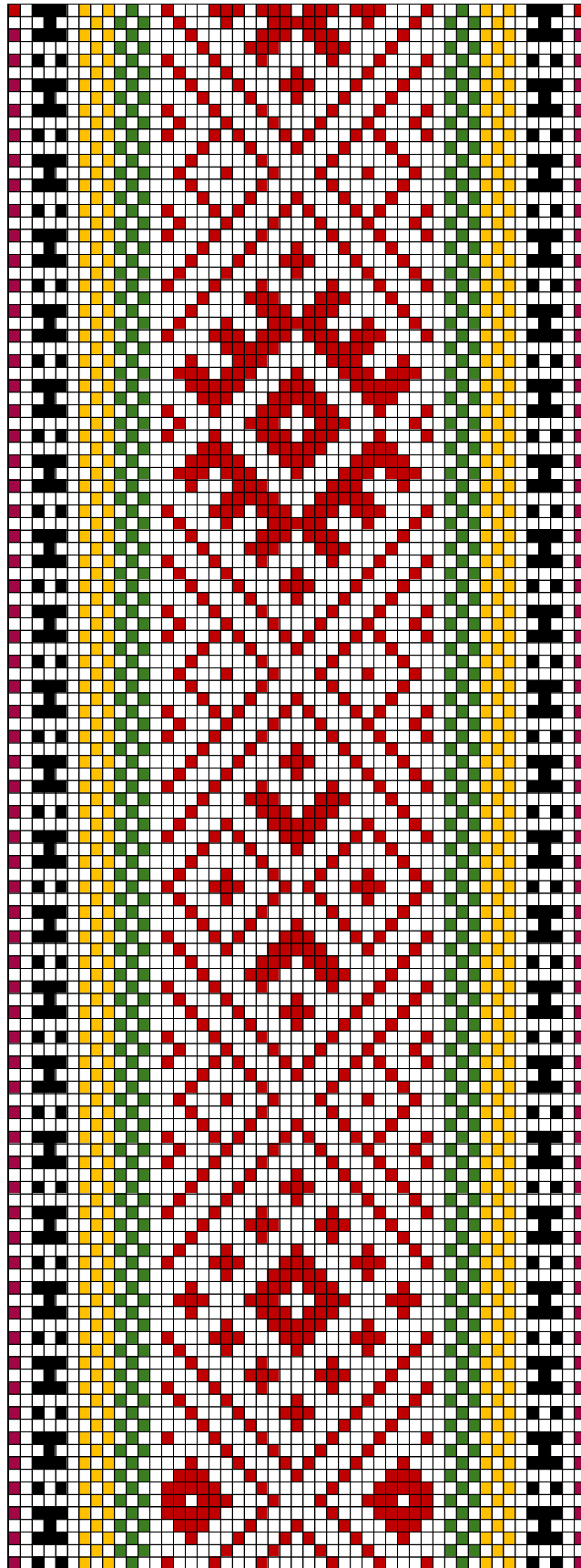

HARJUMAA ERM A 1067:41 (Tallinn)

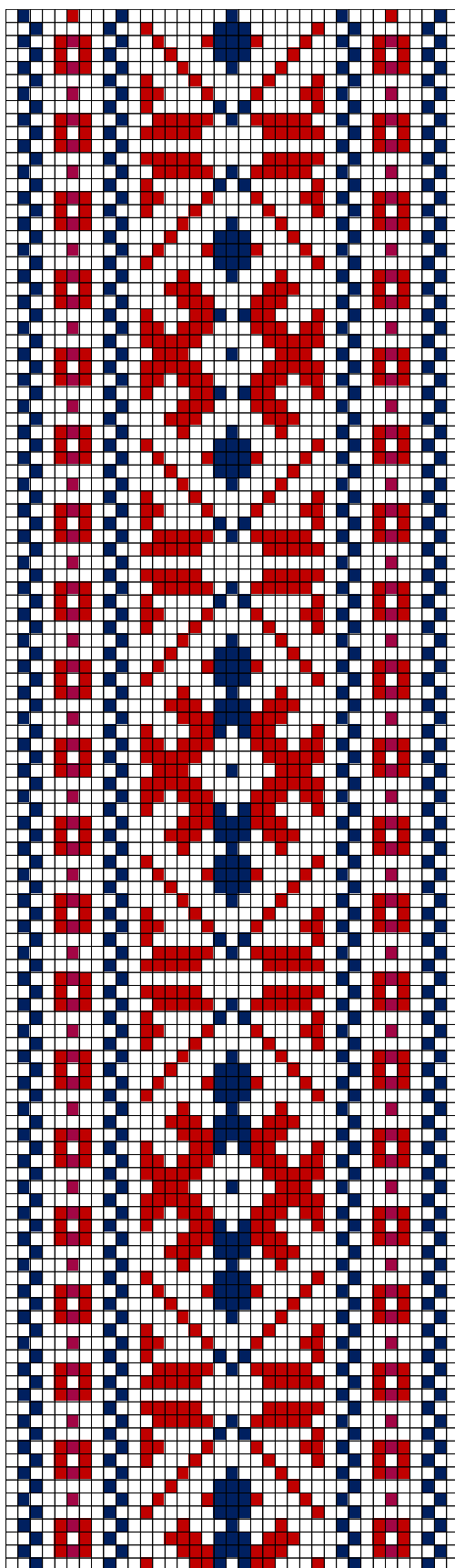

HALJALA EVM E 84:80 (Tallinn)

69. HALJALA EVM E 84:80 (Tallinn)

- **Materjalid:** Tumepunane ja tumesinine villane lõng ning taustalõimed ja kude linased.
- **Mõõdud:** 3,5 X 170 cm. Narmad lahtised.
- **Kirjeldus:** Harju – Tallinn.
- **Rakendus:**

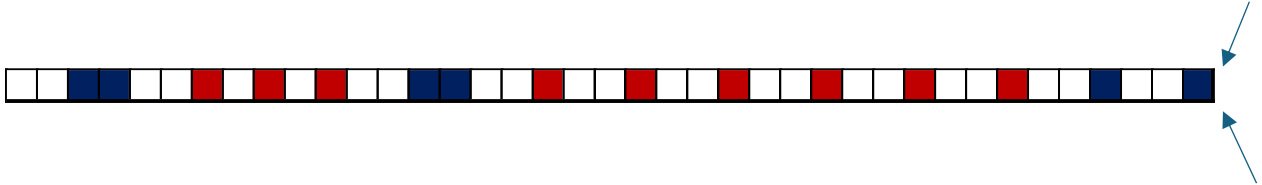

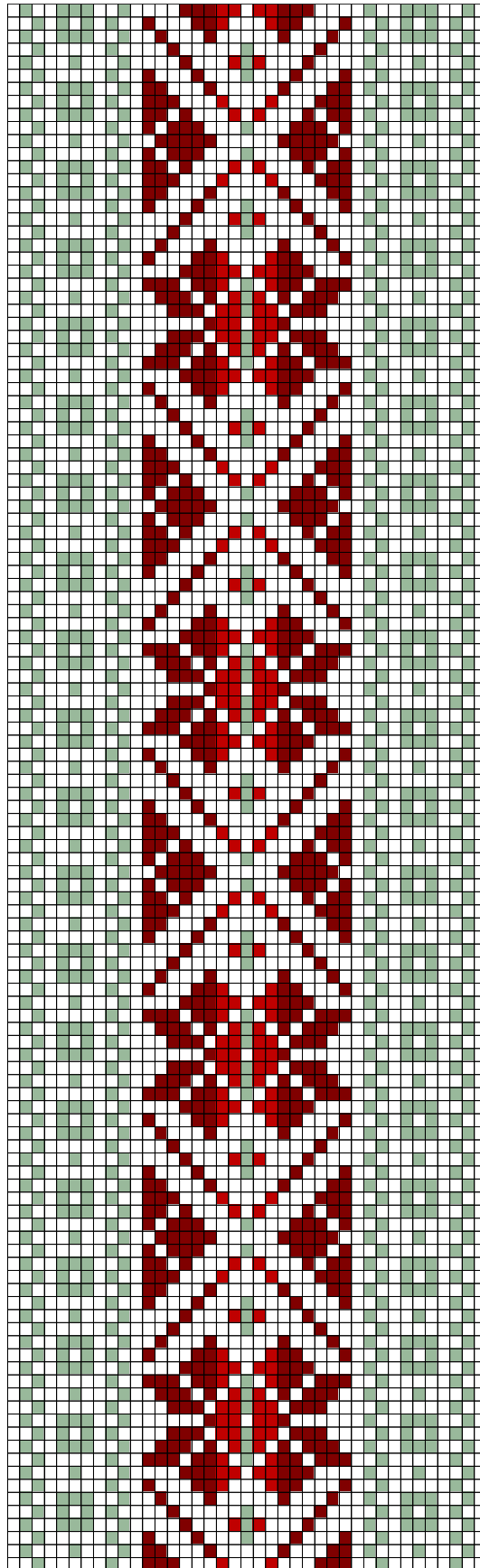

HALJALA EVM E 84:169

70. HALJALA EVM E 84:169 (Tallinn)

- **Materjalid:** Tumepunane, punane ja roheline villane lõng ning taustalõimed ja kude linased.
- **Mõõdud:** 4 X 195 cm. 11 cm narmad viies palmikus, otsad kinnitatud.
- **Kirjeldus:** Harju – Tallinn.
- **Rakendus:**

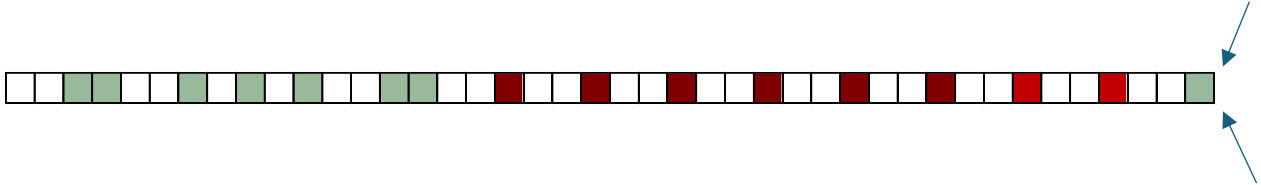

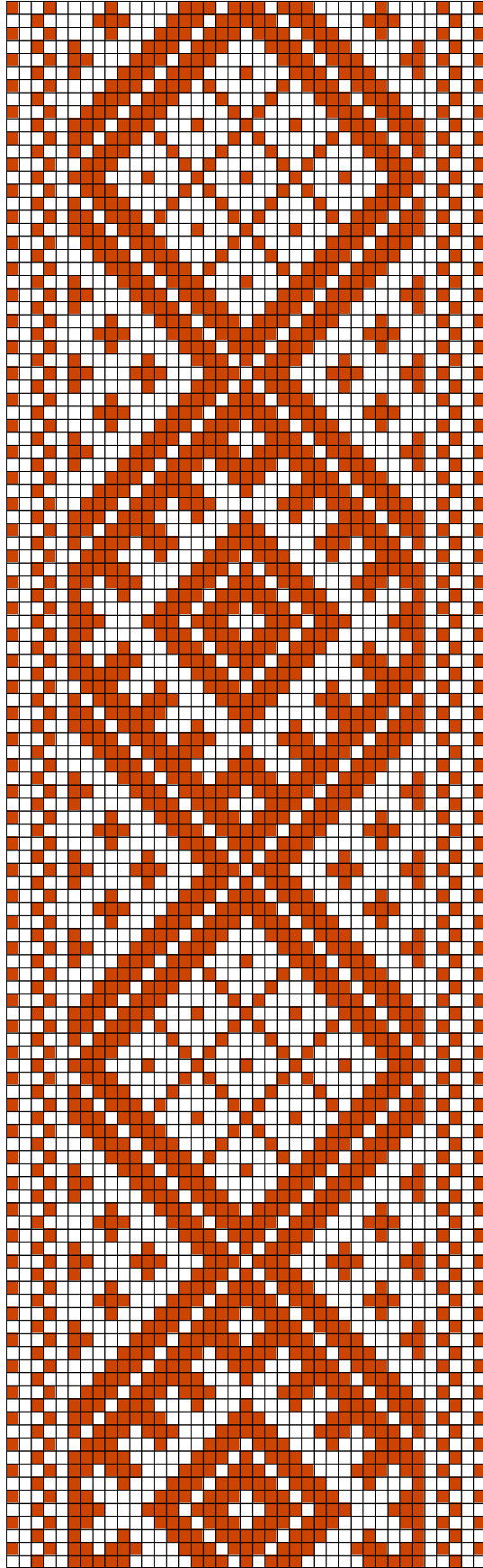

JÄRVAMAA EVM E 89:3 (Tallinn)

Mustriskeemid teostas Tiia Artla

71. JÄRVAMAA EVM E 89:3 (Tallinn)

- **Materjalid:** Punane villane lõng ning taustalõimed ja kude linased.
- **Mõõdud:** 4 X 187 cm. 11 cm narmad neljas palmikus, otsad kinnitatud tutiks.
- **Kirjeldus:** Harju – Tallinn.
- **Rakendus:**

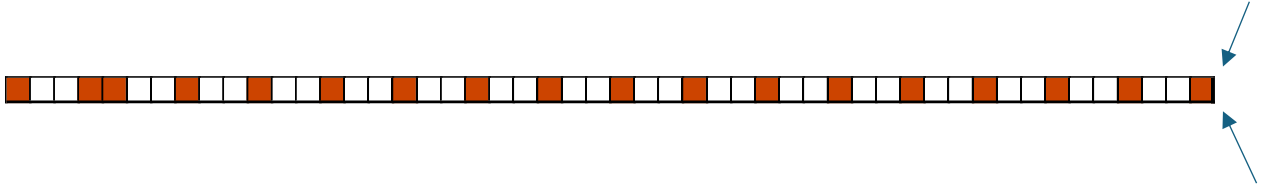



VILJANDIMAA EVM E 249:33 (Tallinn)

72. VILJANDIMAA EVM E 249:33 (Tallinn)

- **Materjalid:** Pruunikaspunane, roheline, tumesinine ja kollane villane lõng ning taustalõimed ja kude linased.
- **Mõõdud:** 8,7 X 181 cm. 15 cm narmad lahtiselt.
- **Kirjeldus:** Harju – Tallinn.
- **Rakendus:**

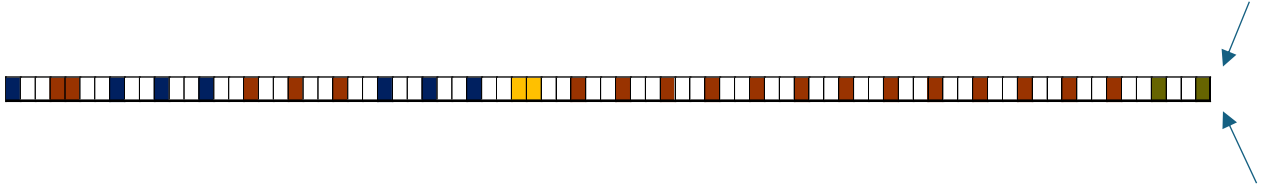

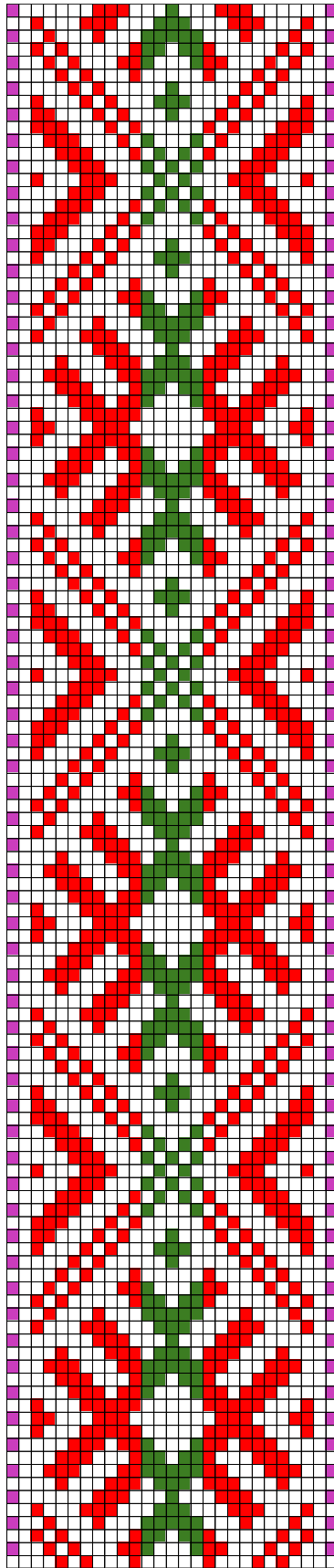

HARJUMAA IKM TR 6528/dT

73.HARJUMAA IKM TR 6528/dT

- **Materjalid:** Punane ja roheline villane lõng ning taustalõimed ja kude linased.
- **Mõõdud:** 4,5 X 230 cm. 11 cm narmad neljas palmikus.
- **Kirjeldus:** Harju – Tallinn.
- **Rakendus:**

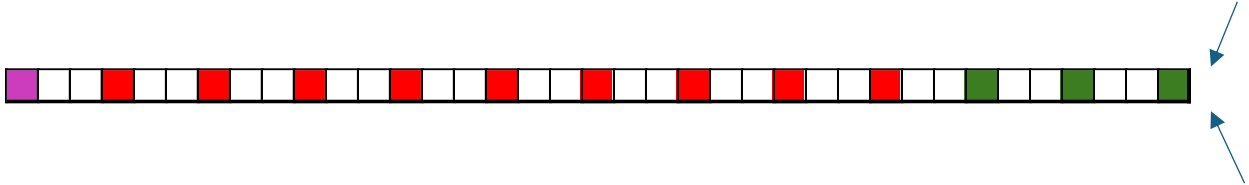

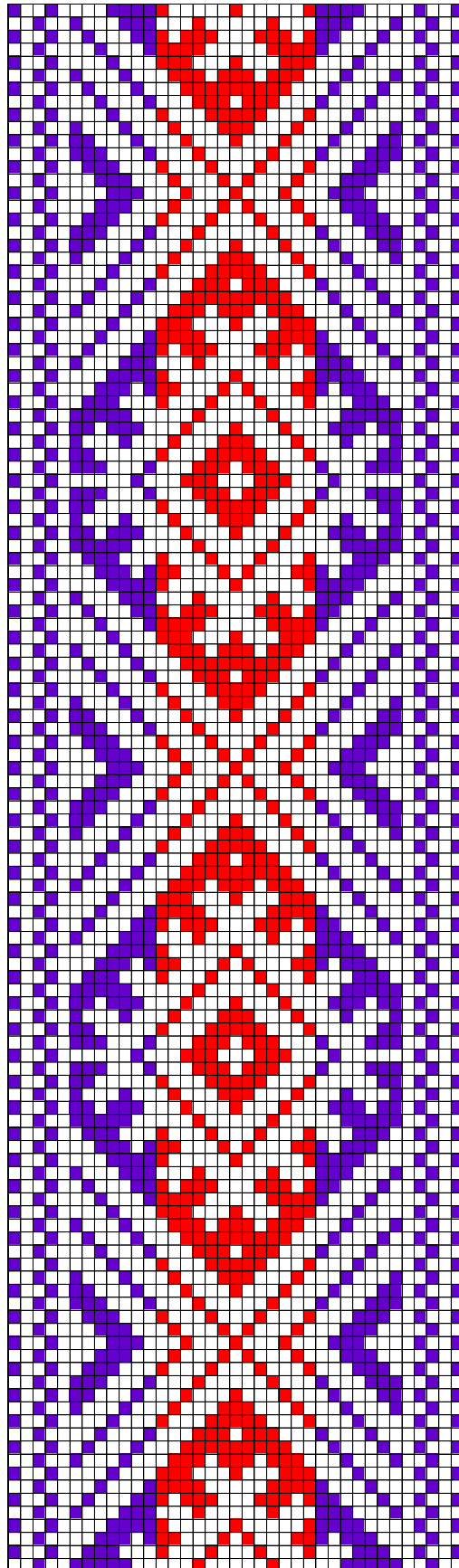

HARJUMAA RM 4719 E 663:4

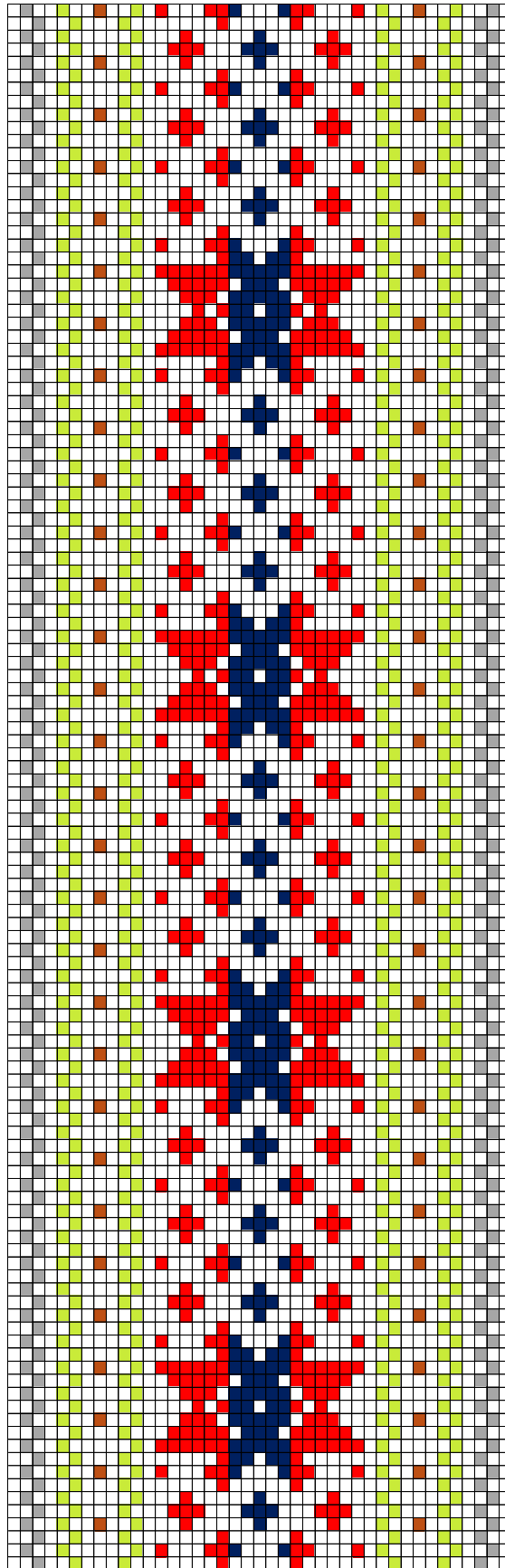

KADRINA-ILUMÄE RM 4974 E 678:3

75.KADRINA-ILUMÄE RM 4974 E 678:3

- **Materjalid:** Punane, helepruun, kollakas roheline, hall ja sinine villane lõng ning taustalõimed ja kude linased.
- **Mõõdud:** 5 X 272 cm. Narmad lahtised.
- **Kirjeldus:** Harju – Tallinn. 1990.a.
- **Rakendus:**

