

PAISTU kirivööd

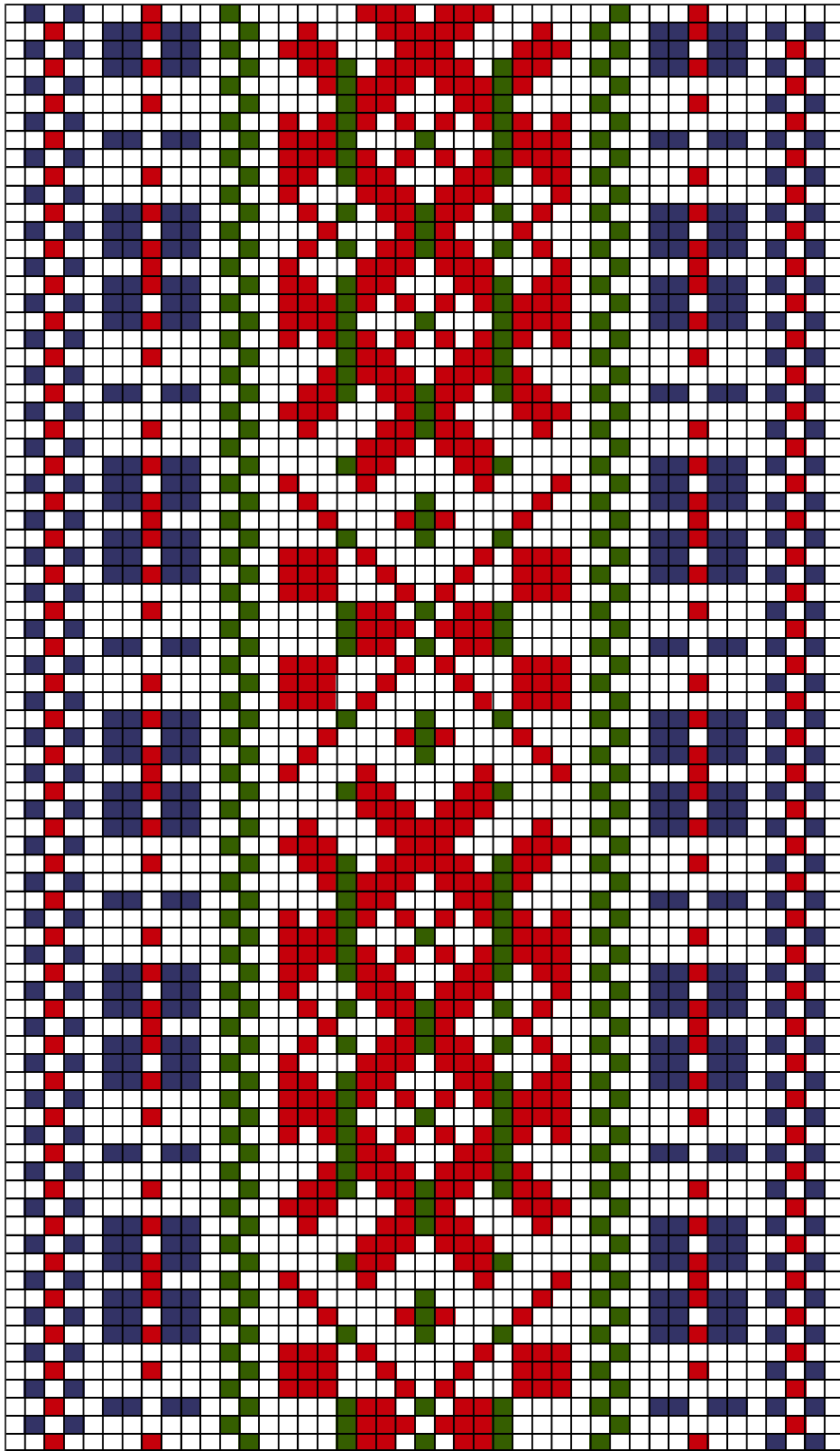

Paistu VM VM 9203 E 698

1. Paistu VM VM 9203 E 698

- **Materjal:** telliskivipunane, potisinine ja roheline villane lõng, taustalõim linane.
- **Mõõdud:** 5 x 246 cm, narmad 18 cm.
- **Kirjeldus:** Kinkis Erika Männik Viljandist. Vöö on valmistatud 19.saj. Paistu khk, Holstre vallas.



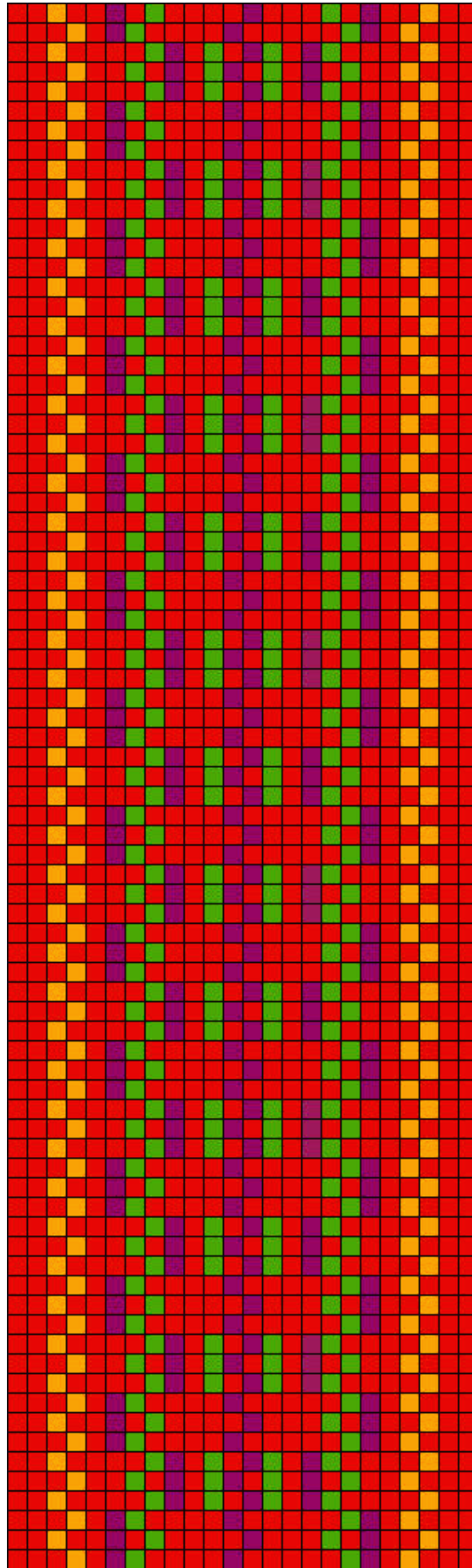

Paistu VM VM 2453 E 47

2. Paistu VM VM 2453 E 47

- **Materjal:** punane, lilla, heleoranž ja heleroheline villane lõng, taustalõim ja kude punane villane.
- **Mõõdud:** 2 x 71 cm (vöökatke).
- **Kirjeldus:** Kinkis Känd Viljandist. Vöö on valmistatud 19.saj. Paistu khk, Õisu v, Rimmu t.



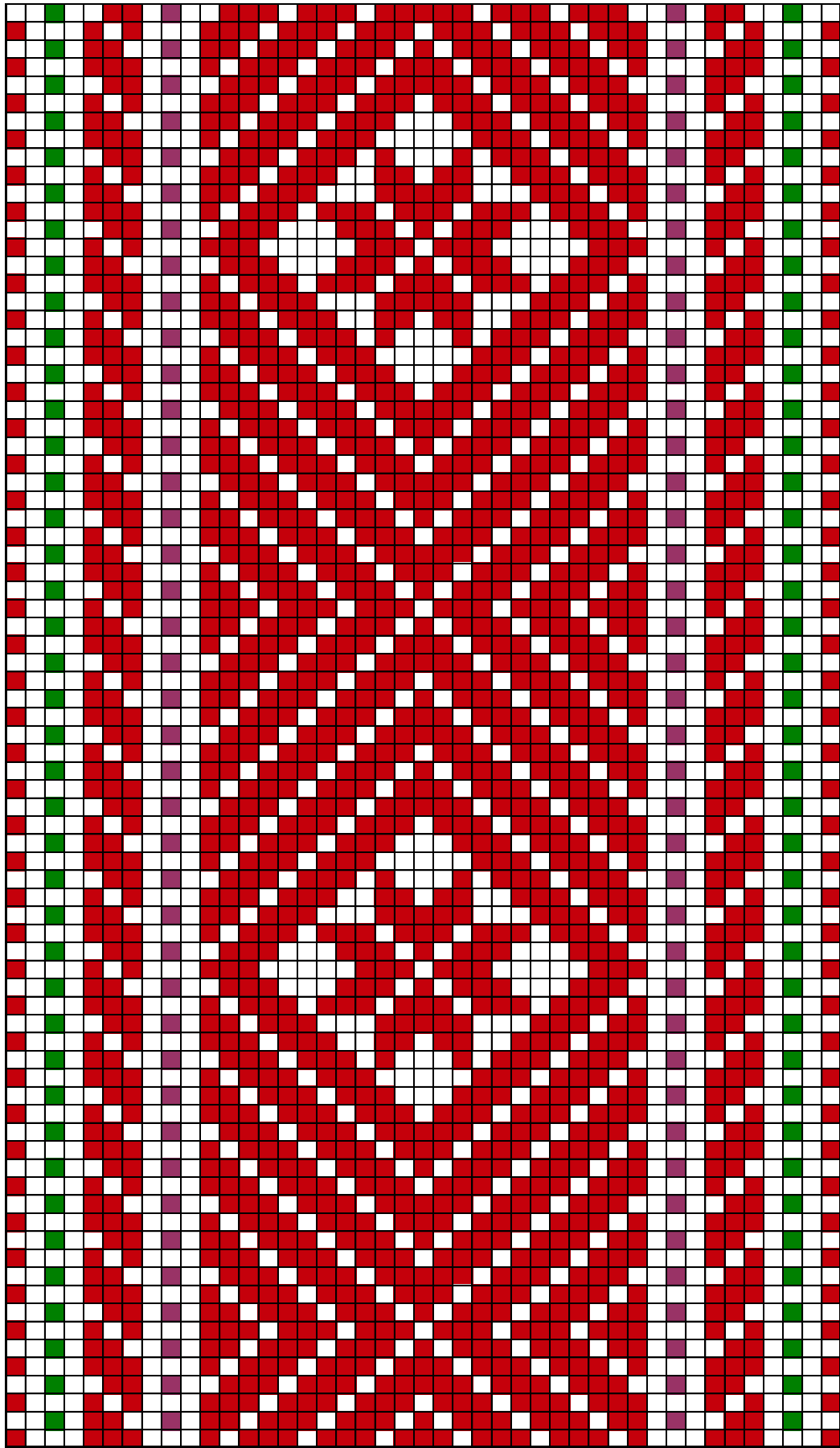

Paistu VM VM 9108 E 676

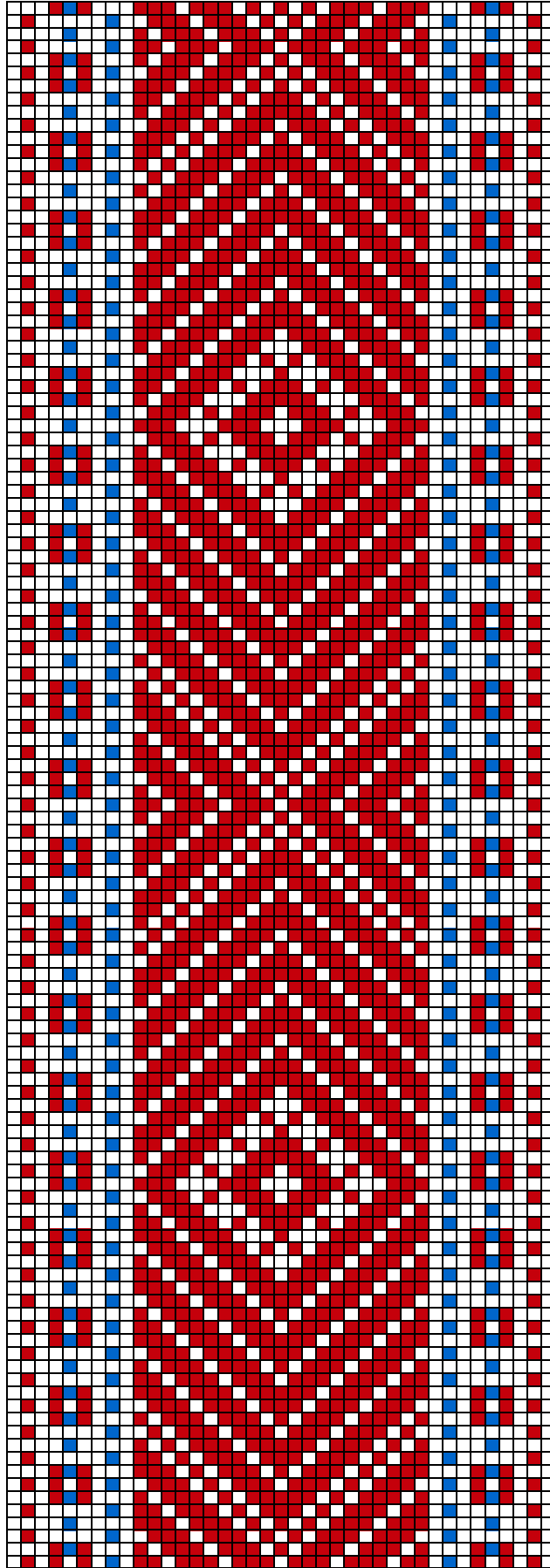

Paistu VM VM 2883 E 48

4. Paistu VM VM 2883 E 48

- **Materjal:** madarapunane ja sinine villane lõng, taustalõim linane.
- **Möödud:** 3,8 x 35 cm (vöökatke).
- **Kirjeldus:** Saadud Paistu khk, Holstre v, Sirikse t.

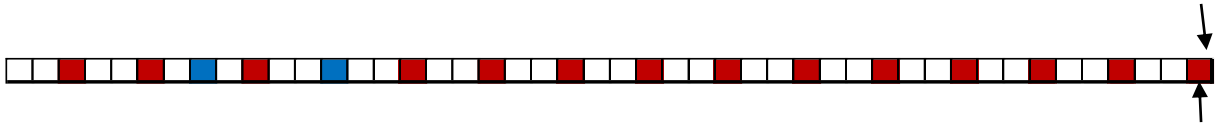

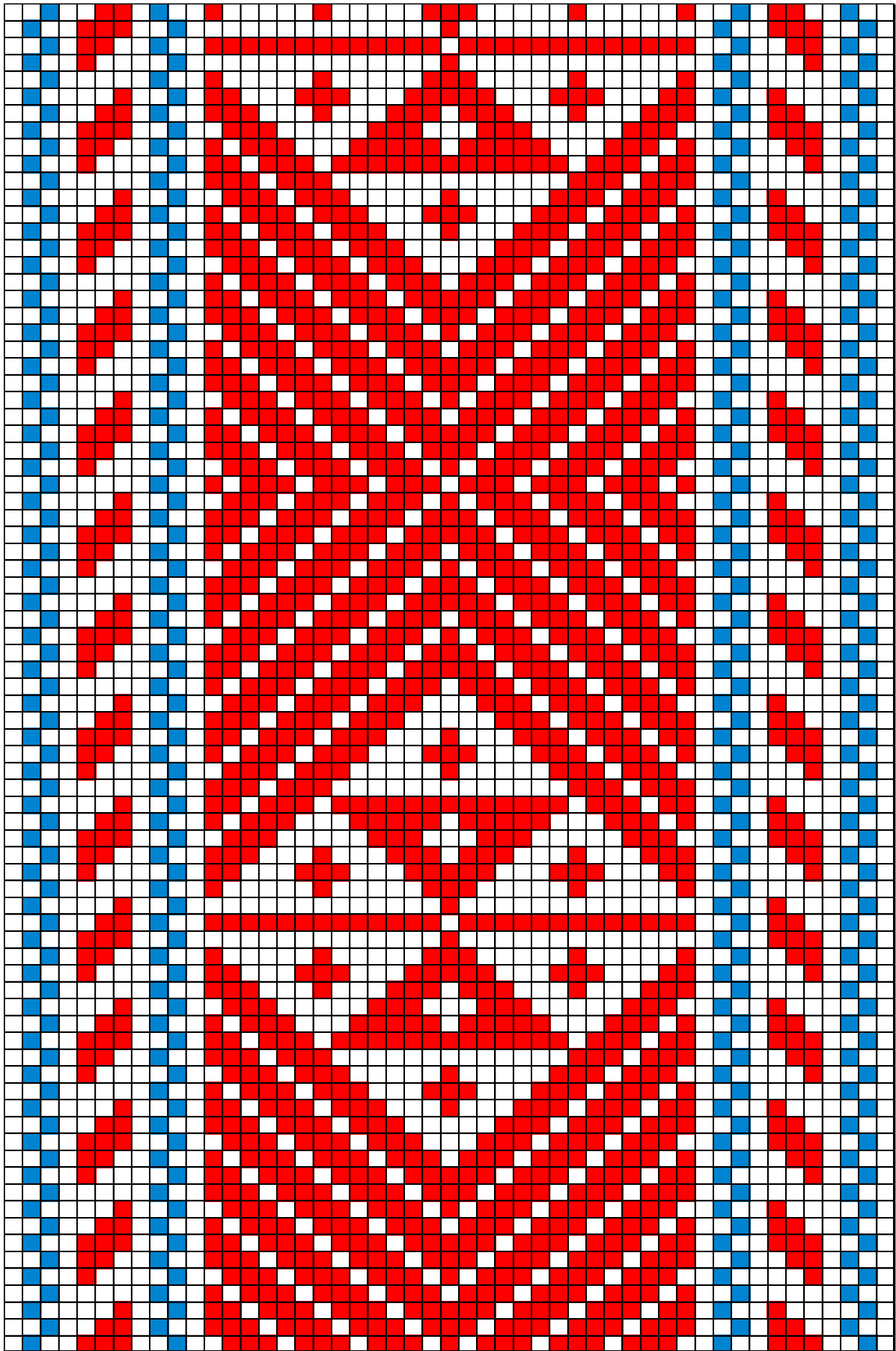

Paistu VM VM 9106 E 423:2

5. Paistu VM VM 9106 E 423:2

- **Materjal:** helepunane ja helesinine villane lõng, taustalõim linane.
- **Mõõdud:** 4,6 x 242 cm, lahtilõikamata narmad 23 cm.
- **Kirjeldus:** Kinkis Maret Jürine Viljandist. Vöö on valmistatud 19.saj. Paistu khk, Holstre v.





Paistu VM VM 9106 E 423:3

6. Paistu VM VM 9106 E 423:3

- **Materjal:** punane ja lilla villane lõng, taustalõim linane.
- **Möödud:** 5,8 x 221 cm, lahtilõikamata narmad 18 cm.
- **Kirjeldus:** Kinkis Maret Jürine Viljandist. Vöö on valmistatud 19.saj. Paistu khk, Holstre v.

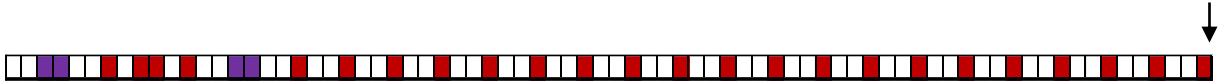

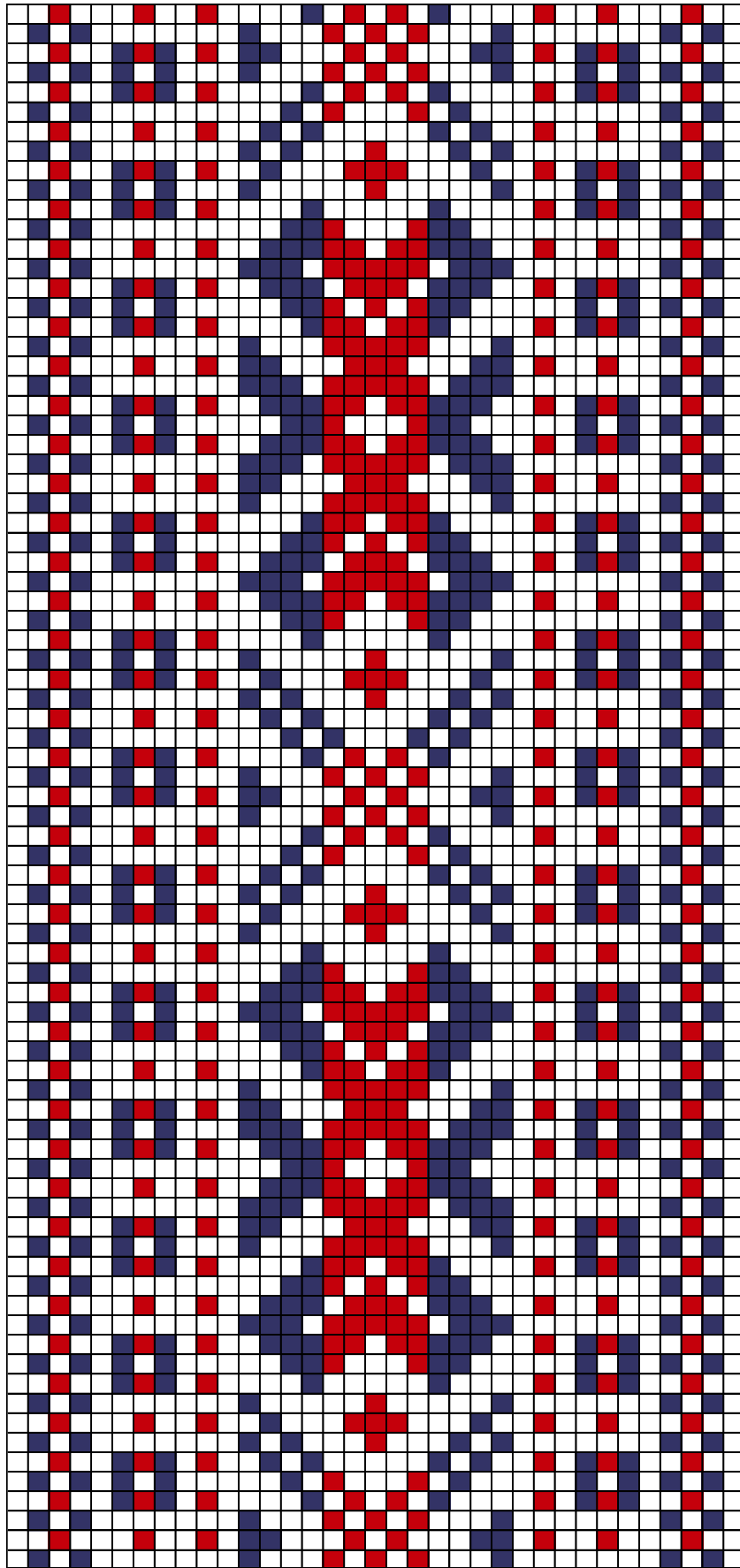

Paistu VM VM 2911 E 50

7. Paist VM VM 2911 E 50

- **Materjal:** madarapunane ja potisiinine villane lõng, taustalõim linane.
- **Mõõdud:** 3 x 212 cm, narmad 13 cm.
- **Kirjeldus:** Saadud Paistu khk, Lutsu külast. Vöö on valmistatud 19.saj. Paistu khk.



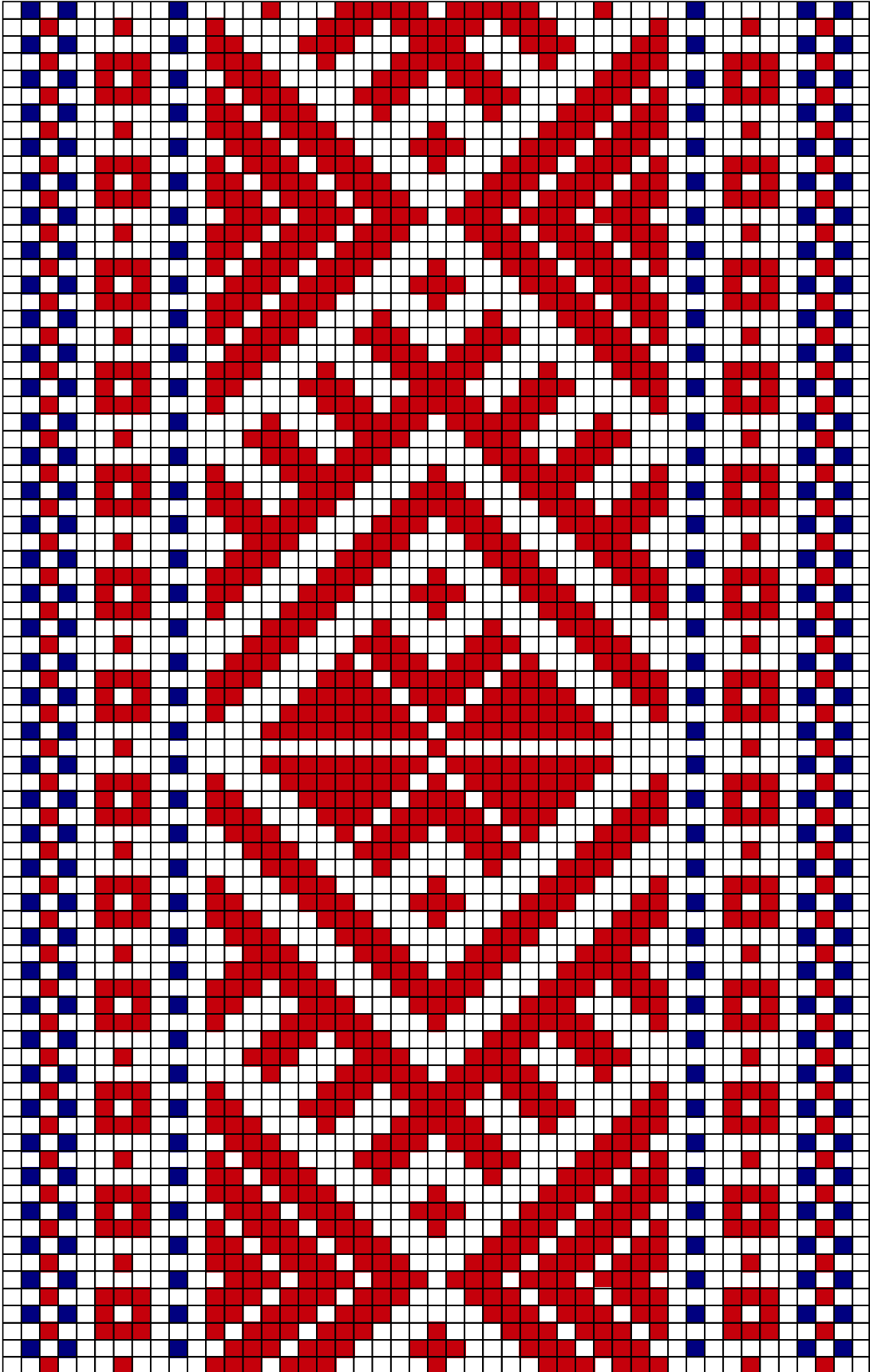

Paistu VM VM 3540 E 51

8. Paistu VM VM 3540 E 51

- **Materjal:** madarapunane ja potisiinine villane lõng, taustalõim linane.
- **Möödud:** 4,5 x 216 cm, lahtilõikamata narmad 24 cm.
- **Kirjeldus:** Kinkis Mari Ellame. Vöö on valmistatud 19.saj. Paistu khk, Holstre v, Maani t.

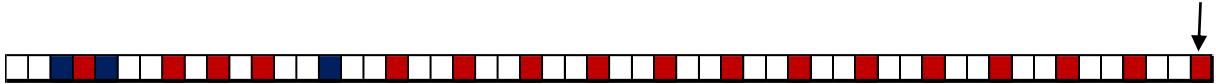

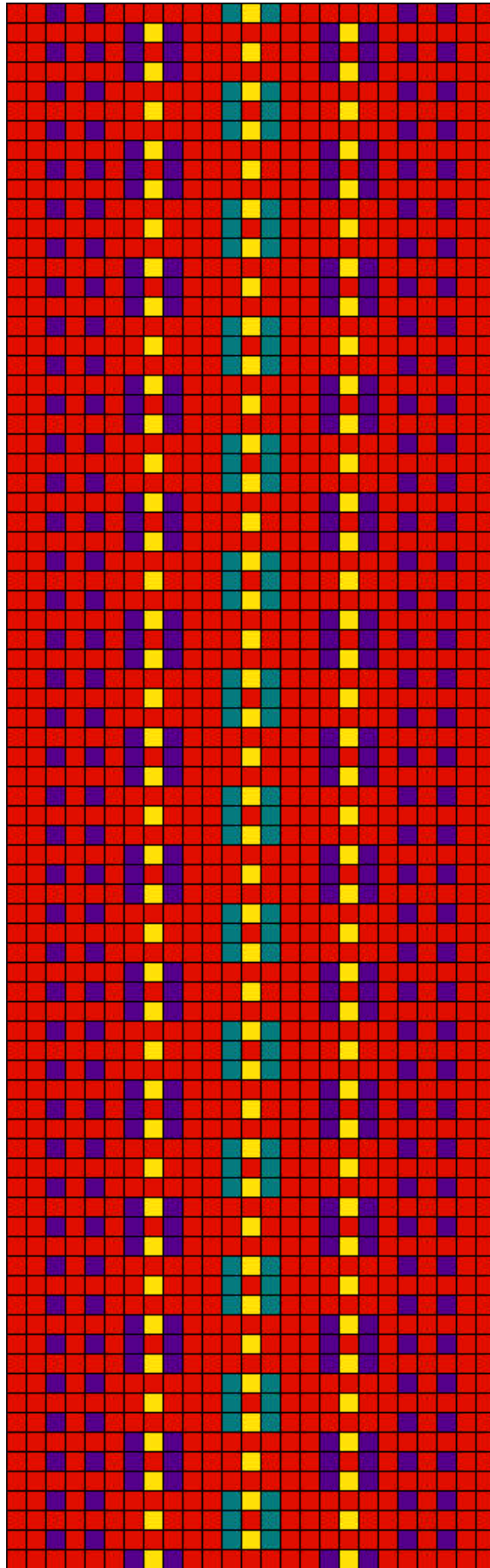

Paistu VM VM 2751 E 91

9. Paistu VM VM 2751 E 91

- **Materjal:** punane, lilla, sinepikollane ja rohekassinine villane lõng, taustalõim ja kude punane villane.
- **Mõõdud:** 3 x 224 cm, narmad 11 cm.
- **Kirjeldus:** Kinkis Johanna Pupart Paistu khk, Kibe t. Vöö on valmistatud 19.saj. Paistu khk, Kibe t.



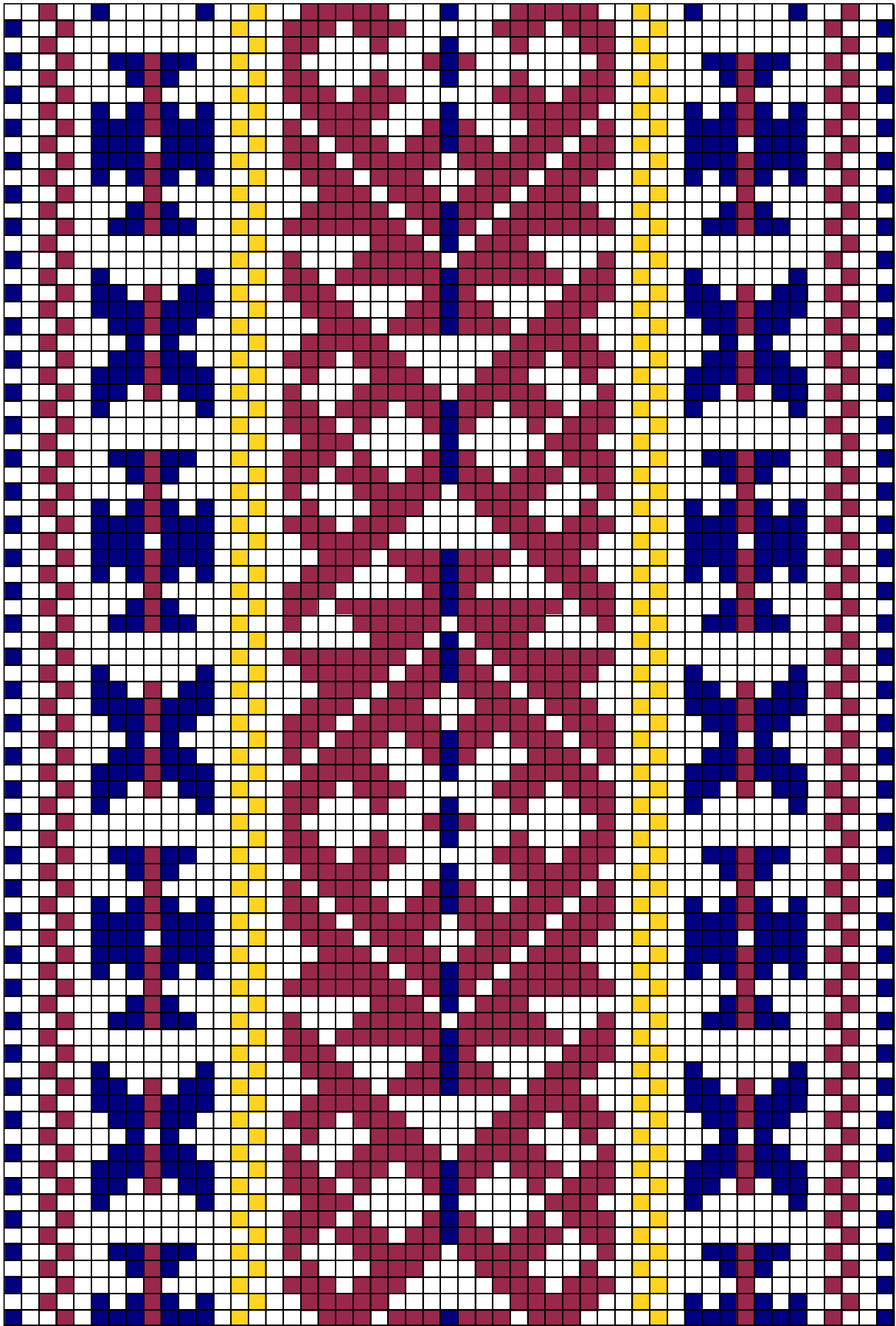

Paistu VM VM 2908 E 49

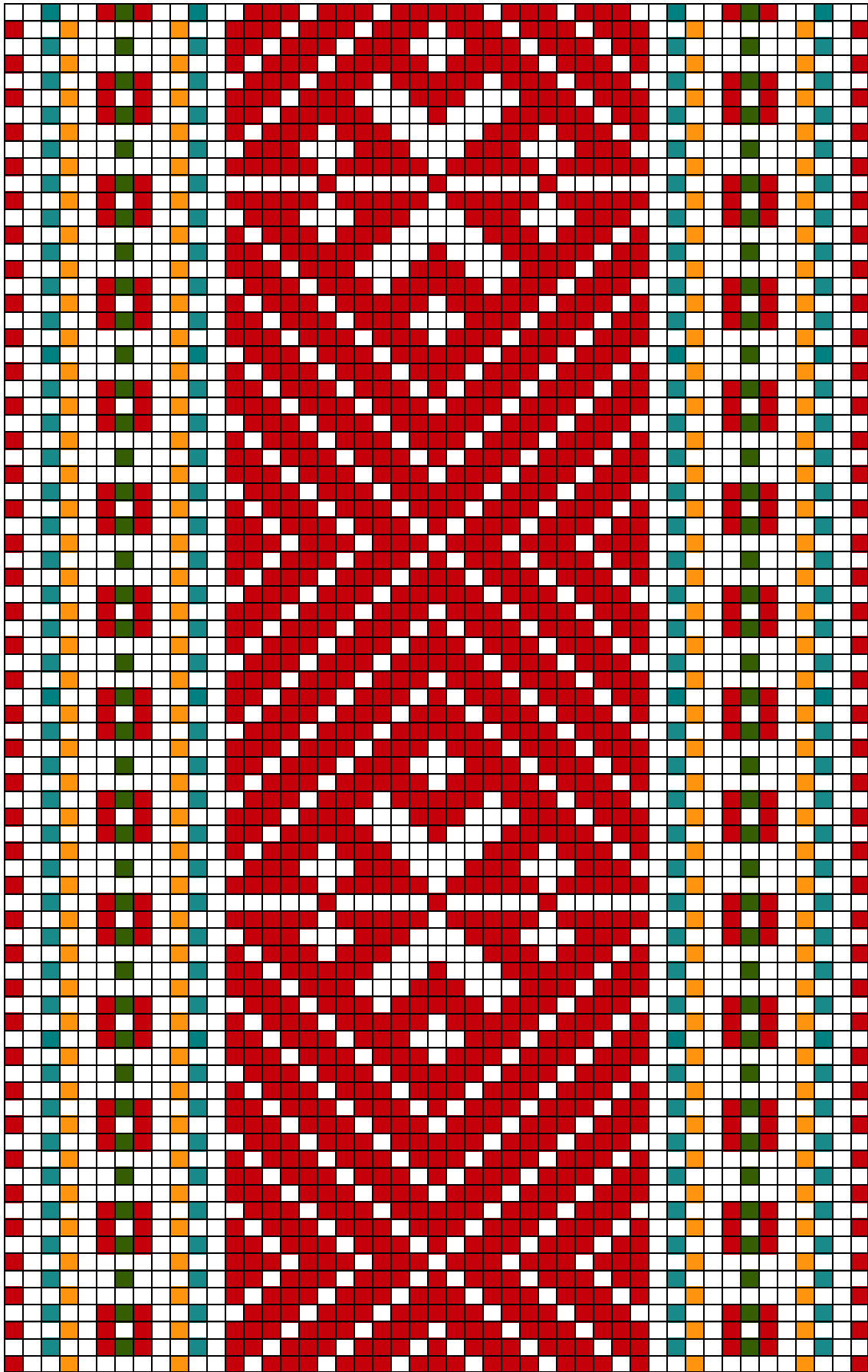

Paistu VM VM 1899 E 45

11. Paistu VM VM 1899 E 45

- **Materjal:** punane, kollane, roheline ja sinakasroheline villane lõng, taustalõim linane.
- **Mõõdud:** 2,8 x 204 cm, narmad 13 cm.
- **Kirjeldus:** Saadud Uue-Võidu vallast, Kõnnu talust. Vöö on valmistatud 19.saj. Tuhalaane või Holstre vallas.



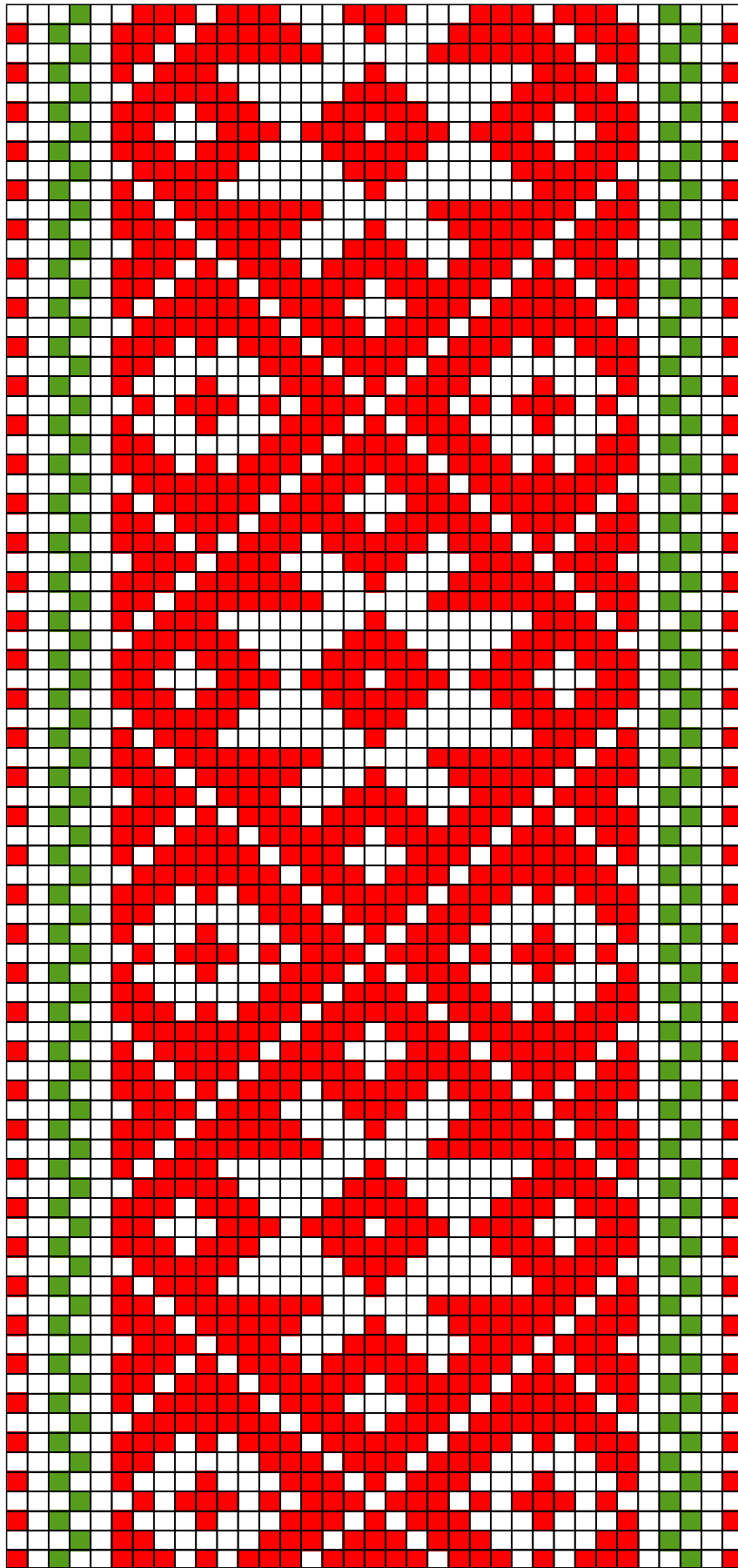

Paistu VM VM 2756 E 92

12. Paistu VM VM 2756 E 92

- **Materjal:** helepunane ja heleroheline villane lõng, taustalõim linane.
- **Mõõdud:** 2,8 x 215 cm, narmad 12 cm.
- **Kirjeldus:** Kinkis Ellen Muru Kõpu v, Sinilepa t. Võö on valmistatud 19.saj. Heimtali vallas.



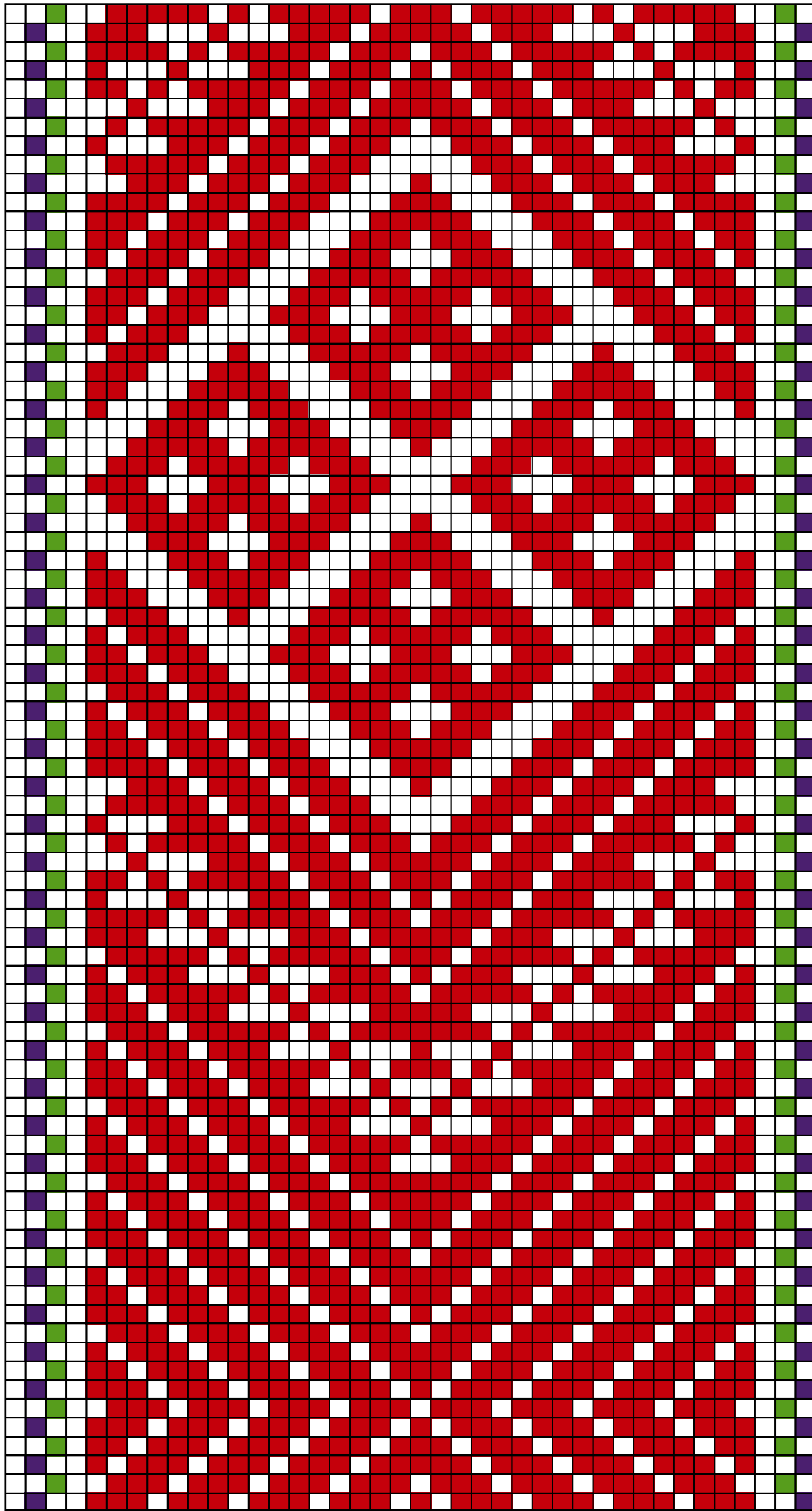

Paistu VM VM 9168 E 697

13. Paistu VM VM 9168 E 697

- **Materjal:** punane, tumelilla ja heleroheline villane lõng, taustalõim linane.
- **Mõõdud:** 4 x 205 cm, narmad 8 cm.
- **Kirjeldus:** Kinkis Erika Männik Viljandist. Vöö on valmistatud 19.saj. Paistu khk, Holstre v.

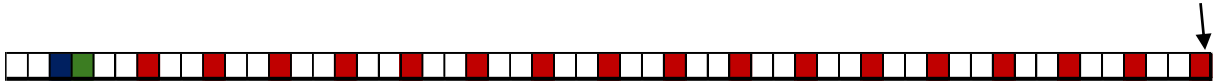

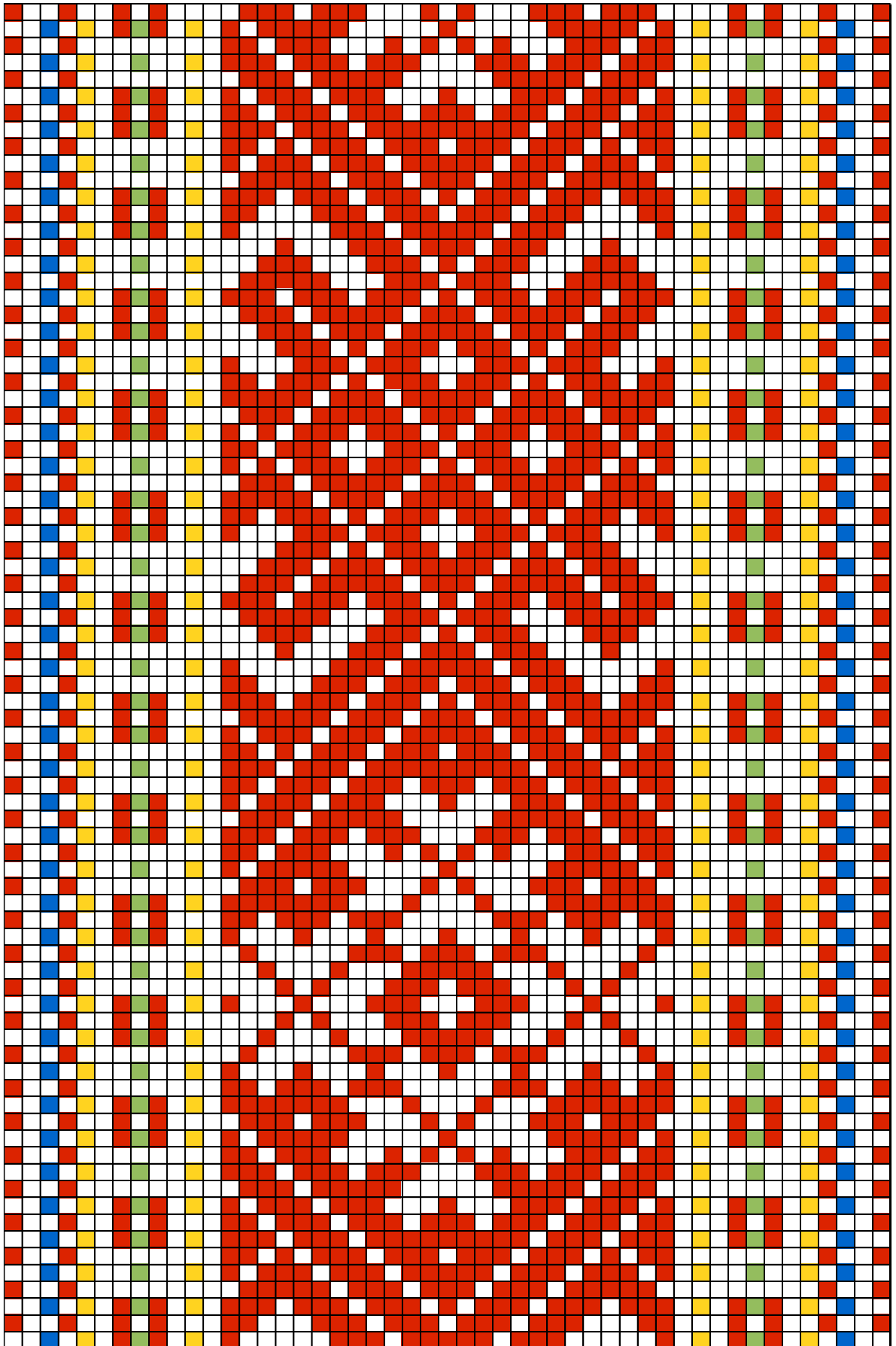

Paistu VM VM 305 E 38

14. Paistu VM VM 305 E 38

- **Materjal:** punane, sinine, kollane ja heleroheline villane lõng, taustalõim linane.
- **Mõõdud:** 4,3 x 216 cm, lahtilõikamata narmad 29 cm.
- **Kirjeldus:** Kinkis Elvi Jakobson. Vöö on valmistatud Paistu khk, Holstre v.

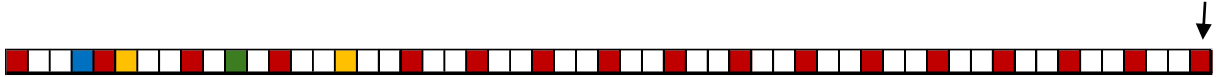

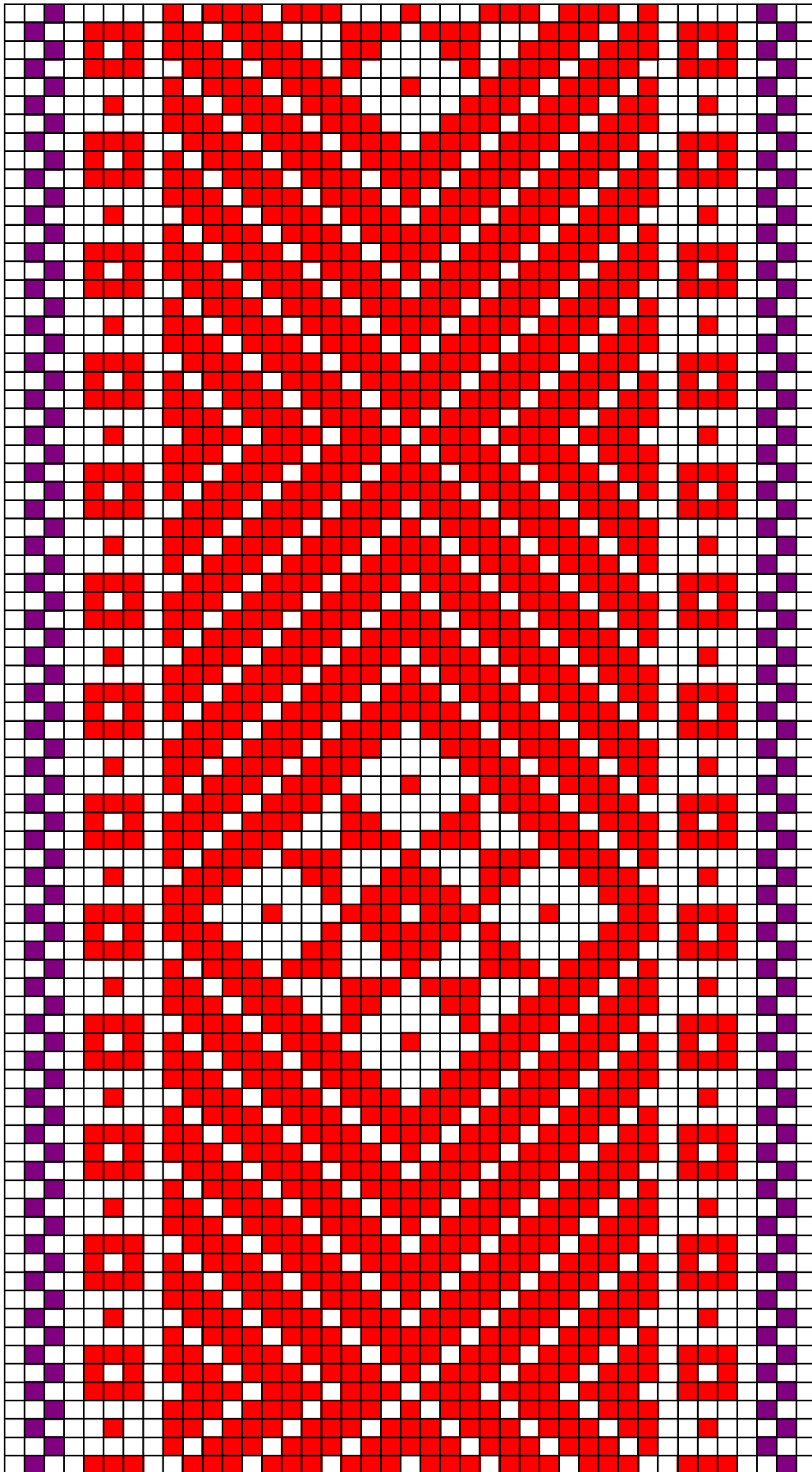

Paistu VM VM 353 E 41

15. Paistu VM VM 353 E 41

- **Materjal:** helepunane ja tumelilla villane lõng, taustalõim linane.
- **Mõõdud:** 3 x 240 cm, narmad 18 cm.
- **Kirjeldus:** Kinkis Anna Voimann Paistu khk, Holstre v.



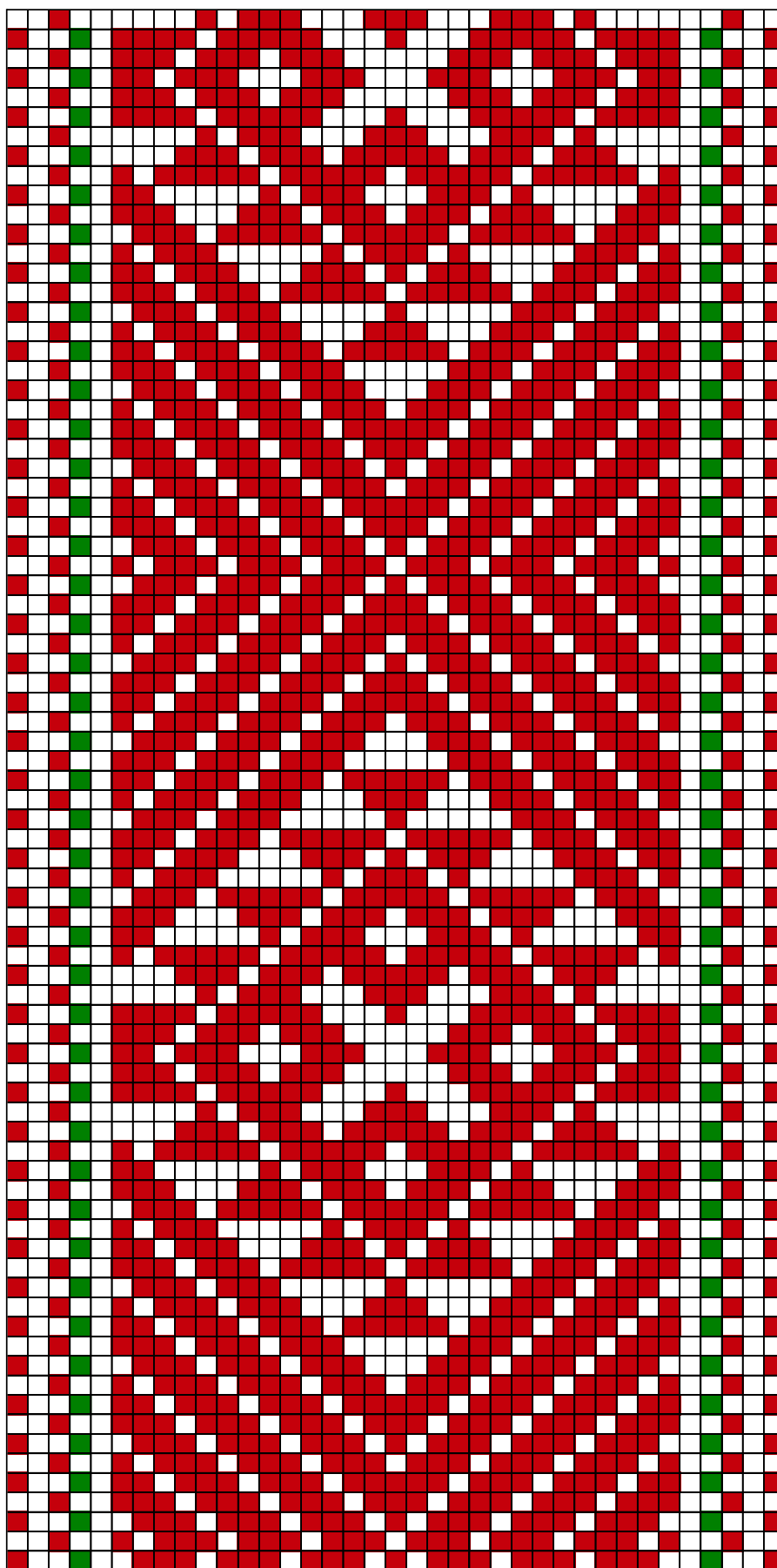

Paistu VM VM 347 E 39

16. Paistu VM VM 347 E 39

- **Materjal:** punane ja tumeroheline villane lõng, taustalõim linane.
- **Mõõdud:** 3,2 x 227 cm, narmad 16 cm.
- **Kirjeldus:** Kinkis Reet Viira Paistu khk, Holstre v.

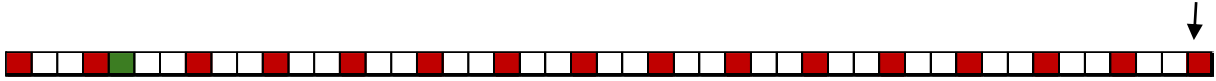

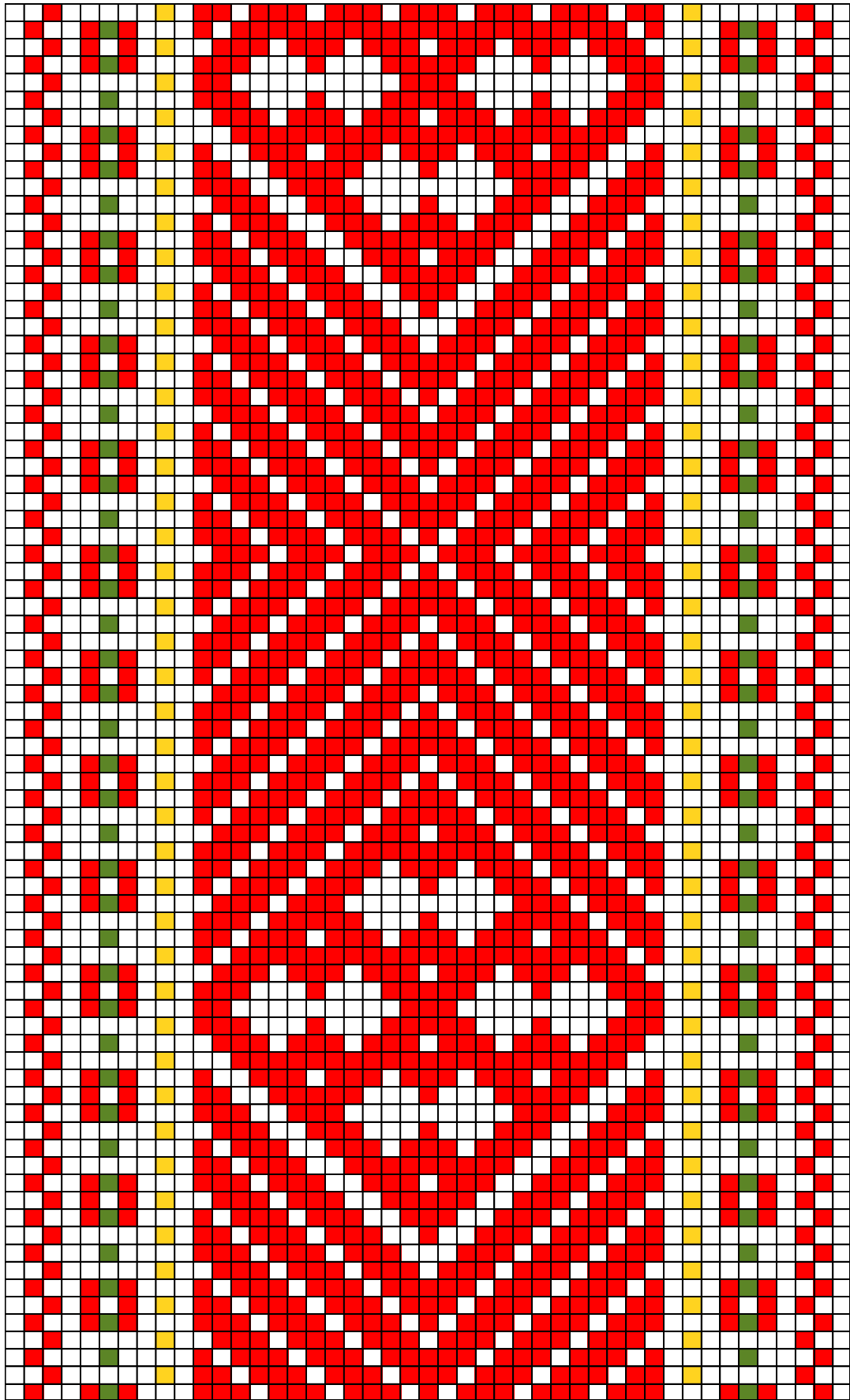

Paistu VM VM 348 E 40

17. Paistu VM VM 384 E 40

- **Materjal:** helepunane, kollane ja roheline villane lõng, taustalõim linane.
- **Mõõdud:** 3,2 x 202 cm, narmad 22 cm.
- **Kirjeldus:** Kinkis Anna Särg Paistu khk, Holstre v.



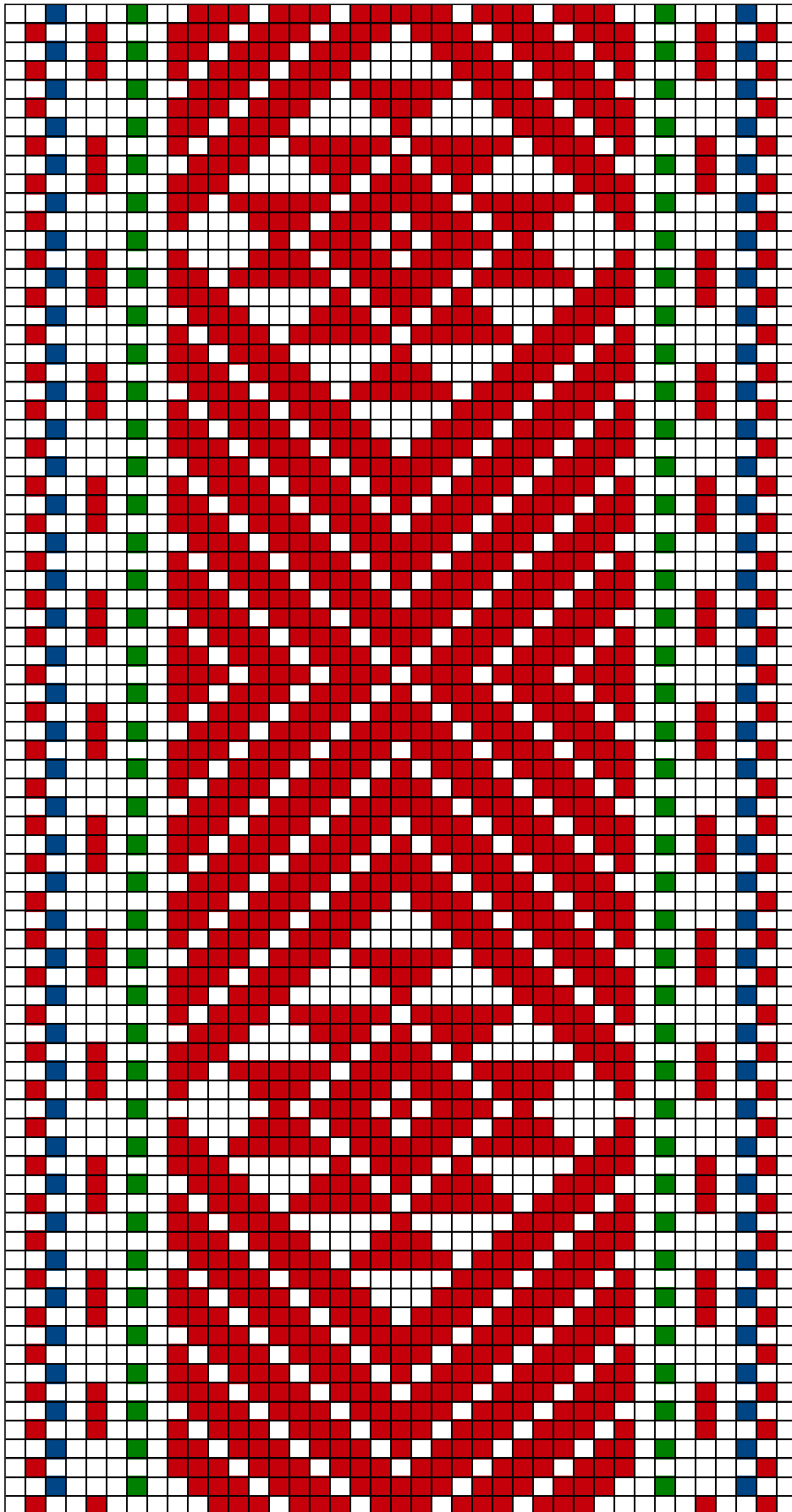

Paistu VM VM 368 E 42

18. Paistu VM VM 368 E 42

- **Materjal:** punane, potisinine ja erroheline villane lõng, taustalõim linane.
- **Mõõdud:** 4,5 x 214 cm, narmad 23 cm.
- **Kirjeldus:** Kinkis Anna Veeberg. Vöö on valmistatud Paistu khk, Holstre v.

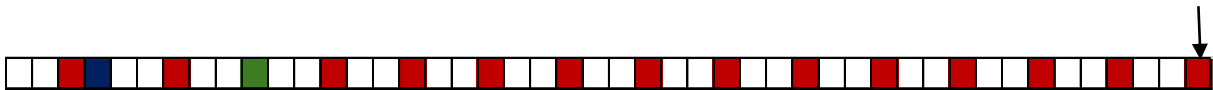



Paistu VM VM 882 E 44

19. Paistu VM VM 882 E 44

- **Materjal:** punane, potisinine, kollane ja roheline villane lõng, taustalõim linane.
- **Mõõdud:** 6 x 113 cm (vöökatke).
- **Kirjeldus:** Kinkis Ella Udumäe Sürgaverest. Vöö on valmistatud Õisu v.



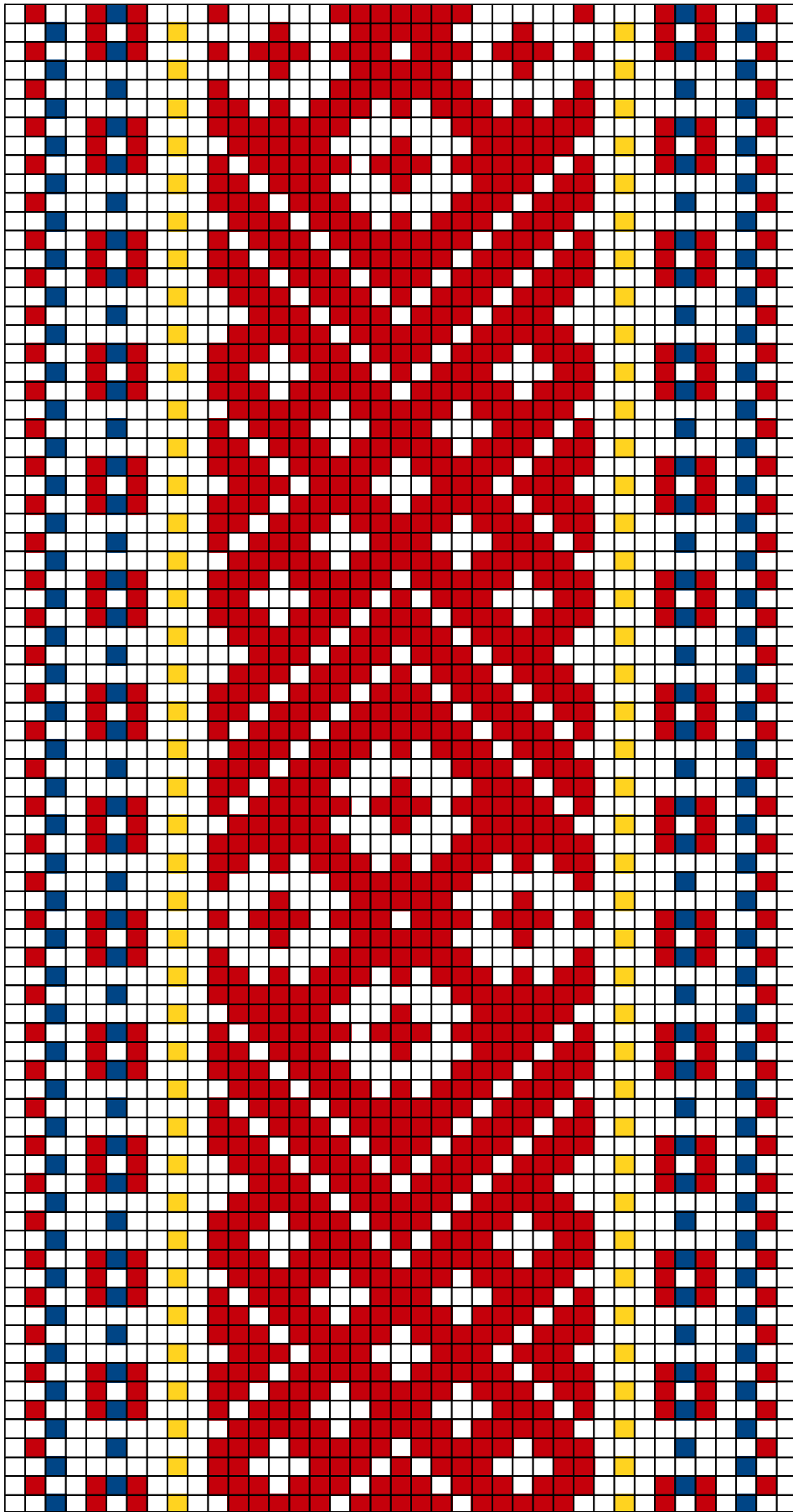

Paistu VM VM 9296 E 425

20. Paistu VM VM 9296 E 425

- **Materjal:** punane, potisiinine ja kollane villane lõng, taustalõim linane.
- **Mõõdud:** 3,8 x 280 cm, narmad 16 cm.
- **Kirjeldus:** Kinkis Ann Kikka Holstre k/n. Vöö on valmistatud kinkija vanaema Epp Kikka Paistu khk, Holstre v. Nimetatakse rahadega vööks.



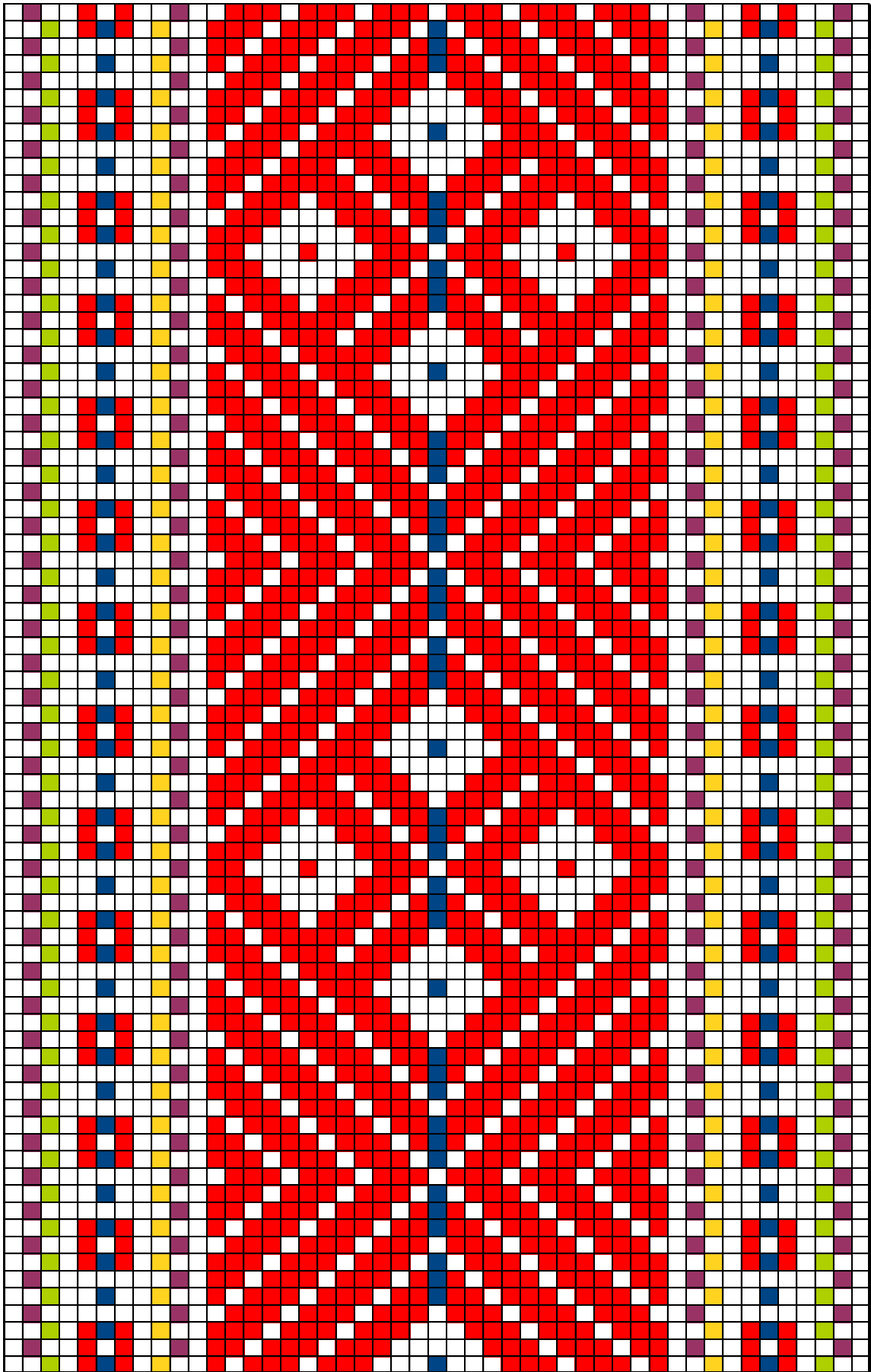

Paistu VM VM 8969 E 675

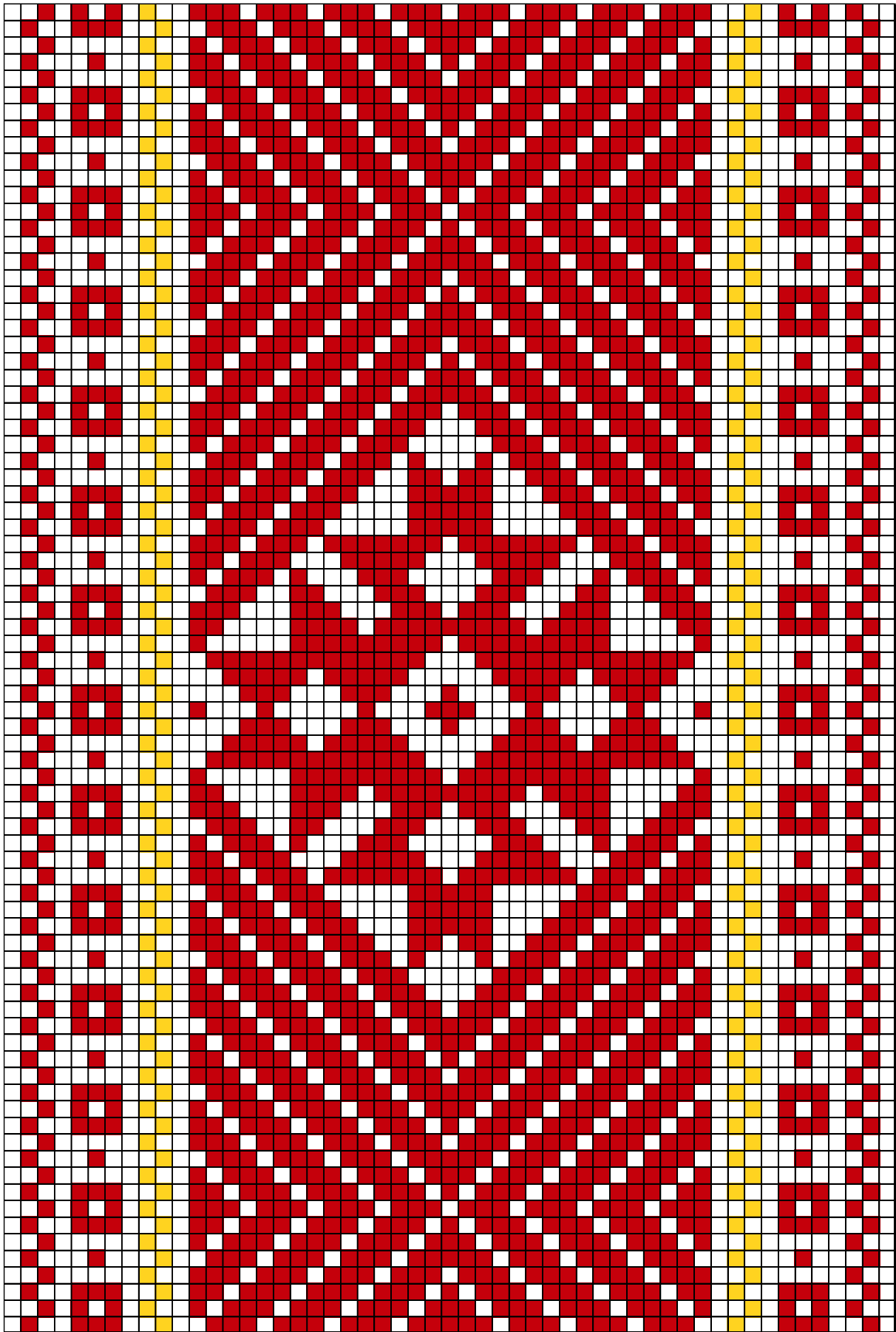

Paistu VM VM 9106 E 423:1

22. Paistu VM VM 9106 E 423:1

- **Materjal:** punane ja kollane villane lõng, taustalõim linane.
- **Mõõdud:** 4,8 x 242 cm, narmad 16 cm.
- **Kirjeldus:** Kinkis Maret Jürine Viljandist. Vöö on valmistatud Paistu khk, Holstre v.

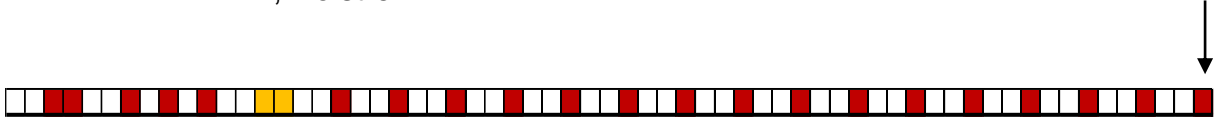

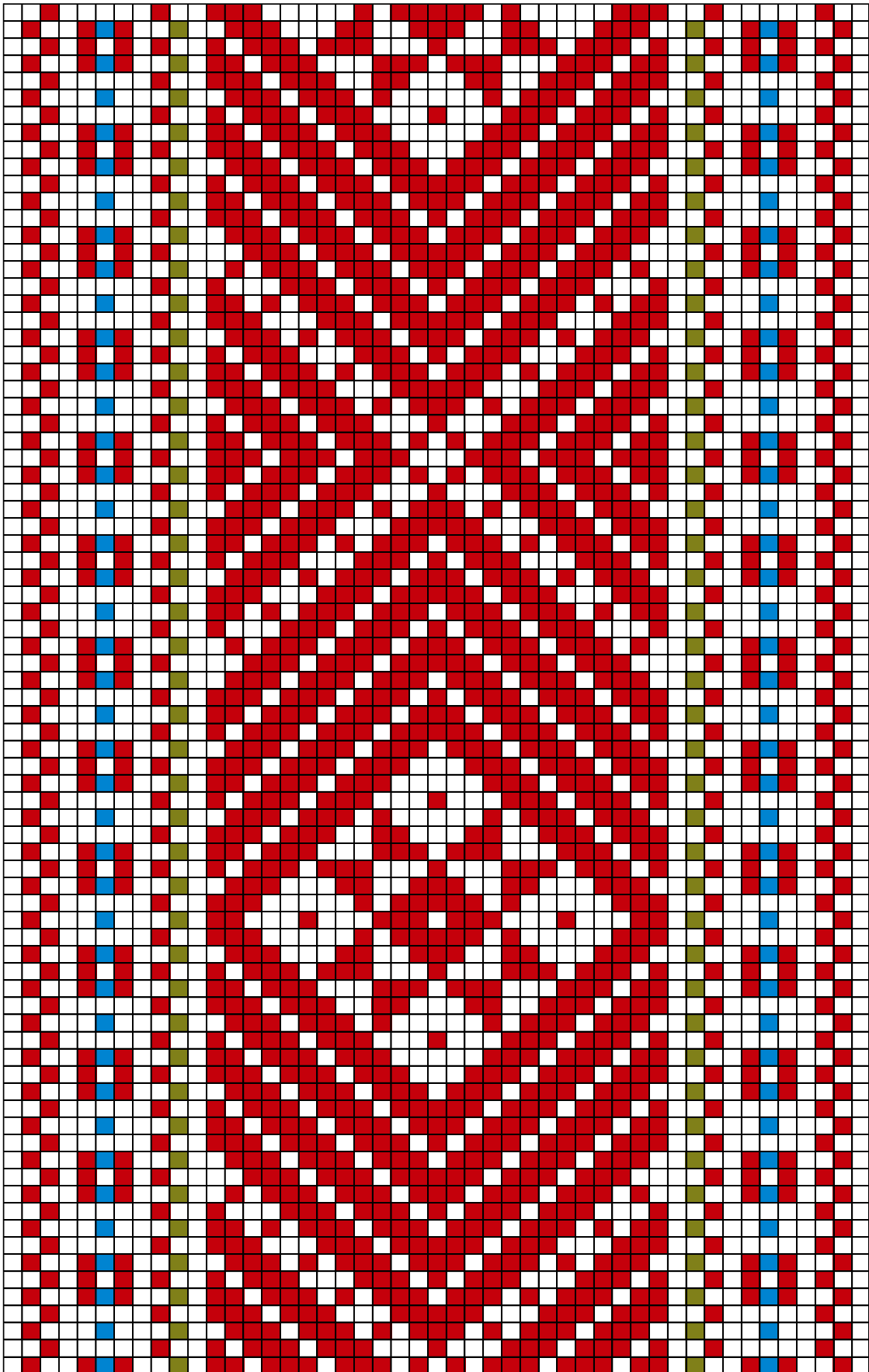

Paistu VM VM 9194 E 685

23. Paistu VM VM 9194 E 685

- **Materjal:** punane, helesinine ja roheline villane lõng, taustalõim linane.
- **Mõõdud:** 3,5 x 254 cm, lahtilõikamata narmad 14 cm.
- **Kirjeldus:** Vöö kinkis Mihkel Viidik Paistu khk, Holstre v, Turva t.

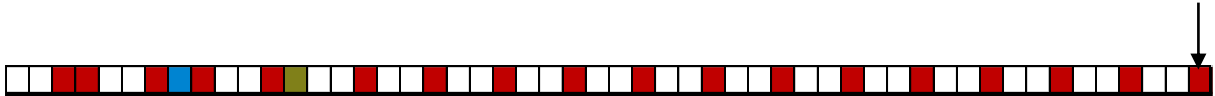

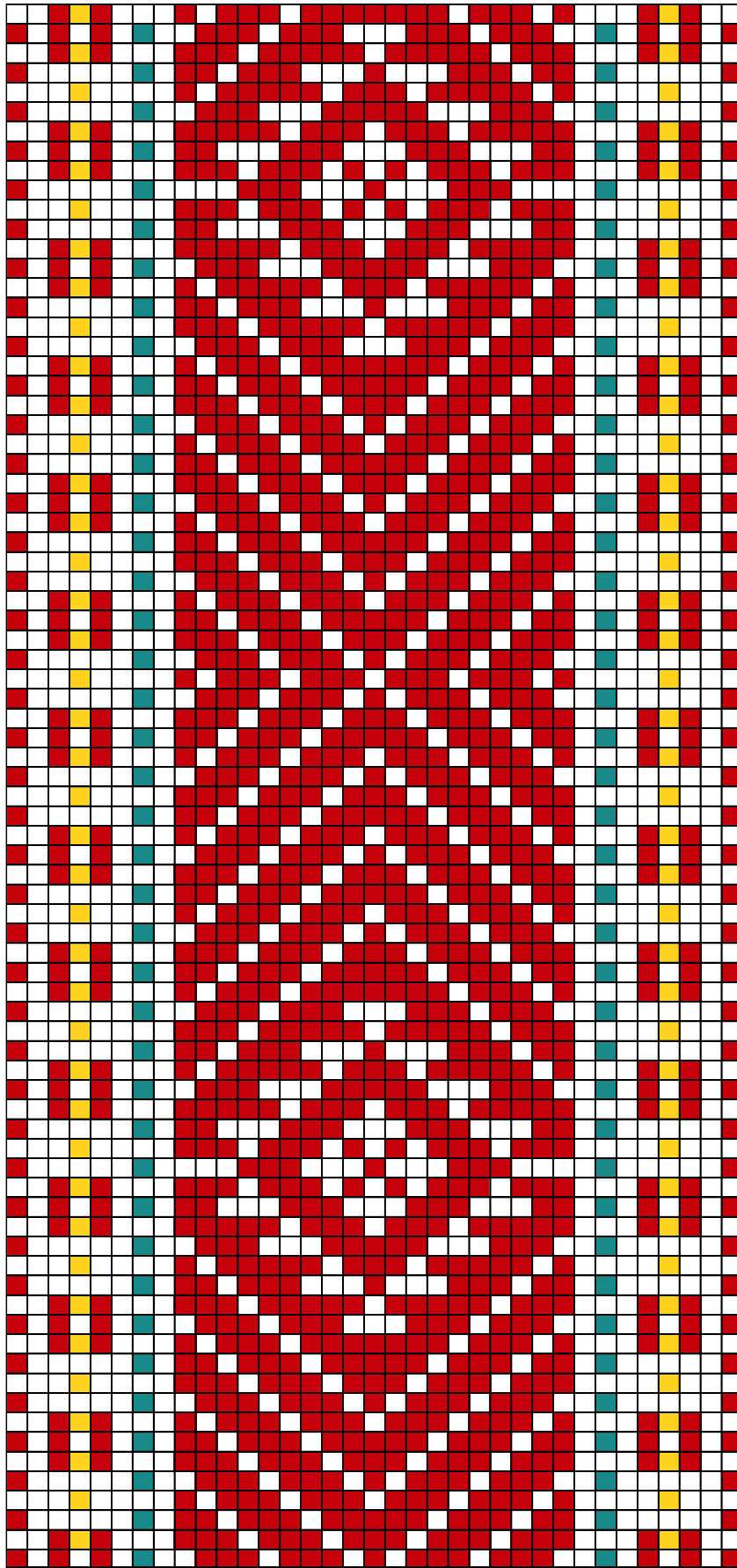

Paistu VM VM 9194 E 686

24. Paistu VM VM 9194 E 686

- **Materjal:** punane, kollane ja mereroheline villane lõng, taustalõim linane.
- **Mõõdud:** 4,3 x 248 cm, lahtilõikamata narmad 16 cm.
- **Kirjeldus:** Vöö kinkis Mihkel Viidik Paistu khk, Holstre v, Turva t.

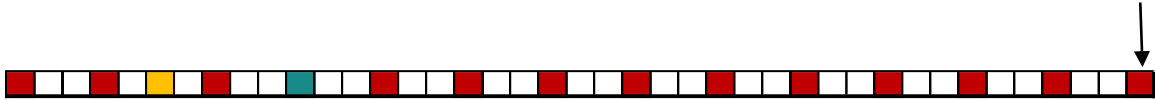

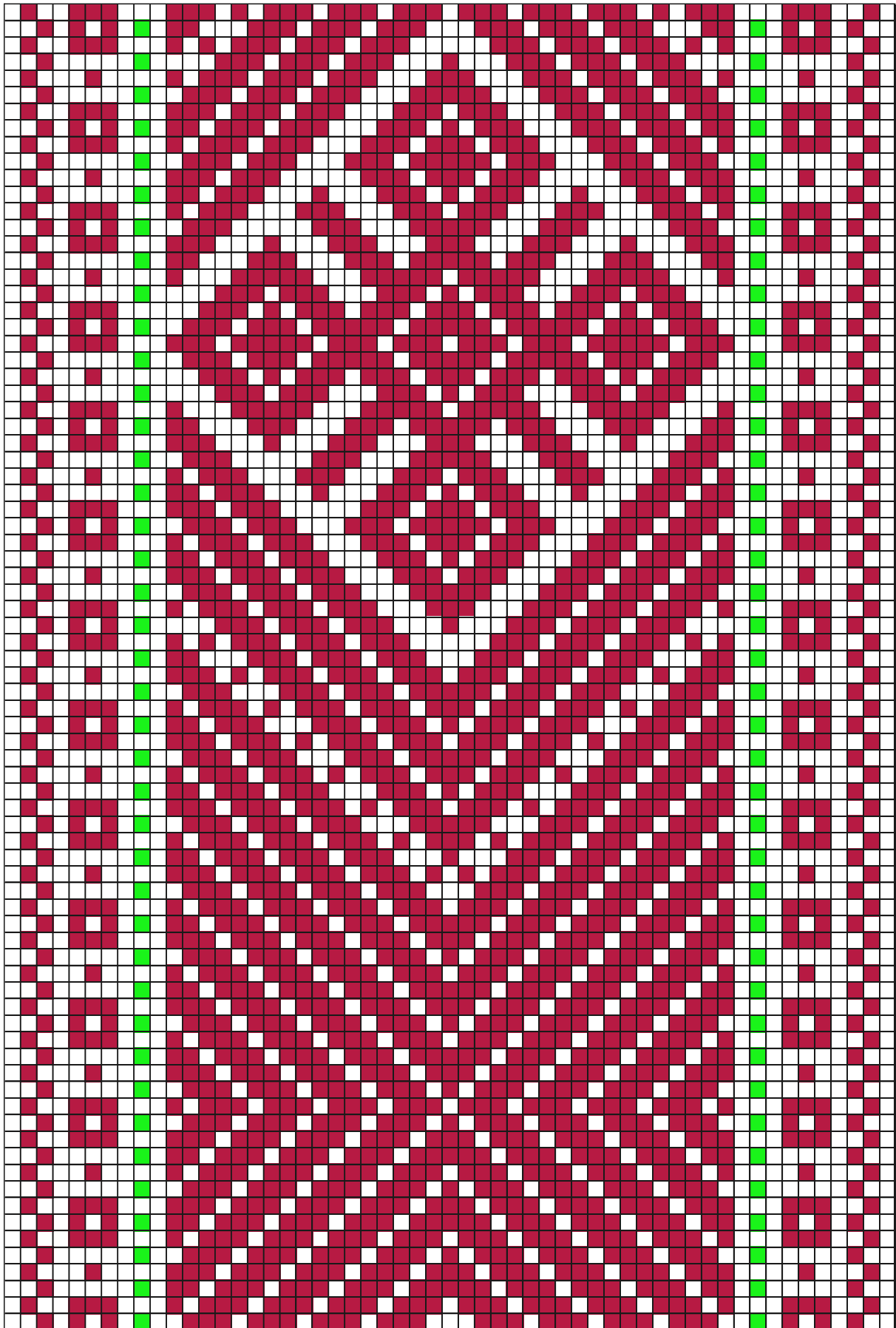

Paistu VM VM 9194 E 682

25. Paistu VM VM 9194 E 682

- **Materjal:** tumedam punane ja heleroheline villane lõng, taustalõim linane.
- **Mõõdud:** 4,3 x 252 cm, lahtilõikamata narmad 17 cm.
- **Kirjeldus:** Vöö kinkis Mihkel Viidik Paistu khk, Holstre v, Turva t.



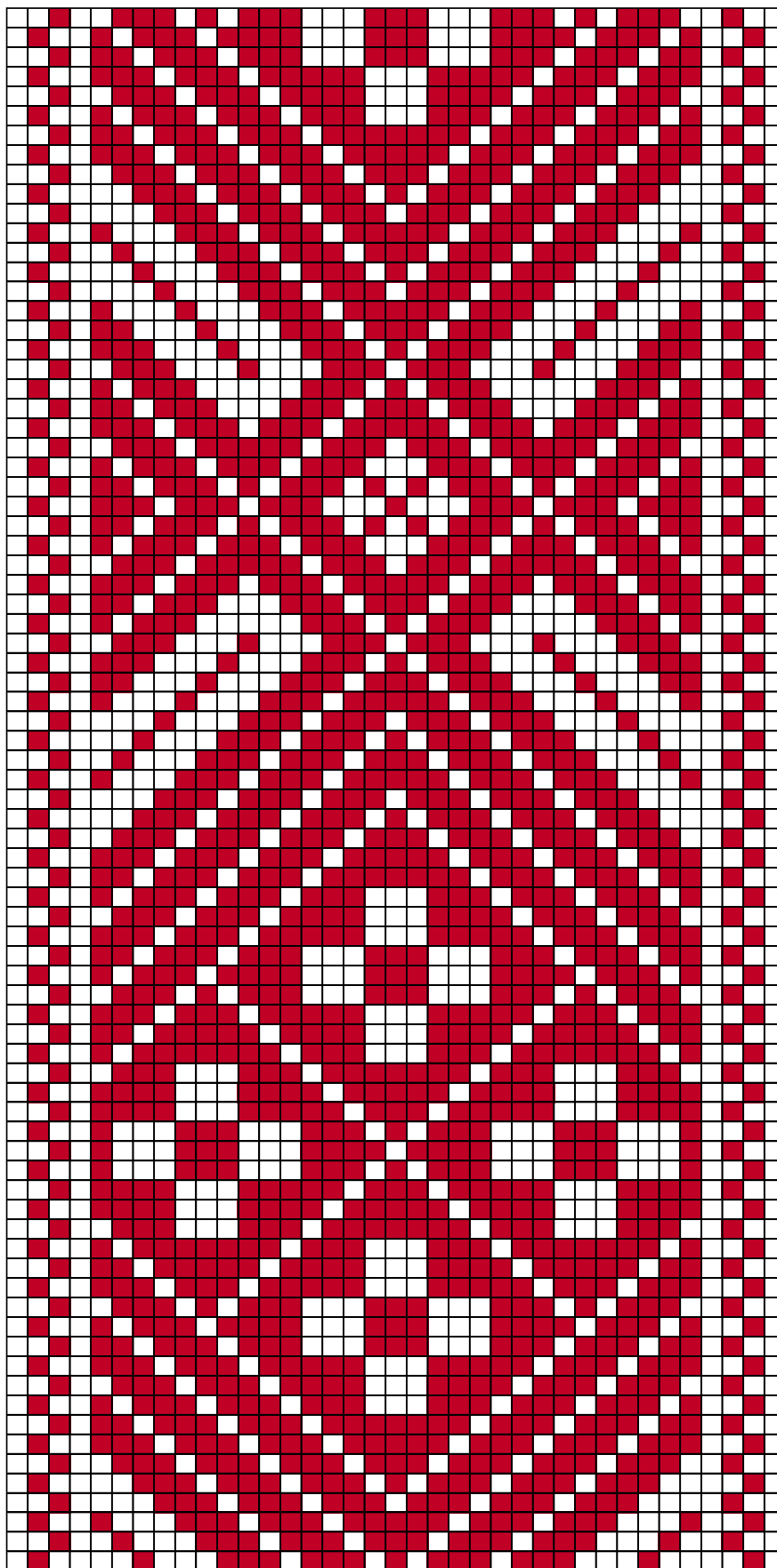

Paistu VM VM 9194 E 683

26. Paistu VM VM 9194 E 683

- **Materjal:** tumedam punane villane lõng, taustalõim linane.
- **Mõõdud:** 4,5 x 244 cm, lahtilõikamata narmad 15 cm.
- **Kirjeldus:** Vöö kinkis Mihkel Viidik Paistu khk, Holstre v, Turva t.

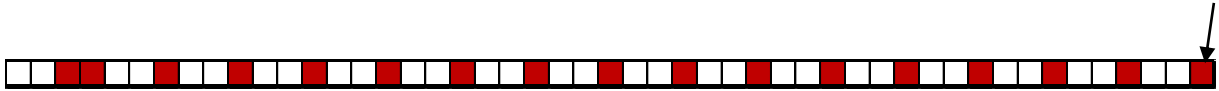

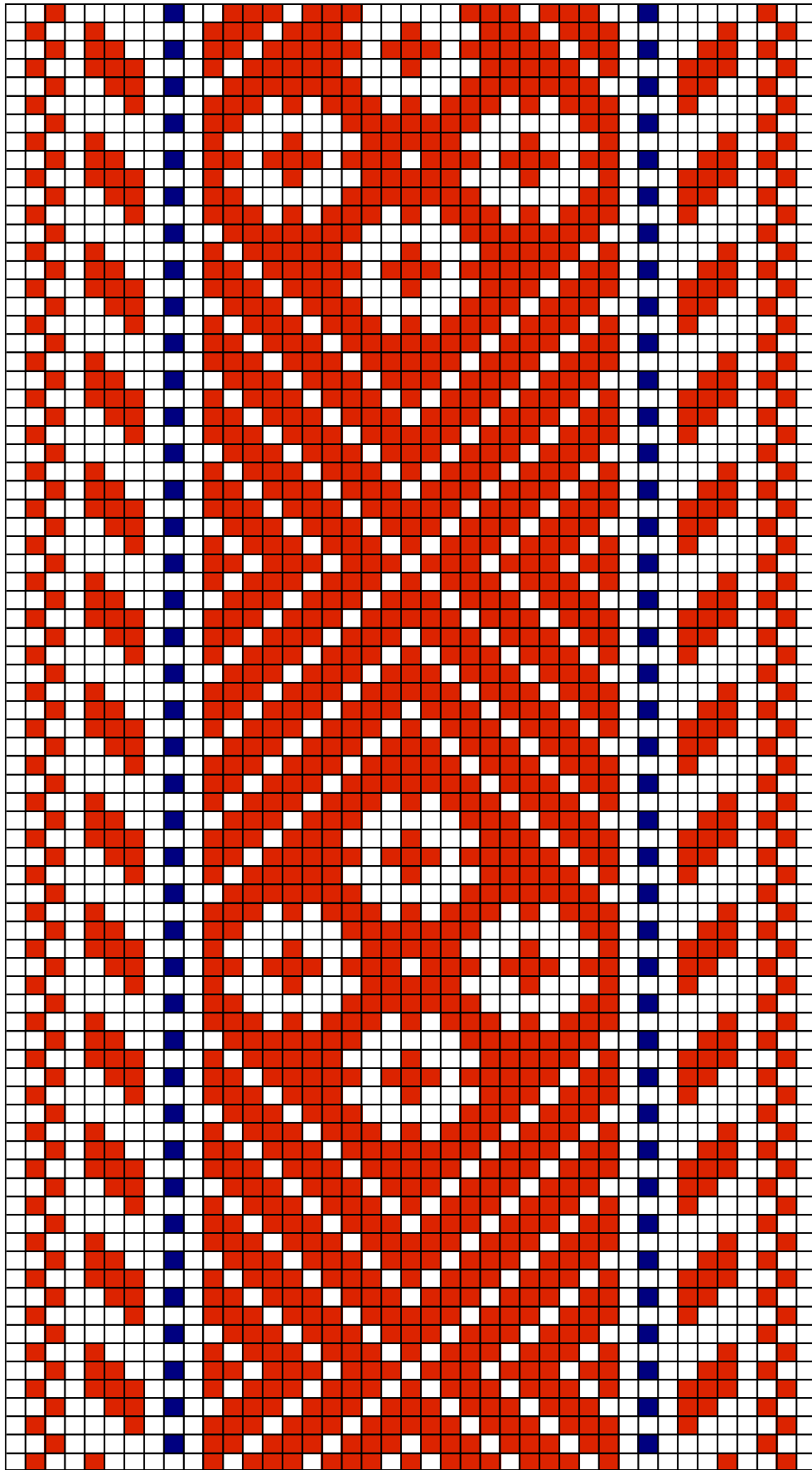

Paistu VM VM 9194 E 687

27. Paistu VM VM 9194 E 687

- **Materjal:** heledam punane ja potisinine villane lõng, taustalõim linane.
- **Mõõdud:** 3,5 x 260 cm, lahtilõikamata narmad 17 cm.
- **Kirjeldus:** Vöö kinkis Mihkel Viidik Paistu khk, Holstre v, Turva t.

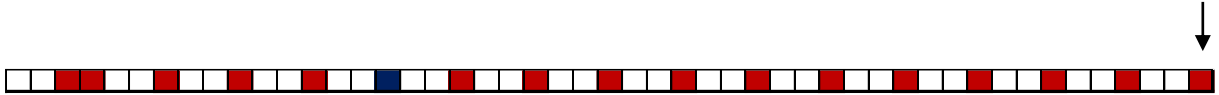

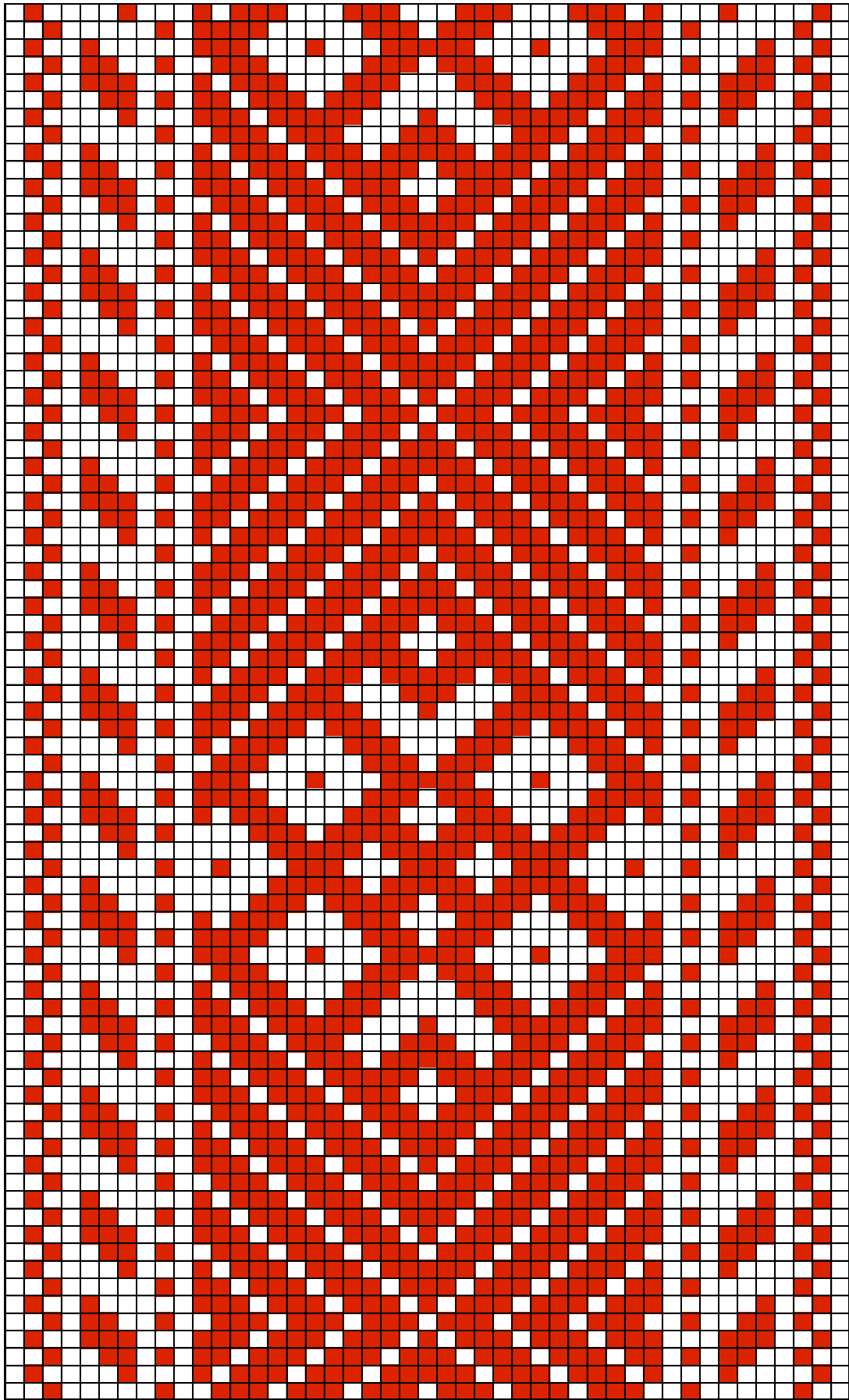

Paistu VM VM 9194 E 684

28. Paistu VM VM 9194 E 684

- **Materjal:** heledam punane villane lõng, taustalõim linane.
- **Mõõdud:** 4,3 x 300 cm, lahtilõikamata narmad 18 cm.
- **Kirjeldus:** Vöö kinkis Mihkel Viidik Paistu khk, Holstre v, Turva t.

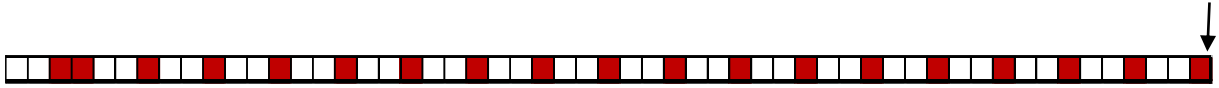

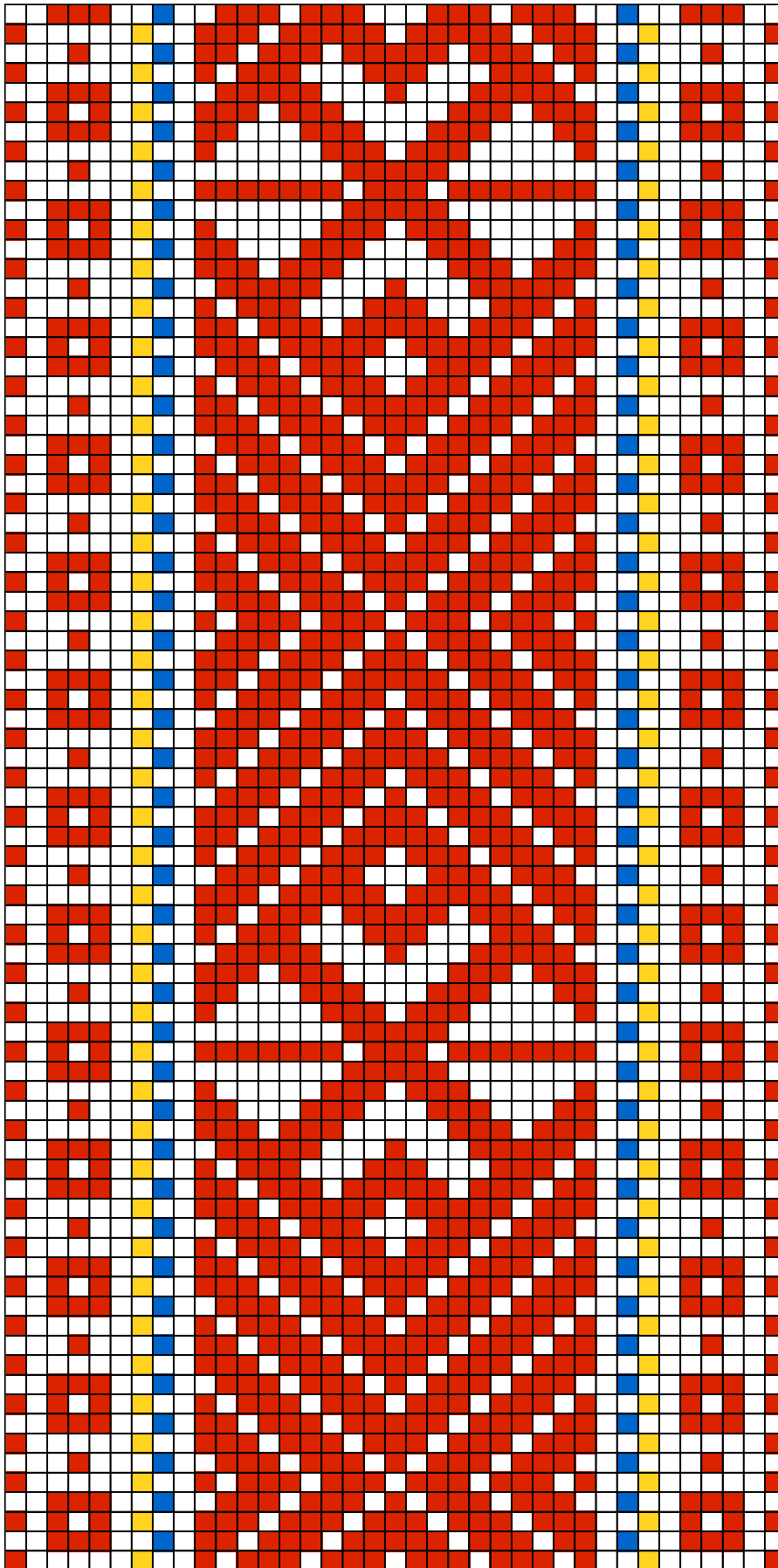

Paistu VM VM 9723:5 E 695

29. Paistu VM VM 9723:5 E 695

- **Materjal:** punane, kollane ja helesinine villane lõng, taustalõim linane.
- **Mõõdud:** 3,6 x 240 cm, lahtilõikamata narmad 18 cm.
- **Kirjeldus:** Vöö kinkis Marie Sander Viljandist. Vöö on valmistatud Paistu khk, Holstre v ja kuulus Mari Piirile.



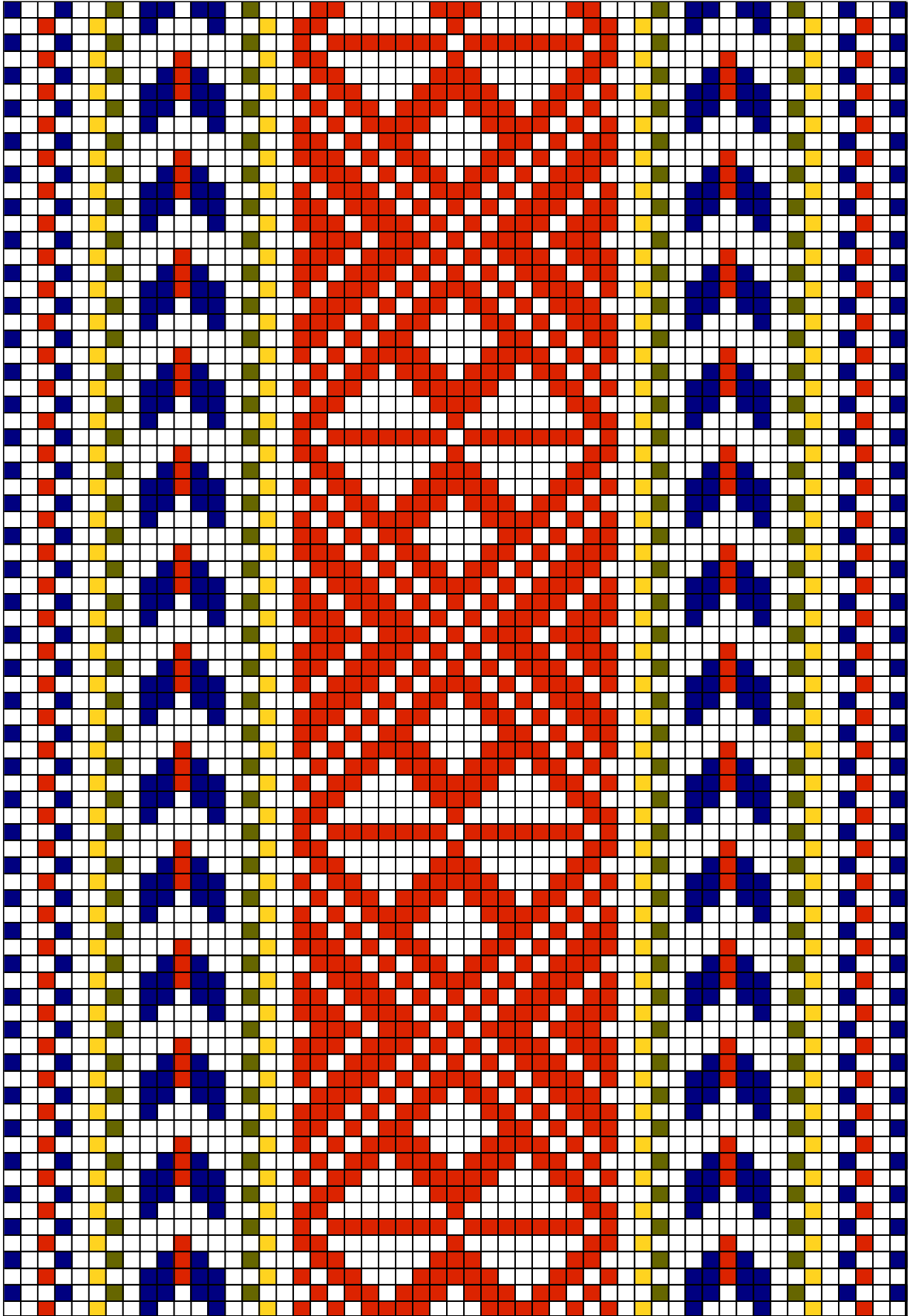

Paistu ERM 9221a

30. Paistu ERM 9221a

- **Materjal:** roostepunane, sinepikollane, samblaroheline ja potisiinine villane lõng, taustalõim linane.
- 5 X 240 cm.
- **Kirjeldus:** Vöö üle 200.a. vana (18.saj. lõpp).



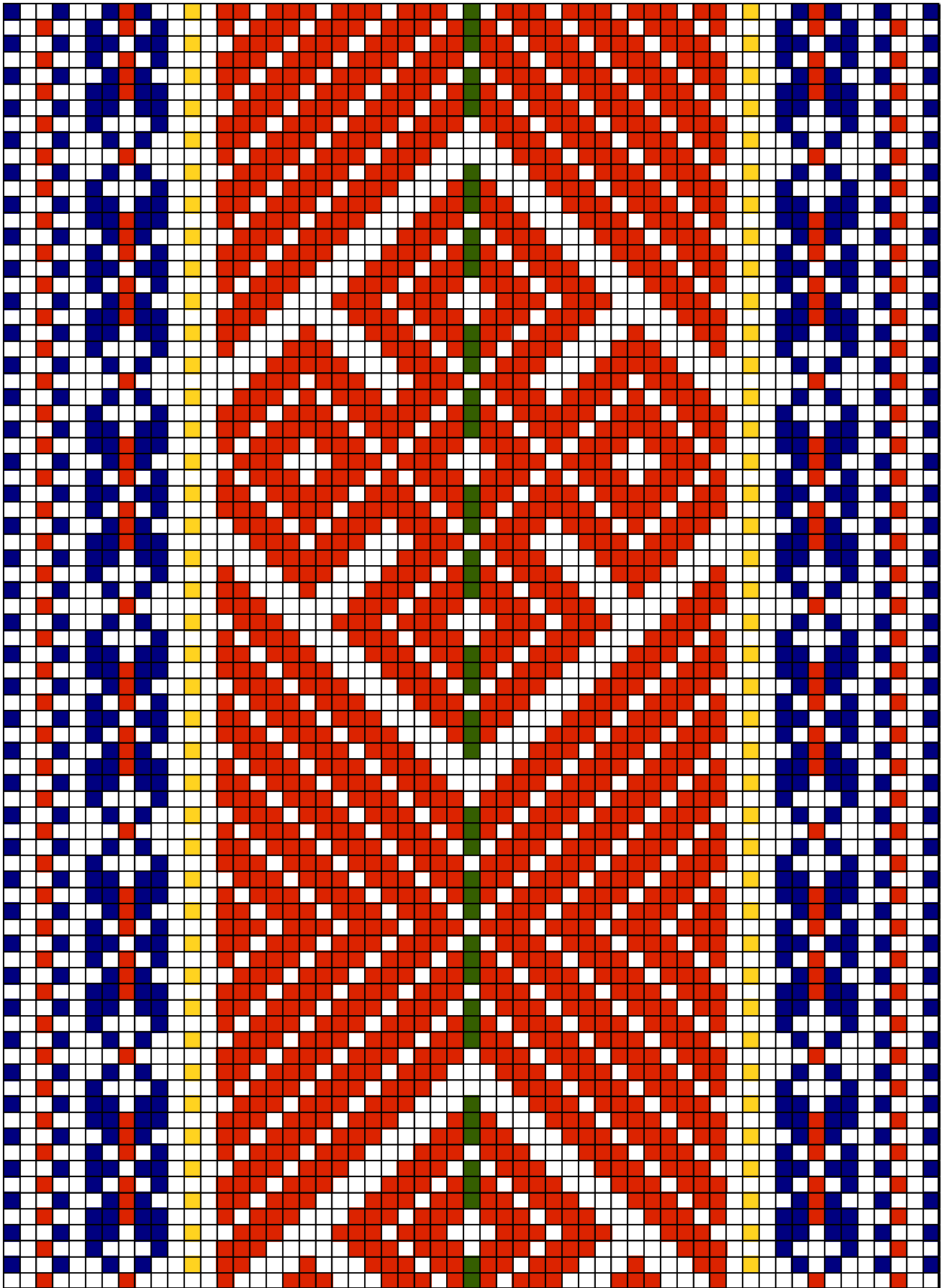

Paistu ERM 9221b

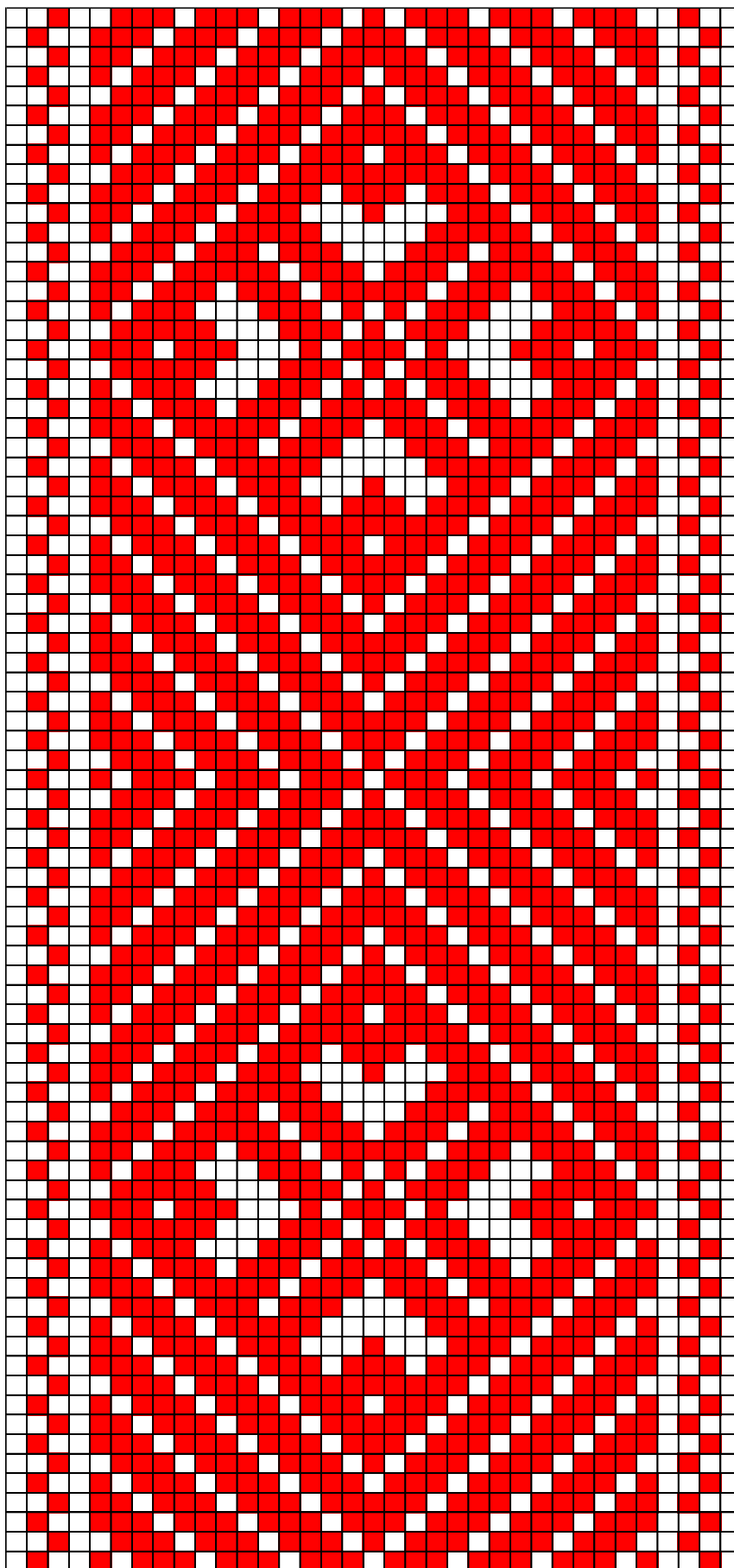

Paistu ERM 9178

32. Paistu ERM 9178

- **Materjal:** punane villane lõng, taustalõim linane.
- **Mõõdud:** 3,5 x 210 cm, narmad 16 cm, ots 1-s palmikus.
- **Kirjeldus:** Vöö kinkis Anna Rumm Paistu khk, Loodi v.

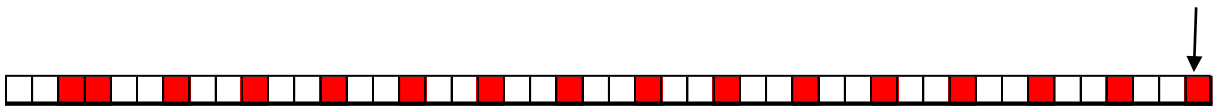

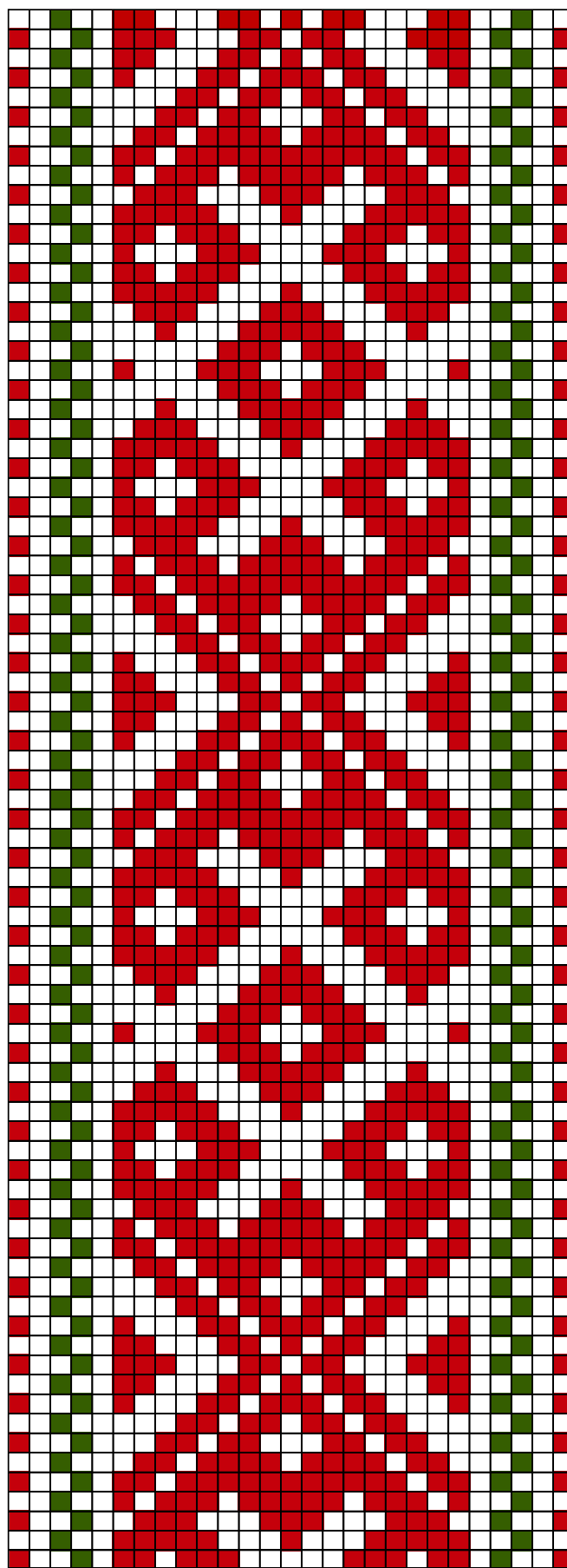

Paistu ERM 6134

33. Paistu ERM 6134

- **Materjal:** tumedam punane ja roheline villane lõng, taustalõim linane.
- **Mõõdud:** 2,2 x 185 cm.
- **Kirjeldus:** Vöö kinkis M. Soonberg Nõo khk, vana Nõo v, Aleviste t.
Vöö on valmistatud Paistu khk, Õisu v, Rätsepa t.



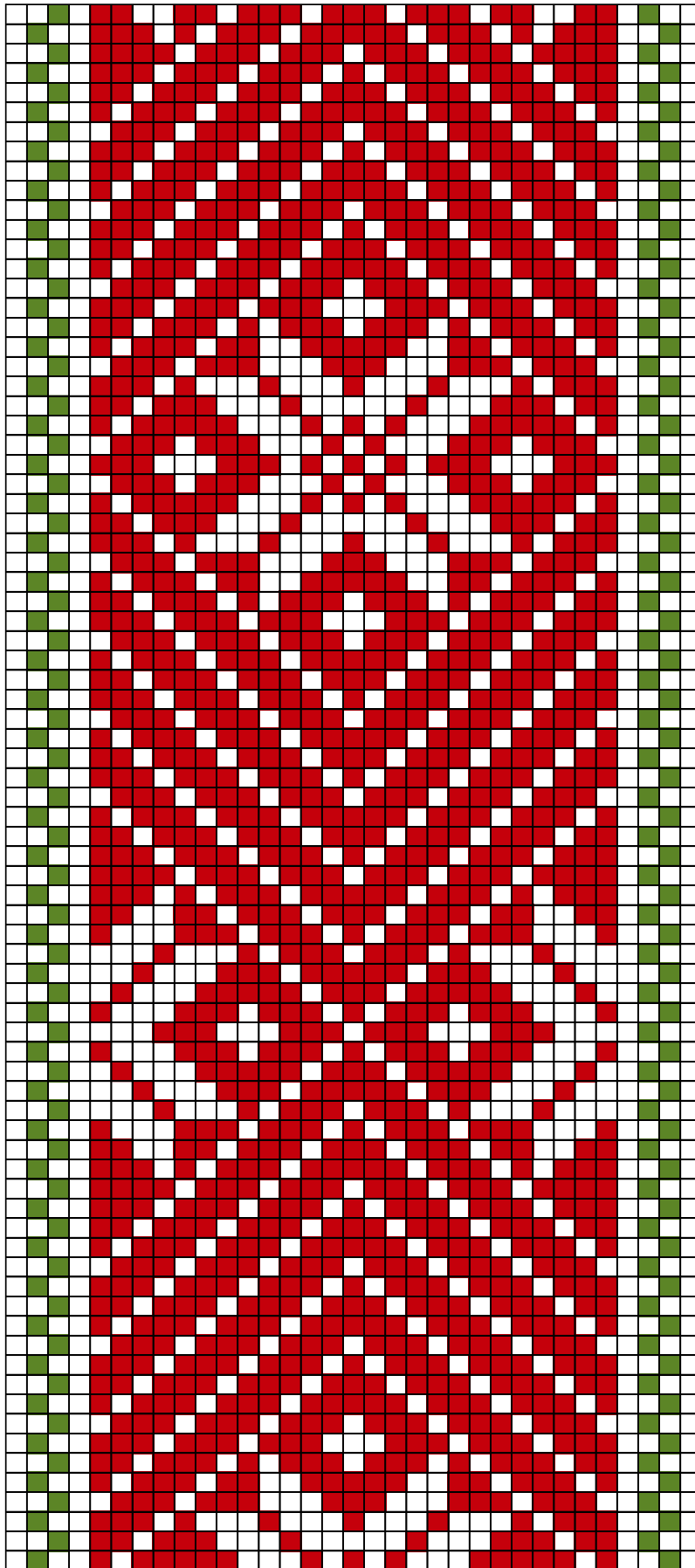

Paistu ERM A 104:3

34. Paistu ERM A 104:3

- **Materjal:** tumedam punane ja roheline villane lõng, taustalõim linane.
- **Mõõdud:** 3 x 80 cm, üks ots ära lõigatud ja teine ots lõpeb nahkpandlaga.
- **Kirjeldus:** Vöö kinkis Nilbstver Tuhalaane Pahuvere k, Viira t. Vöö on valmistanud Marie Pahker Paistu khk, Öisu v.

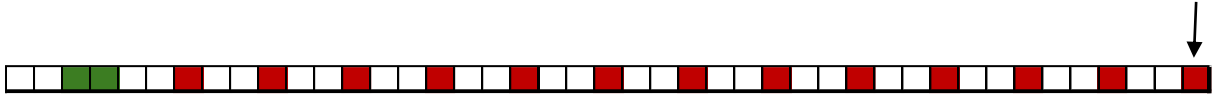

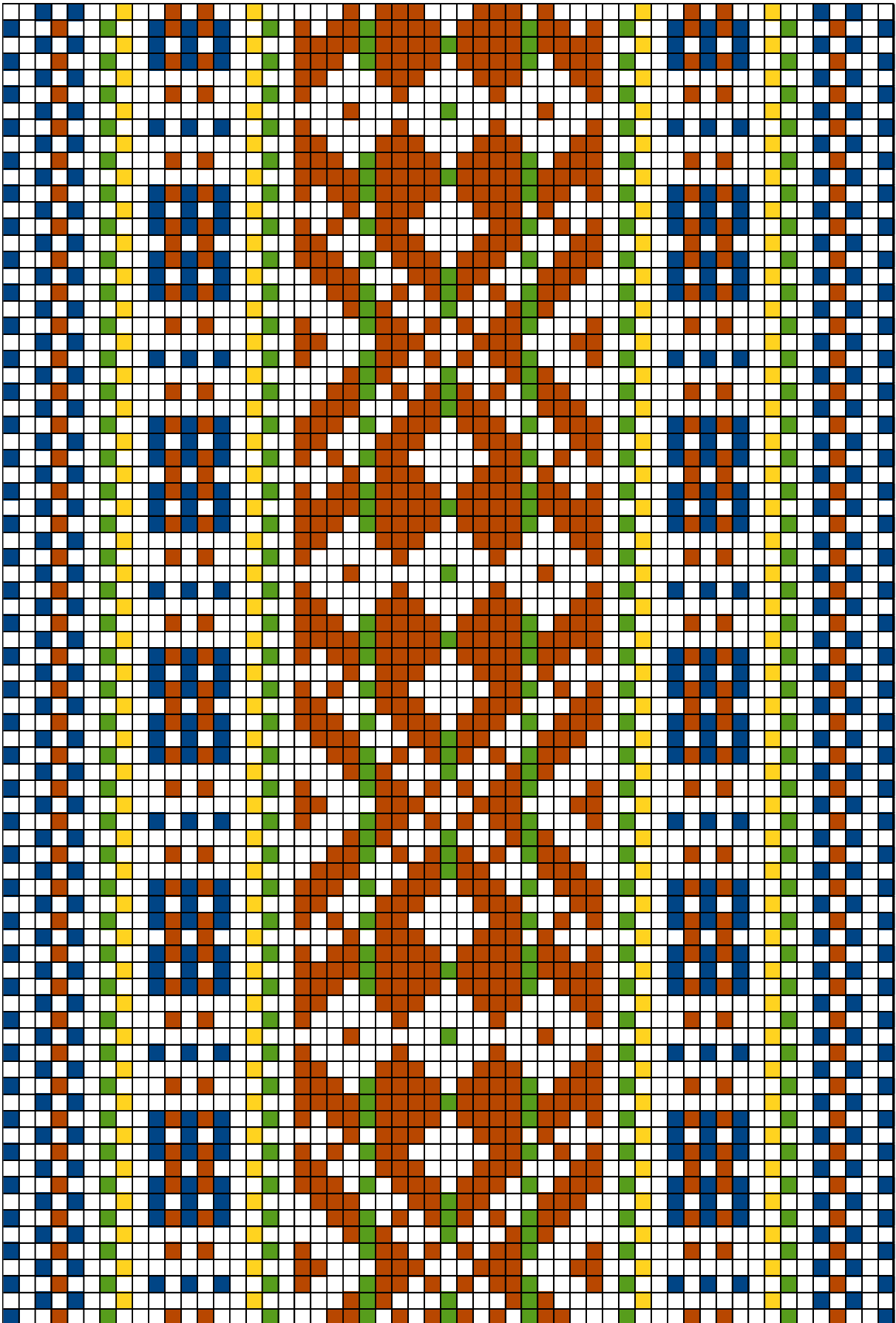

Paistu ERM 609

35. Paistu ERM 609

- **Materjal:** helepruun, potisiinine, kollane ja roheline villane lõng, taustalõim linane.
- **Mõõdud:** 5 x 315 cm.
- **Kirjeldus:** Vöö on saadud Rannu khk, Rehendi k, Rehe t.

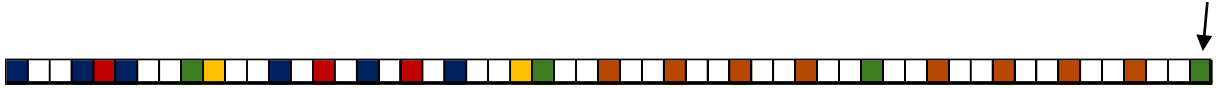

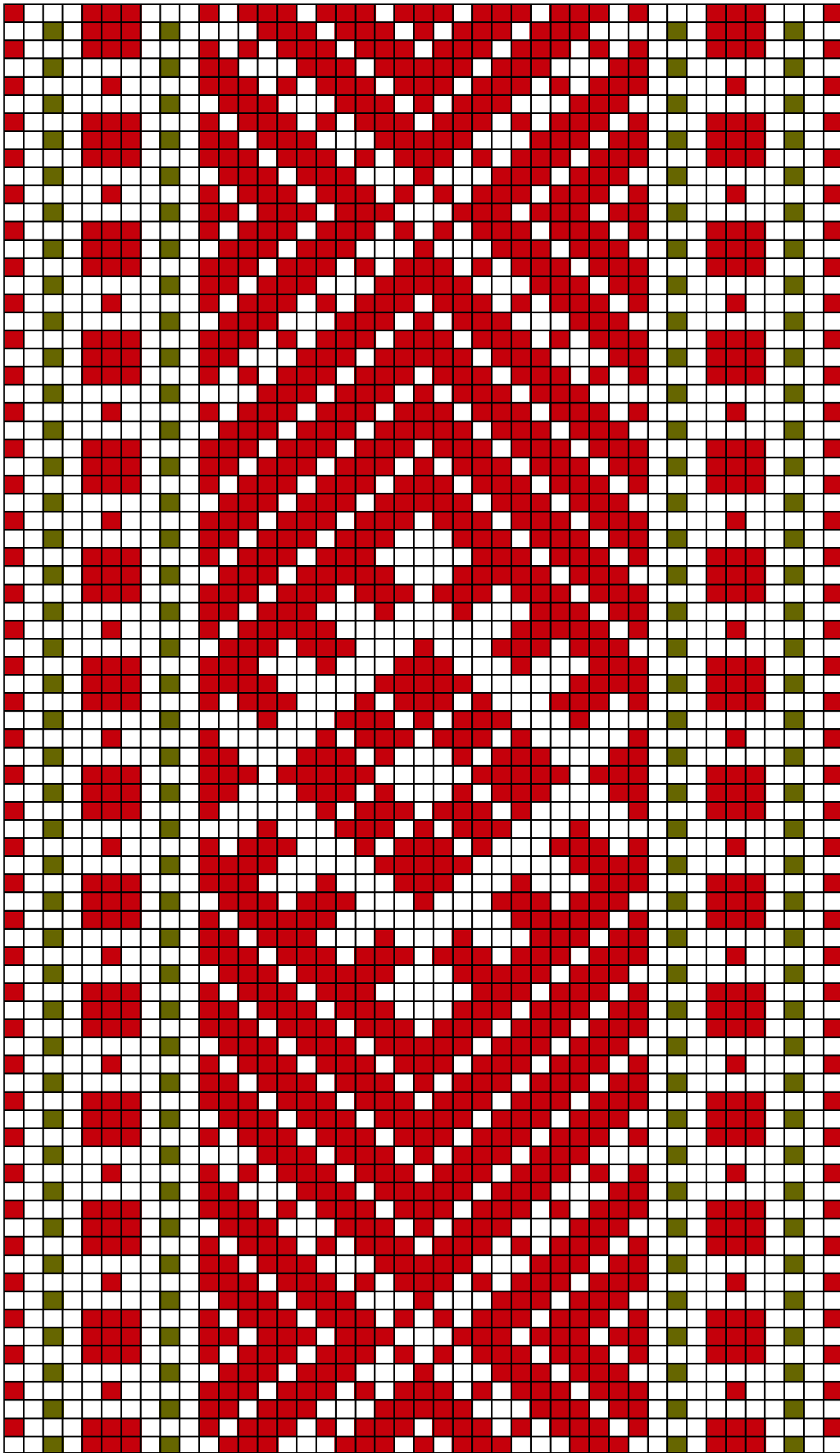

Paistu ERM A 178:27

36. Paistu ERM A 178:27

- **Materjal:** punane ja samblaroheline villane lõng, taustalõim linane.
- **Möödud:** 4,3 x 235 cm, narmad 8 cm.

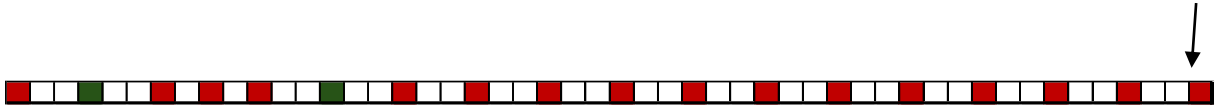

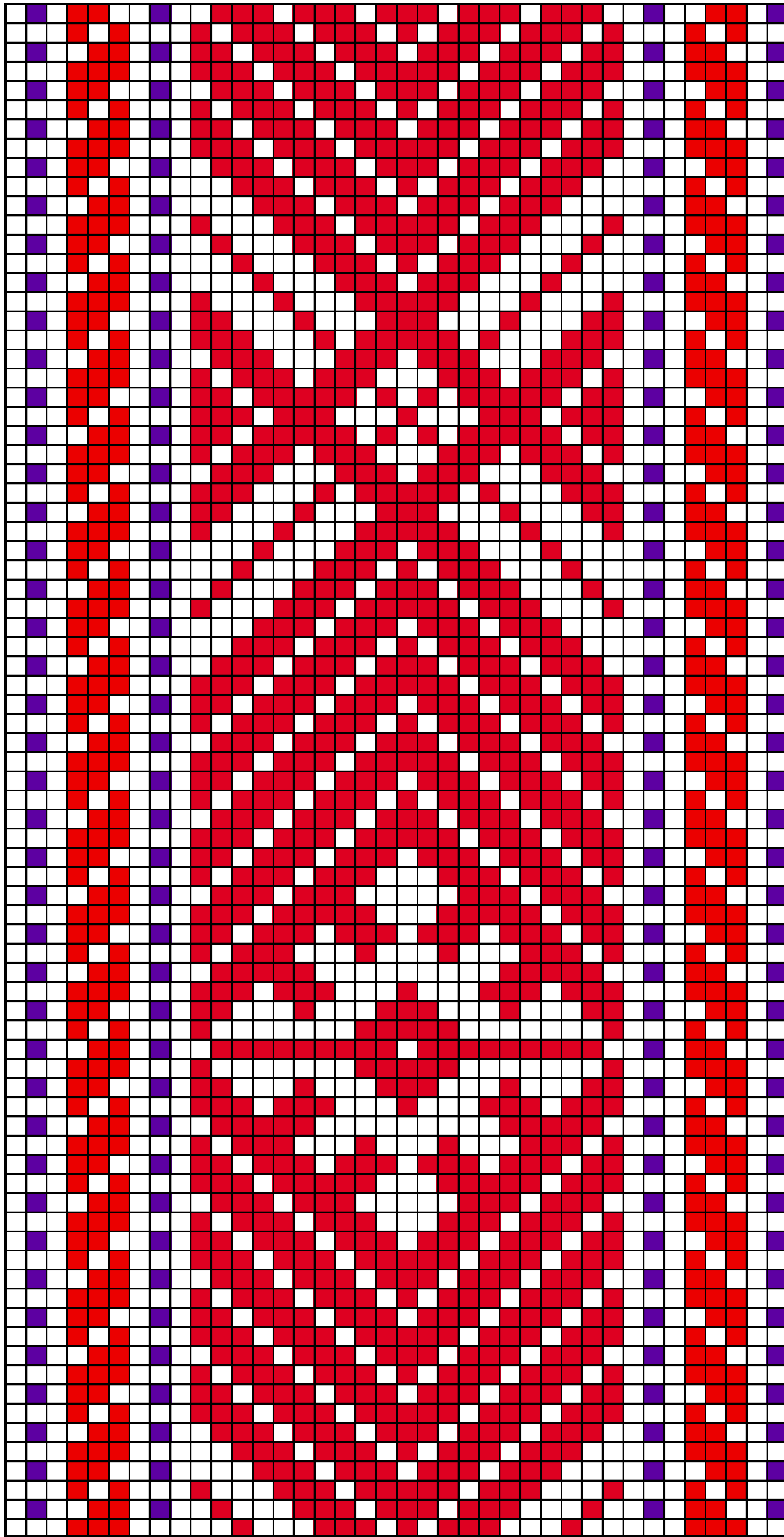

Paistu ERM 3313

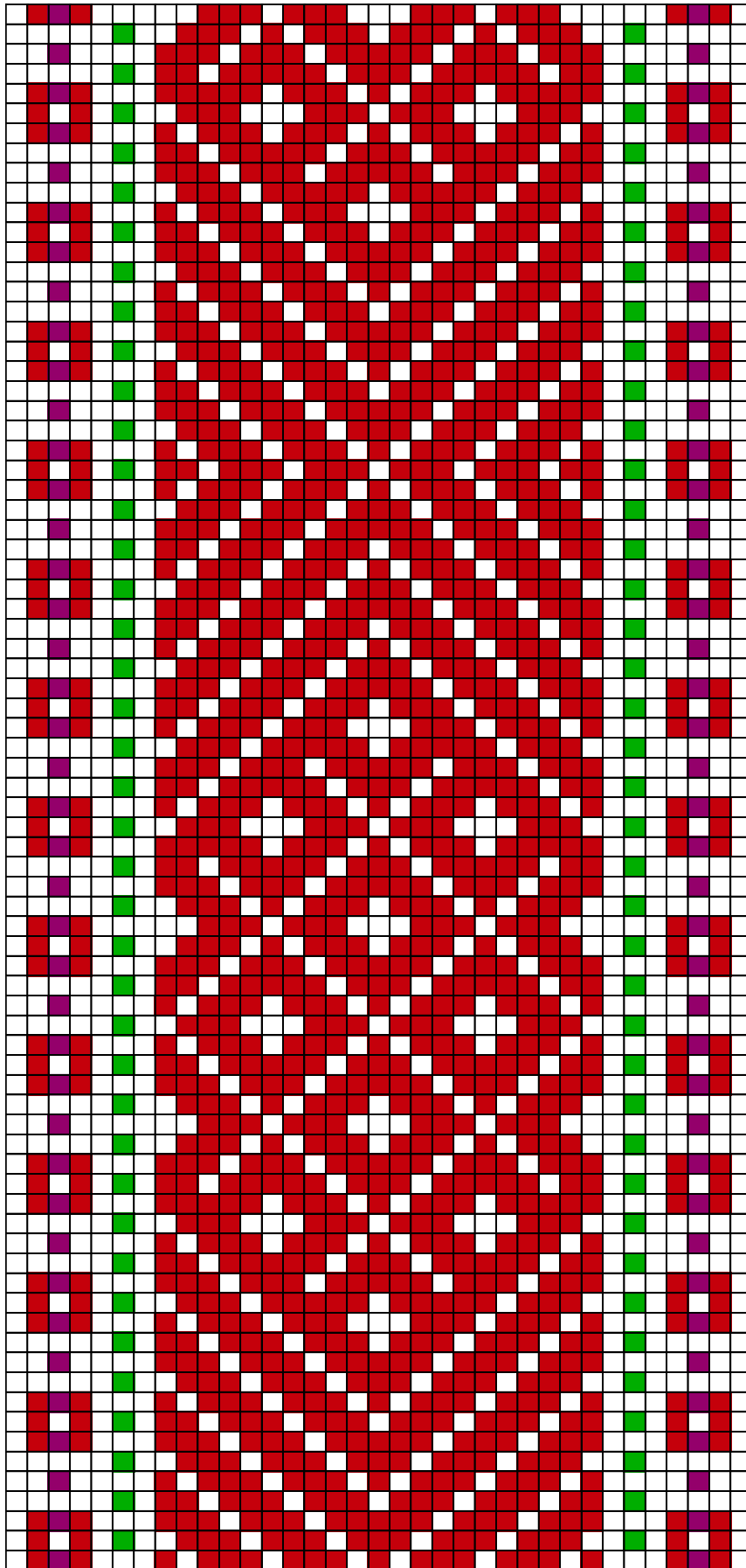

Paistu ERM 7449

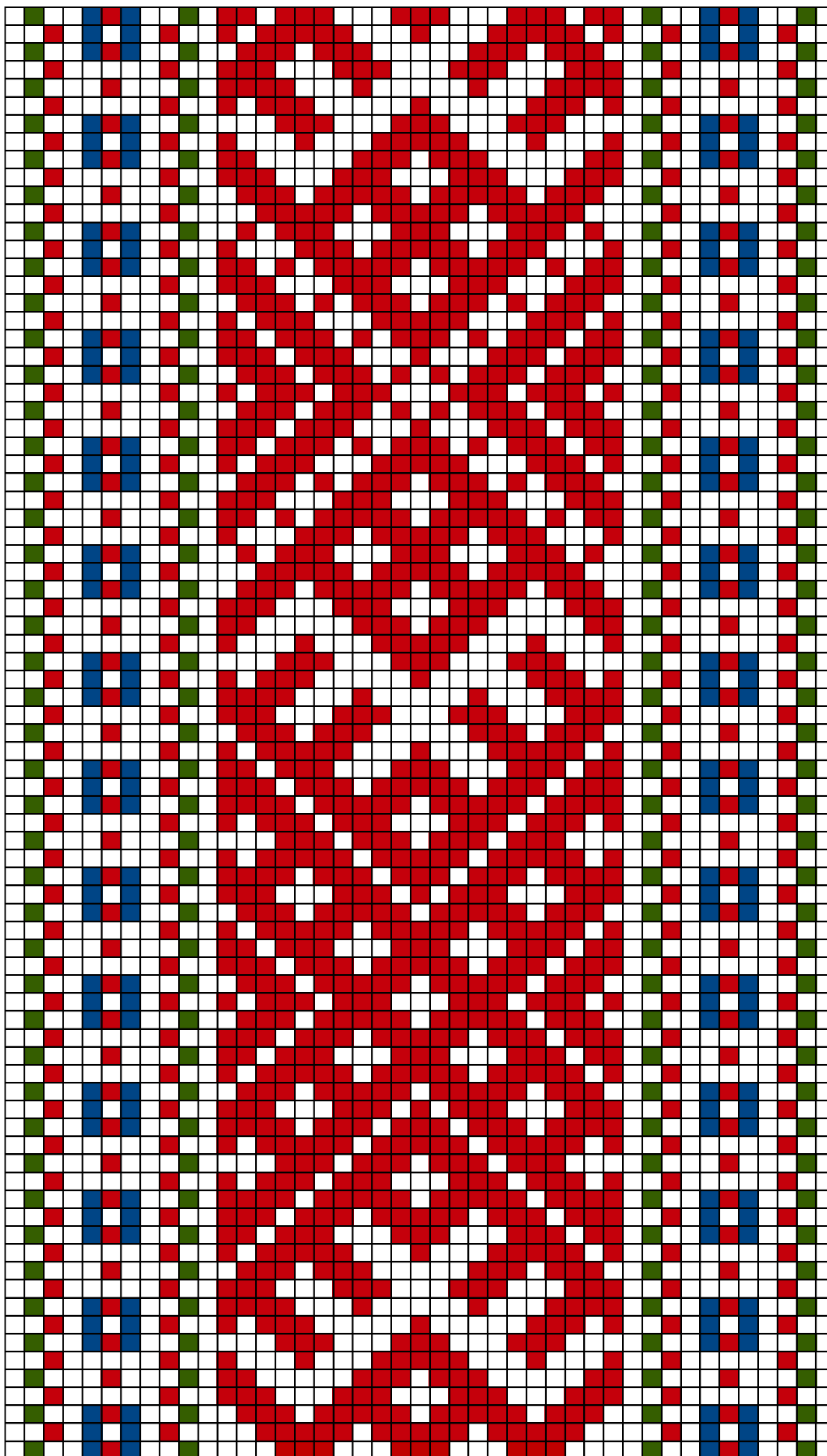

Paistu ERM 3353

39. Paistu ERM 3353

- **Materjal:** punane, tumeroheline ja sinine villane lõng, taustalõim linane.
- **Mõõdud:** 3,4 x 210 cm.
- **Kirjeldus:** Kinkis Anna Anton Helme khk, Hummuli k, Utaku t. Vöö on valmistatud Paistu khk, Holstre v.

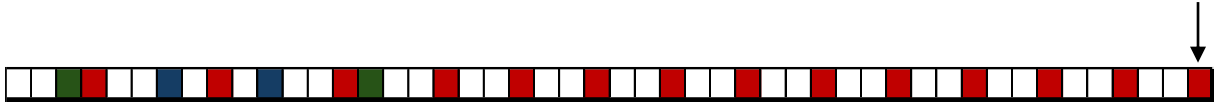

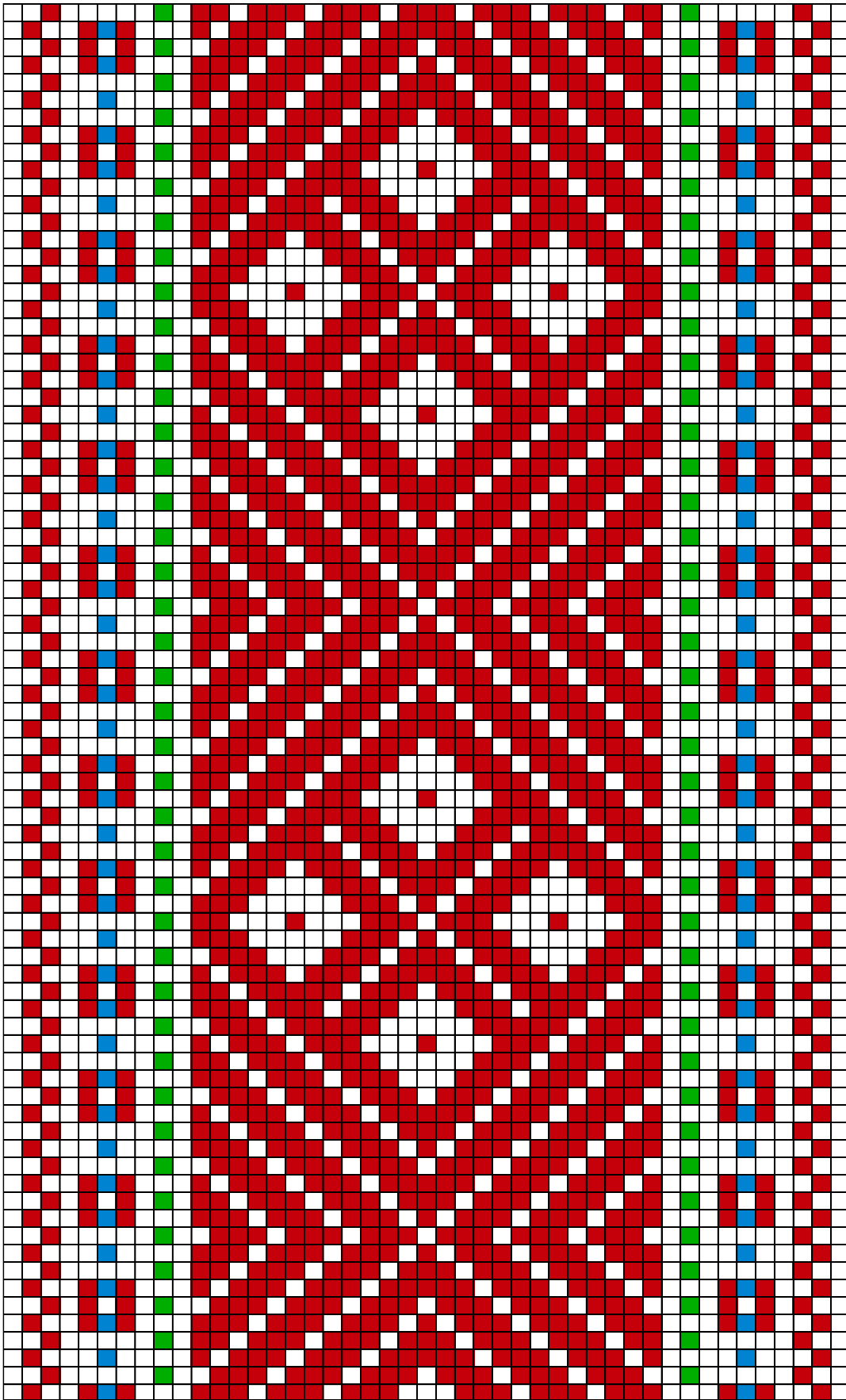

Paistu ERM 983

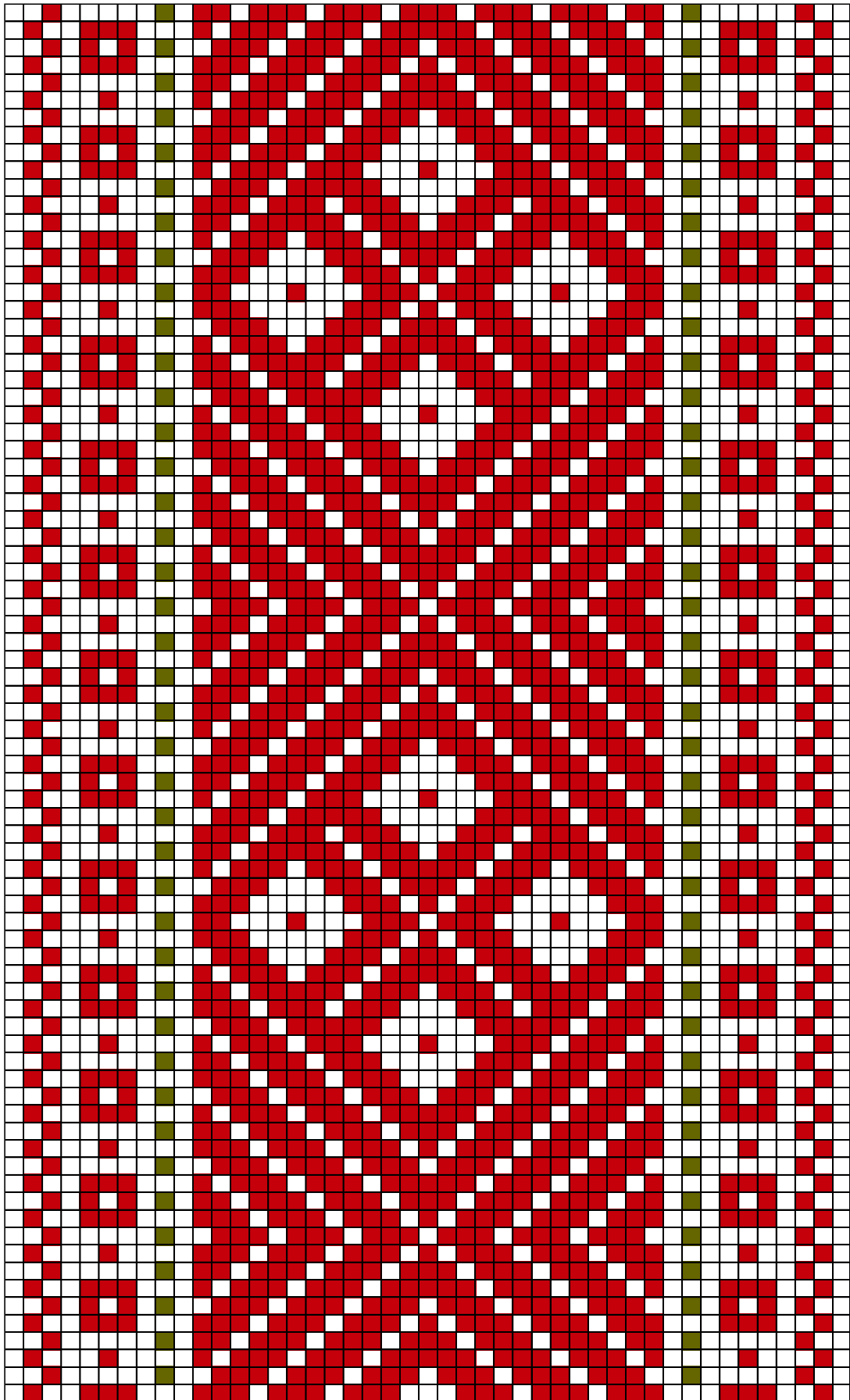

Paistu ERM 9188

41. Paistu ERM 9188

- **Materjal:** punane ja samblaroheline villane lõng, taustalõim linane.
- **Möödud:** 3 x 205 cm.
- **Kirjeldus:** Vöö kinkis Hedrik Väli Paistu khk, Holstre v, Viru k.



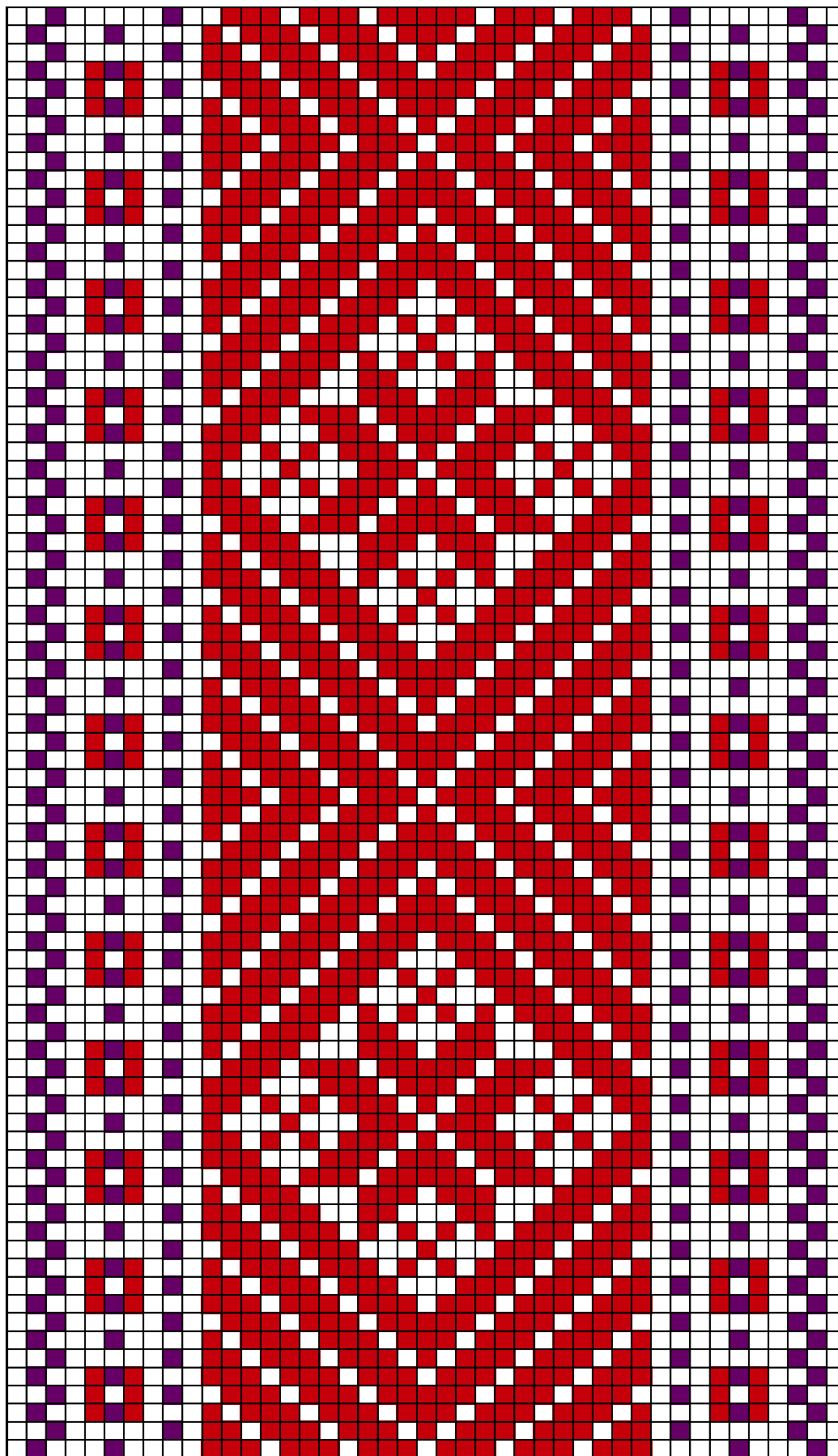

Paistu ERM 9221:2

42. Paistu ERM 9221:2

- **Materjal:** punane ja tumelilla villane lõng, taustalõim linane.
- **Möödud:** 4 x 234 cm.

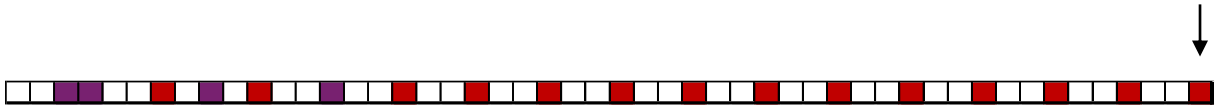

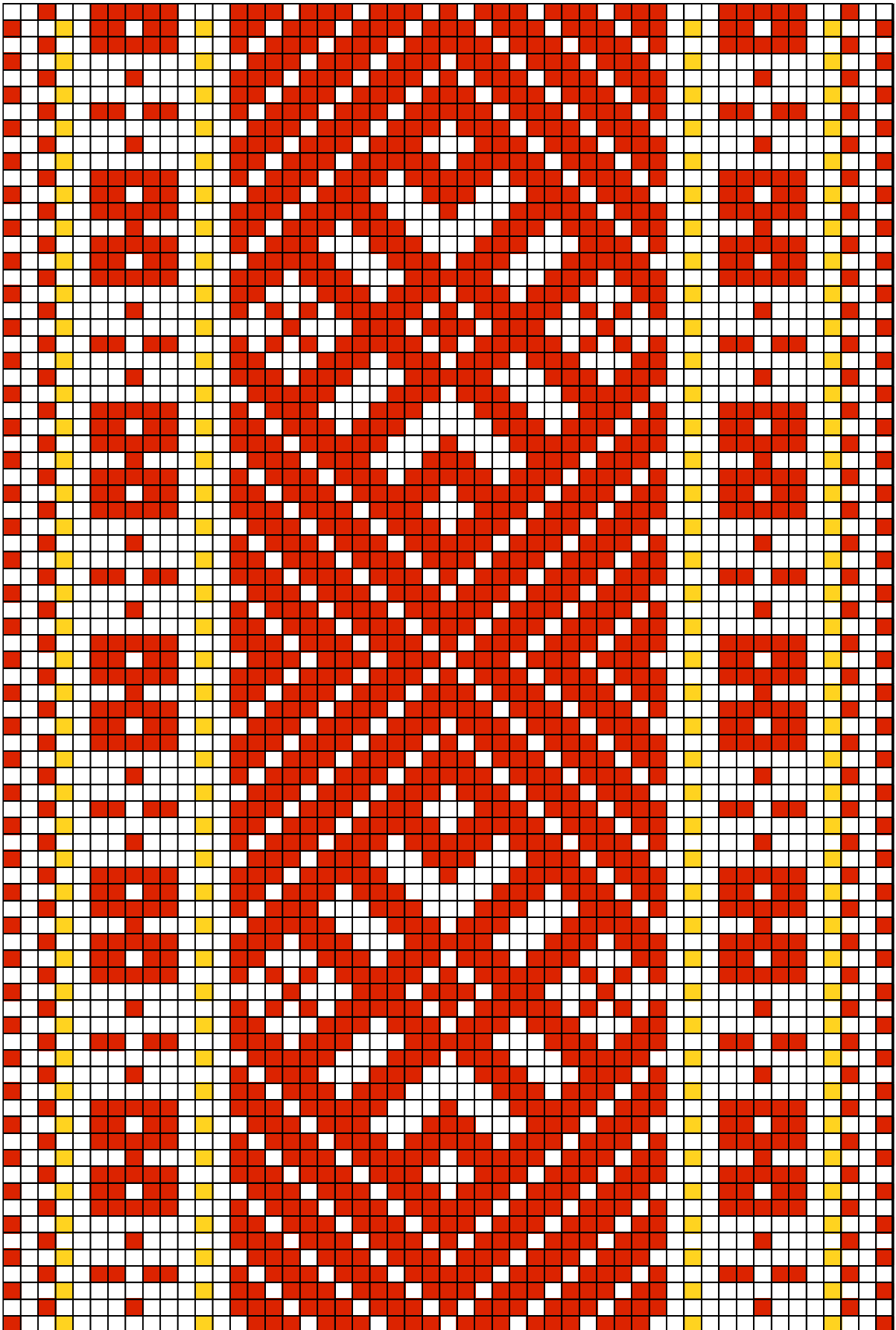

Paistu ERM 9221

43. Paistu ERM 9221

- **Materjal:** punane ja kollane villane lõng, taustalõim linane.
- 4,5 X 240 cm.

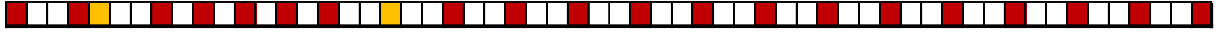

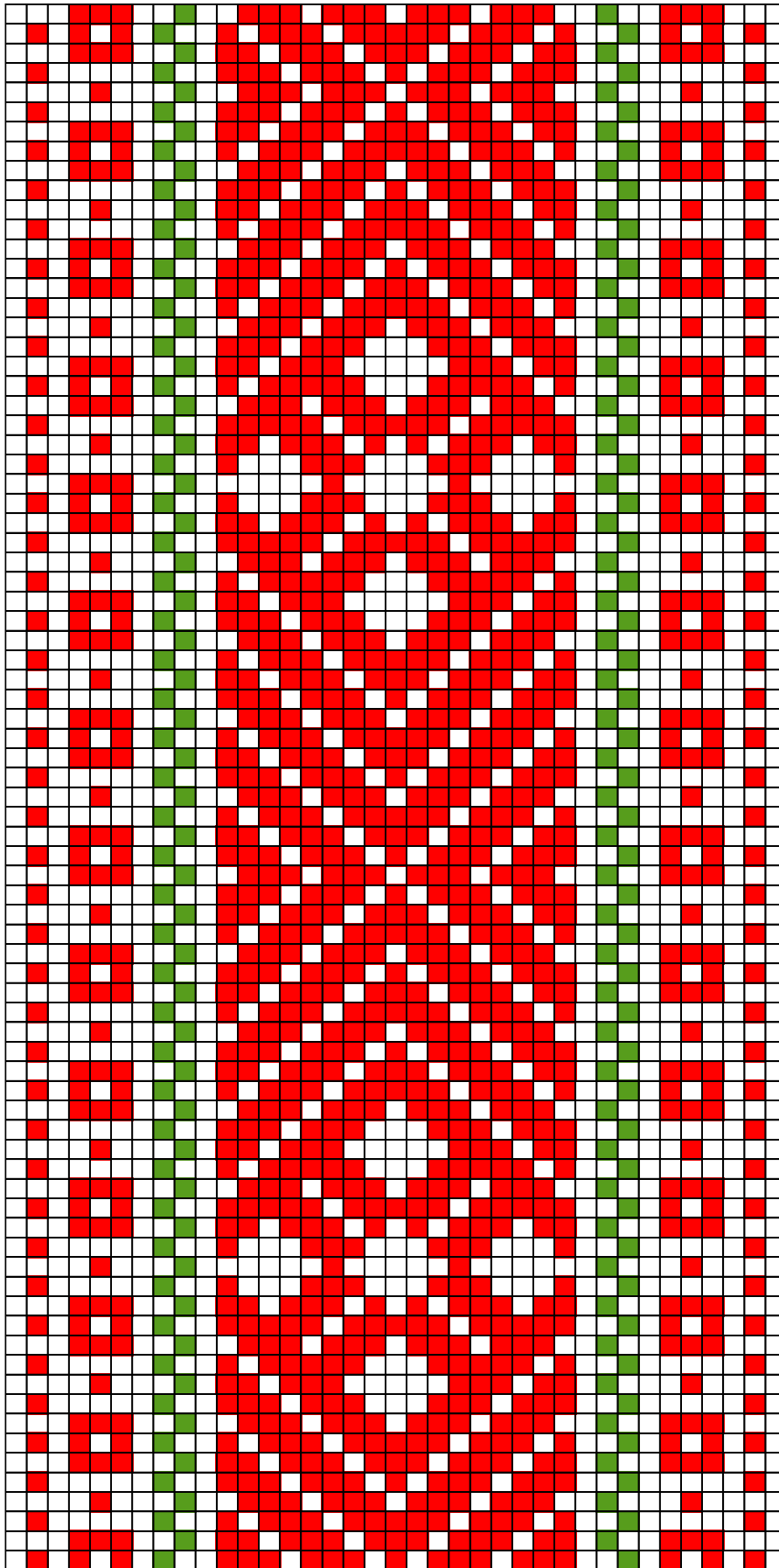

Paistu ERM A 154:16

44. Paistu ERM A 154:16

- **Materjal:** helepunane ja roheline villane lõng, taustalõim linane.
- **Möödud:** 4 x 240 cm.
- **Kirjeldus:** Vöö kinkis Kadri Teeder Viljandi khk, Kalani t. Vöö valmistas Liisu Tuul Paistu khk, Holstre v.

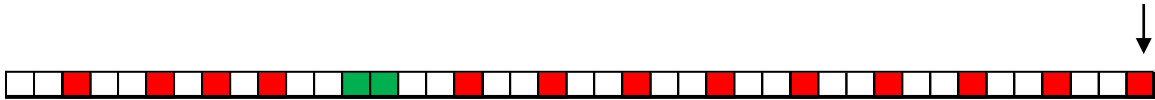

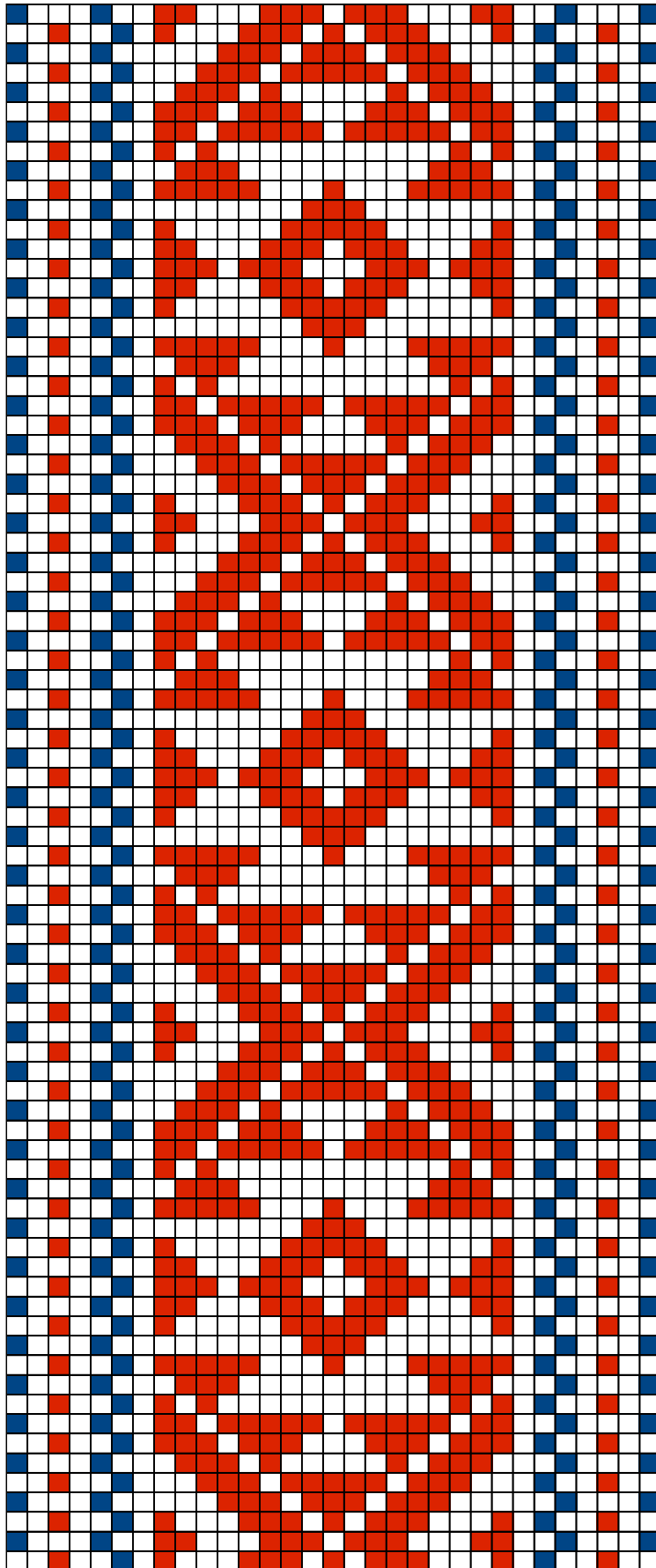

Paistu ERM 5783

45. Paistu ERM 5783

- **Materjal:** helepunane ja roheline villane lõng, taustalõim linane.
- **Möödud:** Narmad ühes palmikus (vöökatke).
- **Kirjeldus:** Vöö kinkis Mari Kull Kõpu khk, Ligula t.

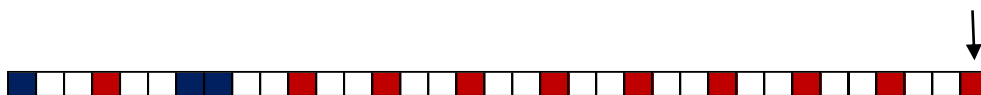

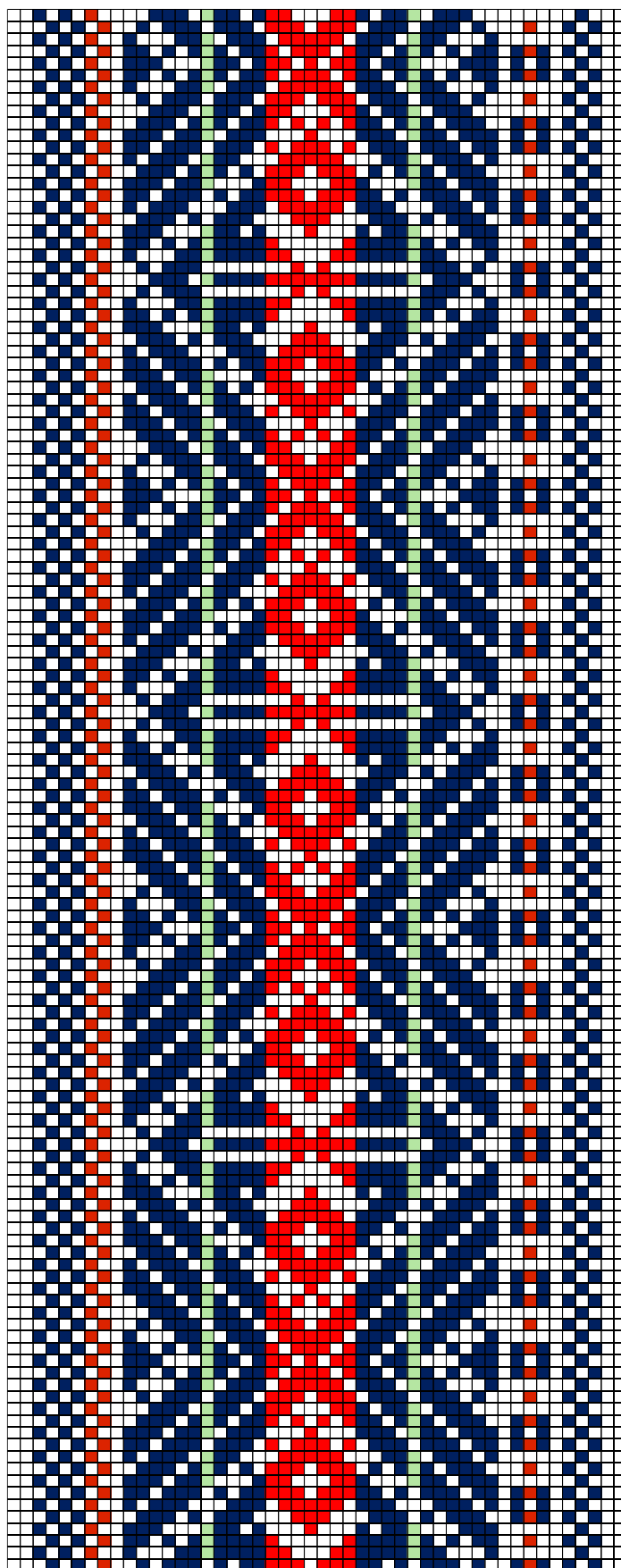

Paistu pook

46 Paistu pook

- **Materjal:** Tumesinine, pastellroheline ja punane villane lõng, taustalõim linane.
- **Mõõdud:** 6,5 x 290 cm.
- **Kirjeldus:** Paistu.

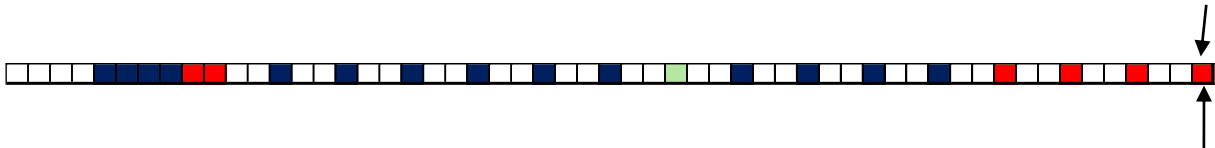

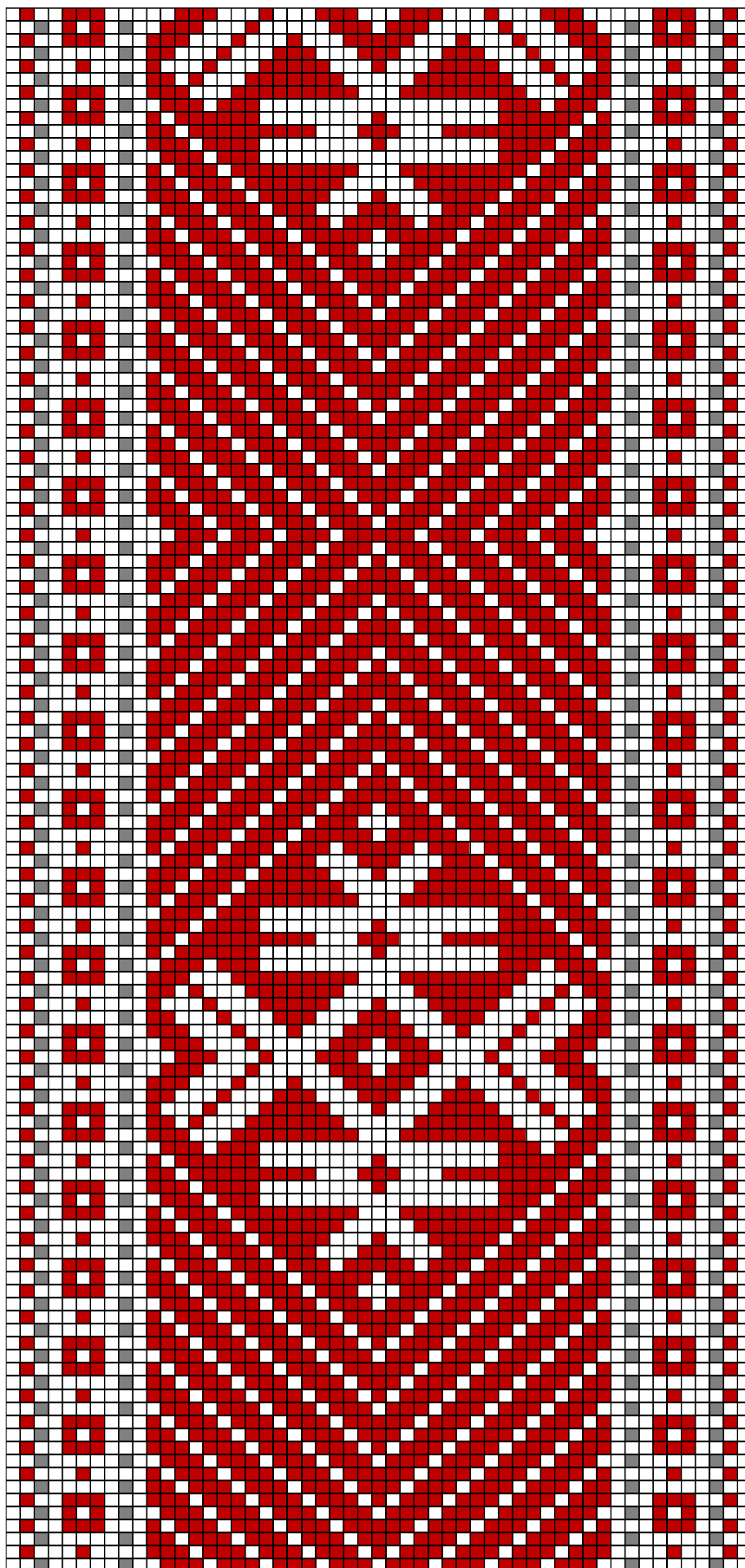

PAISTU ERM HM E 113

47. PAISTU ERM HM E 113

- **Materjal:** Hallikasroheline ja madarapunane villane lõng, taustalõim linane.
- **Mõõdud:** 5 x 213 cm, lahtised narmad 16 cm.
- **Kirjeldus:** Paistu. Ostetud komisjonipoest.

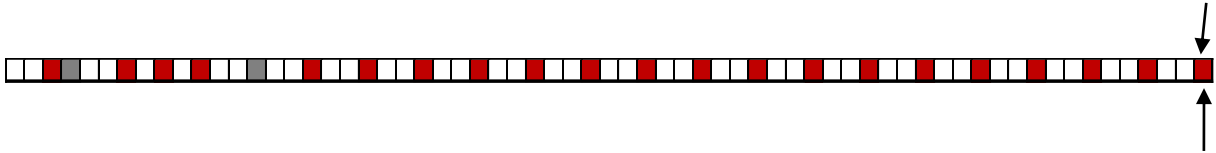

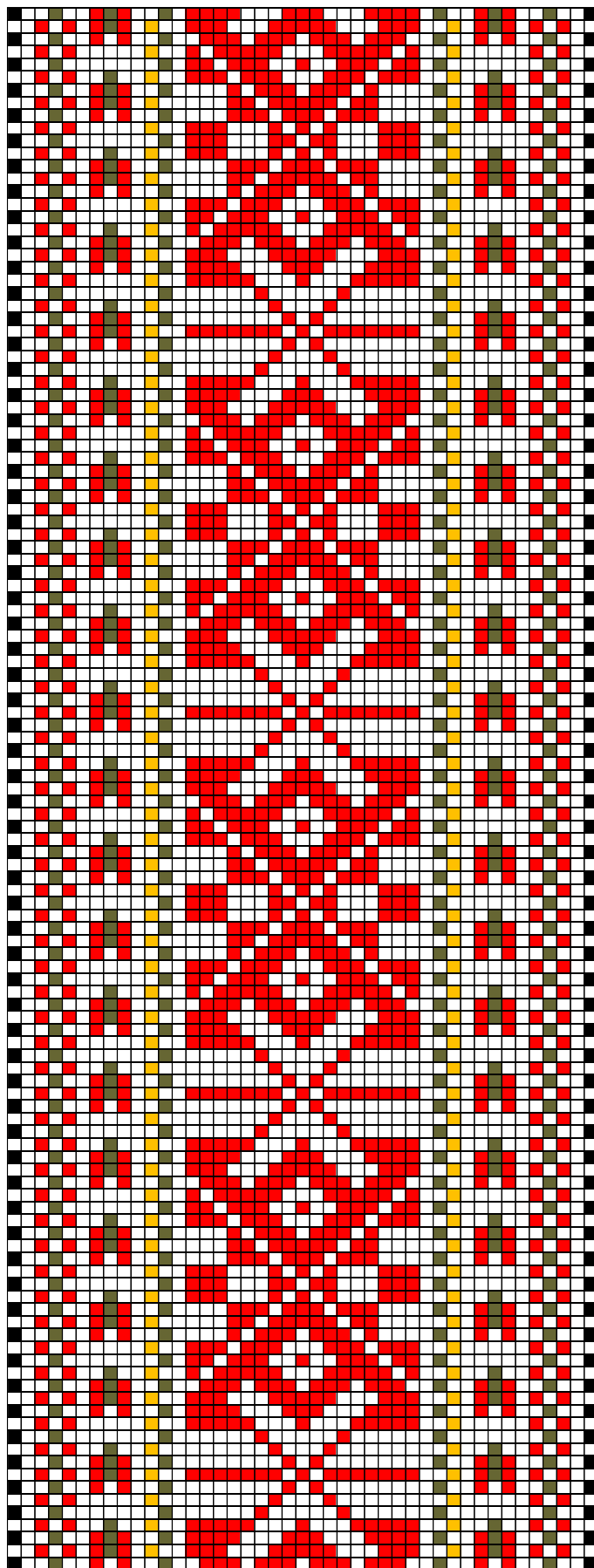

PAISTU

48. PAISTU

- **Materjal:** Must, kollane, samblaroheline ja punane villane lõng, taustalõim linane.
- **Mõõdud:** 5 x 270 cm.
- **Kirjeldus:** Paistu.

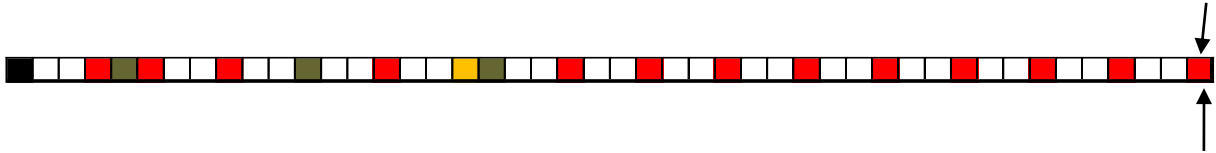

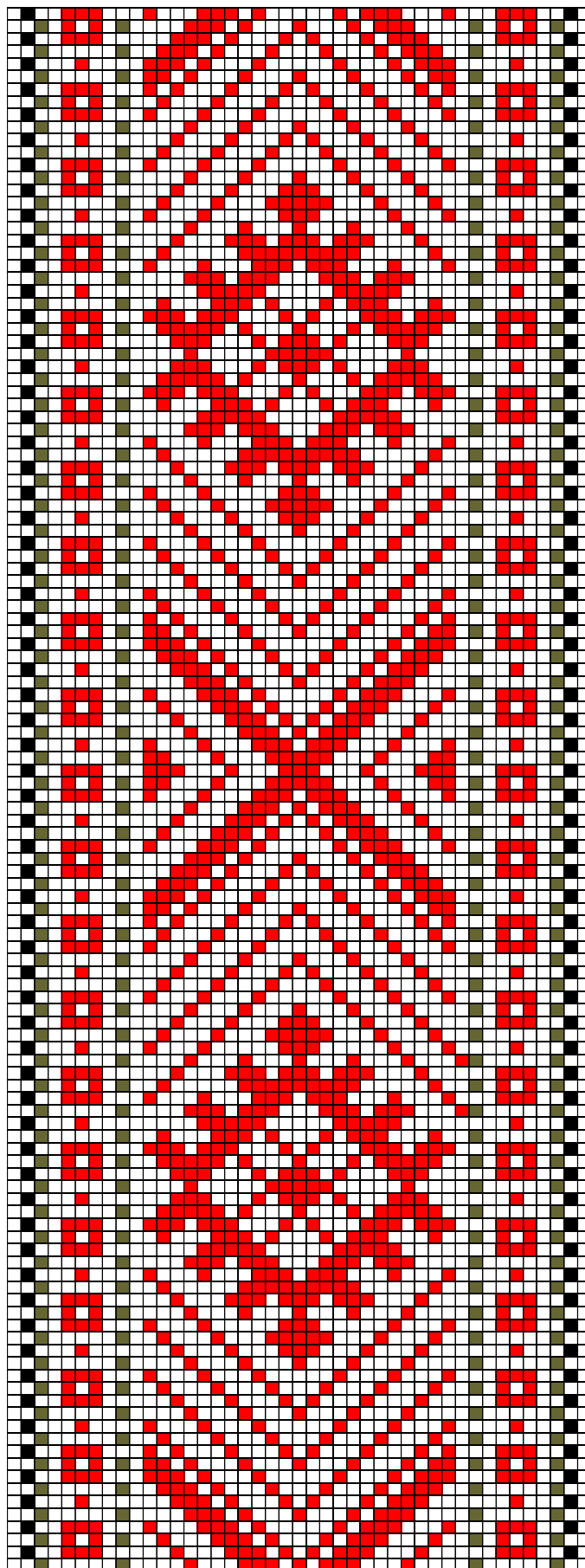

PAISTU

49. PAISTU

- **Materjal:** Must, samblaroheline ja punane villane lõng, taustalõim linane.
- **Mõõdud:** 4,9 x 280 cm.
- **Kirjeldus:** Paistu.

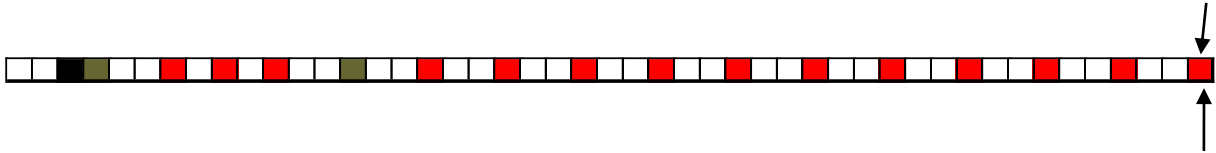

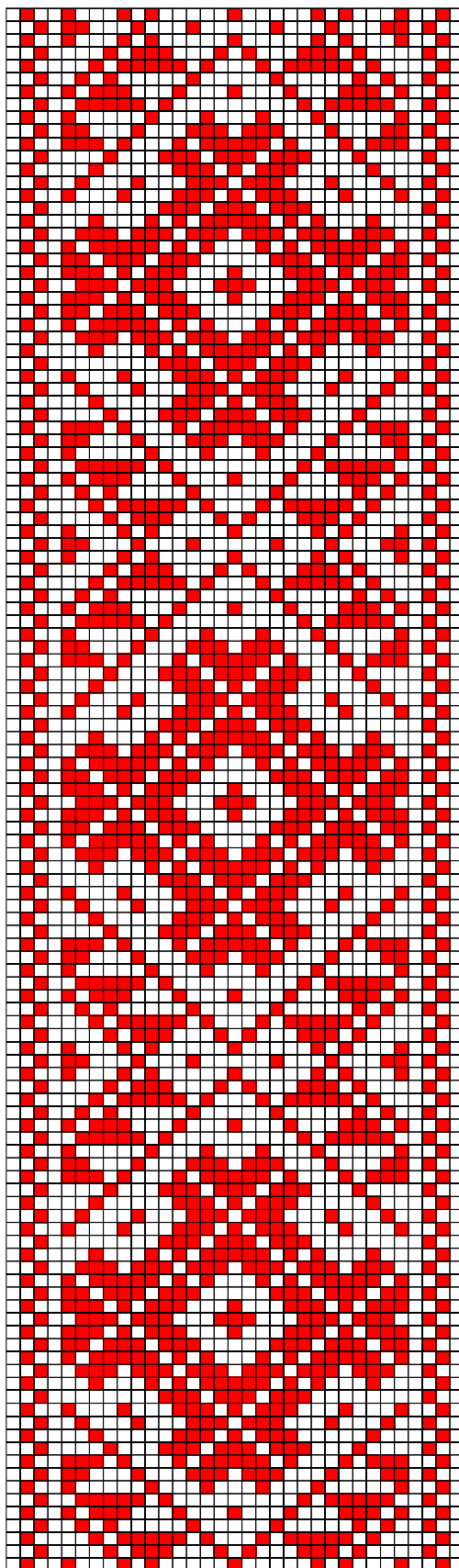

Paistu ERM A 509:1024

50. Paistu ERM A 509:1024

- **Materjal:** Punane villane lõng, taustalõim linane.
- **Mõõdud:** 3,5 x 246 cm, lahtised narmad.
- **Kirjeldus:** Suure-Jaani. Valmistatud umbes 1872.a.
- **Rakendus:**

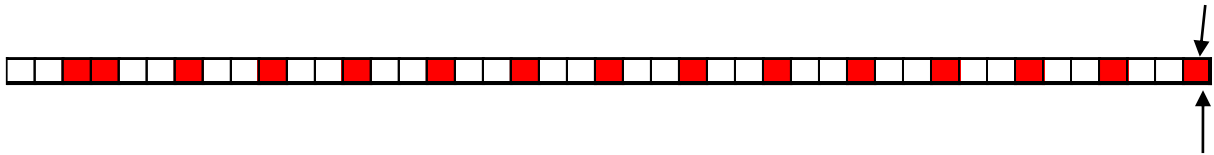

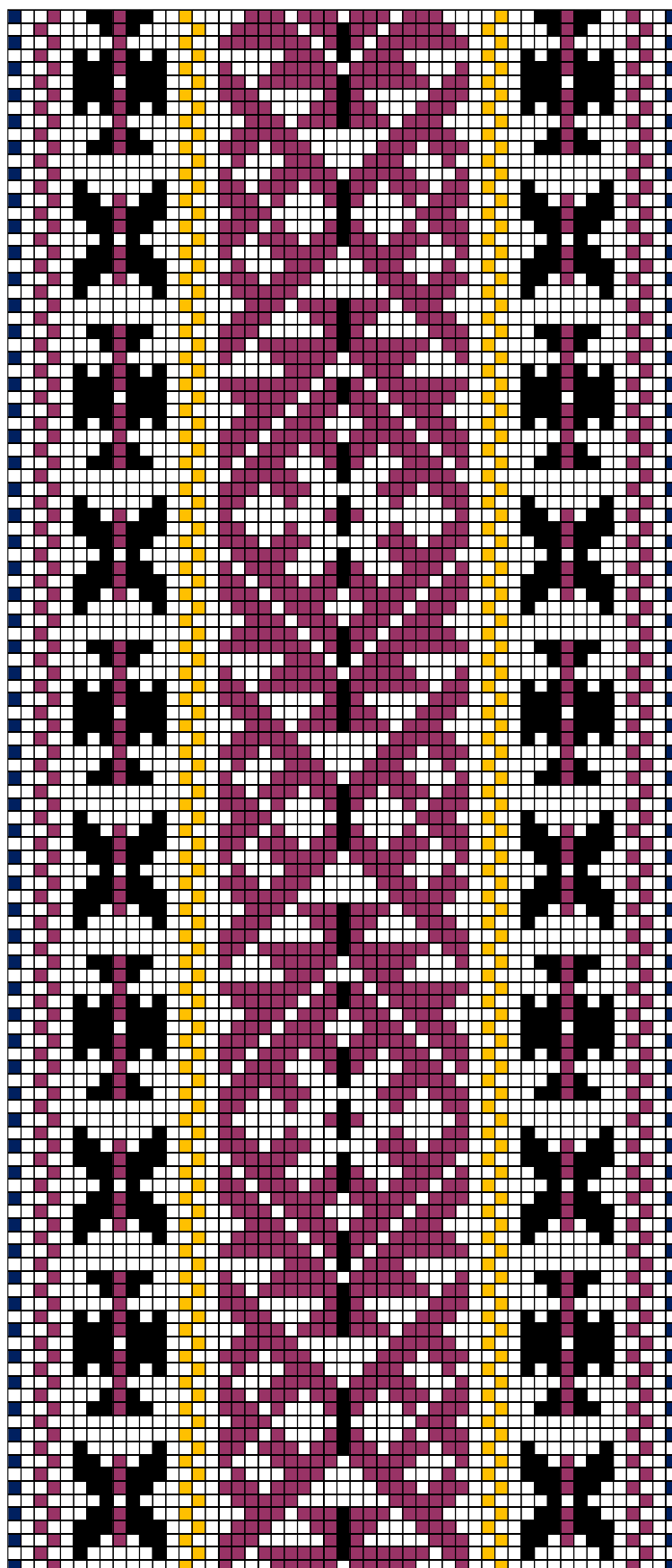

PAISTU VM VM 2908 E 49

95. PAISTU VM VM 2908 E 49

- **Materjal:** Lillakaspunane, kollane ja must (tumesinine) lõng, taustalõim ja kude linane.
- **Mõõdud:** 6 x 27 cm (katke), lahtised narmad 12 cm.
- **Kirjeldus:** Holstre vald, Paistu khk, Maasikmäe talu (1878).
- **Rakendus:**

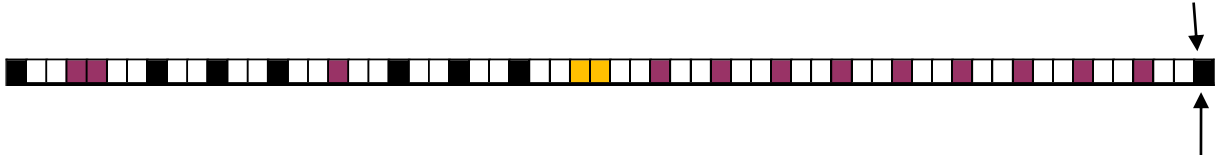

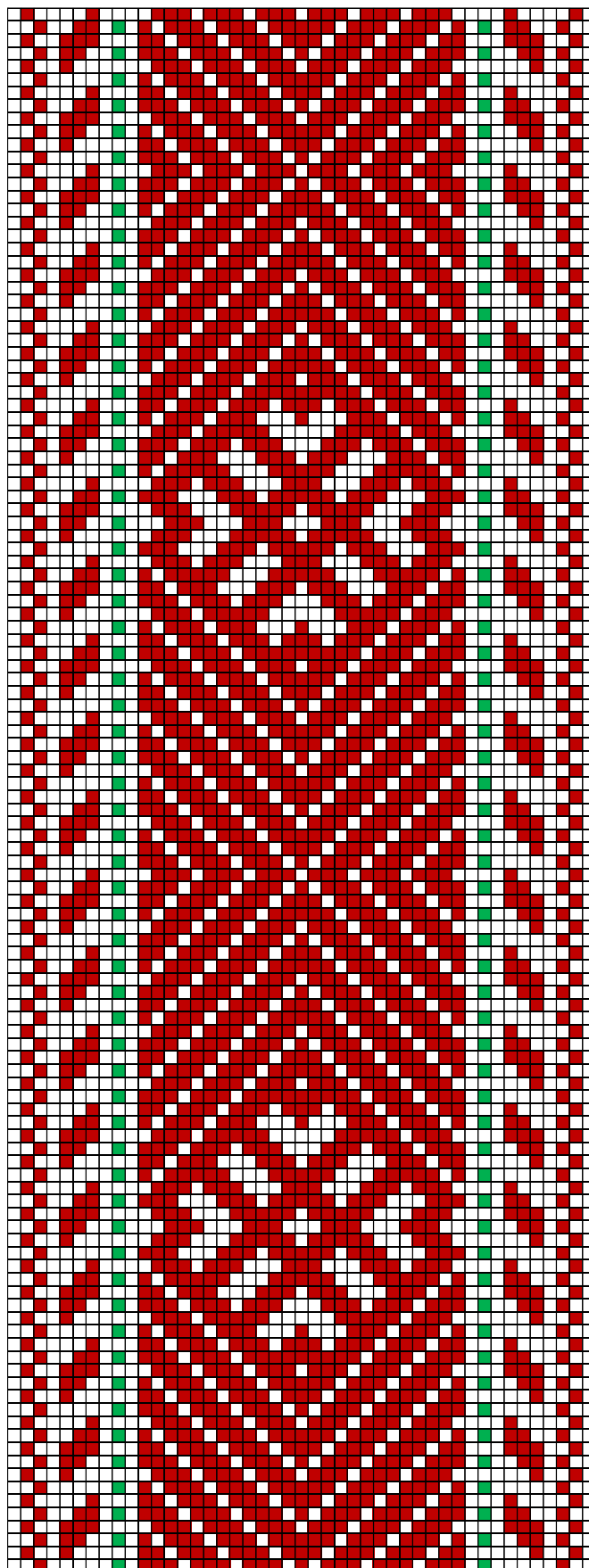

PAISTU VM 369 E 43

52. PAISTU VM 369 E 43

- **Materjal:** Punane ja roheline lõng, taustalõimed ja kude linane.
- **Mõõdud:** 3,3 x 212 cm, 25 cm narmad lahti lõikamata.
- **Kirjeldus:** Holstre vald, üleandja: Anna Mallene.
- **Rakendus:**

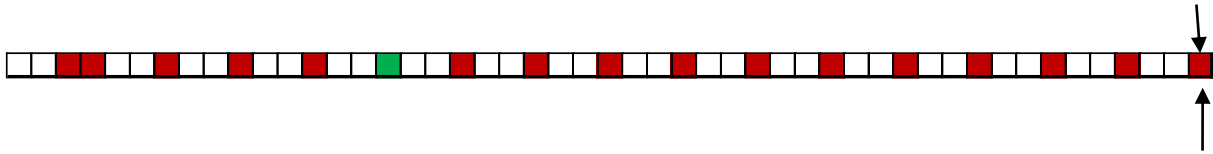

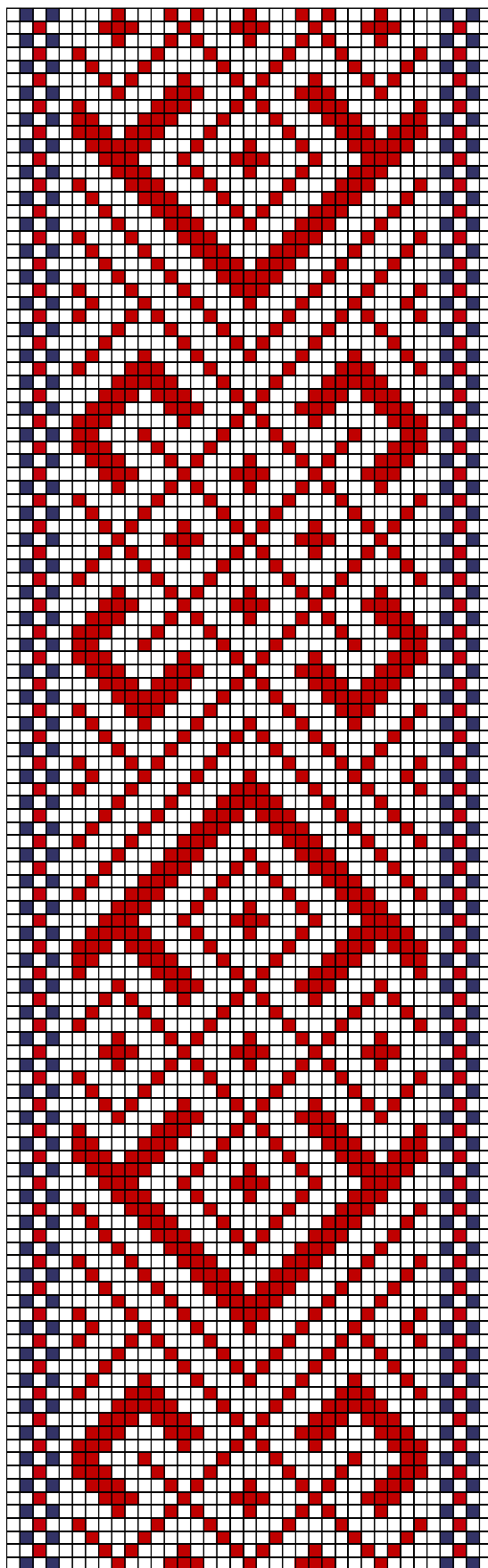

PAISTU ERM A 561:18

53. PAISTU ERM A 561:18

- **Materjal:** Punane ja tumesinine lõng, taustalõimed ja kude linane.
- **Mõõdud:** 3,5 x 247 cm, lahtised 10 cm narmad.
- **Kirjeldus:** Vööd kandsid Ell Johanson ja tema tütar Epp-Johnson Sova Kõrvi talus, Adu vallas. Vöö on muuseumile müüdnud.
- **Rakendus:**

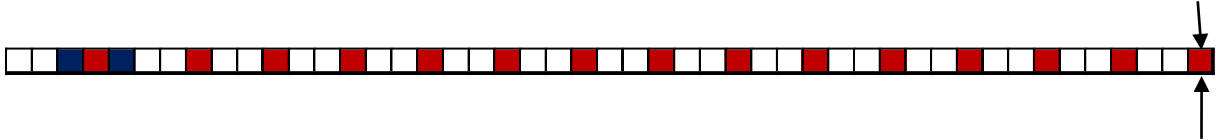

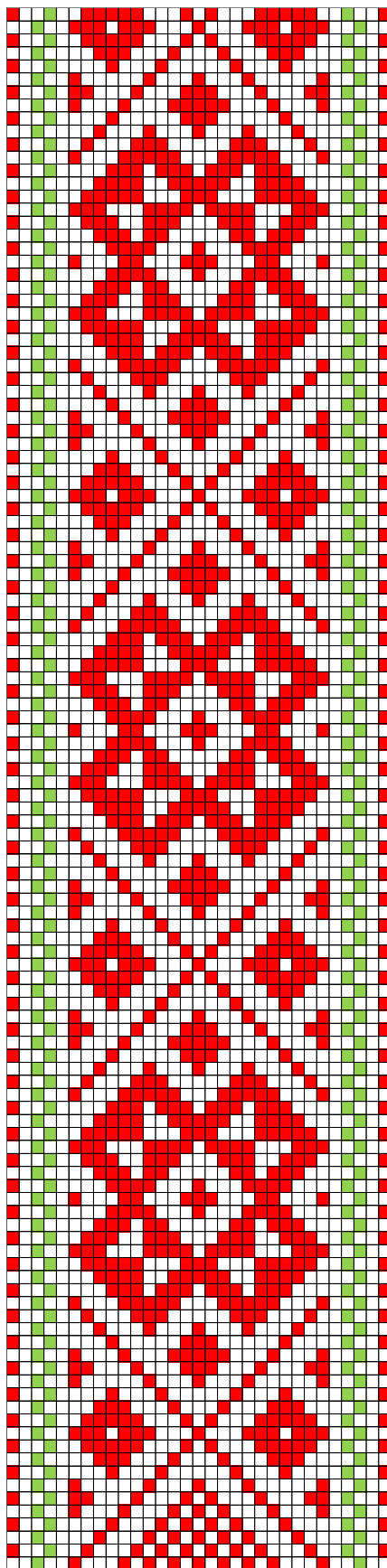

PAISTU ERM HM E 34

54. PAISTU ERM HM E 34

- **Materjal:** Punane ja heleroheline lõng, taustalõimed ja kude linane.
- **Mõõdud:** 4,4 x 230 cm, 14 cm narmad lahtiselt.
- **Kirjeldus:** Paistu khk. Üleandja: Alma Tiri.
- **Rakendus:**

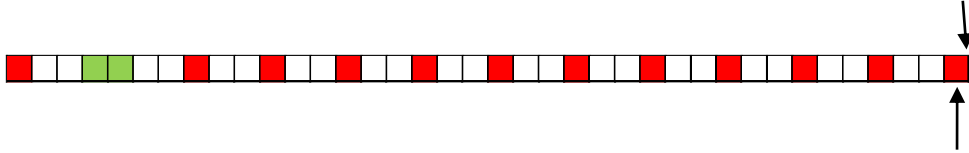

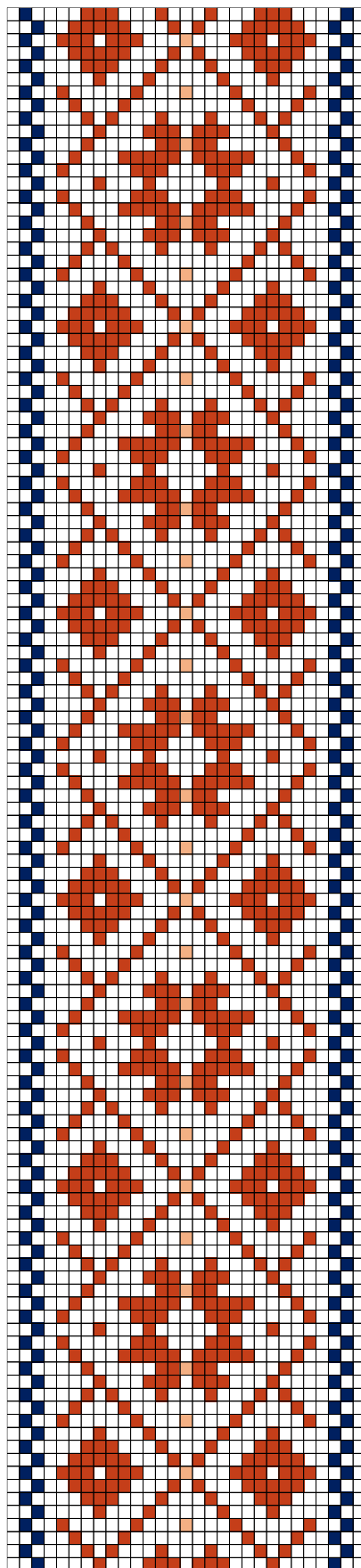

PAISTU ERM HM E 42

55. PAISTU ERM HM E 42

- **Materjal:** Punane, tumesinine ja beež lõng, taustalõimed ja kude linane.
- **Mõõdud:** 2,7 x 198 cm, narmad lahtiselt.
- **Kirjeldus:** Paistu khk, Raudna küla Üleandja: Ernst Raudsoo.
- **Rakendus:**

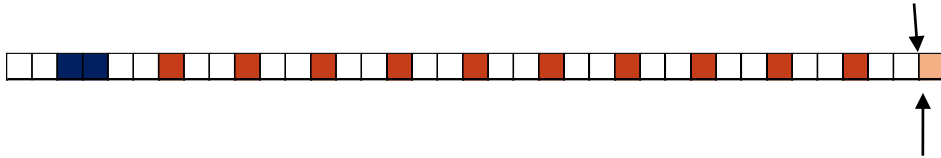

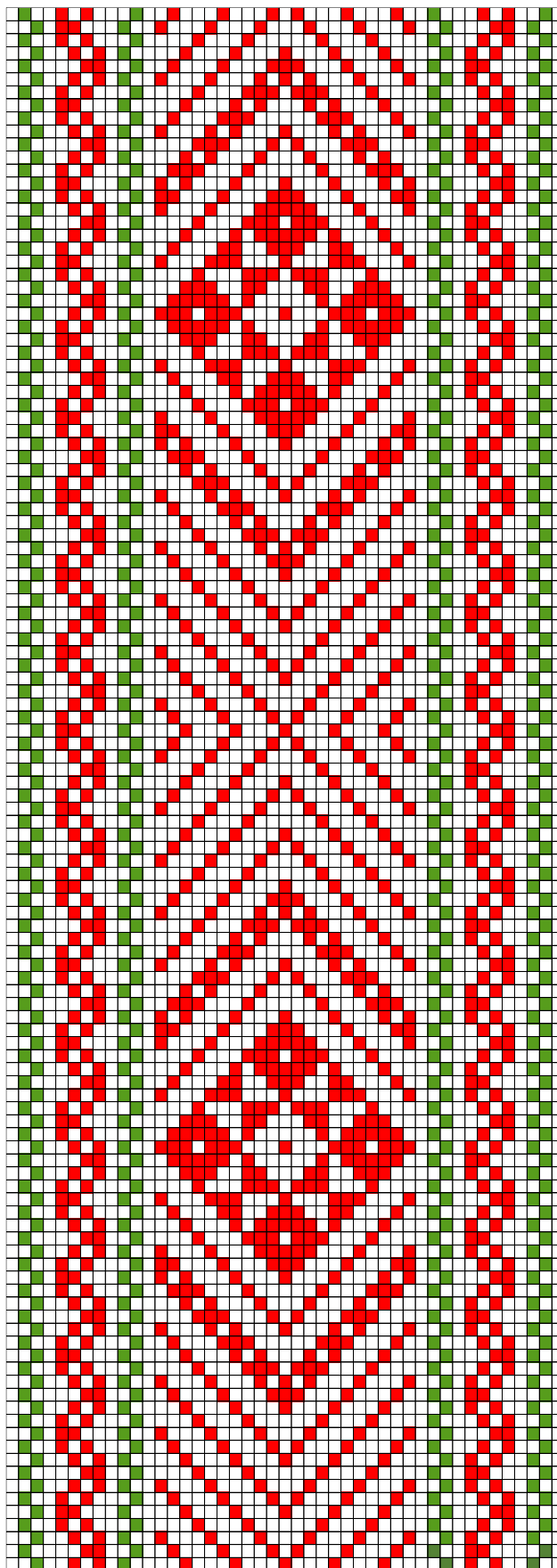

PAISTU ERM HM E 114

56. PAISTU ERM HM E 114

- **Materjal:** Punane ja roheline lõng, taustalõimed ja kude linane.
- **Mõõdud:** 4,1 x 206 cm, narmad lahtiselt.
- **Kirjeldus:** Paistu khk.
- **Rakendus:**

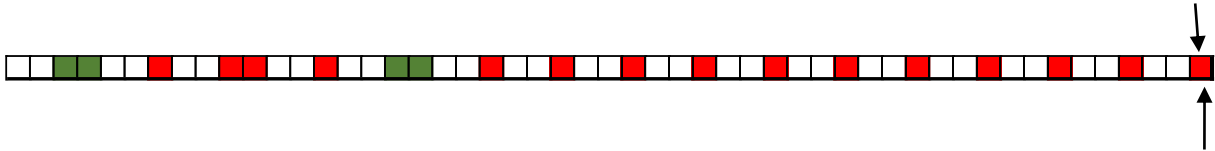

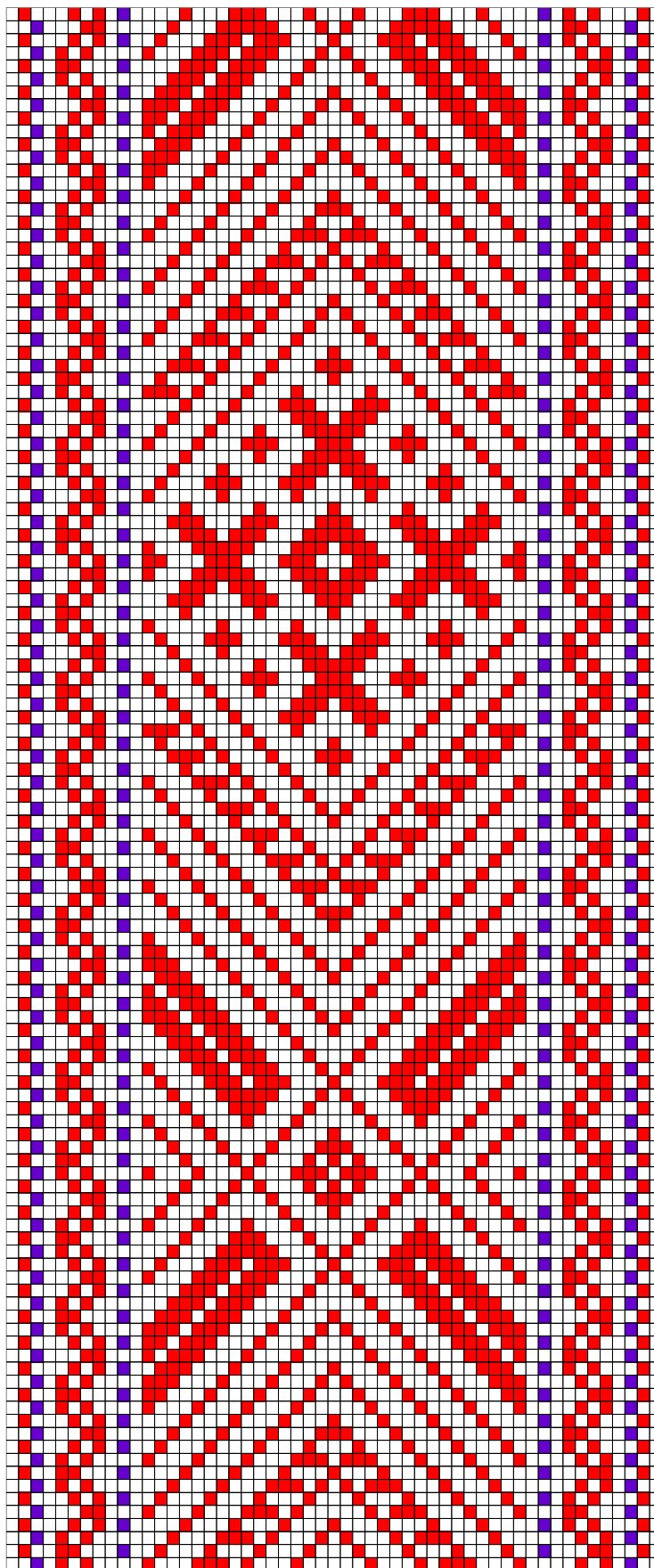

PAISTU ERM HM E 116

57. PAISTU ERM HM E 116

- **Materjal:** Punane ja tumelilla lõng, taustalõimed ja kude linane.
- **Mõõdud:** 4,3 x 217 cm, 13 cm narmad lahtiselt.
- **Kirjeldus:** Paistu.
- **Rakendus:**

