

PÕLTSAMAA kirivööd

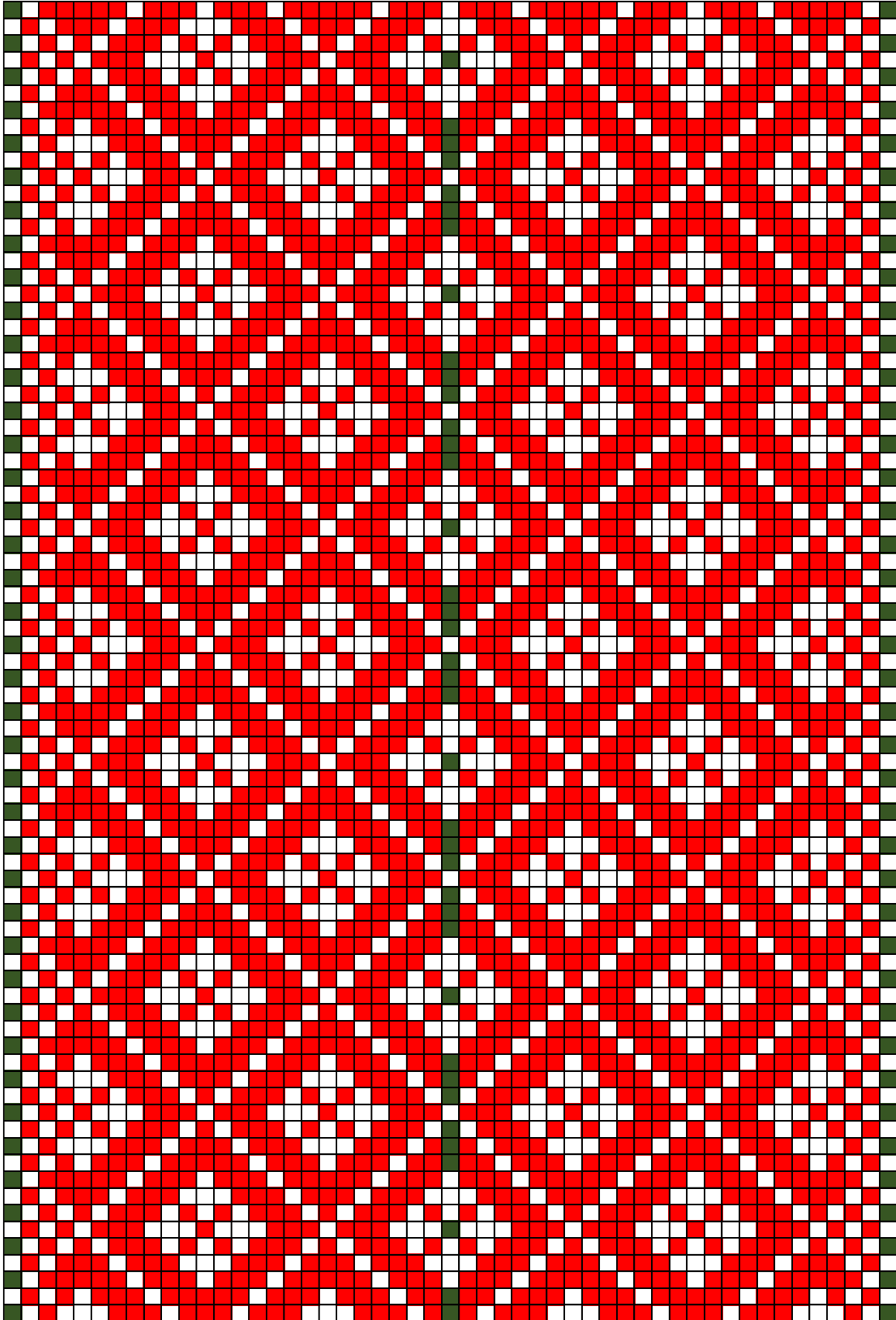

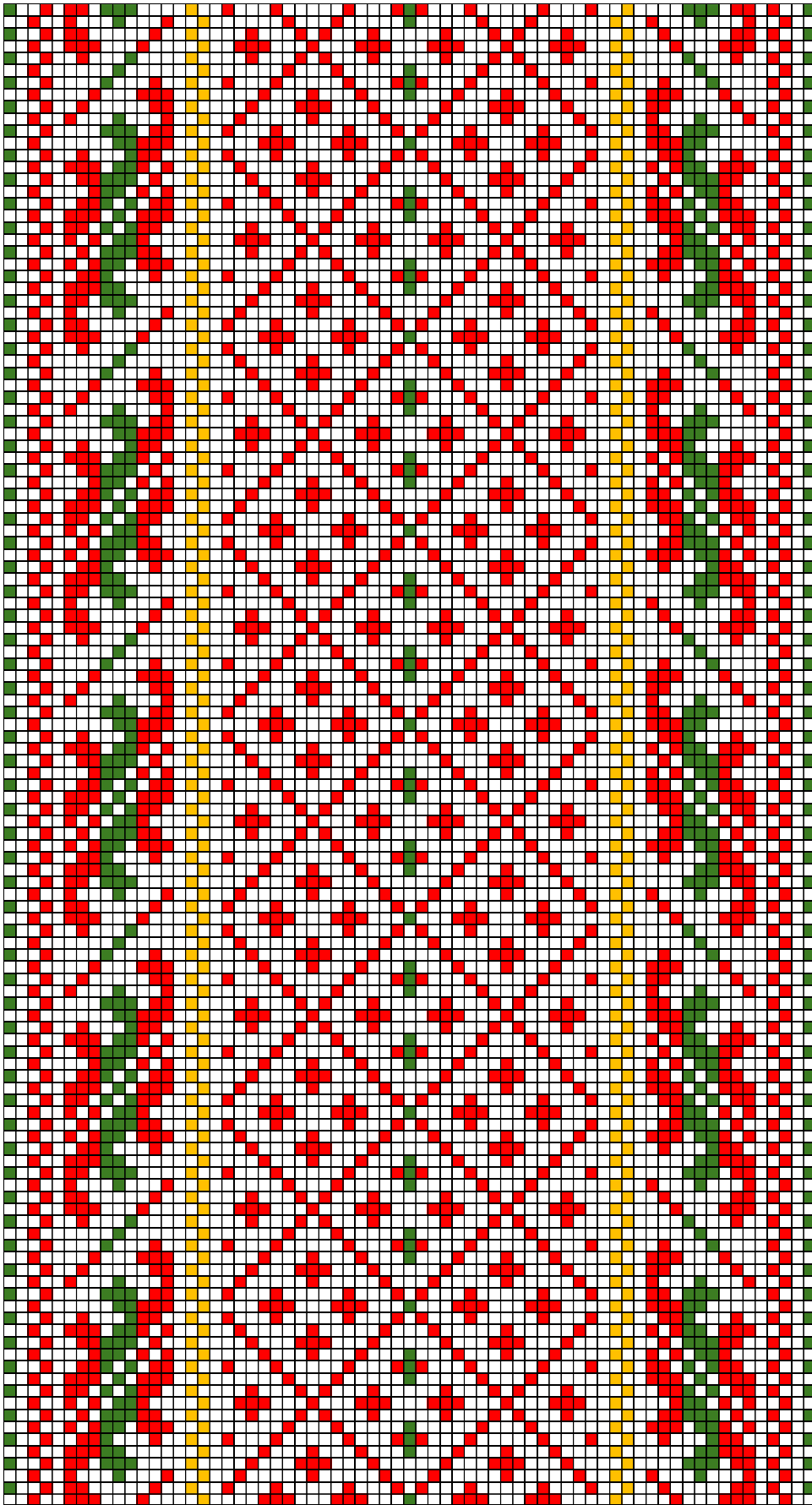

PÕLTSAMAA ERM 622

1. PÕLTSAMAA ERM 622

- **Materjal:** Punane, roheline ja kollane lõng, taustalõim ja kude linane.
- **Mõõdud:** 6,5 x 234 cm, lahtised narmad.
- **Kirjeldus:** Põltsamaa kirivöö Vöö on kootud 1860. aasta paiku Põltsamaa kihelkonnas, muuseumisse kogutud Palupõhja külast Tartumaalt.
- **Rakendus:**

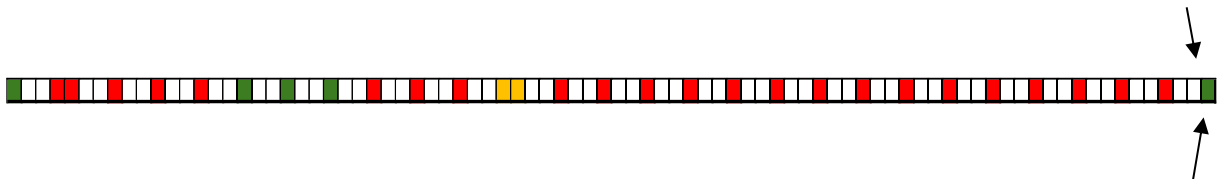

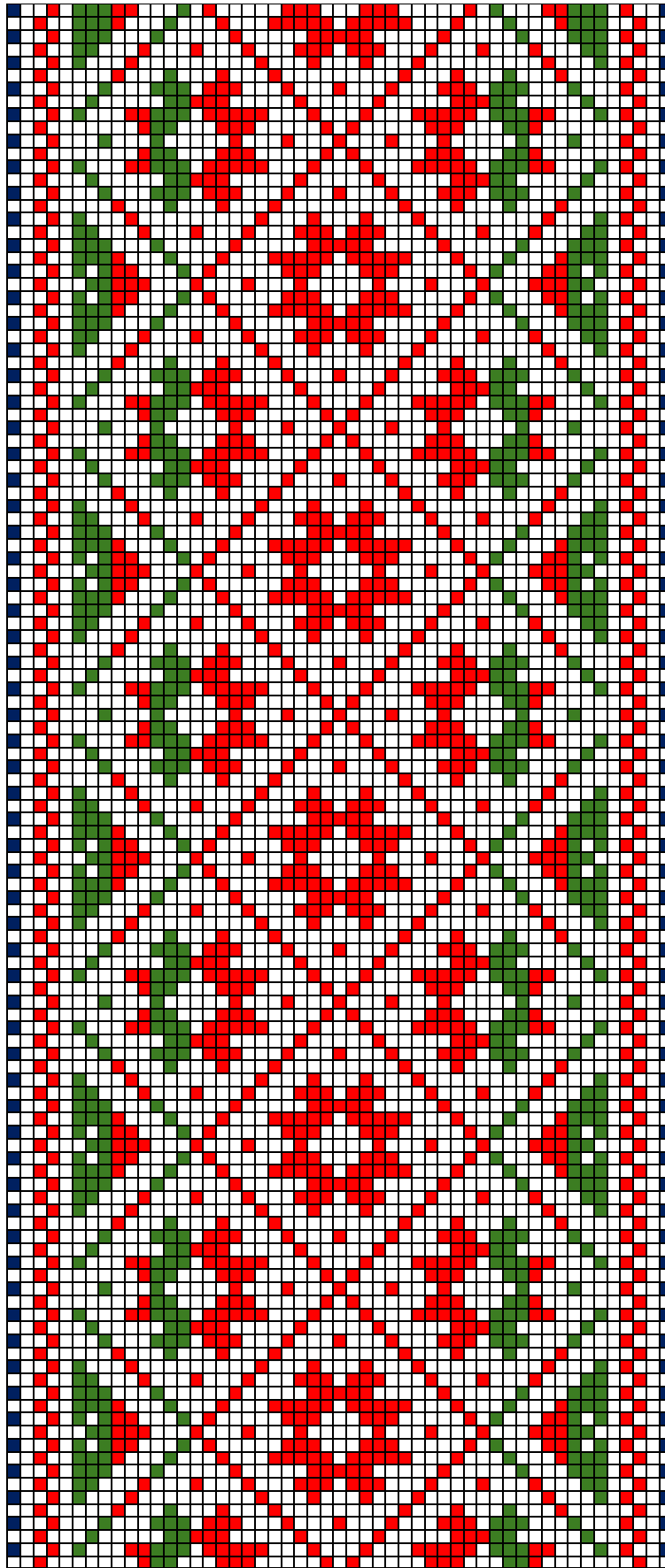

PÕLTSAMAA ERM A 47:121

2. PÖLTSAMAA ERM A 47:121

- **Materjal:** Punane, roheline ja tumesinine lõng, taustalõim ja kude linane.
- **Mõõdud:** 6,5 x 250 cm, lahtised narmad.
- **Kirjeldus:** 1870. aastal Lustivere vallas valmistatud vöö. Üleandja: Mart Tragun.
- **Rakendus:**

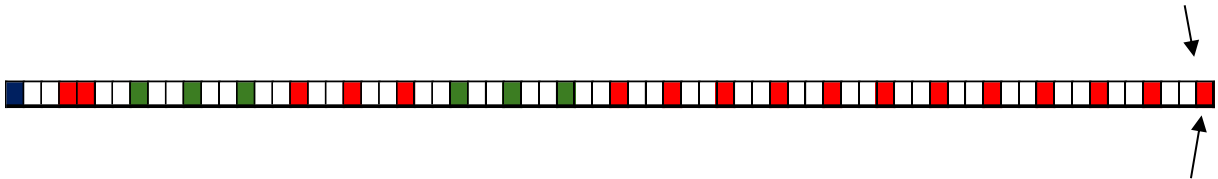

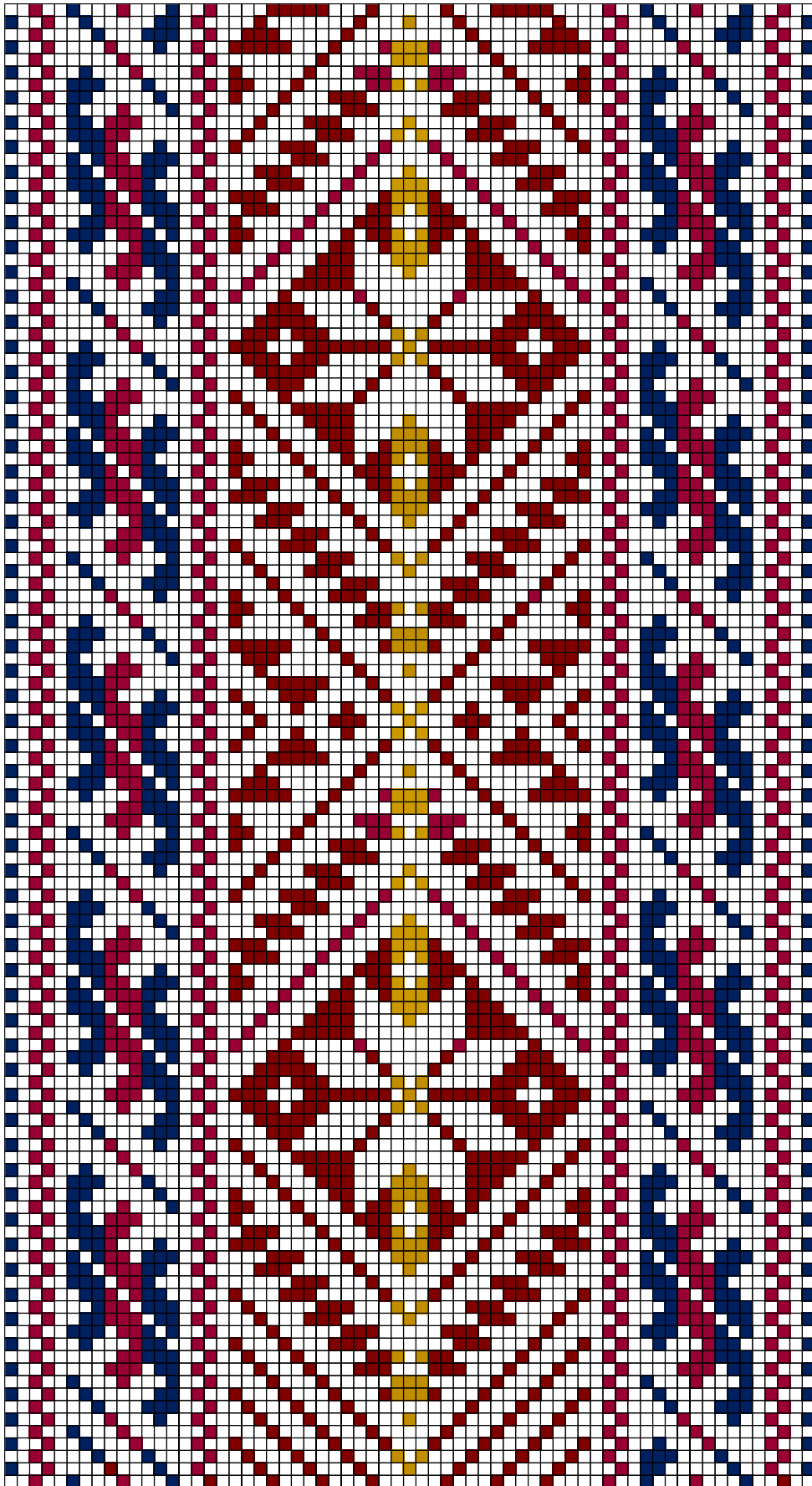

PÕLTSAMAA ERM A 47:116

3. PÕLTSAMAA ERM A 47:116

- **Materjal:** Tumepunane, sinepikollane ja tumesinine lõng, taustalõim ja kude linane.
- **Mõõdud:** 8 x 264 cm, 14 cm lahtised narmad.
- **Kirjeldus:** 1880. aastal Lustivere valla Kabla külas valmistatud kirivööd on hiljem tarvitatud seina ilustuseks aknakardinate kohal.
- **Rakendus:**

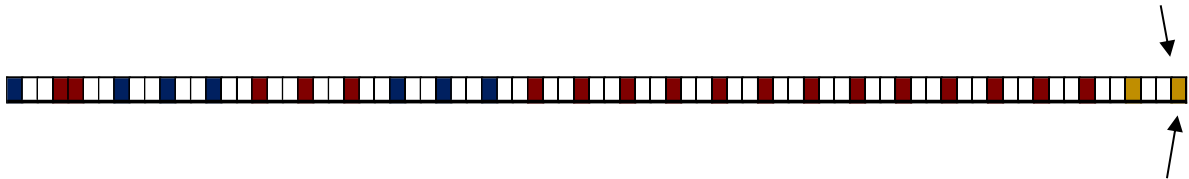

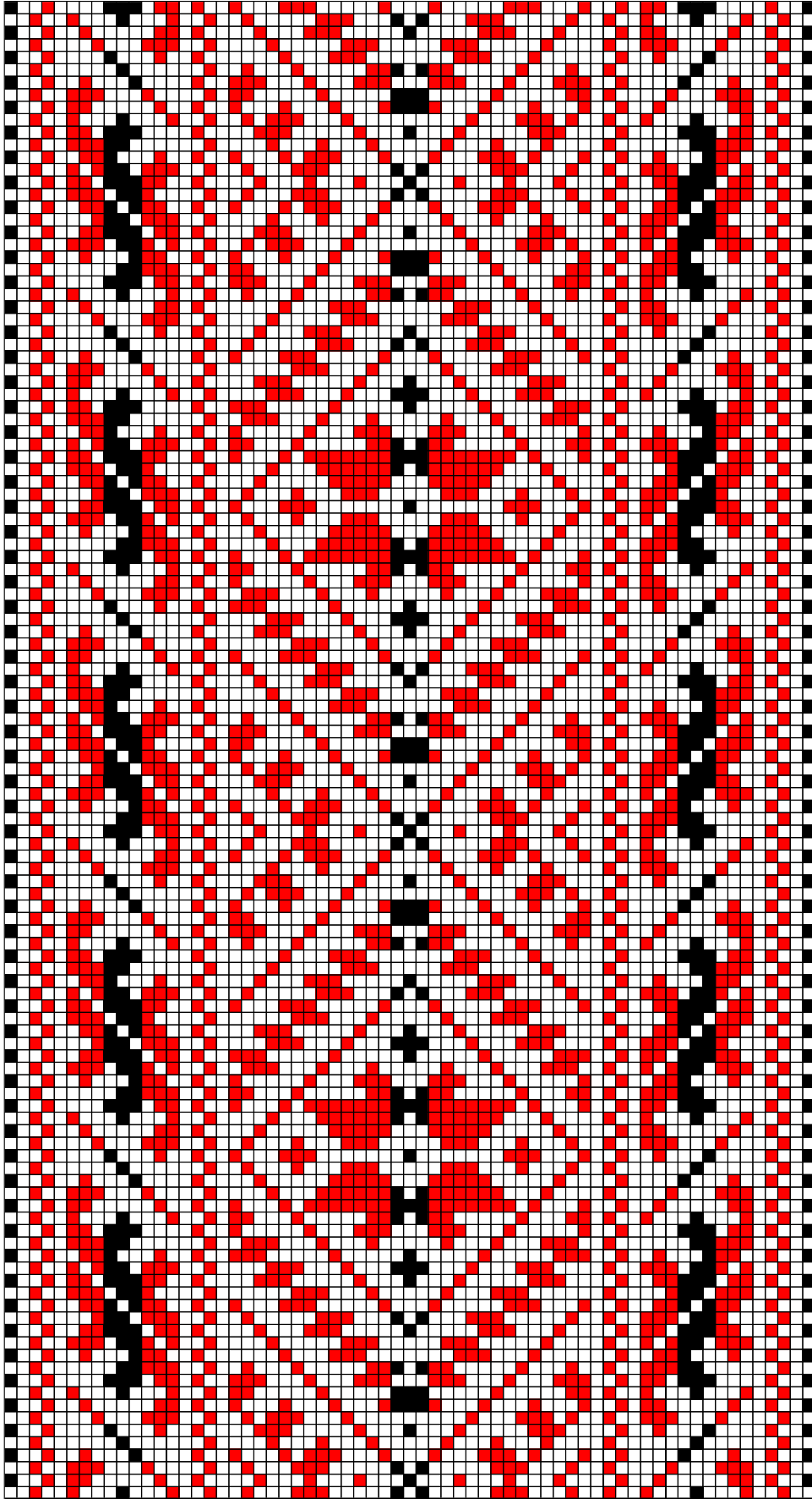

PÕLTSAMAA ERM A 47:114

4. PÖLTSAMAA ERM A 47:114

- **Materjal:** Punane ja must lõng, taustalõim ja kude linane.
- **Mõõdud:** 7,5 x 270 cm, 17 cm lahtised narmad.
- **Kirjeldus:** 1880. aastal Vana-Põltsamaa vallas valmistatud kirivöö.
Üleandja: Alma Korb.
- **Rakendus:**

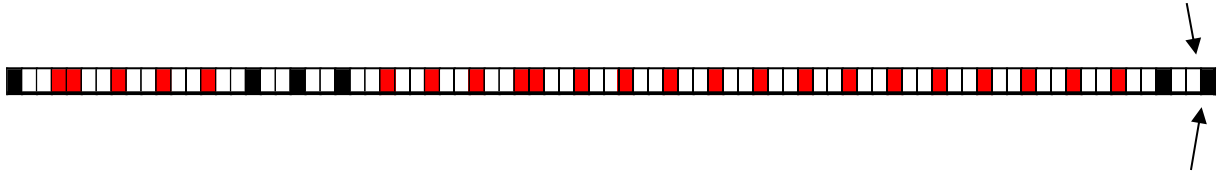

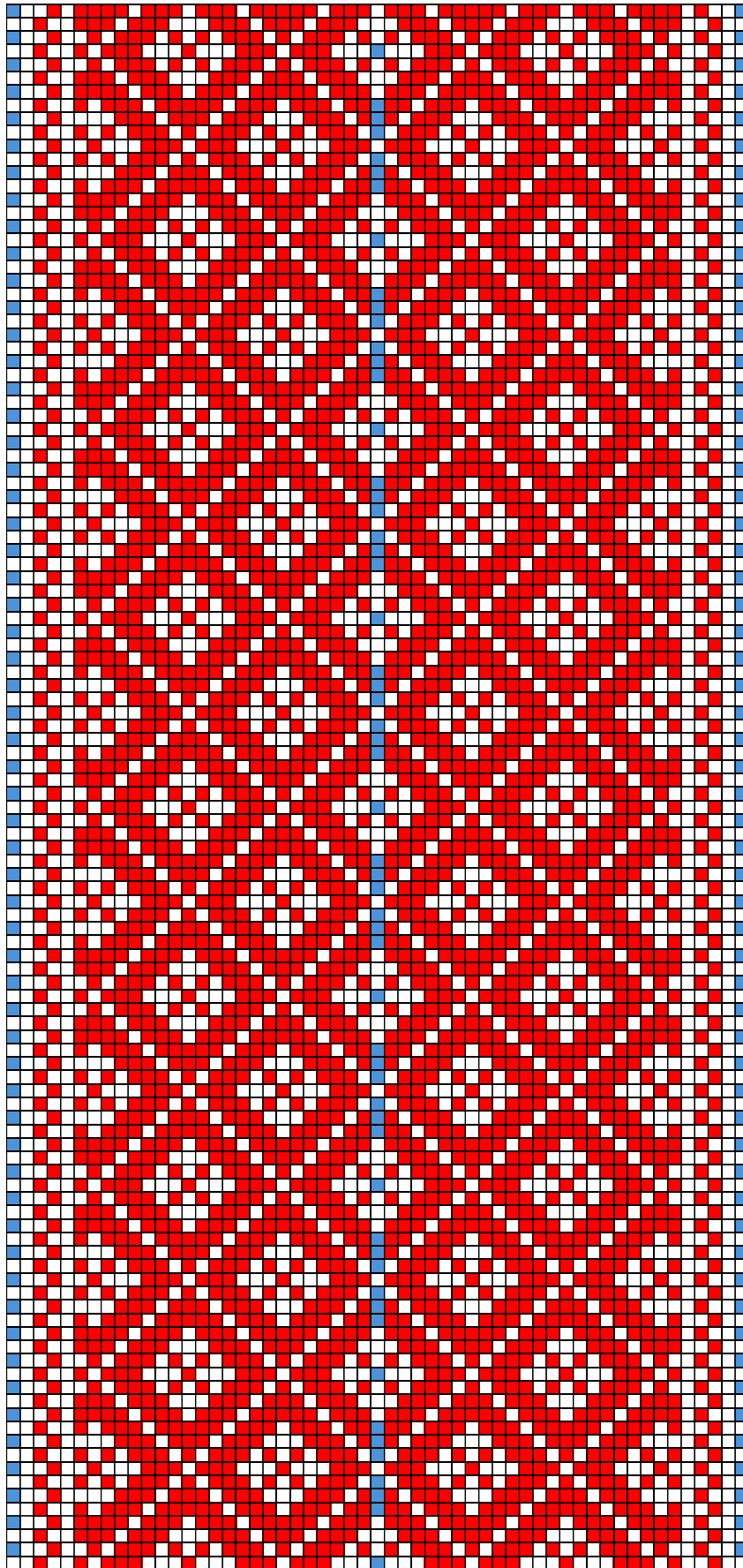

PÕLTSAMAA ERM A 47:86

5. PÖLTSAMAA ERM A 47:86

- **Materjal:** Punane ja hele hallikassinine lõng, taustalõim ja kude linane.
- **Mõõdud:** 6,4 x 250 cm, 13 cm lahtised narmad.
- **Kirjeldus:** Vöö kudus 1870. aastal Leena Jürgenson Lustiveres.
"Tarvitamata, kuid hiljuti käevarre haigusel sidemeks olnud."
- **Rakendus:**

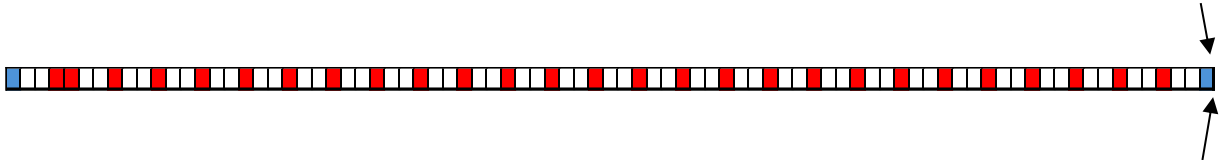

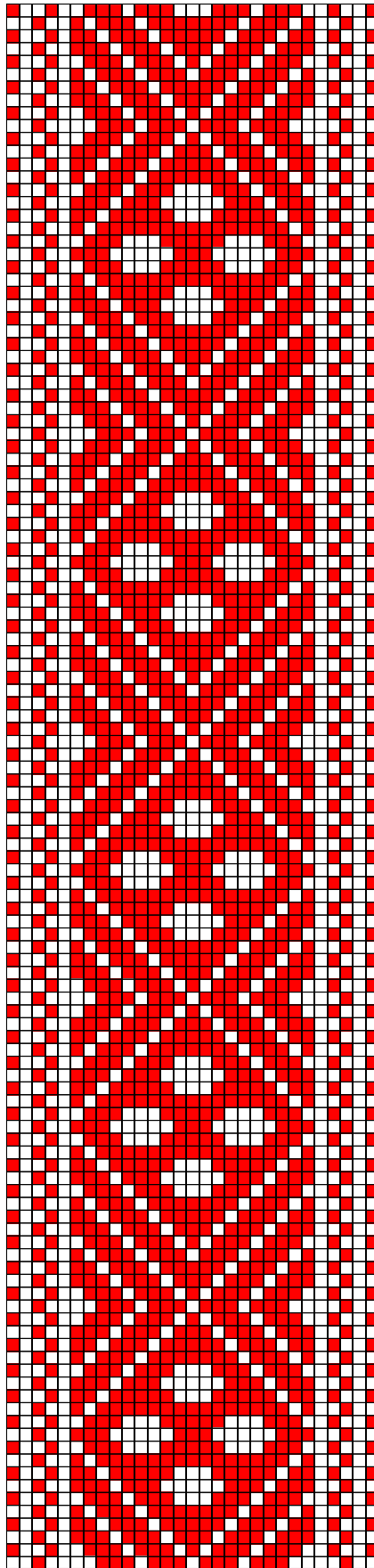

PÕLTSAMAA ERM 19346

6. PÕLTSAMAA ERM A 19346

- **Materjal:** Punane lõng, taustalõim ja kude linane.
- **Mõõdud:** 3 x 151 cm, 13 cm lahtised narmad.
- **Kirjeldus:** 1845. aastal kootud vöö on preesi-kiri.
- **Rakendus:**

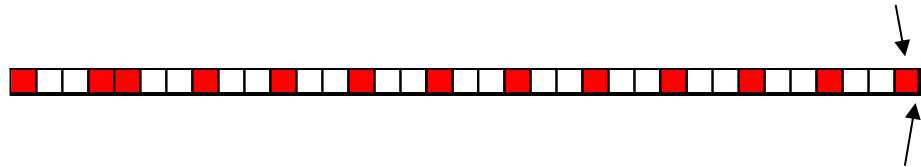

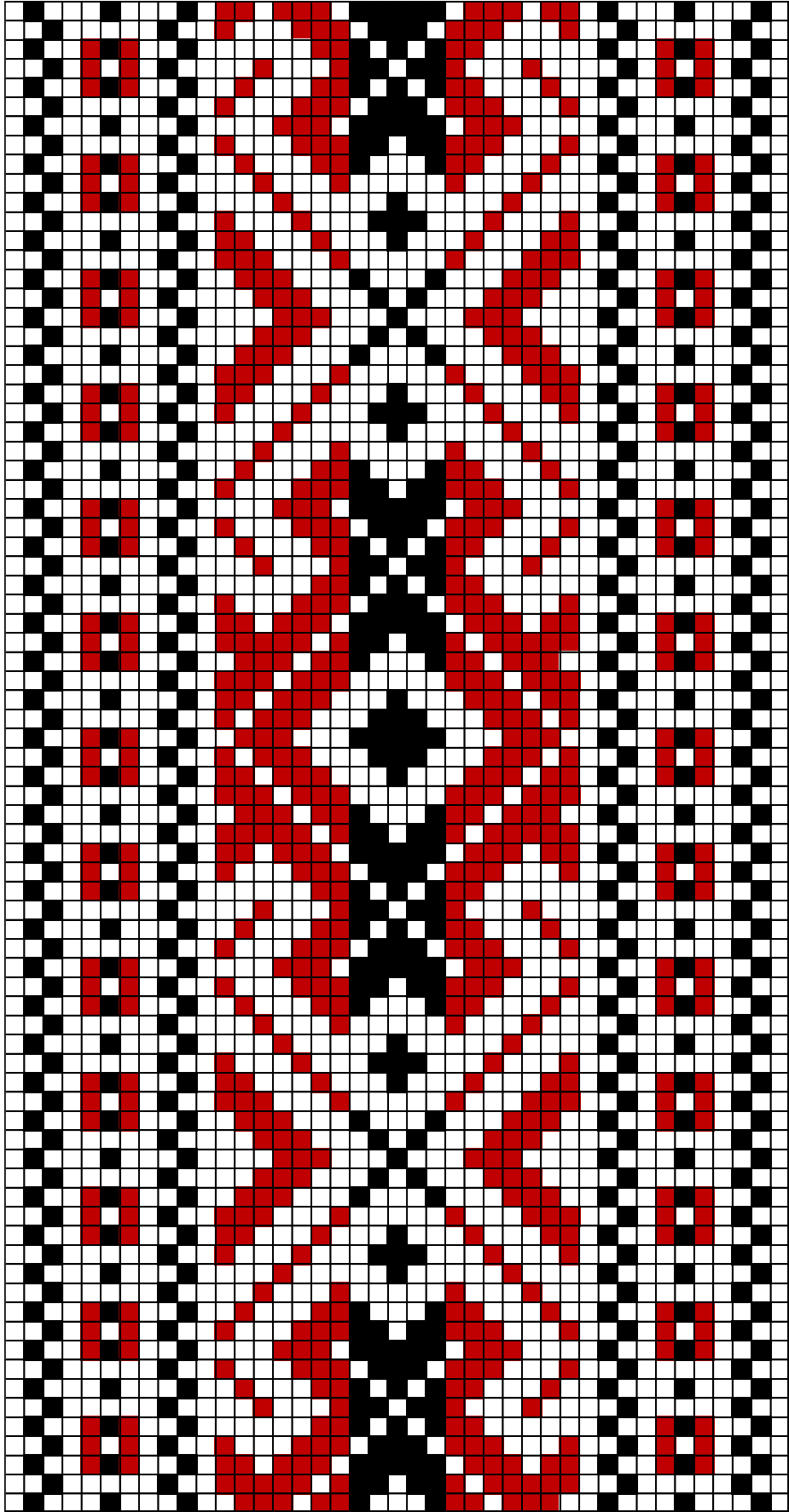

PÕLTSAMAA ERM 9169:1 a

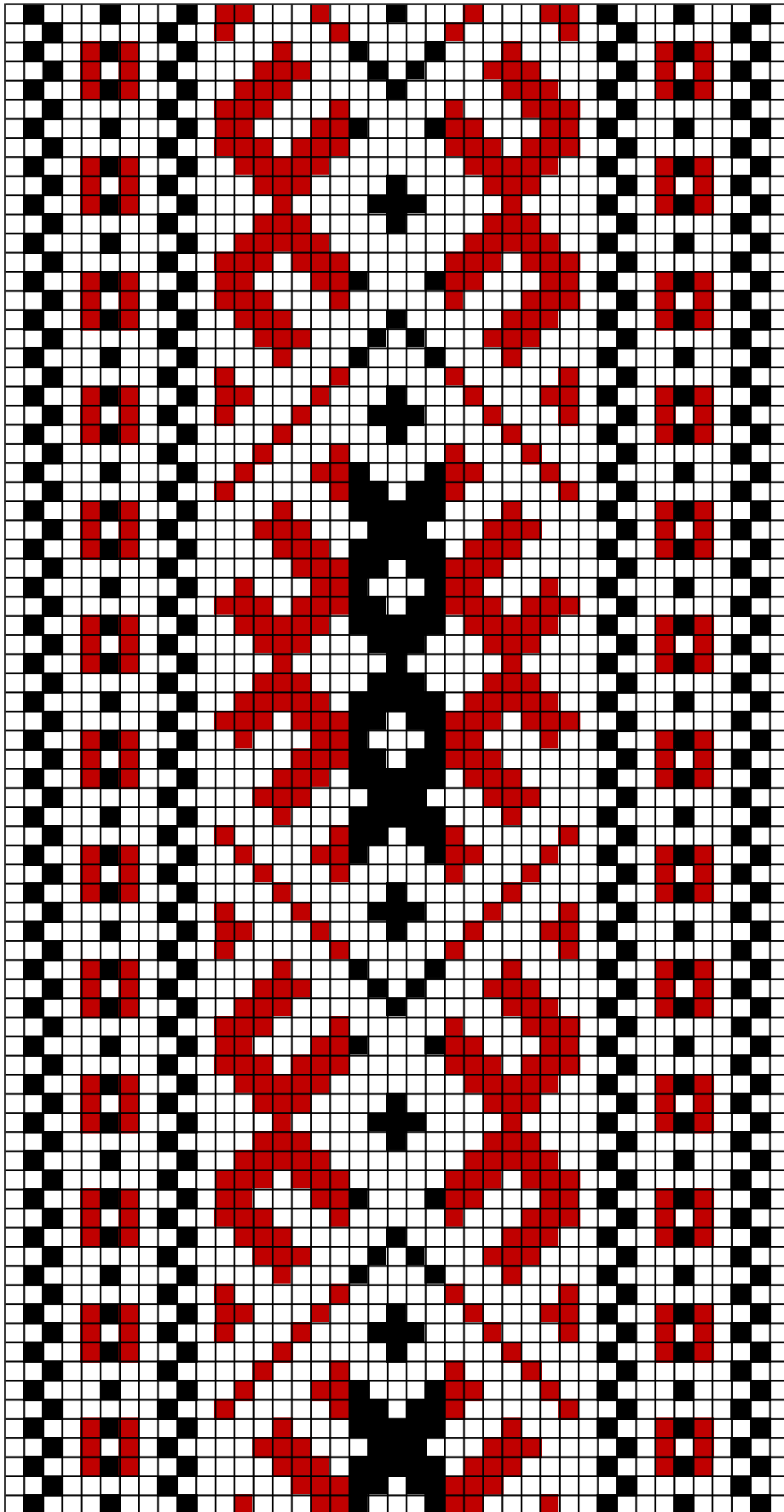

PÕLTSAMAA ERM 9169:1 b

7. PÕLTSAMAA ERM A 9169:1 a ja b

- **Materjal:** Punane ja must lõng, taustalõim ja kude linane.
- **Mõõdud:** 4 x 217 cm, 12cm lahtised narmad.
- **Kirjeldus:** 1913. aastal muuseumisse kogutud vöö on pärit Adaverest.
- **Rakendus:** Kahe otsaga vöö (a ja b).

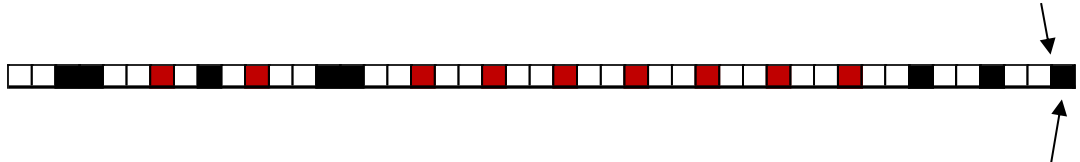

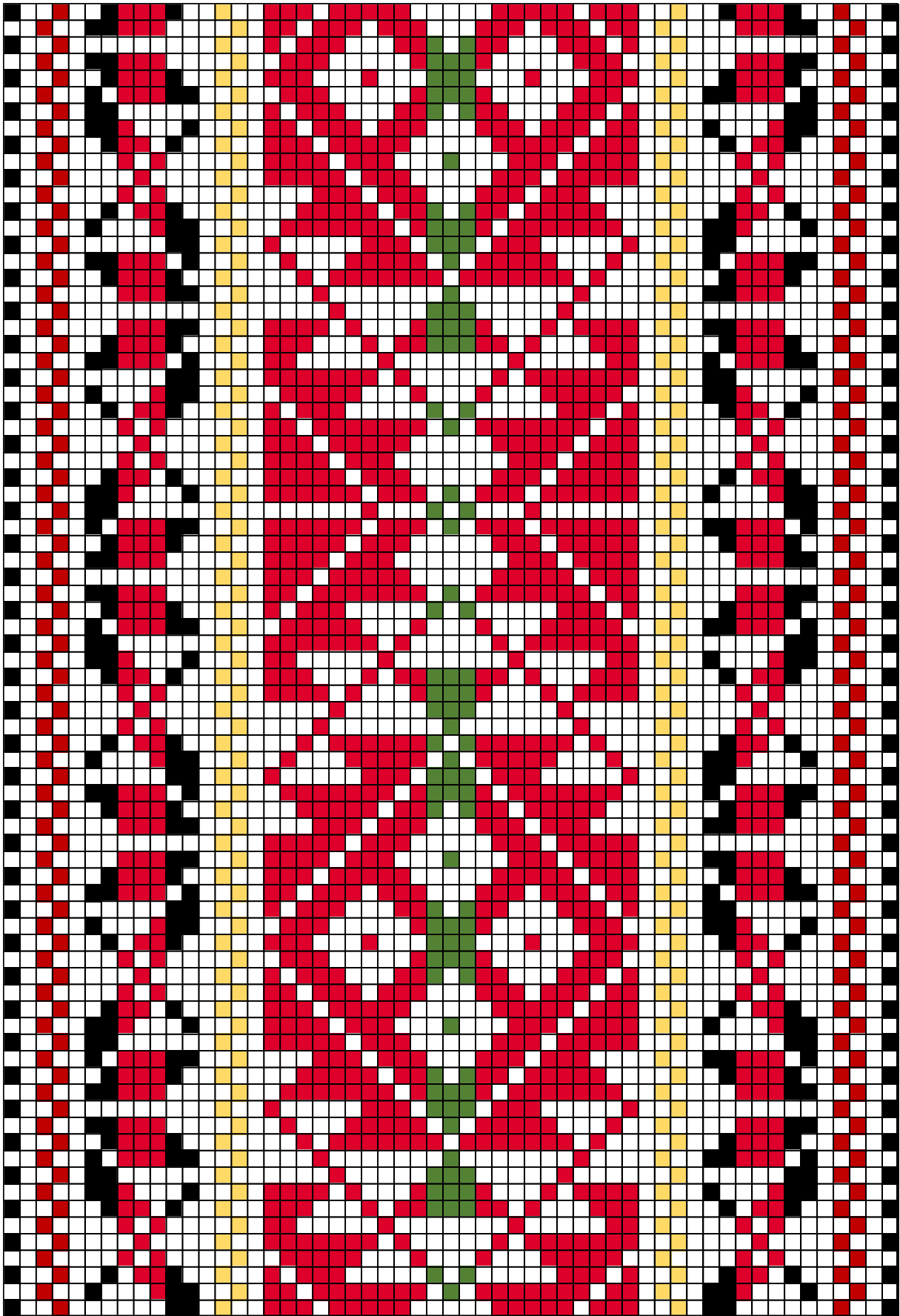

PÕLTSAMAA ERM 9351

8. PÕLTSAMAA ERM A 9351

- **Materjal:** Punane, kollane, roheline ja must lõng, taustalõim ja kude linane.
- **Mõõdud:** 5,7 x 217 cm, 16 cm lahtised narmad.
- **Kirjeldus:** Pikapere talust, Rahe külast kogutud vöö.
- **Rakendus:**

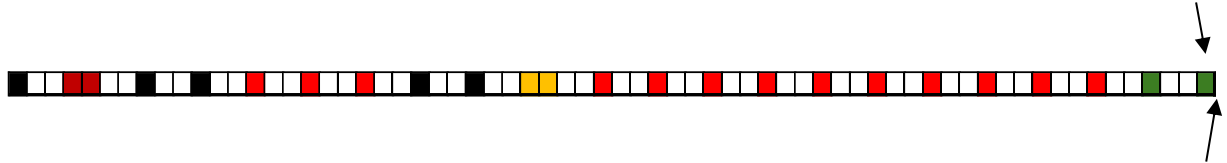

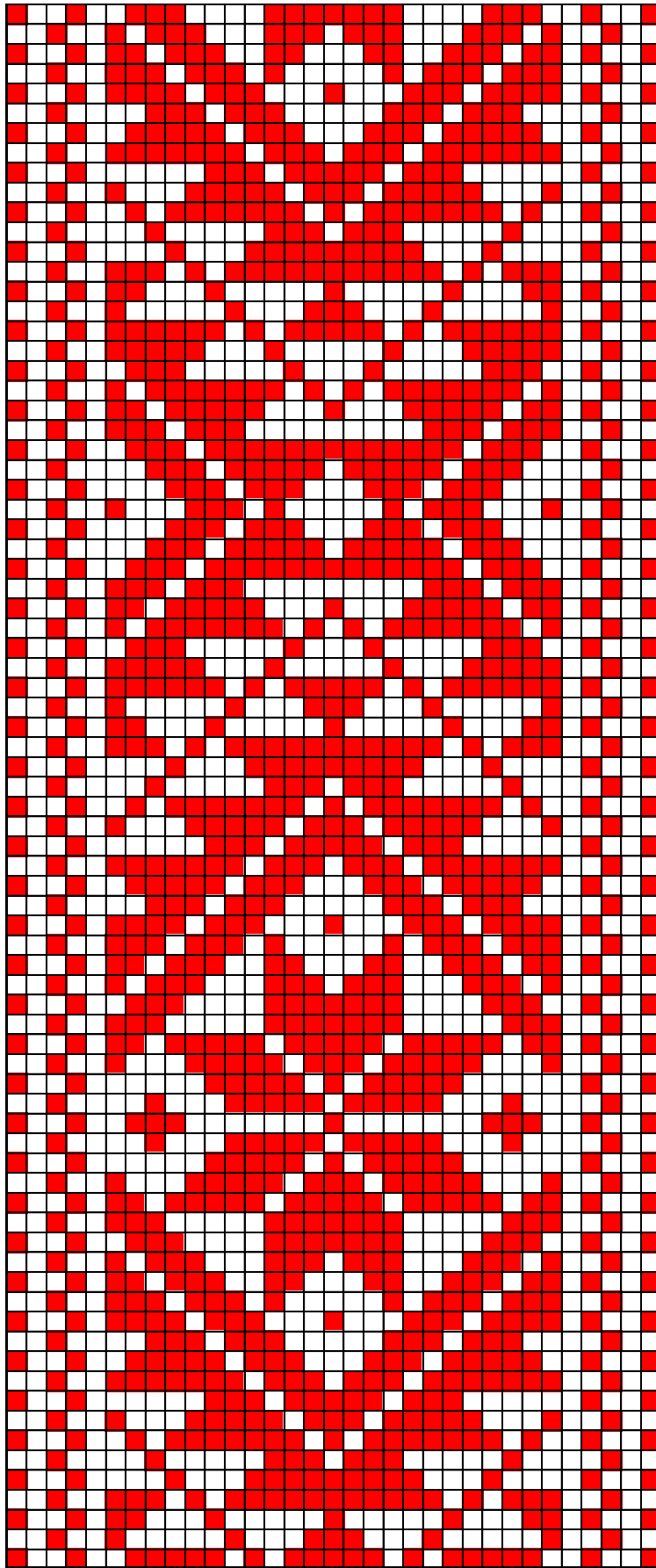

PÕLTSAMAA ERM A 90:5

9. PÕLTSAMAA ERM A 90:5

- **Materjal:** Punane lõng, taustalõim ja kude linane.
- **Mõõdud:** 4,5 x 115 cm, 15 cm lahtised narmad.
- **Kirjeldus:** 1870. aastal Tapiku külas kootud vöö.
- **Rakendus:**

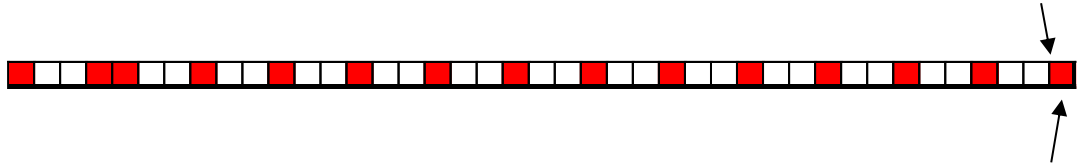

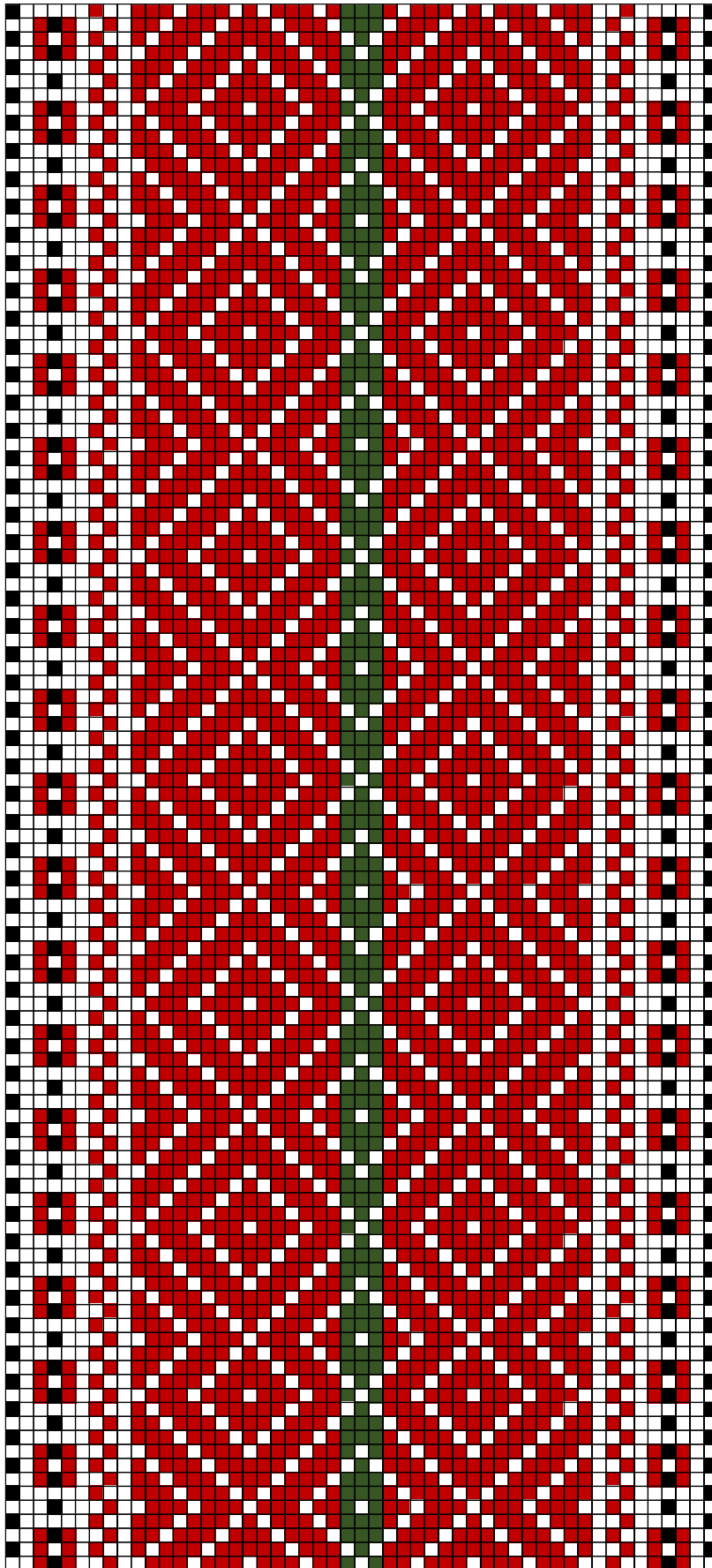

PÕLTSAMAA ERM A 90:6

10. PÕLTSAMAA ERM A 90:6

- **Materjal:** Punane, tumeroheline ja must lõng, taustalõim ja kude linane.
- **Mõõdud:** 5 x 250 cm, lahtised narmad.
- **Kirjeldus:** 1840. aastal Räsna külas kootud vöö.
- **Rakendus:**

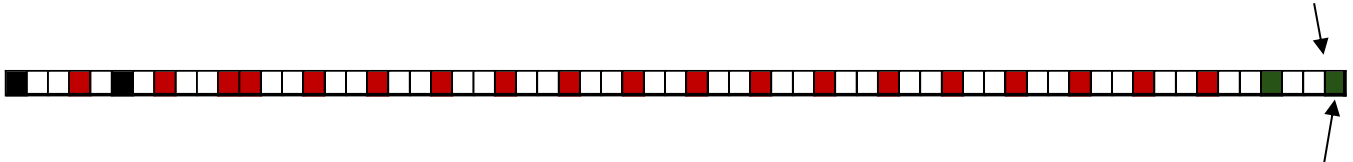

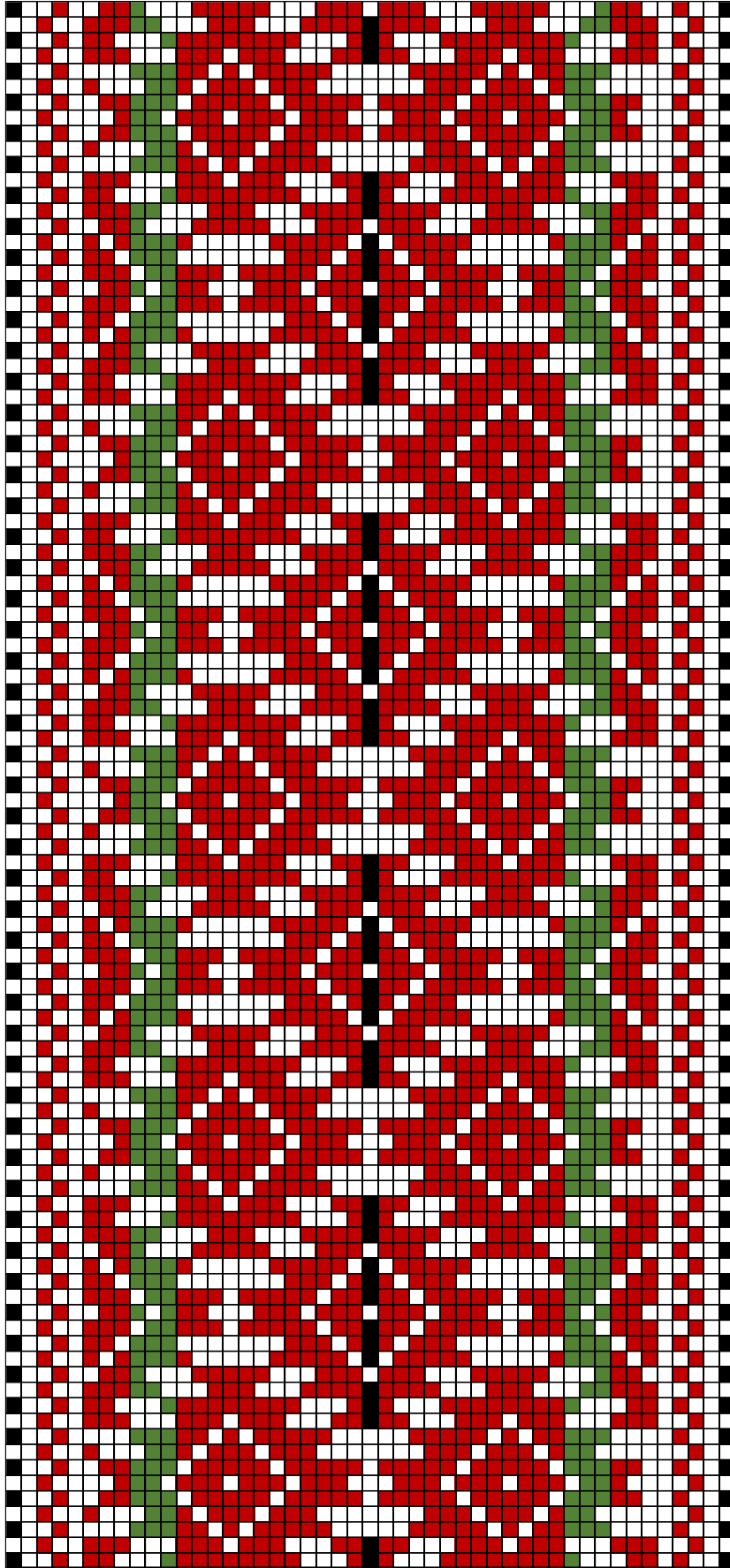

PÕLTSAMAA (katke) ERM A 91:13

11.PÕLTSAMAA (katke) ERM A 91:13

- **Materjal:** Punane, roheline ja must lõng, taustalõim ja kude linane.
- **Mõõdud:** 6,7 x 46 cm (katke), lahtised narmad.
- **Kirjeldus:** 1920. aastal muuseumisse kogutud Pajusi valla Kõrgemäe talust.
- **Rakendus:**

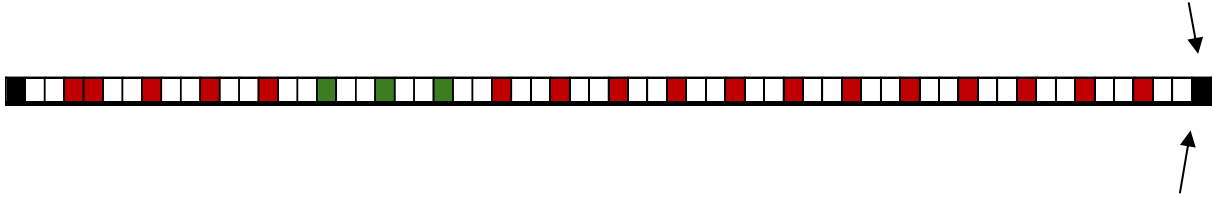

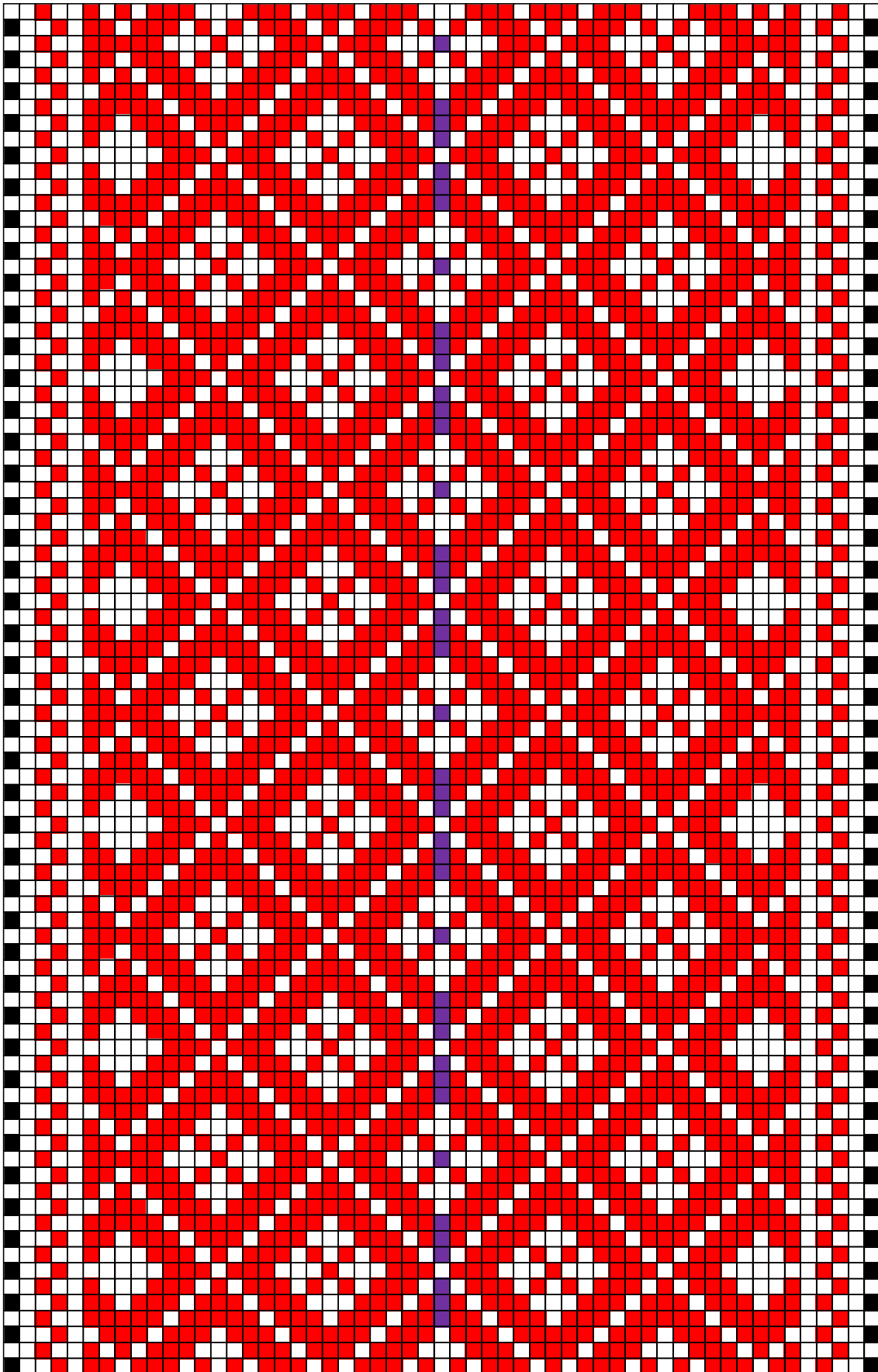

PÕLTSAMAA ERM A 112:10

12.PÕLTSAMAA ERM A 112:10

- **Materjal:** Punane ja tumelilla lõng, taustalõim ja kude linane.
- **Mõõdud:** 6,5 x 250cm , 16 cm lahtised narmad.
- **Kirjeldus:** Vöö kudus 1880. aastal Ann Voika Annikvere külas. Vöö on tarvitamata ning hoitud alal mälestusena.
- **Rakendus:**

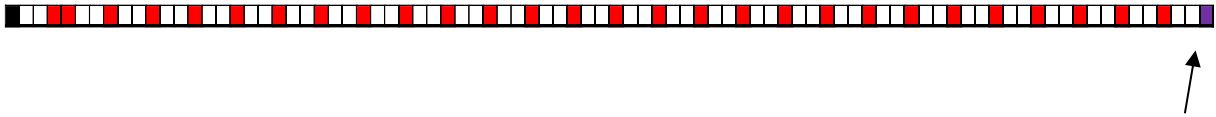

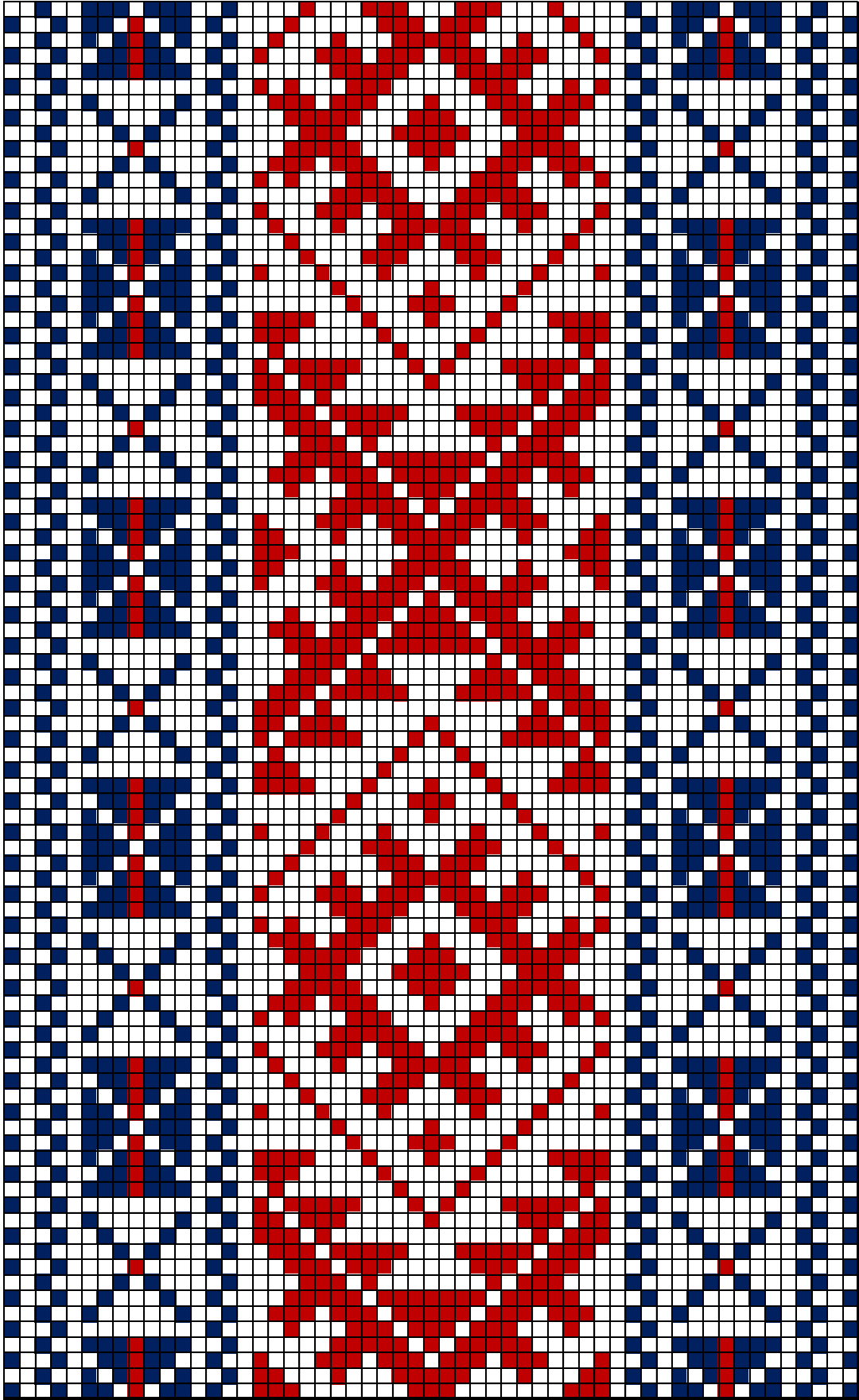

PÕLTSAMAA ERM A 112:13

13.PÕLTSAMAA ERM A 112:13

- **Materjal:** Punane ja tumesinine lõng, taustalõim ja kude linane.
- **Mõõdud:** 7 x 267cm , 14 cm lahtised narmad.
- **Kirjeldus:** 1860. aastal Võhma külas valmistatud vöö lõngad on värvitud metsavärvidega.
- **Rakendus:**

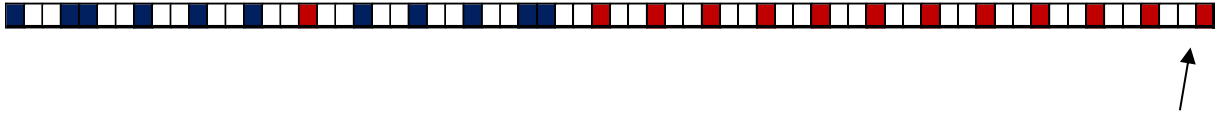



PÕLTSAMAA ERM A 112:15

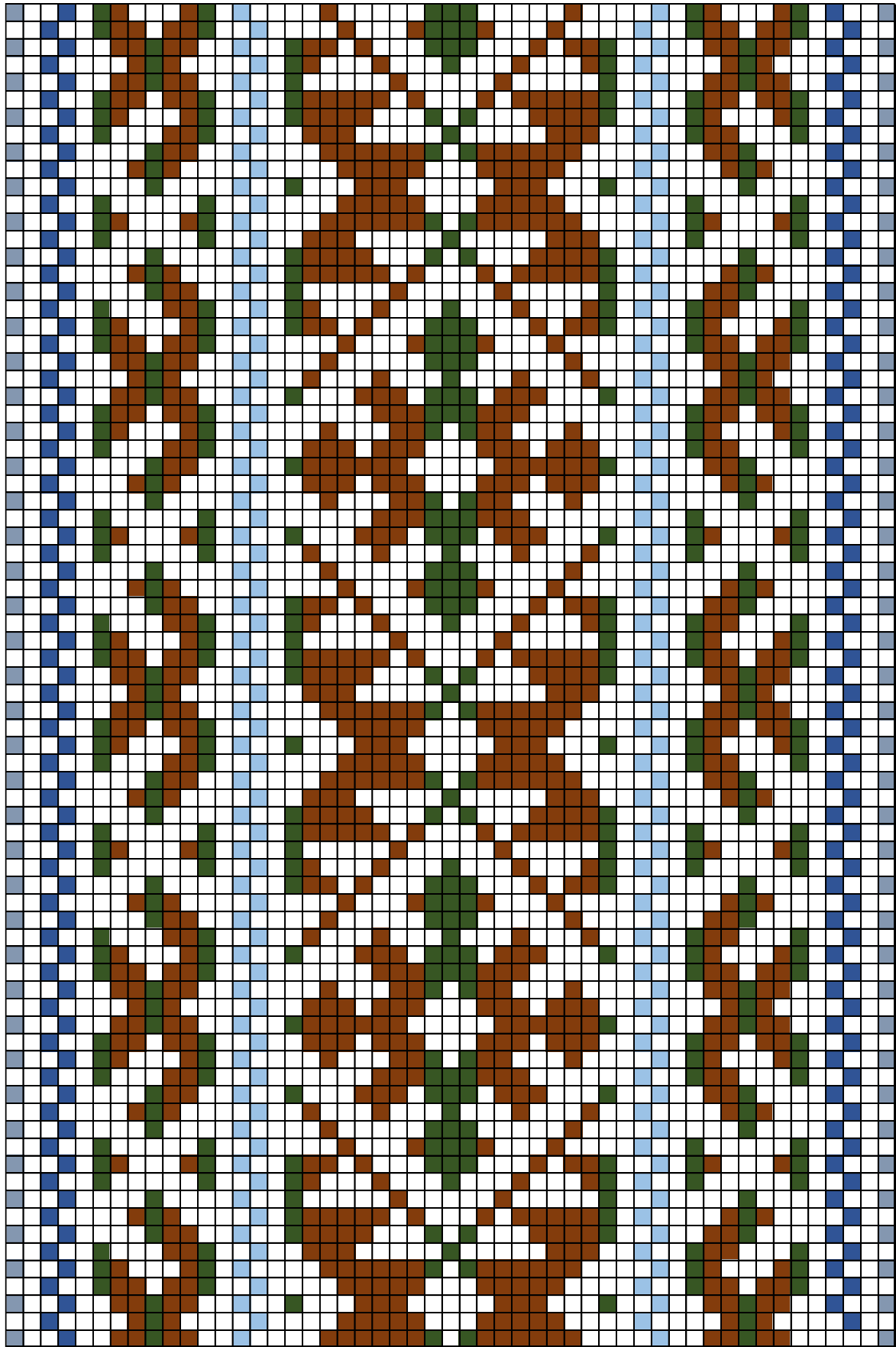

PÕLTSAMAA ERM A 112:19

15.PÕLTSAMAA ERM A 112:19

- **Materjal:** Sinine, helesinine, hall, pruun ja tumeroheline lõng, taustalõim ja kude linane.
- **Mõõdud:** 5,5 x 238 cm , 15 cm lahtised narmad.
- **Kirjeldus:** Kamari küllast kogutud kirivöö on kootud aastal 1880.
- **Rakendus:**

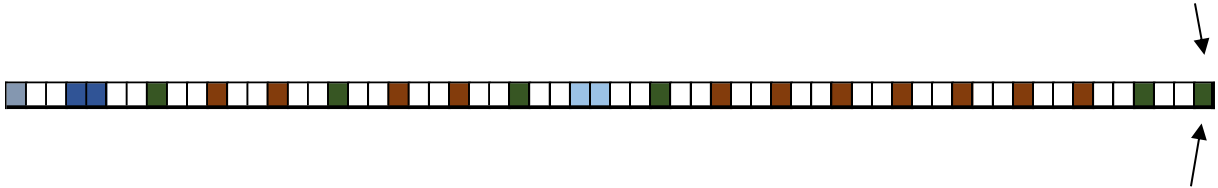

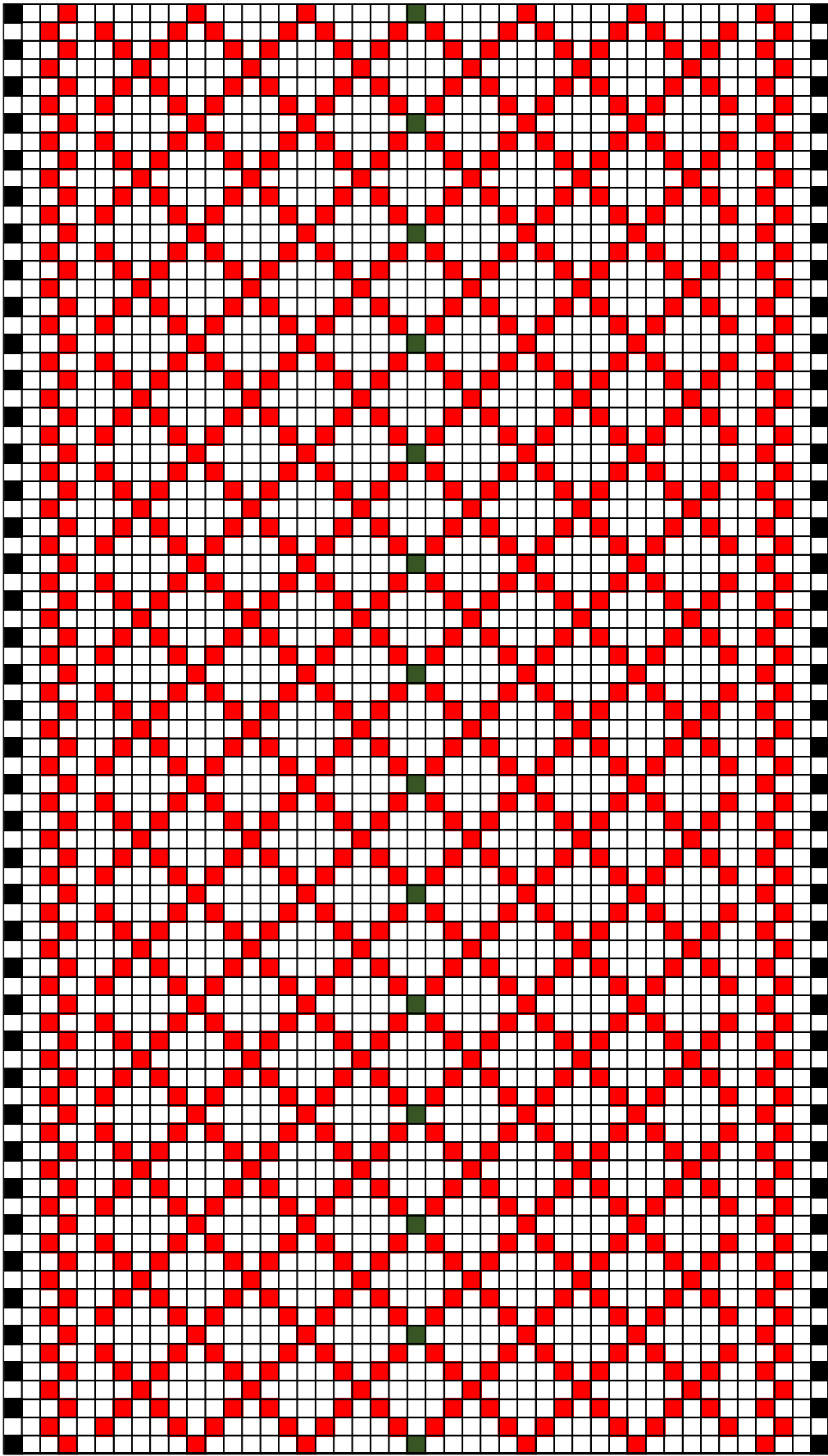

PÕLTSAMAA ERM A 112:22

16.PÕLTSAMAA ERM A 112:22

- **Materjal:** Punane, must ja tumeroheline lõng, taustalõim ja kude linane.
- **Mõõdud:** 6,5 x 240 cm , 17 cm lahtised narmad.
- **Kirjeldus:** Vöö kudus Põltsamaa valla Võhma külas 1900. aastal Tiiu Kimmel
- **Rakendus:**

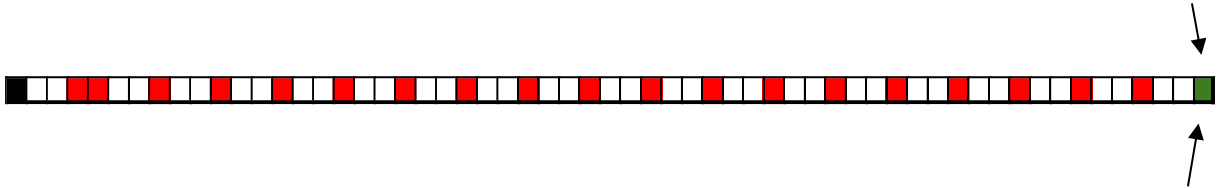

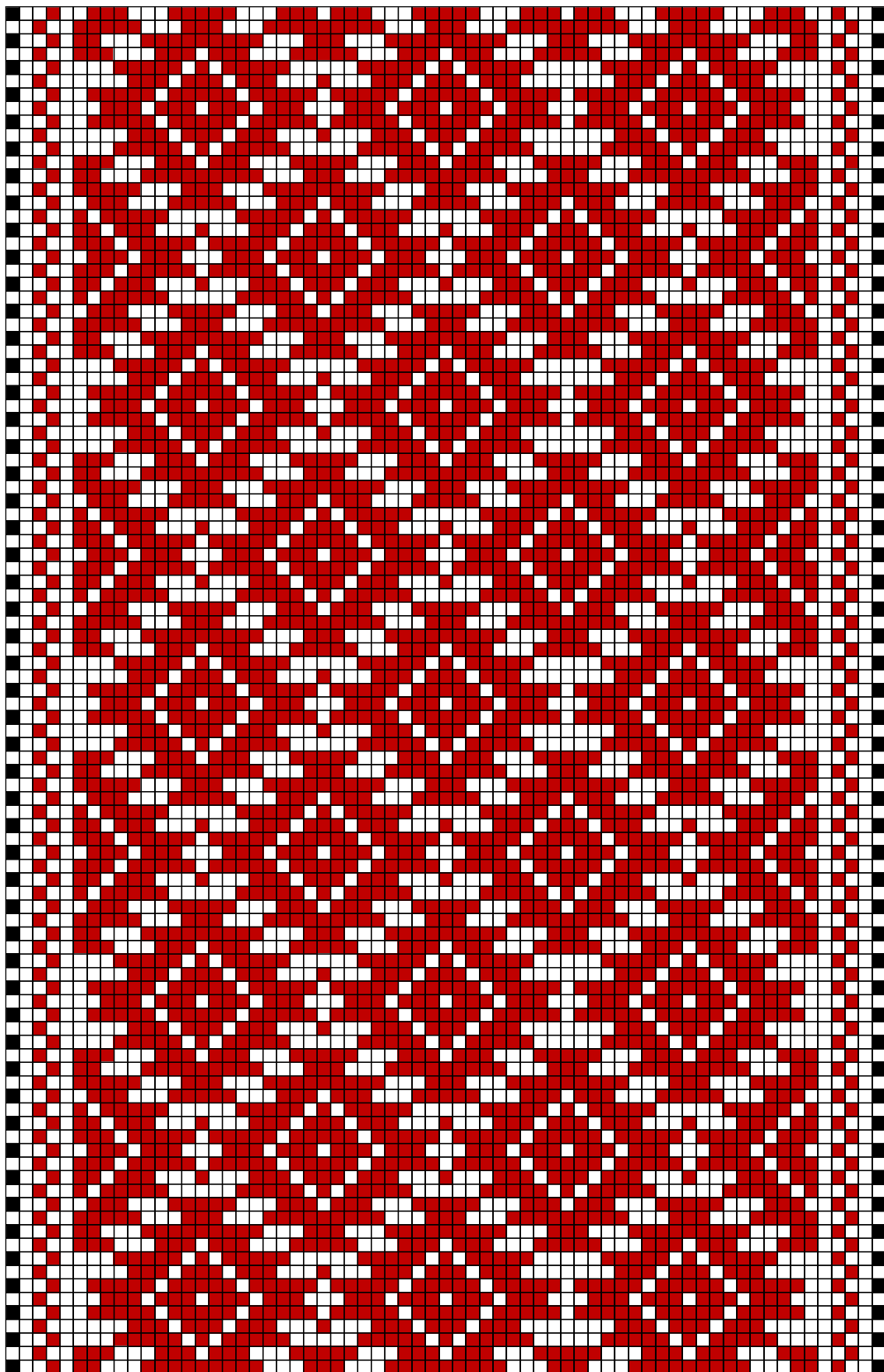

PÕLTSAMAA ERM A 112:29

17.PÕLTSAMAA ERM A 112:29

- **Materjal:** Punane ja must lõng, taustalõim ja kude linane.
- **Mõõdud:** 8 x 260 cm , 12 cm lahtised narmad.
- **Kirjeldus:** 1880. aastal valmistatud kirivöö on muuseumisse kogutud Kuristalt.
- **Rakendus:**

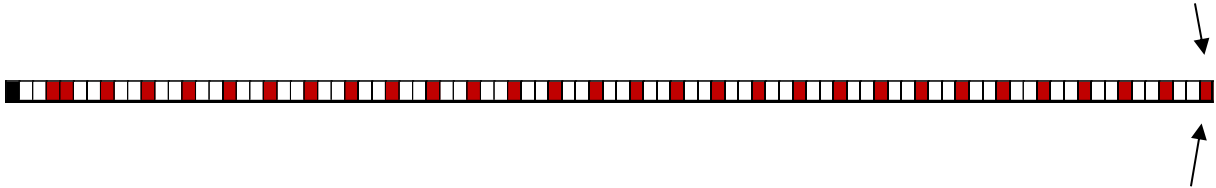

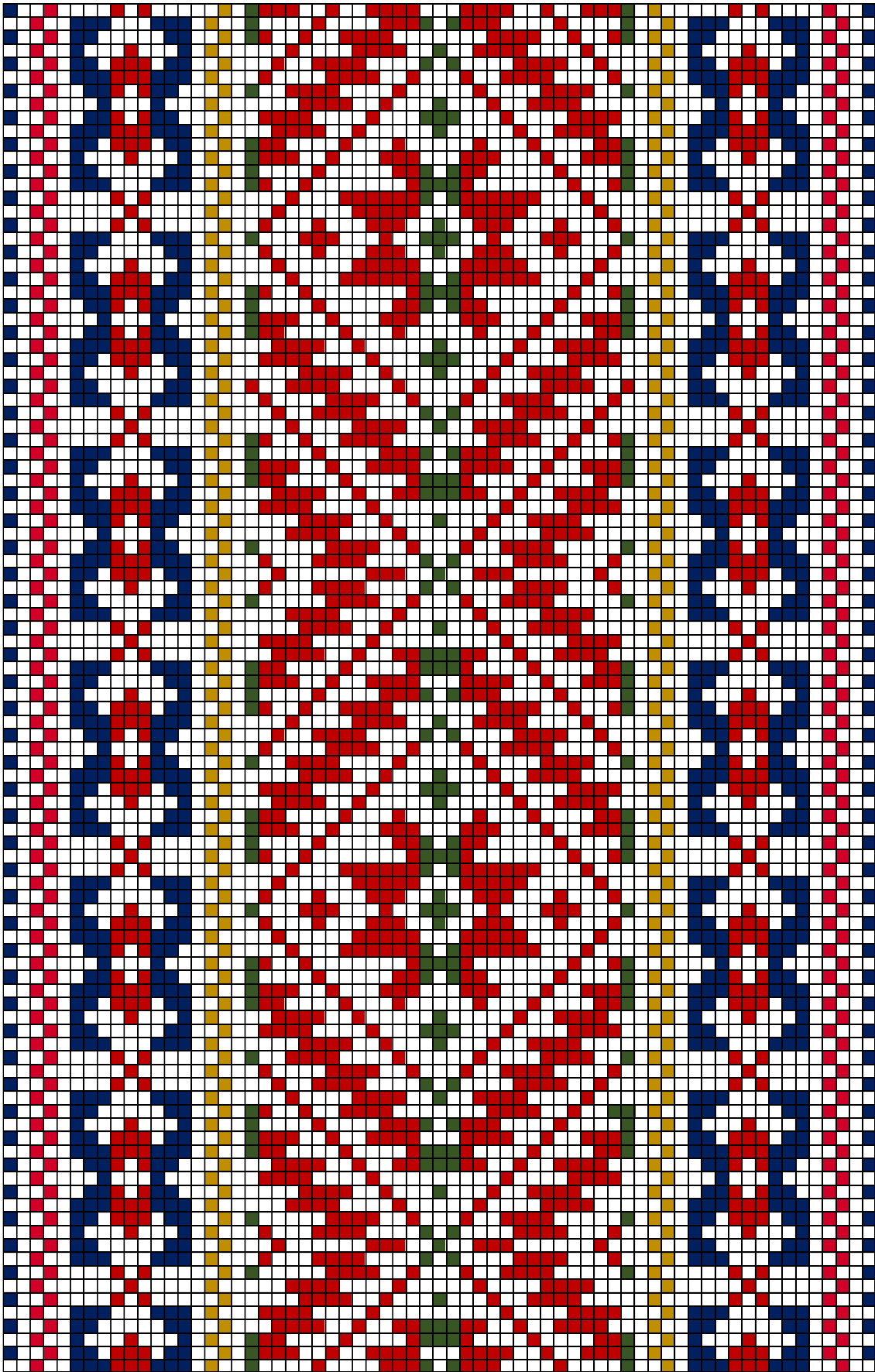

PÕLTSAMAA ERM A 112:36

18.PÕLTSAMAA ERM A 112:36

- **Materjal:** Tumepunane, tumeroheline, kuldkollane ja tumesinine lõng, taustalõim ja kude linane.
- **Mõõdud:** 7 x 252 cm , 17 cm lahtised narmad.
- **Kirjeldus:** Pajusi vallast kogutud kirivöö on kootud aastal 1870.
- **Rakendus:**

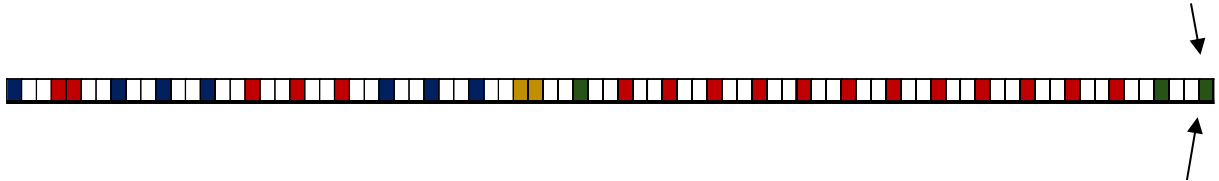

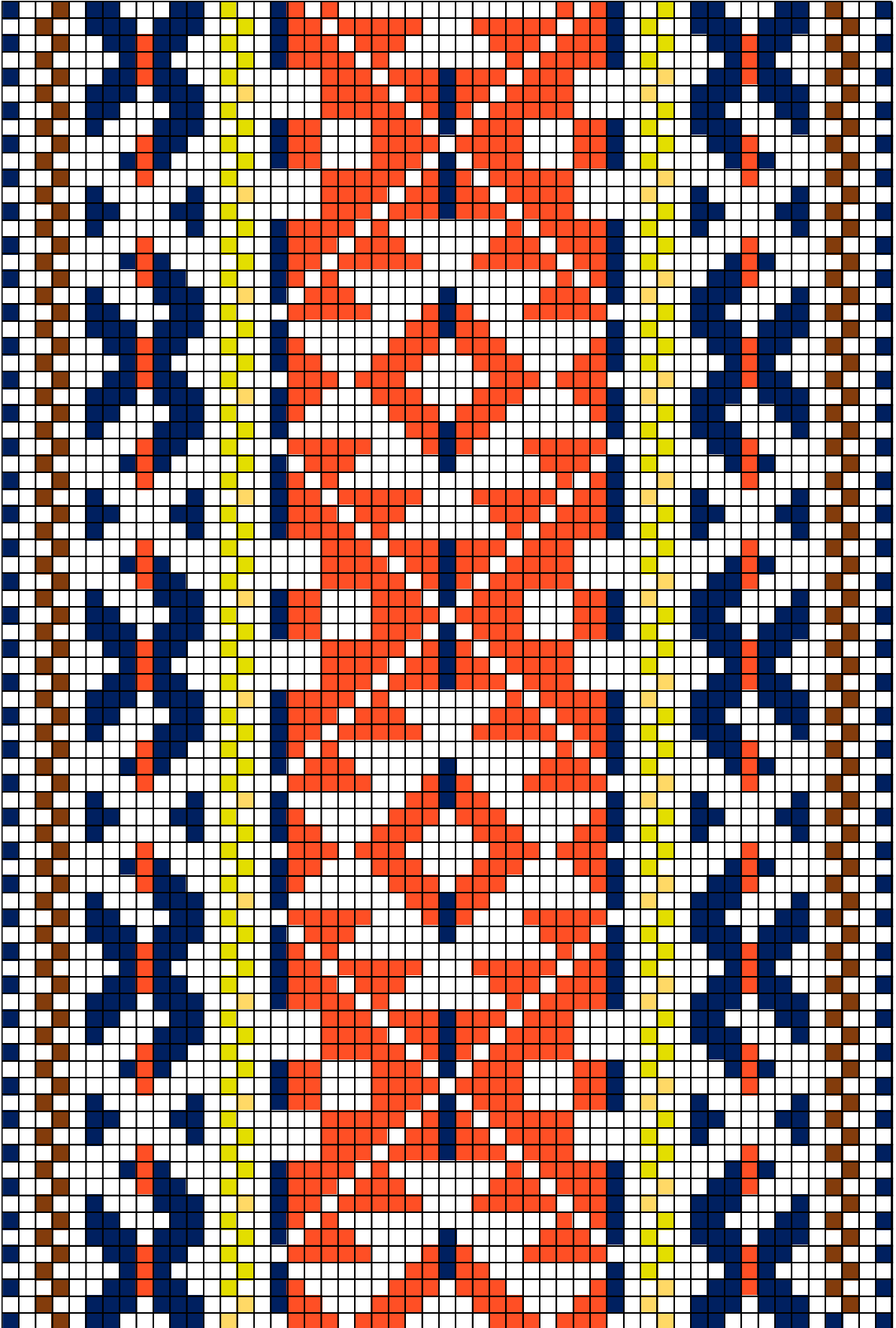

PÕLTSAMAA ERM A 112:48

19.PÕLTSAMAA ERM A 112:48

- **Materjal:** Oranžikas, kollane, pruun ja tumesinine lõng, taustalõim ja kude linane.
- **Mõõdud:** 7,5 x 240cm , 17 cm lahtised narmad.
- **Kirjeldus:** Pajusi vallast kogutud kirivöö on kootud aastal 1870.
- **Rakendus:**

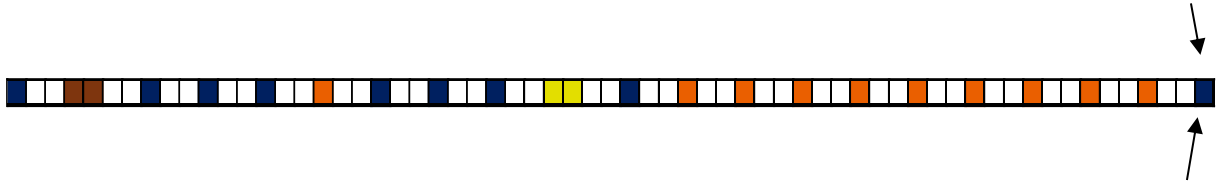

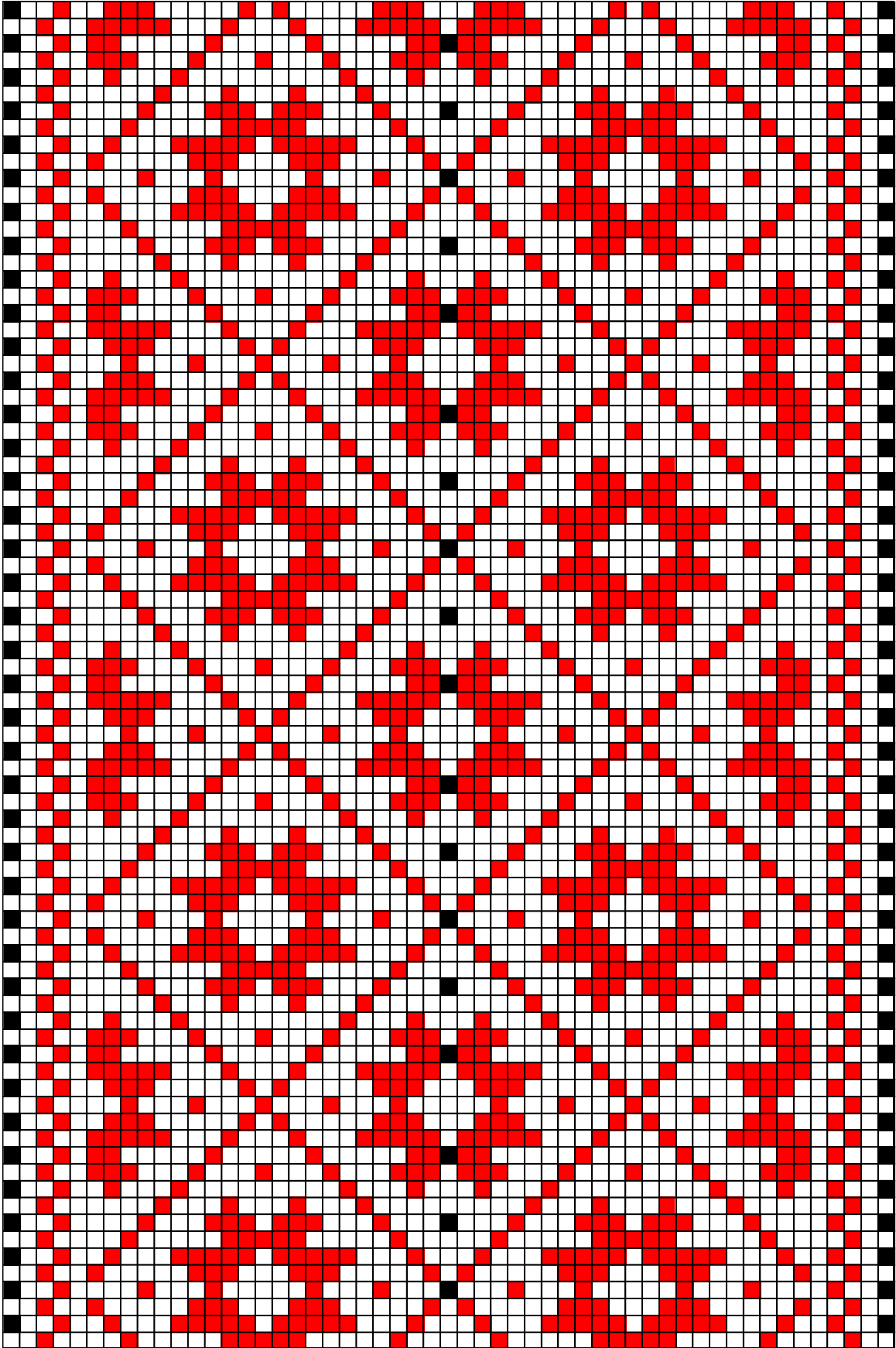

PÕLTSAMAA ERM A 112:51

20.PÕLTSAMAA ERM A 112:51

- **Materjal:** Punane ja must lõng, taustalõim ja kude linane.
- **Mõõdud:** 5,5 x 260cm , 17 cm lahtised narmad.
- **Kirjeldus:** Vöö kudus 1918. aastal 80-aastane Tiiu Allek.
- **Rakendus:**

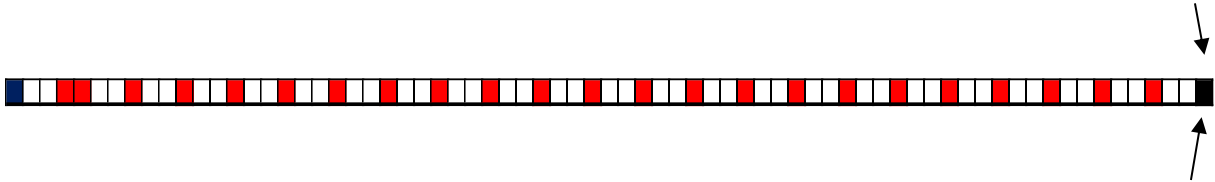

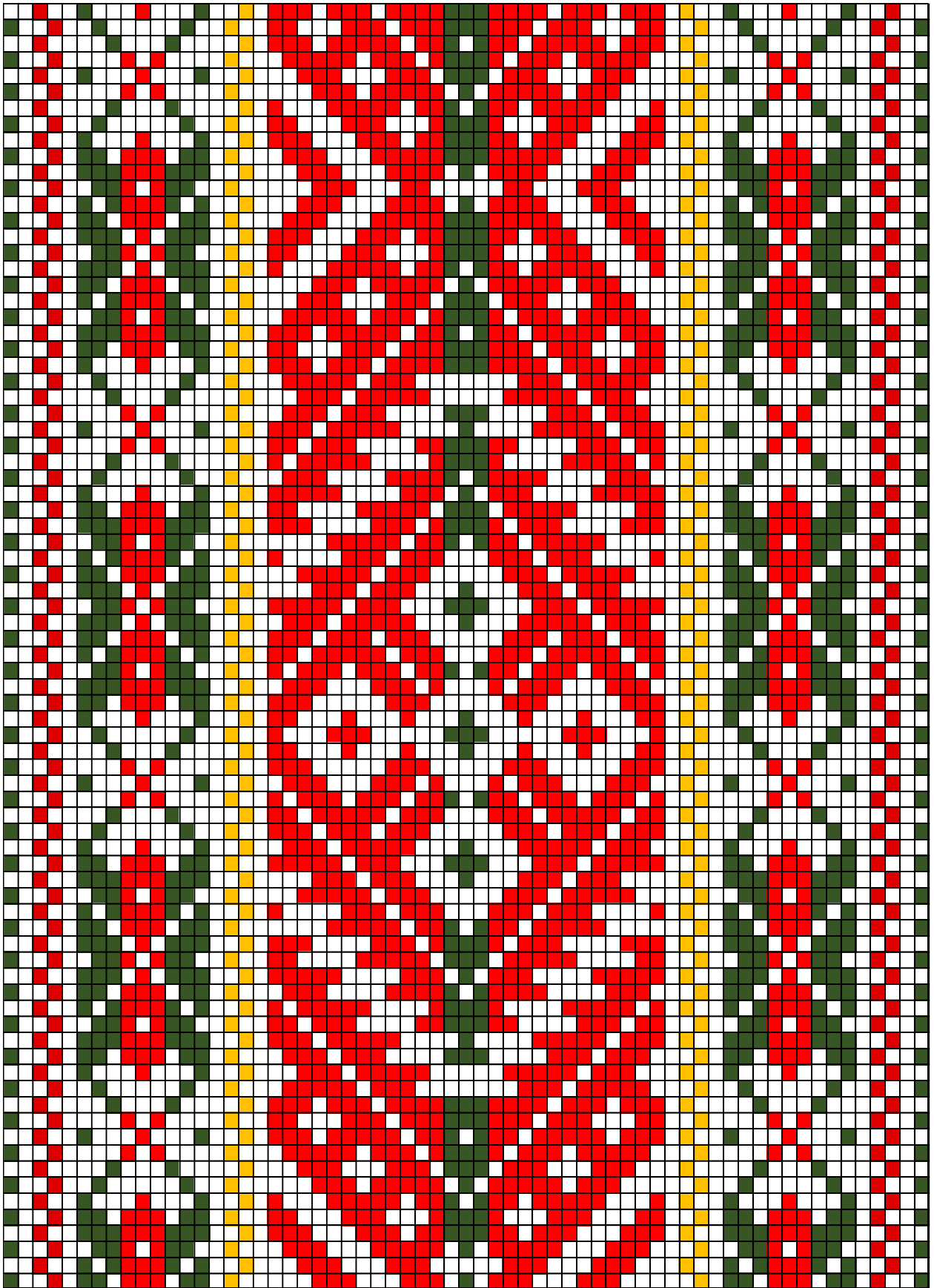

PÕLTSAMAA ERM A 112:63

21.PÕLTSAMAA ERM A 112:63

- **Materjal:** Punane, tumepunane, kollane, tumeroheline ja must lõng, taustalõim ja kude linane.
- **Mõõdud:** 9 x 290cm , 18 cm lahtised narmad.
- **Kirjeldus:** Vöö kodus aastal 1840 Pajusi vallas Anu Piiskopi.
- **Rakendus:**

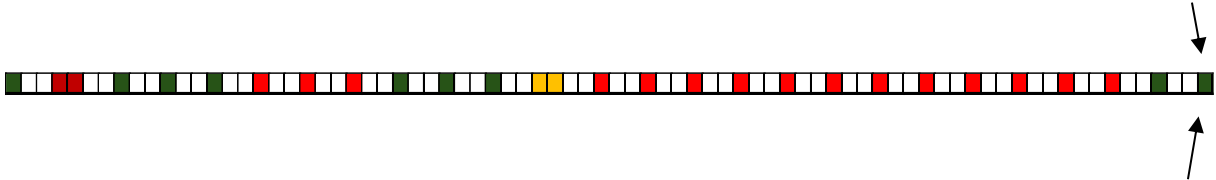

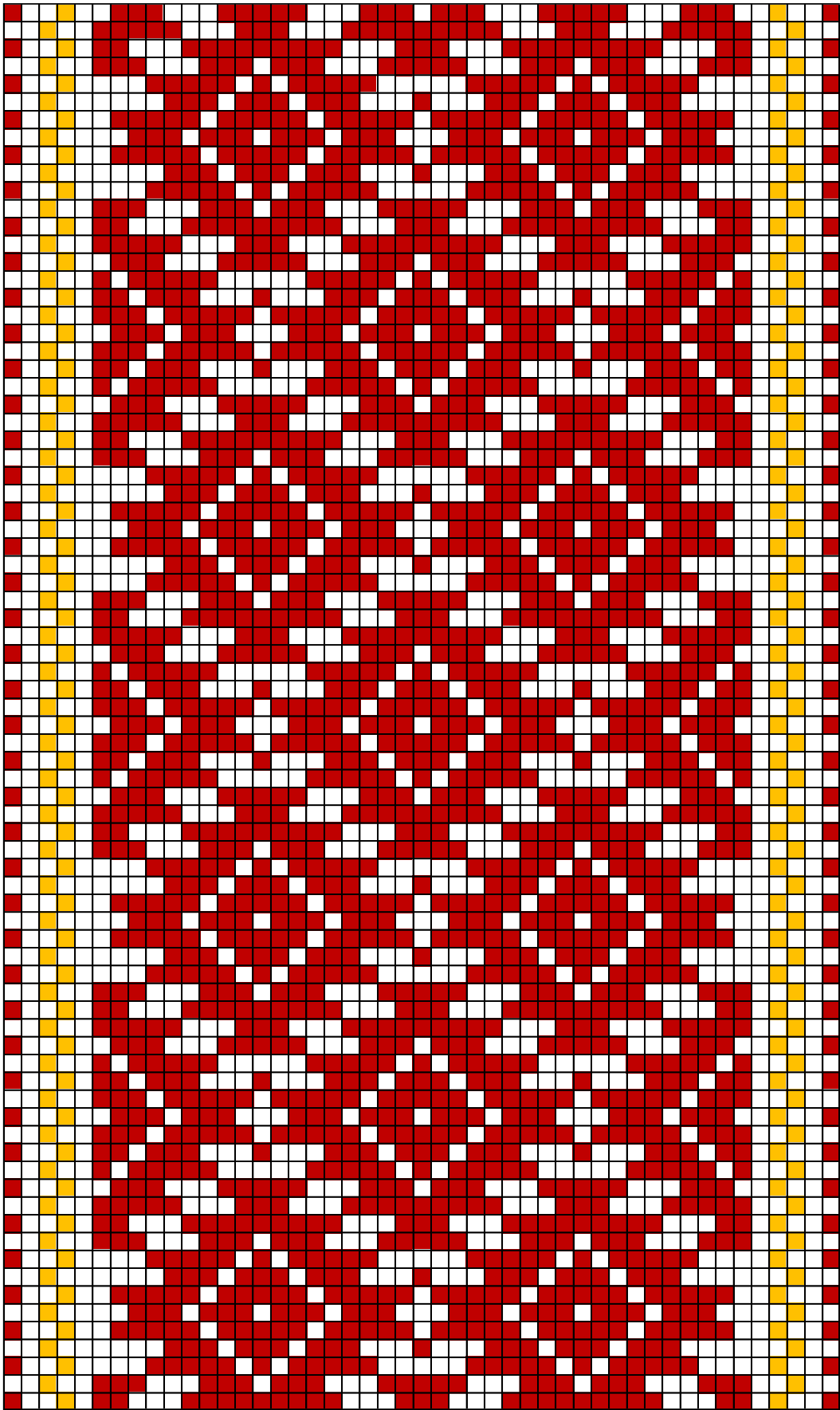

PÕLTSAMAA ERM A 112:79

22.PÕLTSAMAA ERM A 112:79

- **Materjal:** Tumepunane ja kollane lõng, taustalõim ja kude linane.
- **Mõõdud:** 6,5 x 236 cm , 15cm lahtised narmad.
- **Kirjeldus:** Adaverest kogutud vöö on valmistatud 1870. aastal. Juures märges, et vähe kantud. Tarvitatud akna kardinate ehitamiseks.
- **Rakendus:**

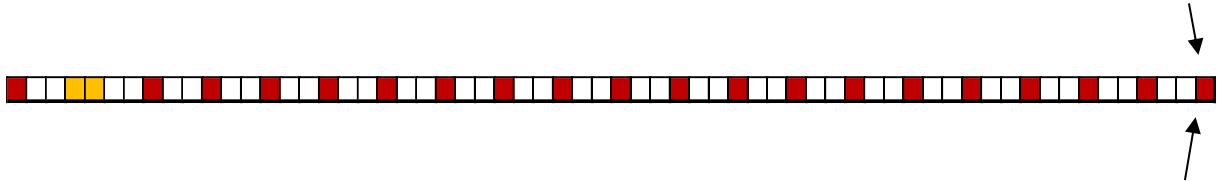



PÕLTSAMAA ERM A 112:87

23.PÕLTSAMAA ERM A 112:87

- **Materjal:** Madarapunane, tumesinine ja kollane lõng, taustalõim ja kude linane.
- **Mõõdud:** 9,5 x 272 cm , 21 cm lahtised narmad.
- **Kirjeldus:** Preesi kirjaga vöö kodus Mari Turu aastal 1860 Vana-Põltsamaa vallas.
- **Rakendus:**

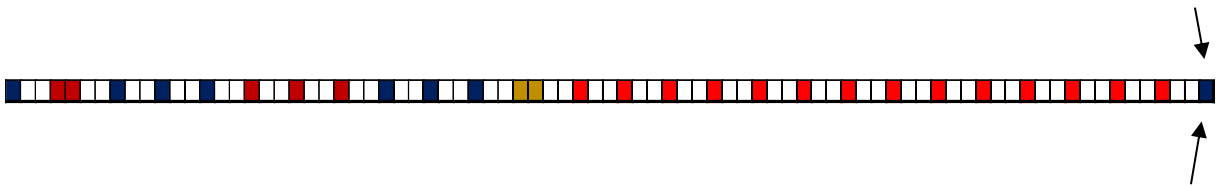

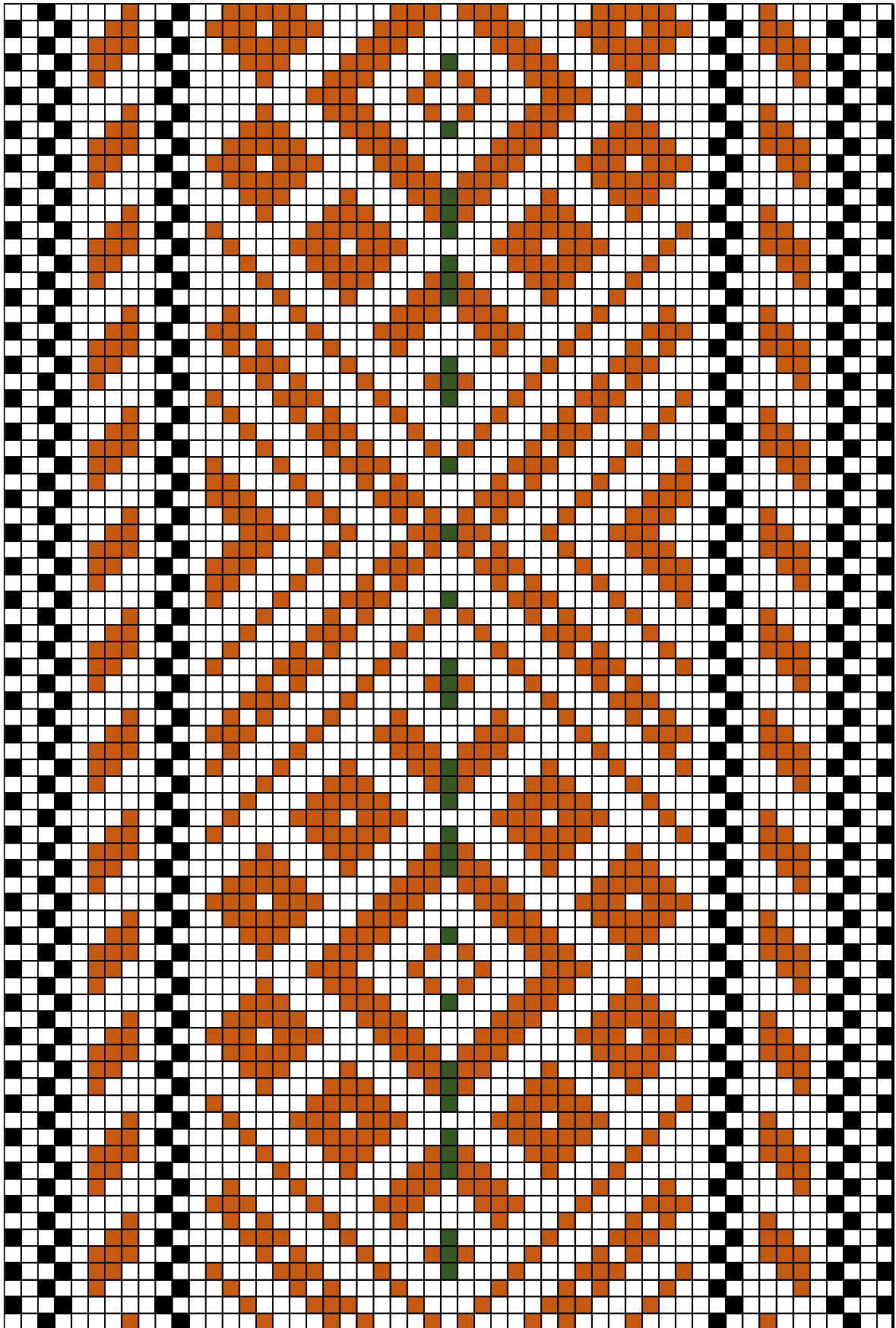

PÕLTS97AA ERM A 112:97

24.PÖLTSAMAA ERM A 112:97

- **Materjal:** Pruunikaspunane, tumeroheline ja must lõng, taustalõim ja kude linane.
- **Mõõdud:** 7,3 x 250 cm , 13 cm lahtised narmad.
- **Kirjeldus:** Vöö on kogutud 1920.a.
- **Rakendus:**

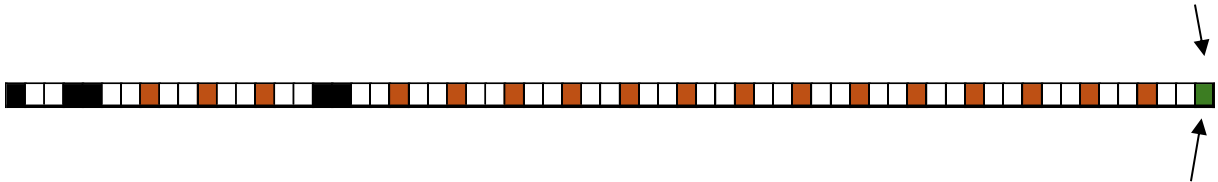

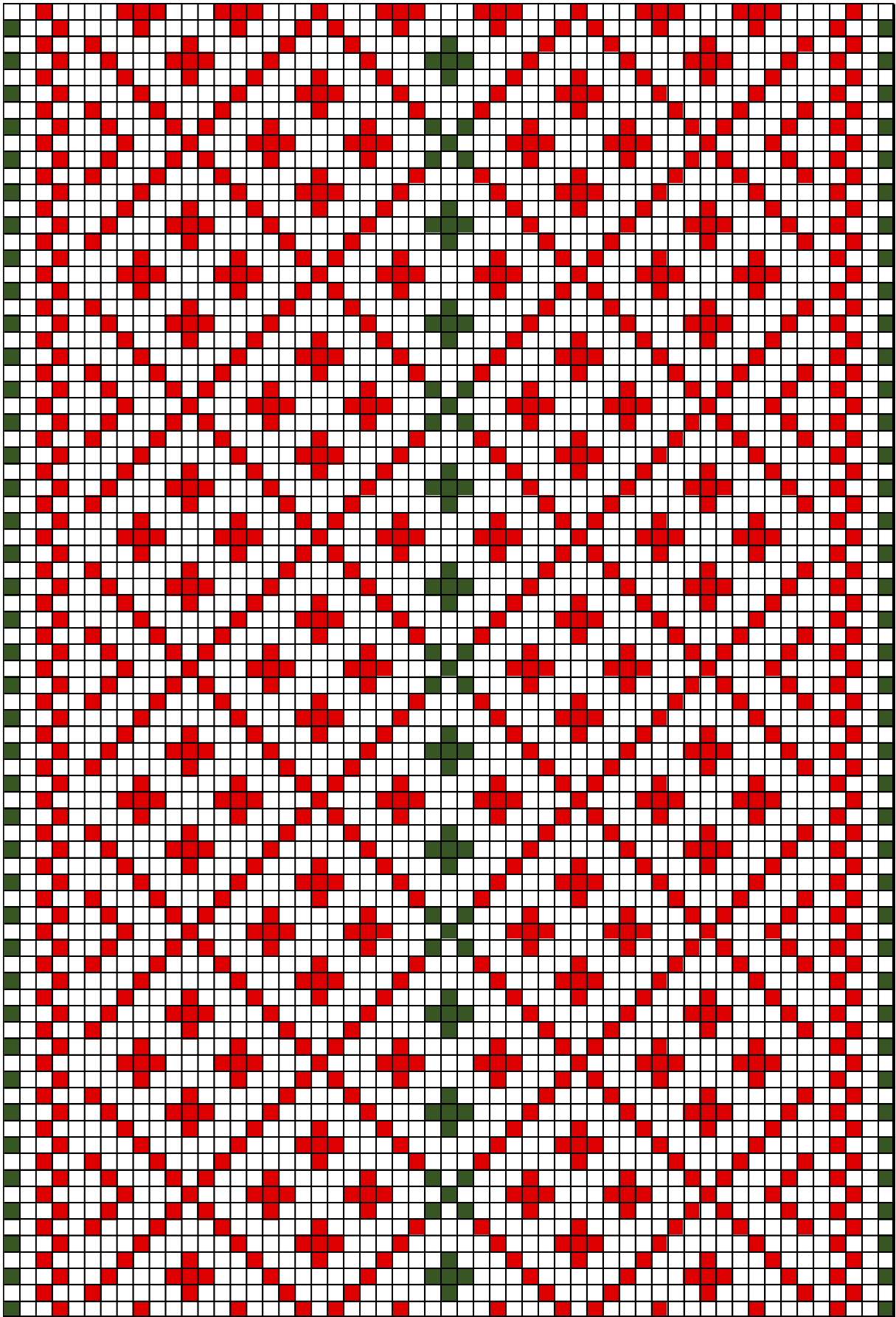

PÕLTS97AA ERM A 192:31

25.PÖLTSAMAA ERM A 192:31

- **Materjal:** Madarapunane ja roheline, taustalõim ja kude linane.
- **Mõõdud:** 6,6 x 108 cm , 15 cm lahtised narmad.
- **Kirjeldus:** Vöö kudus 1880. aastal Härjanurme vallas M. Sinka.
- **Rakendus:**

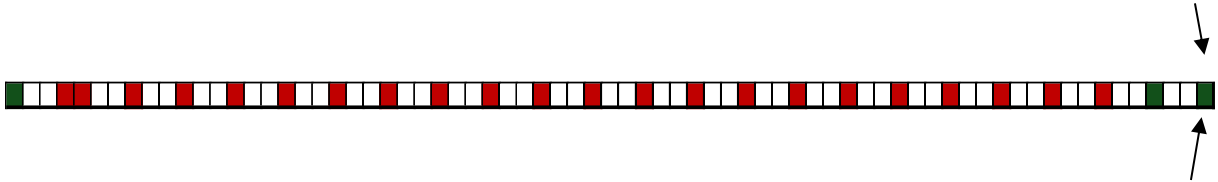



PÕLTSAMAA ERM A 193:33

26.PÕLTSAMAA ERM A 193:33

- **Materjal:** Madarapunane, must ja roheline, taustalõim ja kude linane.
- **Mõõdud:** 8,2 x 258 cm , 20 cm lahtised narmad.
- **Kirjeldus:** Ligikaudu 1867. aastal Lustiveres valmistatud vöö.
- **Rakendus:**

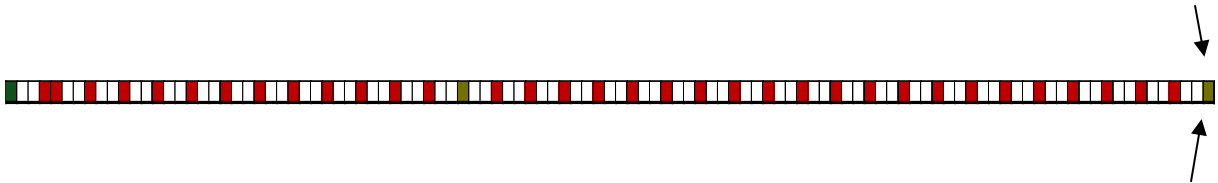

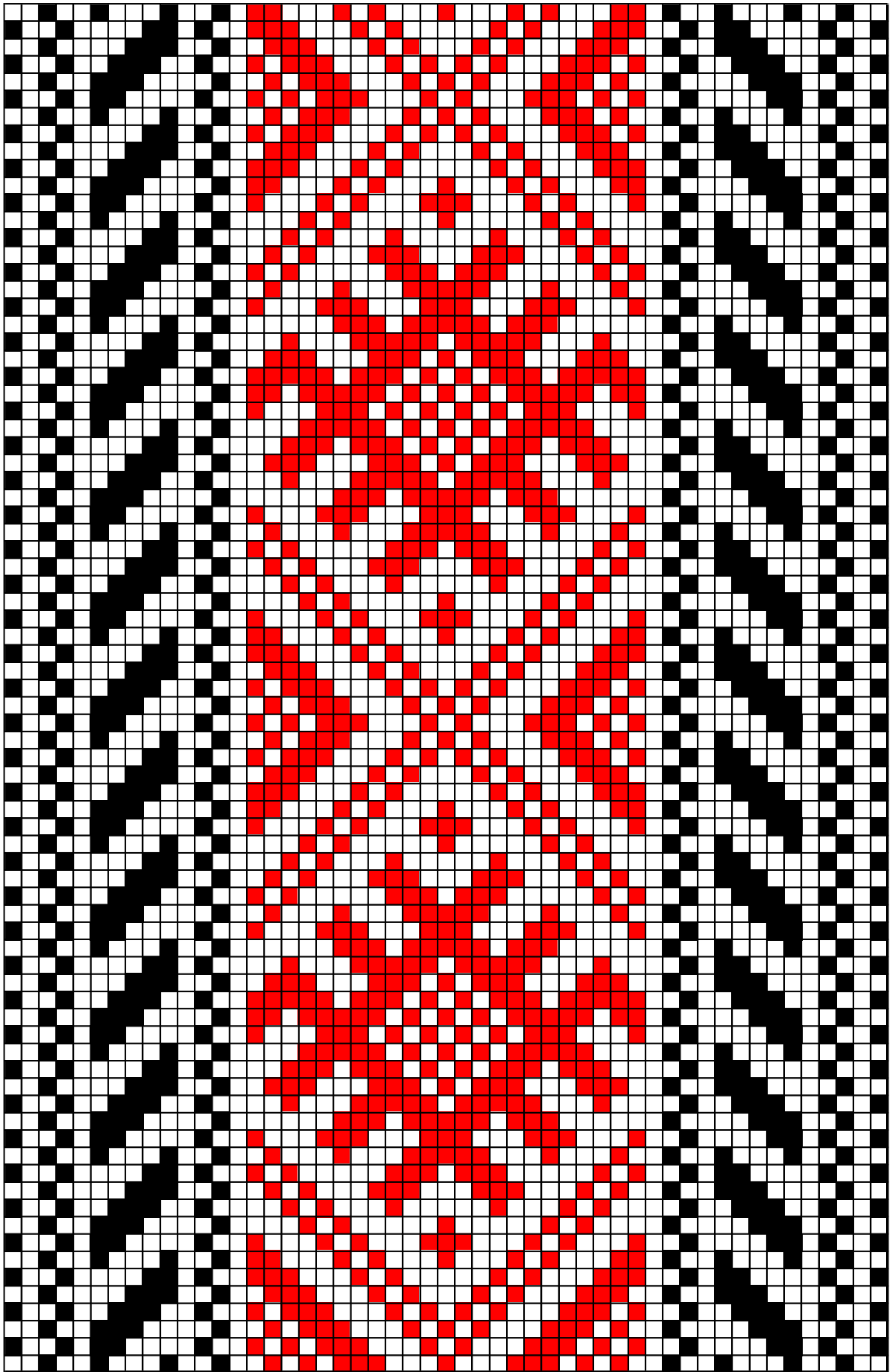

PÕLTSAMAA ERM A 509:725

27.PÕLTSAMAA ERM A 509:725

- **Materjal:** Punane ja must, taustalõim ja kude linane.
- **Mõõdud:** 6,5 x 217 cm , 15 cm lahtised narmad.
- **Kirjeldus:** Tapiku mõisast 1924. aastal kogutud kirivööl on juures mäрге: "Müüja omandanud vöö näitusemüügilt."
- **Rakendus:**

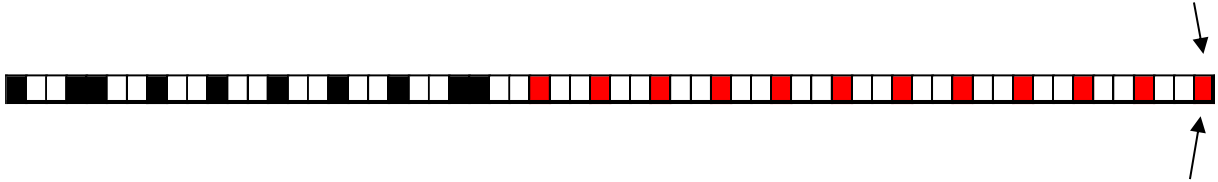

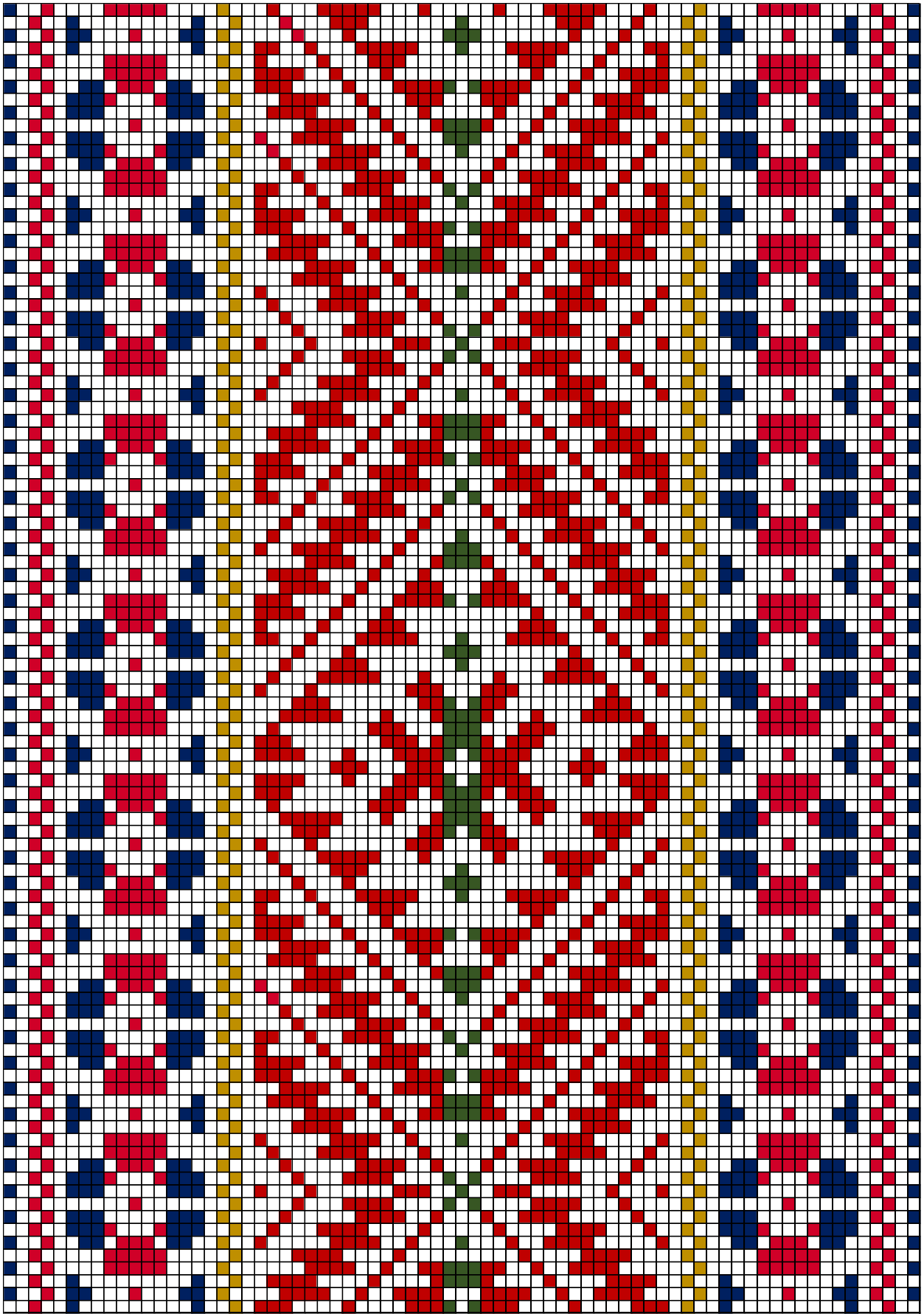

PÕLTSAMAA ERM A 509:926

28.PÕLTSAMAA ERM A 509:926

- **Materjal:** Punane, roheline, kollane ja tumesinine, taustalõim ja kude linane.
- **Mõõdud:** 8 x 239 cm , 14 cm lahtised narmad.
- **Kirjeldus:** 1877. aastal kootud vöö on muuseumisse kogutud Kurista valla Sulustvere küla Matu talust.
- **Rakendus:**

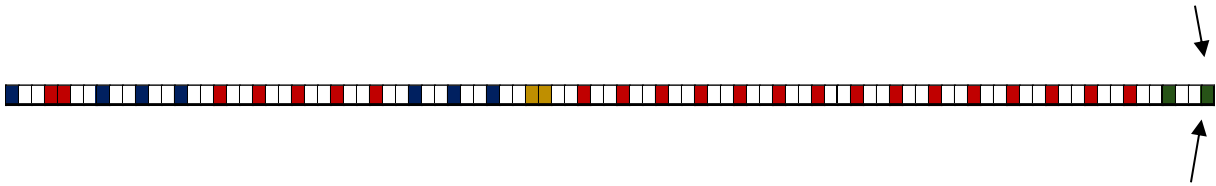

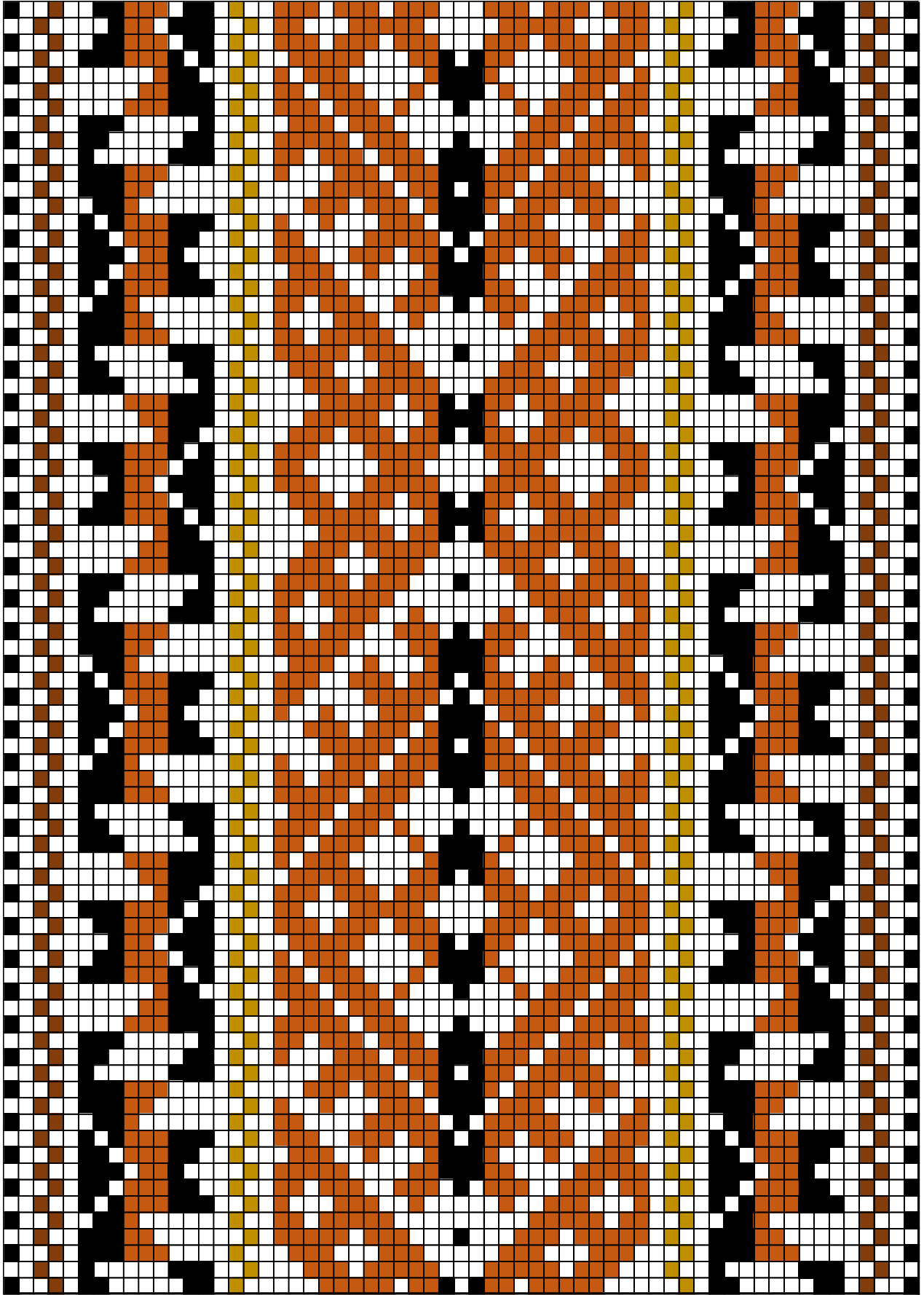

PÕLTSAMAA ERM A 509:1018

29.PÕLTSAMAA ERM A 509:1018

- **Materjal:** Punakaspruun, pruun, meekollane ja must, taustalõim ja kude linane.
- **Mõõdud:** 8 x 225 cm , 14 cm lahtised narmad.
- **Kirjeldus:** Vöö on valmistatud 1833.a.
- **Rakendus:**

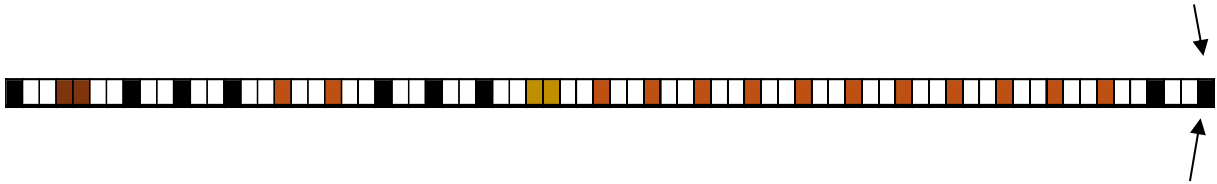

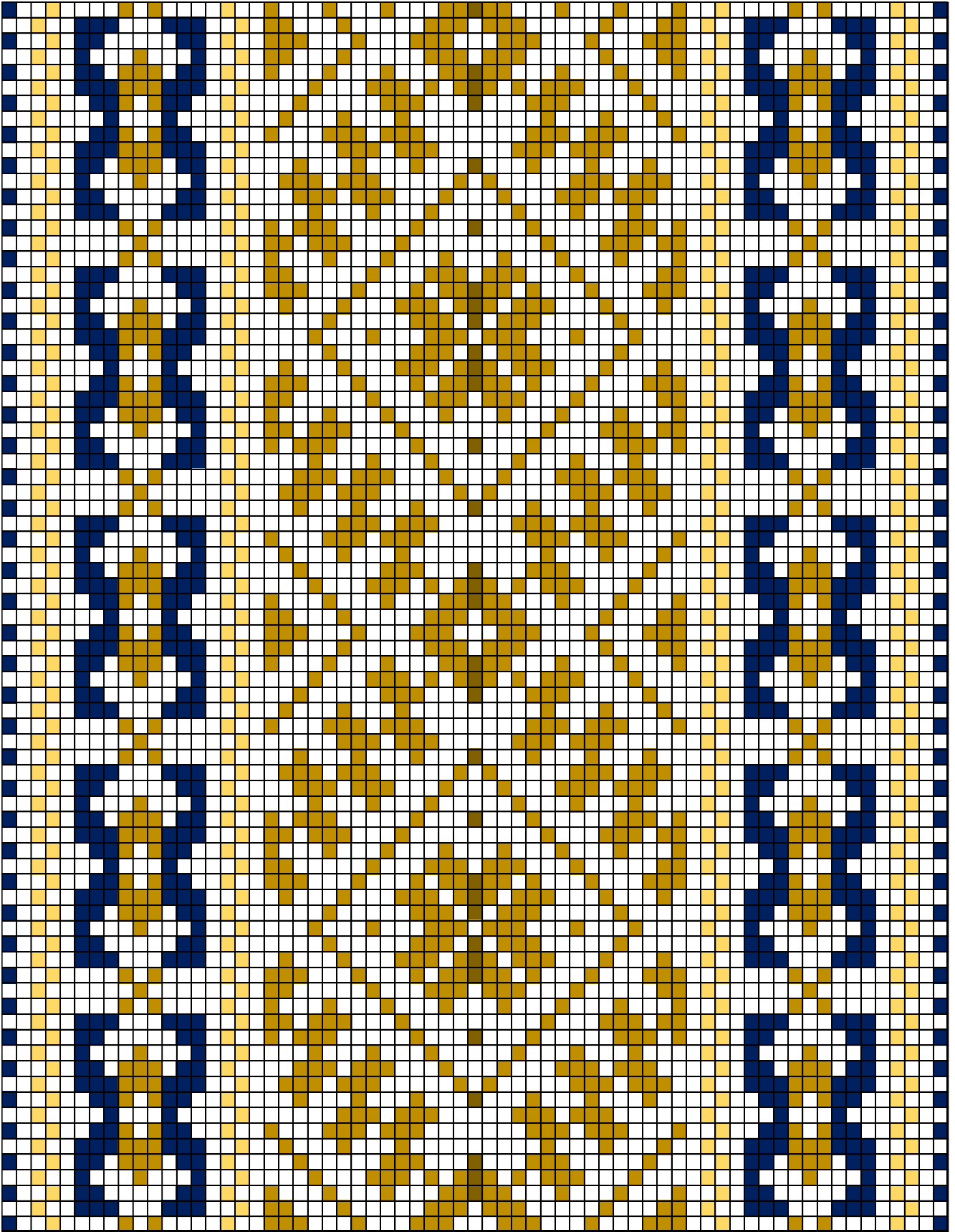

PÕLTSAMAA ERM A 509:1404

30.PÖLTSAMAA ERM A 509:1404

- **Materjal:** Heledam pruun, oliivroheline, kollane ja tumesinine, taustalõim ja kude linane.
- **Mõõdud:** 9 x 222 cm , 8 cm lahtised narmad.
- **Kirjeldus:** Tapiku mõisast 1924. aastal kogutud kirivööl on juures mäрге: “ Tegija ja vanus teadmata, sest ostetud näitusemüügilt.”
- **Rakendus:**

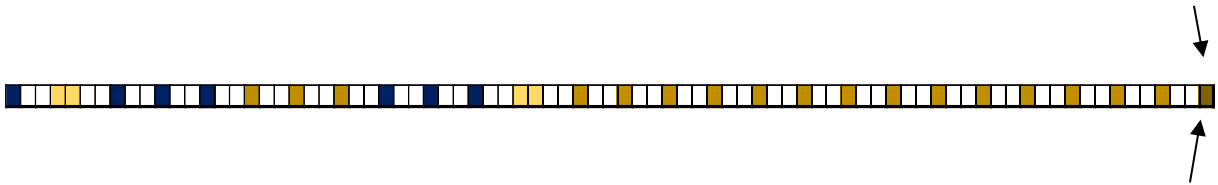

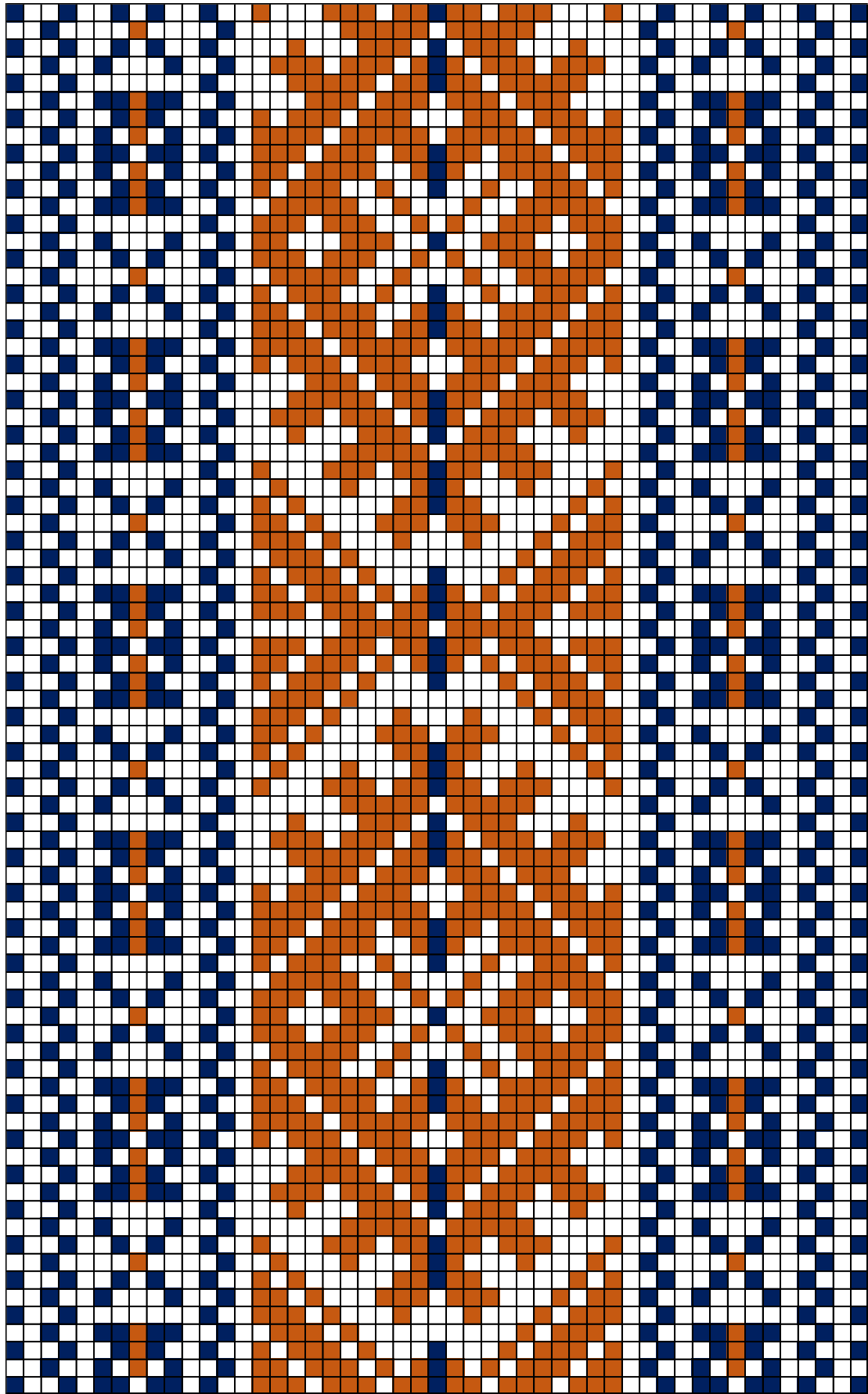

PÕLTSAMAA ERM A 509:1406

31.PÕLTSAMAA ERM A 509:1406

- **Materjal:** Punakaspruun ja tumesinine, taustalõim ja kude linane.
- **Mõõdud:** 6,5 x 216 cm , 12 cm lahtised narmad.
- **Kirjeldus:** Ligikaudu 1808.aastal Adaveres valmistatud vöö.
- **Rakendus:**

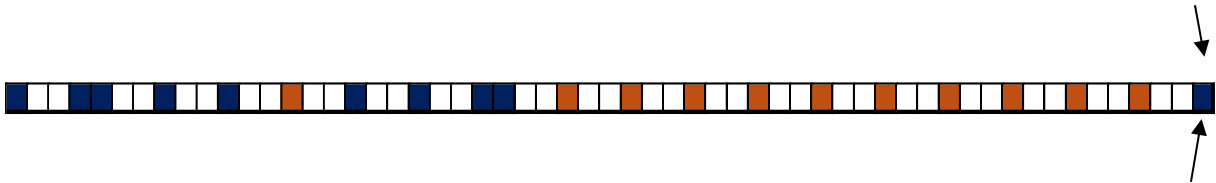

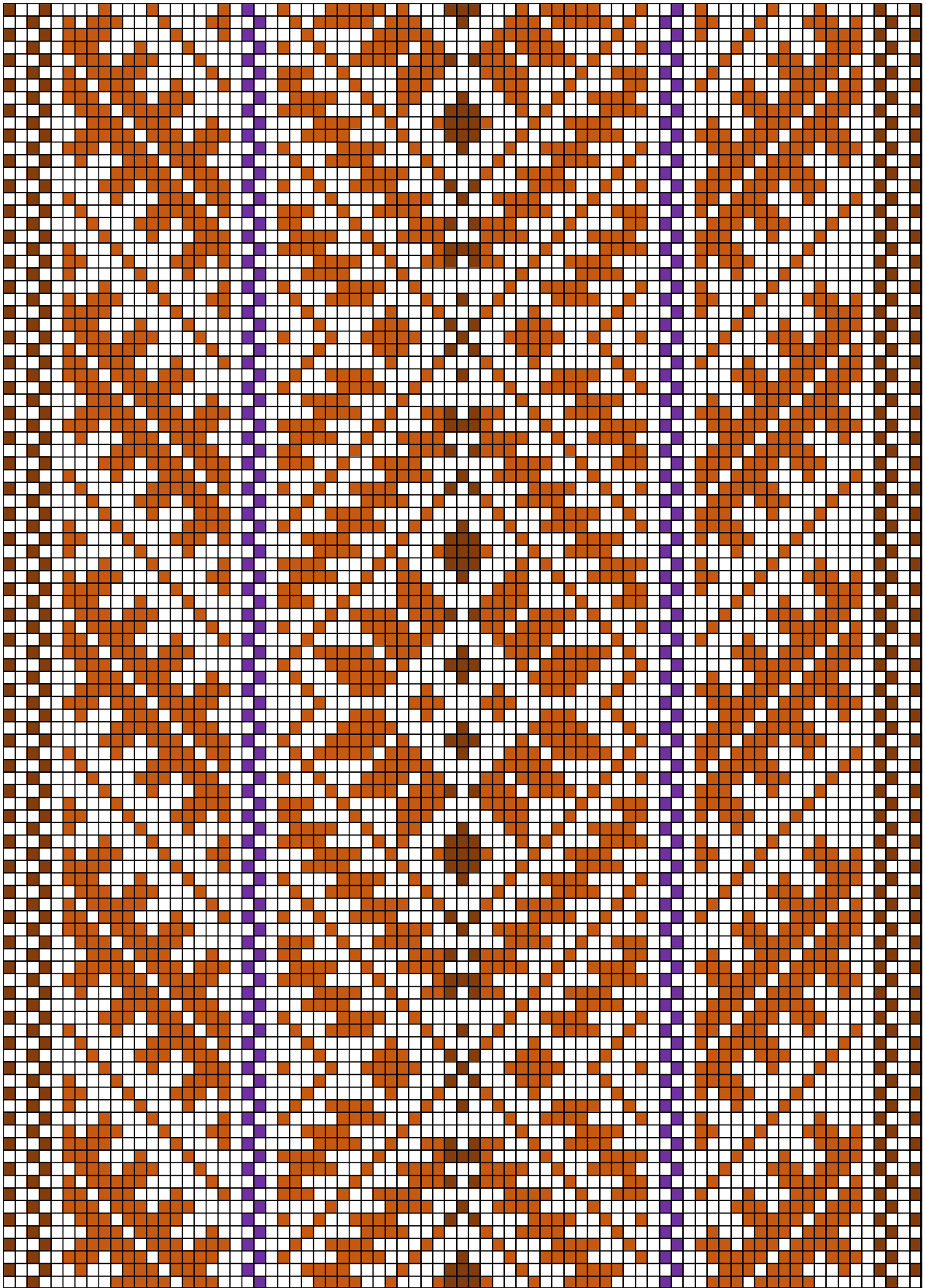

PÕLTSAMAA ERM A 991:118

32.PÕLTSAMAA ERM A 991-118

- **Materjal:** Oranžikaspruun, lilla ja tumepruun, taustalõim ja kude linane.
- **Mõõdud:** 7 x 251 cm , 16 cm lahtised narmad.
- **Kirjeldus:** 1888. aastal kootud kirivöö kuulus Anu Kuusikule, kes elas Umbusi küla Odratsi talus.
- **Rakendus:**



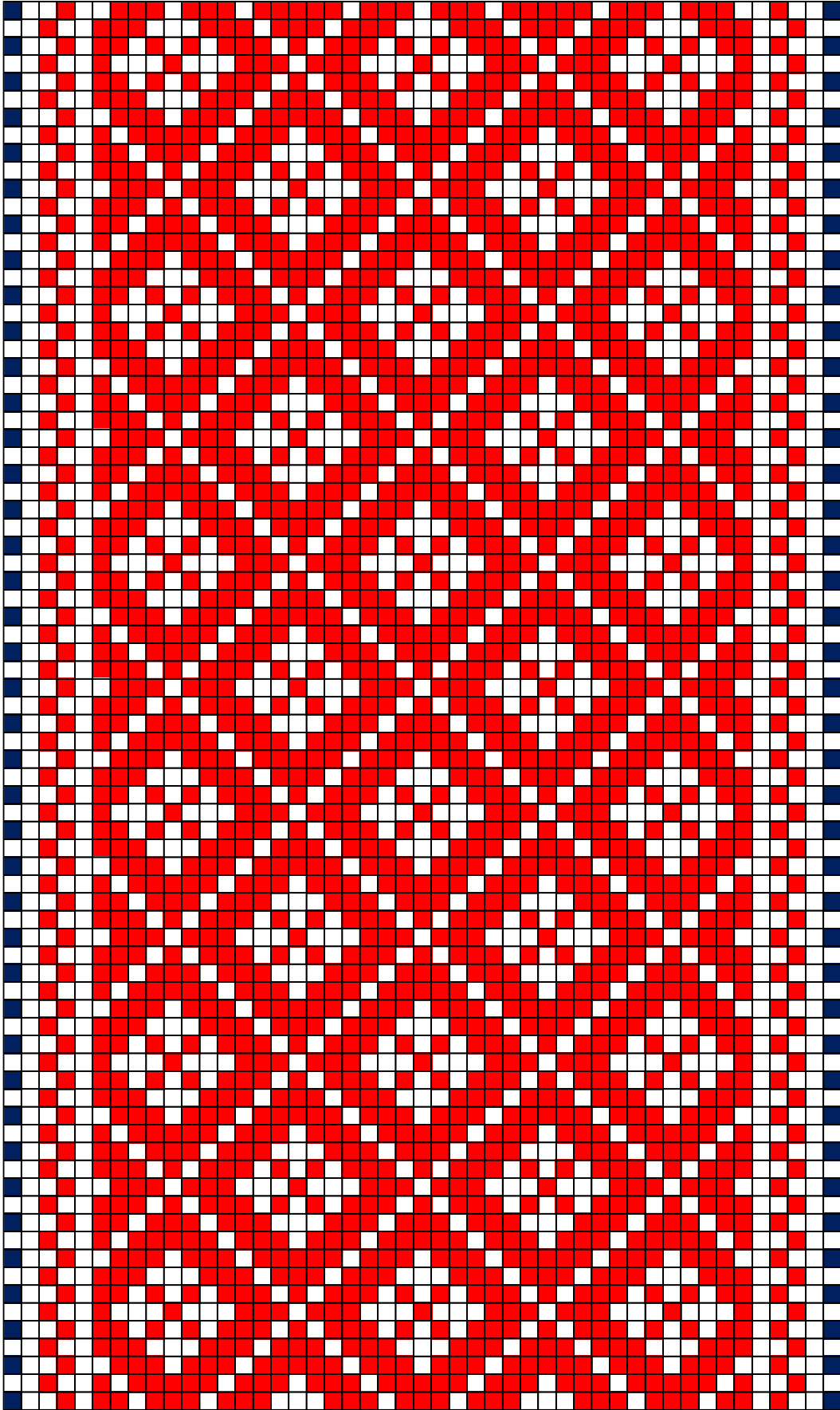

PÕLTSAMAA ERM A 965:82

33.PÕLTSAMAA ERM A 965:82

- **Materjal:** Punane ja tumesinine, taustalõim ja kude linane.
- **Mõõdud:** 5,6 x 248 cm , 11 cm lahtised narmad.
- **Kirjeldus:** 1944. aasta suvel sai Silvia Airik-Priuhka Adaveres selle vöö kingitusena oma tädilt Anna Aaslaidilt ning hoidis seda Rootsis paguluses olles hinge ja armastusega. Vöö kudas Anna Aaslaidi (s Anweldt, 1892-1988) vanaema umbes 1830. aastal.
- **Rakendus:**

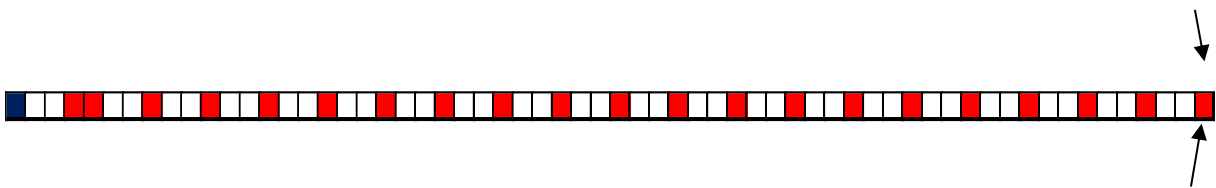

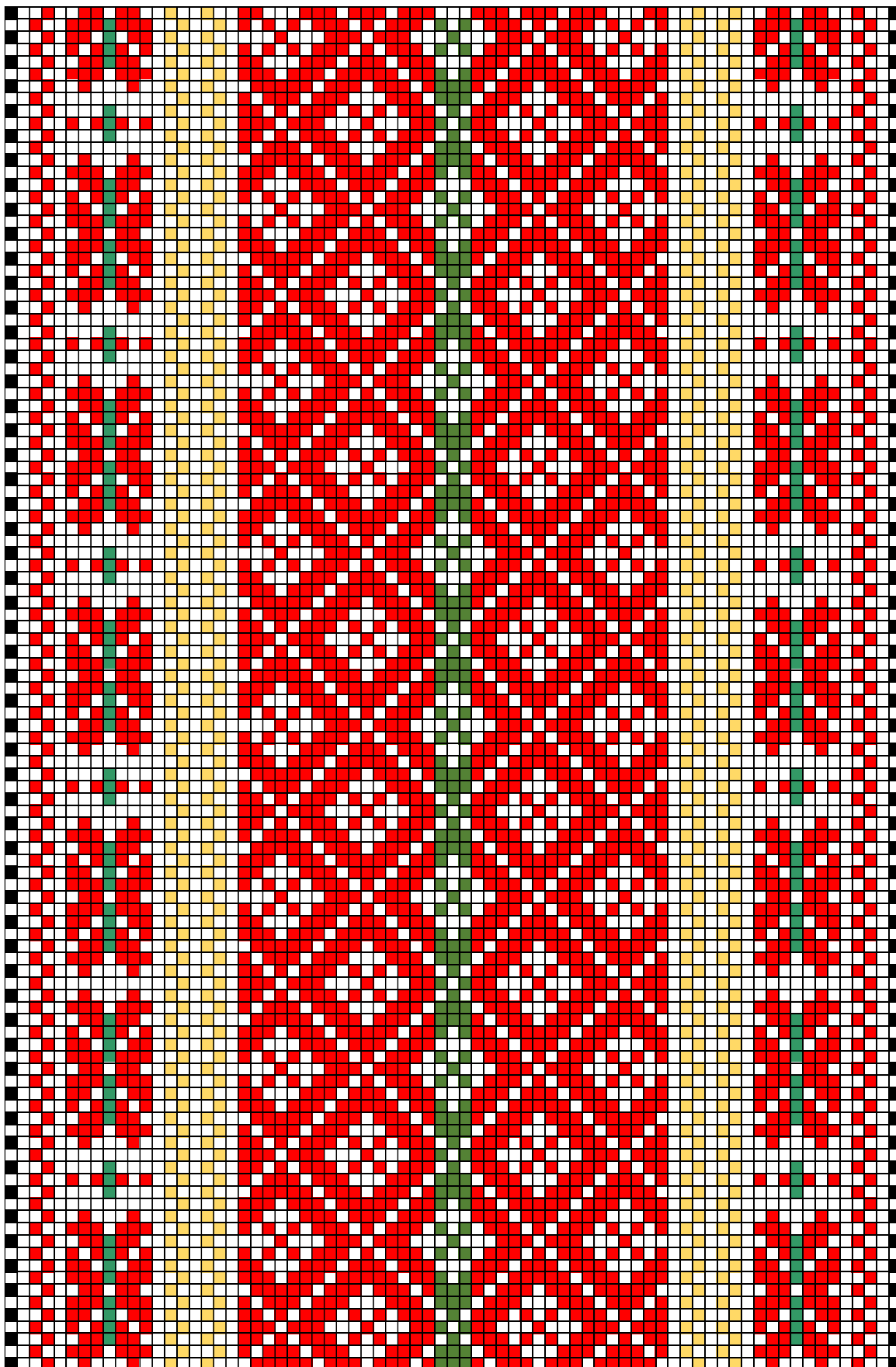

PÕLTSAMAA ERM A 112:91

34.PÕLTSAMAA ERM A 112:91

- **Materjal:** Punane, kollane, roheline ja must, taustalõim ja kude linane.
- **Möödud:** 6,5 x 256 cm , 15 cm lahtised narmad.
- **Kirjeldus:** Vöö kudus Eva Tepp 1870. aastal Uue-Põltsamaa vallas.
- **Rakendus:**

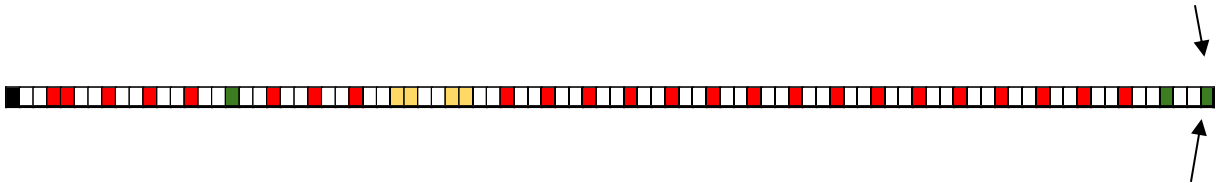

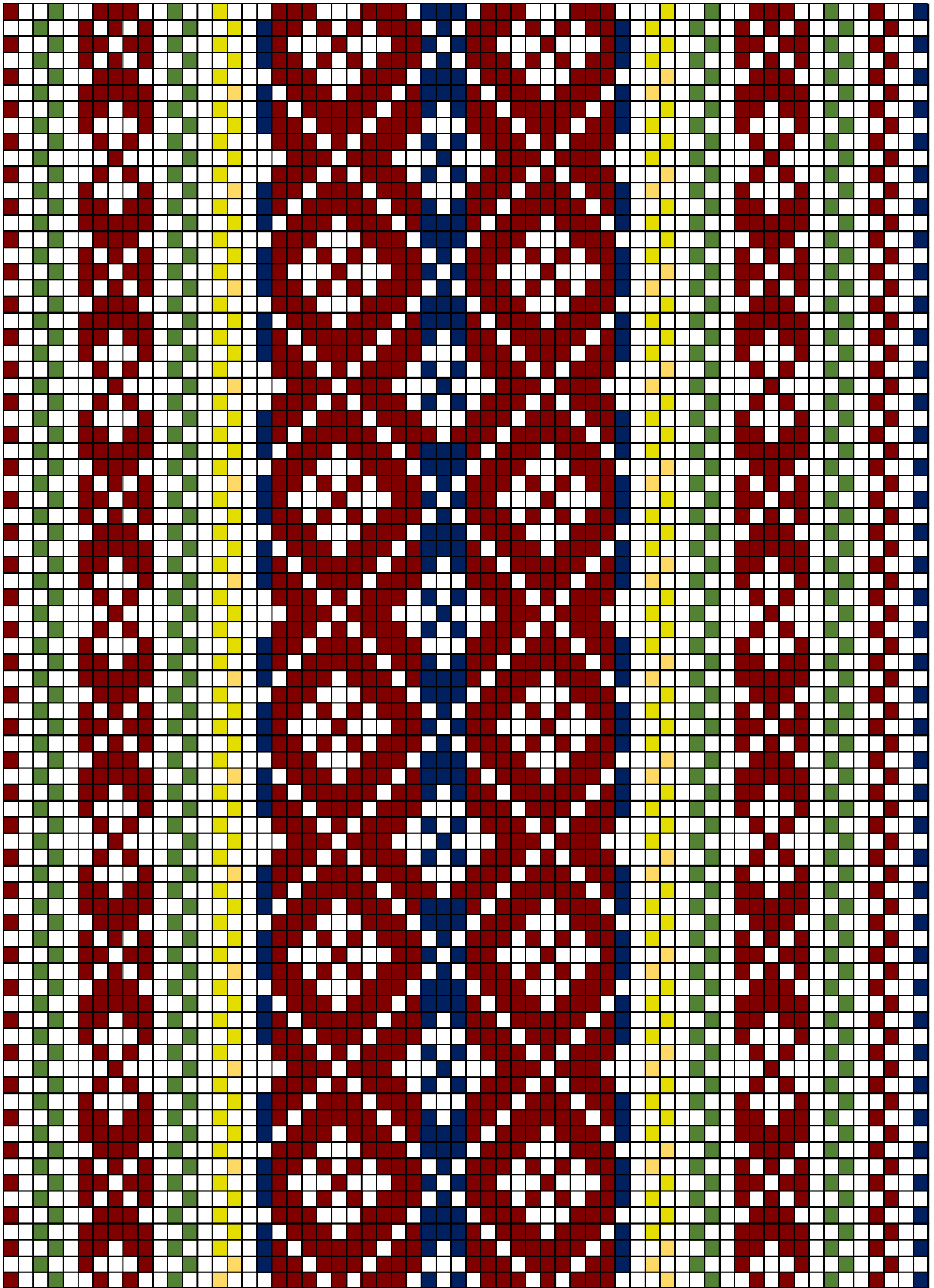

PÕLTSAMAA ERM A 794:107

35.PÕLTSAMAA ERM A 794:107

- **Materjal:** Tume pruunikaspunane, kollane, roheline ja sinine, taustalõim ja kude linane.
- **Mõõdud:** 7,2 x 235 cm, 16 cm lahtised narmad.
- **Kirjeldus:** Vöö on saadud Helmi Salult (s 1902), kes omakorda sai selle oma emapoolse vanaema käest Põltsamaa kandist. H. Salu ema sündis aastal 1863 ning vöö on kootud umbes 1850. aastal.
- **Rakendus:**

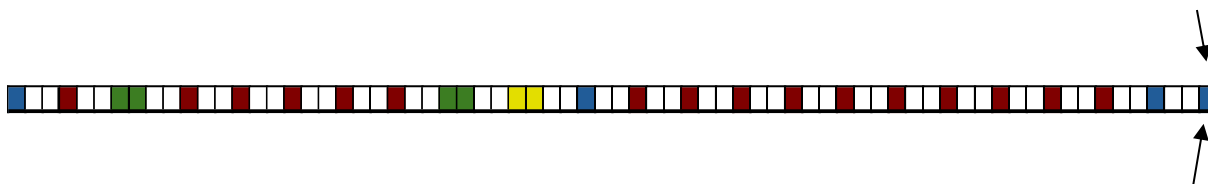

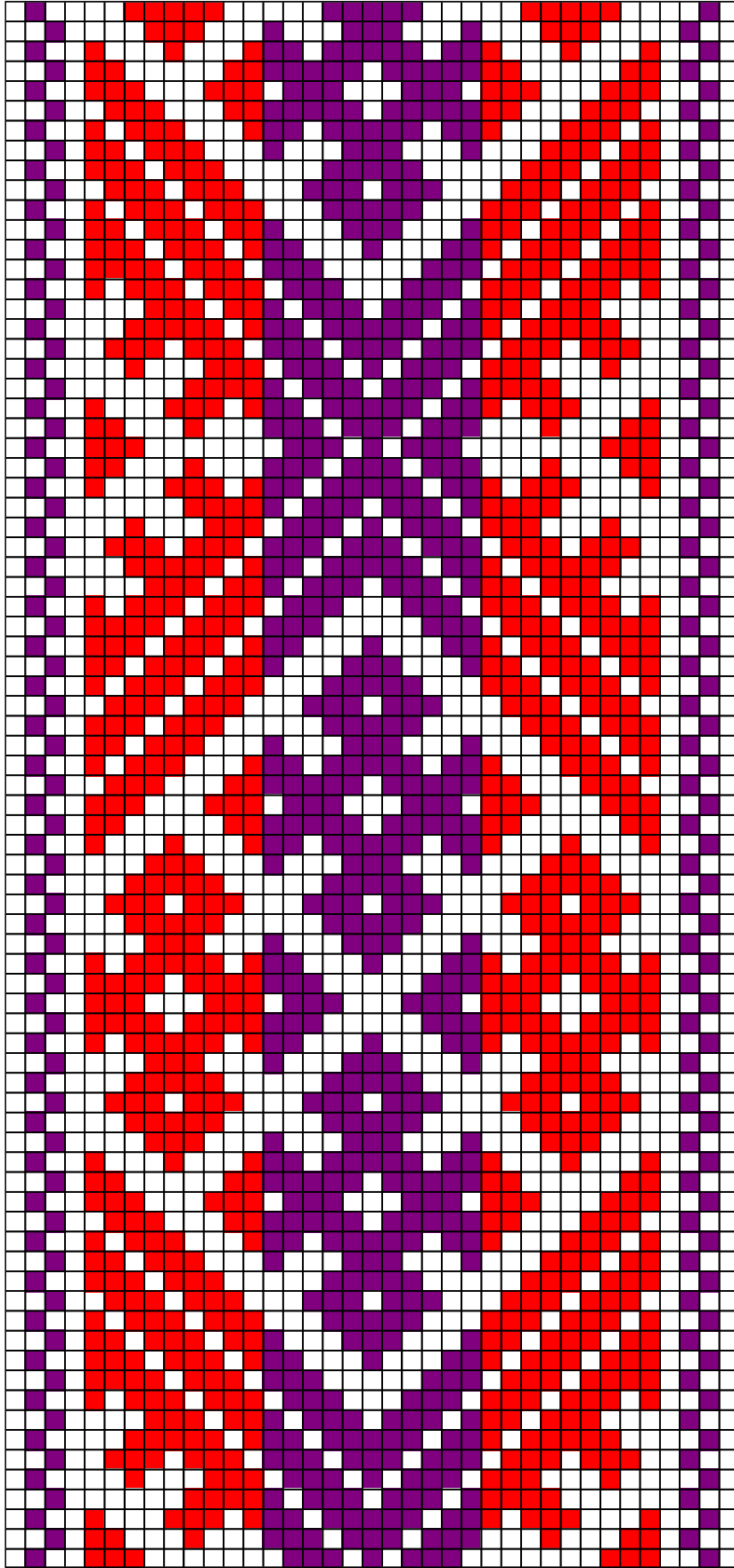

PÕLTSAMAA ERM A 509:2337a

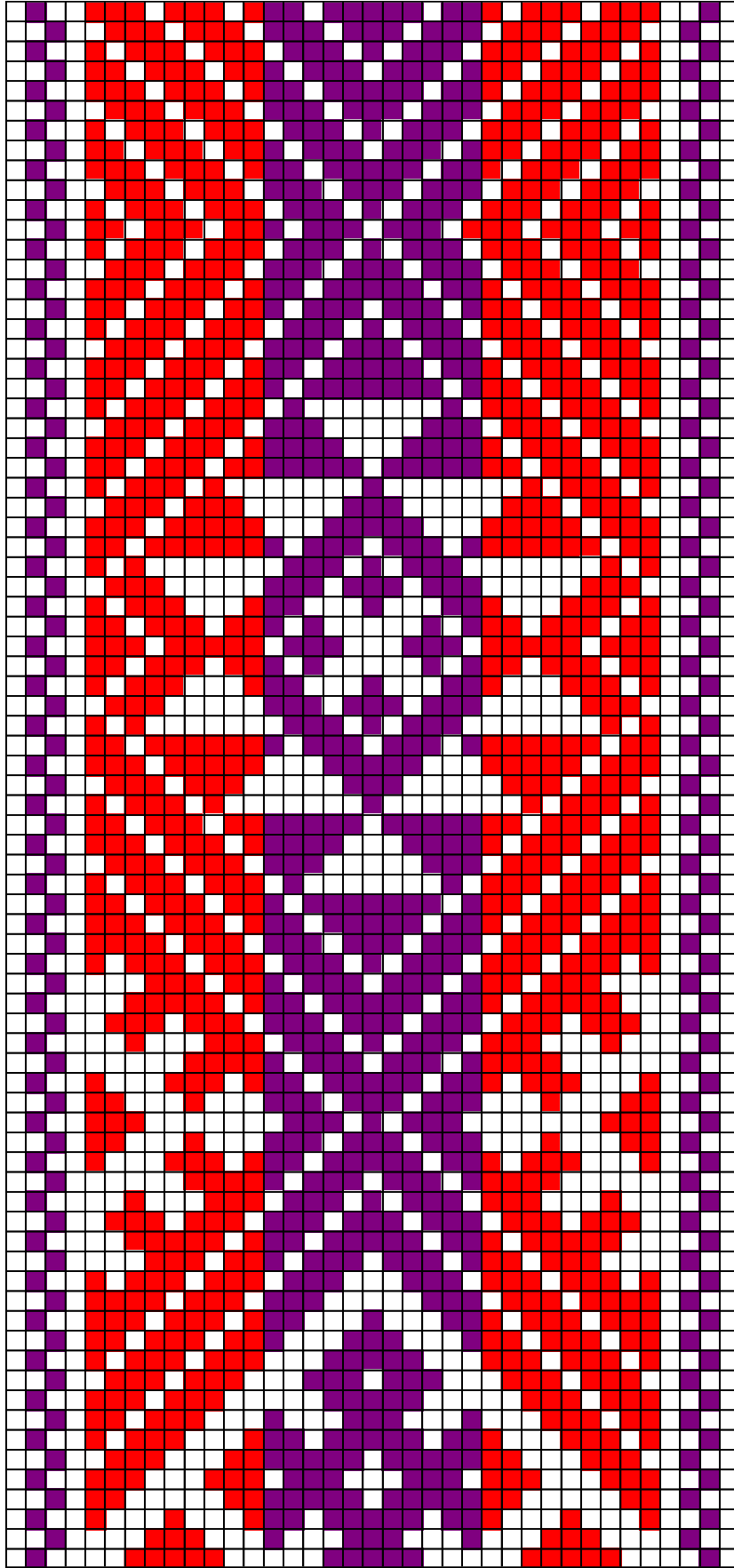

PÕLTSAMAA ERM A 509:2337b

36.PÕLTSAMAA ERM A 509:2337

- **Materjal:** Punane ja lilla, taustalõim ja kude linane.
- **Mõõdud:** 4,6 x 231 cm , 10 cm lahtised narmad.
- **Kirjeldus:** Kutsari saunast, Lebavere külast kogutud kirivöööl on kaks erinevat kirja.
- **Rakendus:** Kaheotsaga vöö (a ja b).

