

# HELME KIHELKONNA kirivööd

Eesti Rahva Muuseumi esemekogu põhjal valmisid vöökirjad Liivi Orava ja Tiia Artla koostööna Tallinna Ülikoolis.

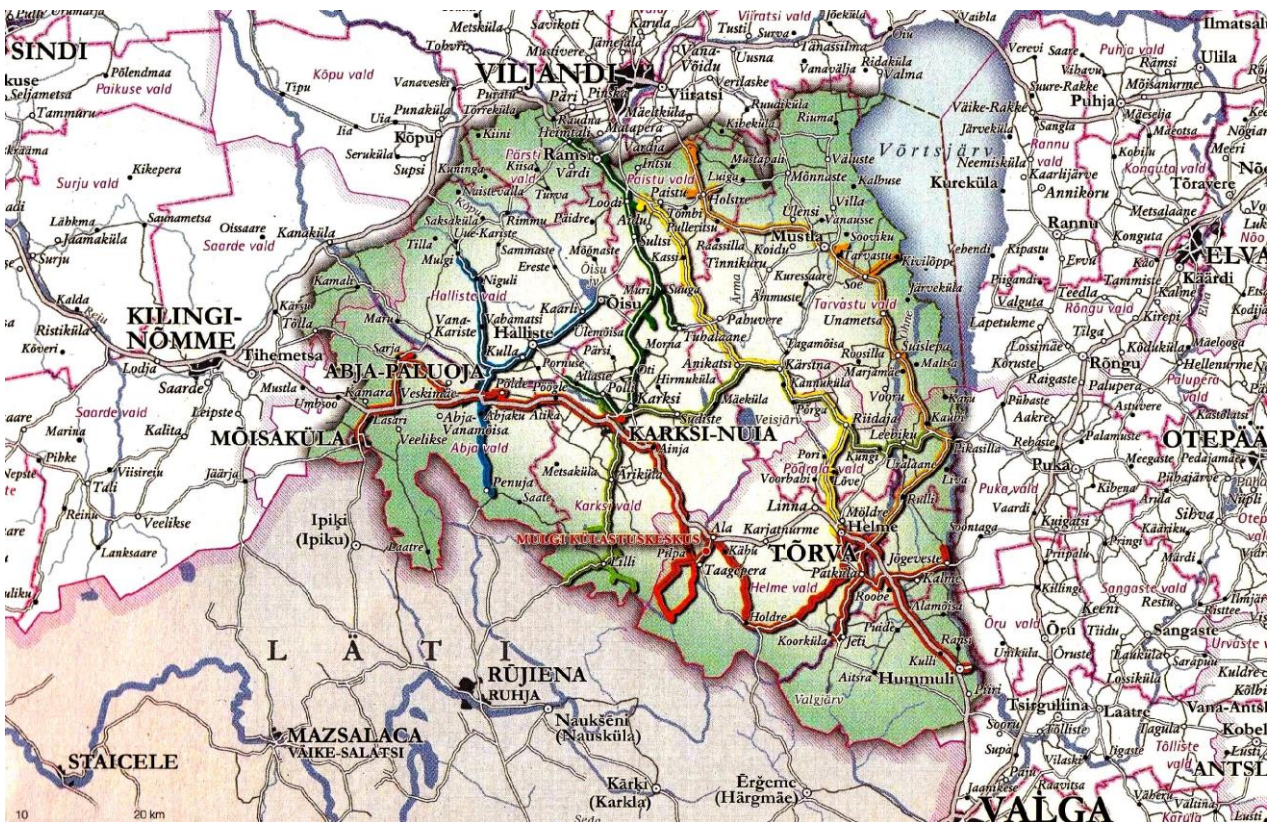
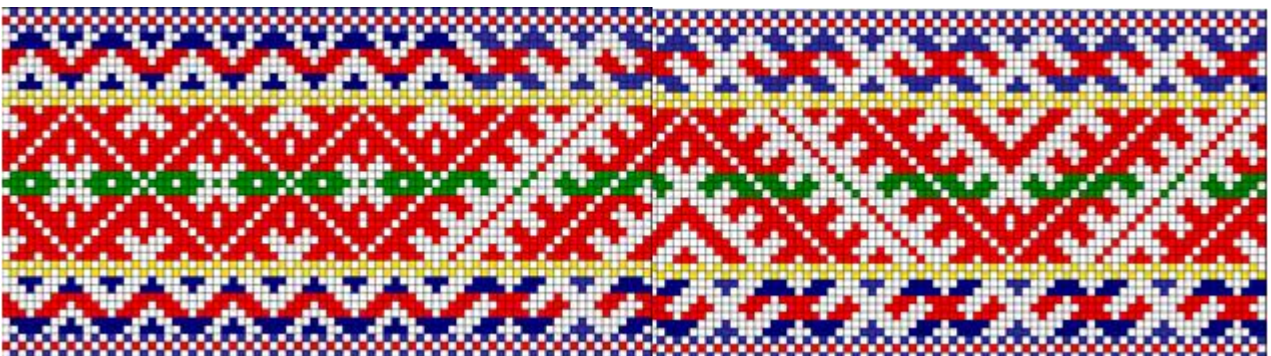

# SISUKORD

## ERM - Eesti Rahva Muuseum

- 1.1 Helme ERM 176
- 1.2 Helme ERM 179
- 1.3 Helme ERM 3311
- 1.4 Helme ERM 3314
- 1.5 Helme ERM 3315
- 1.6 Helme ERM 3316
- 1.7 Helme ERM 3320 a
- 1.7 Helme ERM 3320 b
- 1.7 Helme ERM 3320 c
- 1.8 Helme ERM 3321
- 1.9 Helme ERM 3322
- 1.10 Helme ERM 3323
- 1.11 Helme ERM 3327 a
- 1.11 Helme ERM 3327 b
- 1.12 Helme ERM 3328 a
- 1.12 Helme ERM 3328 b
- 1.13 Helme ERM 3329
- 1.14 Helme ERM 3330
- 1.15 Helme ERM 3331
- 1.16 Helme ERM 3335
- 1.17 Helme ERM 3337
- 1.18 Helme ERM 3338
- 1.19 Helme ERM 3339
- 1.20 Helme ERM 3343
- 1.21 Helme ERM 3344 a
- 1.21 Helme ERM 3344 b
- 1.22 Helme ERM 3345
- 1.23 Helme ERM 3347 a

- 1.23 Helme ERM 3347 b
- 1.24 Helme ERM 3349
- 1.25 Helme ERM 3350
- 1.26 Helme ERM 3351
- 1.27 Helme ERM 3356 a
- 1.27 Helme ERM 3356 b
- 1.28 Helme ERM 3357
- 1.29 Helme ERM 3358
- 1.30 Helme ERM 3361
- 1.31 Helme ERM 3363
- 1.32 Helme ERM 3364
- 1.33 Helme ERM 3366
- 1.34 Helme ERM 3369
- 1.35 Helme ERM 3370
- 1.36 Helme ERM 3371 a
- 1.36 Helme ERM 3371 b
- 1.37 Helme ERM 3372
- 1.38 Helme ERM 3373
- 1.39 Helme ERM 3374
- 1.40 Helme ERM 3375
- 1.41 Helme ERM 3377
- 1.42 Helme ERM 3378
- 1.43 Helme ERM 3379
- 1.44 Helme ERM 3380
- 1.45 Helme ERM 3381
- 1.46 Helme ERM 3382
- 1.47 Helme ERM 3383
- 1.48 Helme ERM 3384 a
- 1.48 Helme ERM 3384 b
- 1.49 Helme ERM 3386
- 1.50 Helme ERM 3389
- 1.51 Helme ERM 3391 a
- 1.51 Helme ERM 3391 b
- 1.52 Helme ERM 3392

- 1.53 Helme ERM 3393
- 1.54 Helme ERM 3394
- 1.55 Helme ERM 3398
- 1.56 Helme ERM 3402
- 1.57 Helme ERM 3405
- 1.58 Helme ERM 3406
- 1.59 Helme ERM 3408
- 1.60 Helme ERM 3418
- 1.61 Helme ERM 3422
- 1.62 Helme ERM 3425
- 1.63 Helme ERM 3661
- 1.64 Helme ERM 3670
- 1.64 Helme ERM 3670 ainetel – Liivi Orav
- 1.65 Helme ERM 7787
- 1.66 Helme ERM 7788
- 1.67 Helme ERM 7789
- 1.68 Helme ERM A 95:4 a, b
- 1.69 Helme ERM A 95:13
- 1.70 Helme ERM A 95:15
- 1.71 Helme ERM A 151:16
- 1.72 Helme ERM A 196:1
- 1.73 Helme ERM A 234:1
- 1.74 Helme ERM A 234:4
- 1.75 Helme ERM A 255:16
- 1.76 Helme ERM A 272:33 a
- 1.76 Helme ERM A 272:33 b
- 1.77 Helme ERM A 446:696 a
- 1.77 Helme ERM A 446:696 b
- 1.78 Helme ERM A 446:835
- 1.79 Helme ERM A 509:675 a
- 1.79 Helme ERM A 509:675 b
- 1.80 Helme ERM A 509:726
- 1.81 Helme ERM A 509:727
- 1.82 Helme ERM A 509:729

- 1.83 Helme ERM A 509:730 a
- 1.83 Helme ERM A 509:730 b
- 1.84 Helme ERM A 509:751
- 1.85 Helme ERM A 509:766
- 1.86 Helme ERM A 509:1314 a
- 1.86 Helme ERM A 509:1314 b
- 1.87 Helme ERM A 509:1397
- 1.88 Helme ERM A 509:1503
- 1.89 Helme ERM A 509:1506
- 1.90 Helme ERM A 606:39 a
- 1.90 Helme ERM A 606:39 b
- 1.90 Helme ERM A 606:39 c
- 1.91 Helme ERM A 633:91
- 1.92 Helme ERM A 633:92
- 1.93 Helme ERM A 644:84
- 1.94 Helme ERM A 644:85 a
- 1.94 Helme ERM A 644:85 b
- 1.94 Helme ERM A 644:85 c
- 1.95 Helme ERM A 644:219
- 1.96 Helme ERM A 644:227
- 1.97 Helme ERM A 831:87
- 1.98 Helme ERM A 869:18
- 1.99 Helme ERM 18144
- 1.100 Helme ERM 18443
- 1.101 Helme ERM 18461

#### **ERM – Kustutatud**

- 1.102 Helme ERM 3326
- 1.103 Helme ERM 3332
- 1.104 Helme ERM 3334
- 1.105 Helme ERM 3352
- 1.106 Helme ERM 3360

1.107 Helme ERM 3385

**ERM – Liivimaa**

1.108 Liivimaa ERM A 290:990

1.109 Liivimaa ERM A 290:992

1.110 Liivimaa ERM A 290:984

1.111 Liivimaa ERM A 290:985

1.112 Liivimaa ERM A 290:988

**Erakogud**

1.113 Helju Altement – kiri 1

1.114 Helju Altement – kiri 2

1.115 Helju Altement – kiri 3

1.116 Hilda Mikk – kiri 1

1.117 Hilda Mikk – kiri 2

1.118 Rutt Reinaste – kiri

1.119 Linda Nepp – kiri 1

1.120 Linda Nepp – kiri 2

1.121 Linda Nepp – kiri 3

1.122 Asta Õim – kiri

1.123 Margit Lelle – kiri a

1.123 Margit Lelle – kiri b

1.124 Aili Kaldma – kiri a

1.124 Aili Kaldma – kiri b

1.125 Heli Veerme – kiri

1.126 Merike Bridenthal – kiri a

1.126 Merike Bridenthal – kiri b

1.127 Katrin Viskov – kiri

1.128 Riina Utt – kiri a

1.128 Riina Utt – kiri b

1.128 Riina Utt – kiri c

1.129 Ene Vilipuu – kiri

- 1.130 Ester Reinhold – kiri
- 1.131 Imbi Umbleja – kiri
- 1.132 “Höbetäht” – kiri 1
- 1.133 Raili Vister – kiri
- 1.134 Aive Purason – kiri
- 1.135 Varje Riitsaar – kiri
- 1.136 Liia Meltsas – kiri 1
- 1.137 Liia Meltsas – kiri 2
- 1.138 Saima Kirsipuu – kiri
- 1.139 Liivi Orav – kiri 1
- 1.140 Liivi Orav – kiri 2
- 1.141 Liivi Orav – kiri 3
- 1.142 Liivi Orav – kiri 4
- 1.143 Liivi Orav – kiri 5
- 1.144 Liivi Orav – kiri 6
- 1.145 Liivi Orav – kiri 7
- 1.146 Aivi Arjak – kiri
- 1.147 Ave Arjak – kiri 1
- 1.148 Ave Arjak – kiri 2
- 1.149 Valdeko Kalamees – kiri
- 1.150 Urve Talvoja – kiri
- 1.151 Valve Printsman - kiri
- 1.152 Ester Reinhold – kiri a
- 1.152 Ester Reinhold – kiri b
- 1.152 Ester Reinhold – kiri c
- 1.153 Helga Lilleväli – kiri
- 1.154 Alise Zarina – kiri
- 1.155 Viivi Hausmann – kiri
- 1.156 Liivi Orav – kiri 8
- 1.157 Egle Pihlap – kiri
- 1.158 HELME VM VM 10497:3 E
- 1.159 HELME VM VM 9315:2
- 1.160 HELME VM VM 9315:1

# **ERM – Eesti Rahva Muuseum**



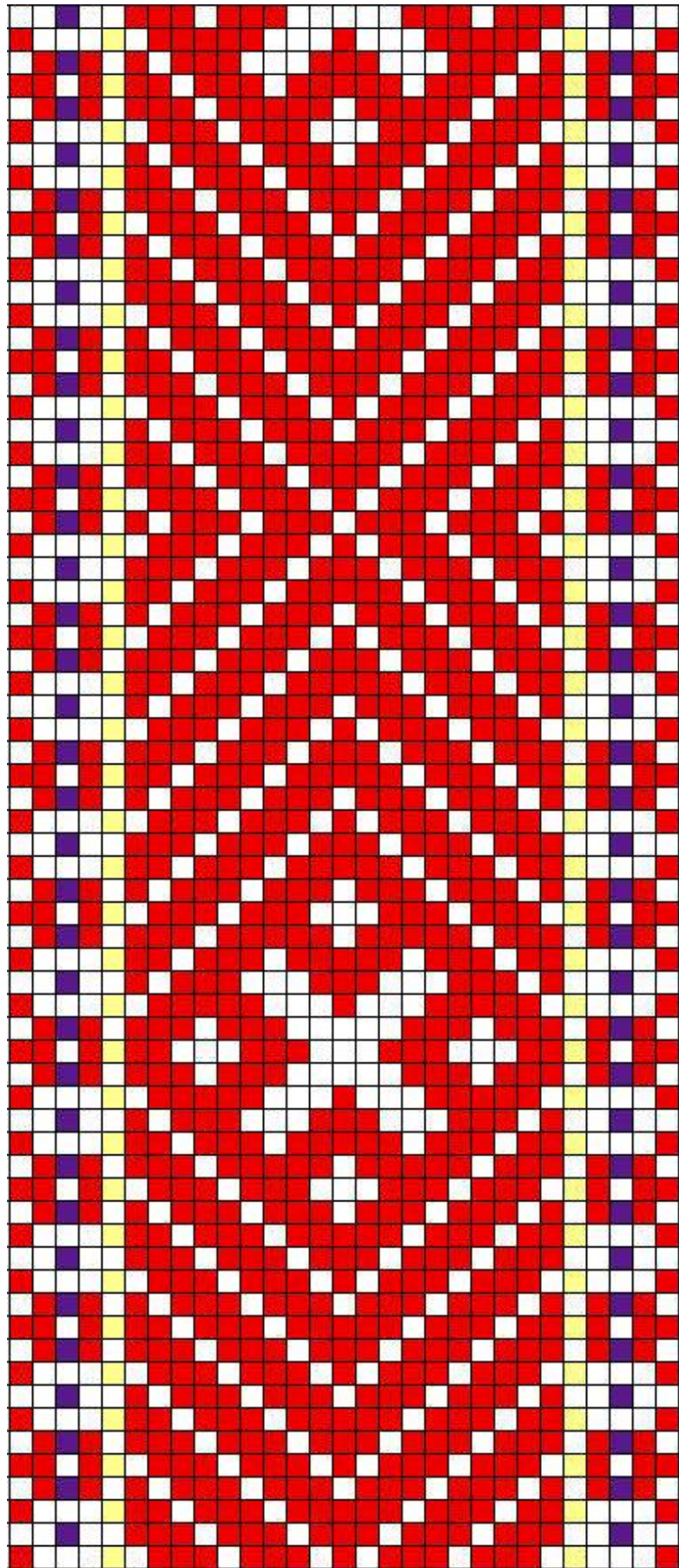

**Helme ERM 176**

## 1.1 Helme ERM 176

- **Materjal:** helepunane, kahvatukollane ja tumelilla villane lõng, taustalõim linane.
- **Mõõdud:** 3,4 x 220 cm, lahtised narmad 12 cm.
- **Kirjeldus:** Helme *naeste* vöö, Helme khk. Ostetud Kodavere kihelkonnast Kavastu talust.
- **Rakendus:**

1 helepunane lõng  
2 linast lõnga  
1 helepunane lõng  
1 linane lõng  
1 tumelilla lõng  
1 linane lõng  
1 helepunane lõng  
2 linast lõnga  
1 kahvatukollane lõng

**19 x**

**2 linast lõnga**  
**1 helepunane lõng**

2 linast lõnga  
1 kahvatukollane lõng  
2 linast lõnga  
1 helepunane lõng  
1 linane lõng  
1 tumelilla lõng  
1 linane lõng  
1 helepunane lõng  
2 linast lõnga  
1 helepunane lõng

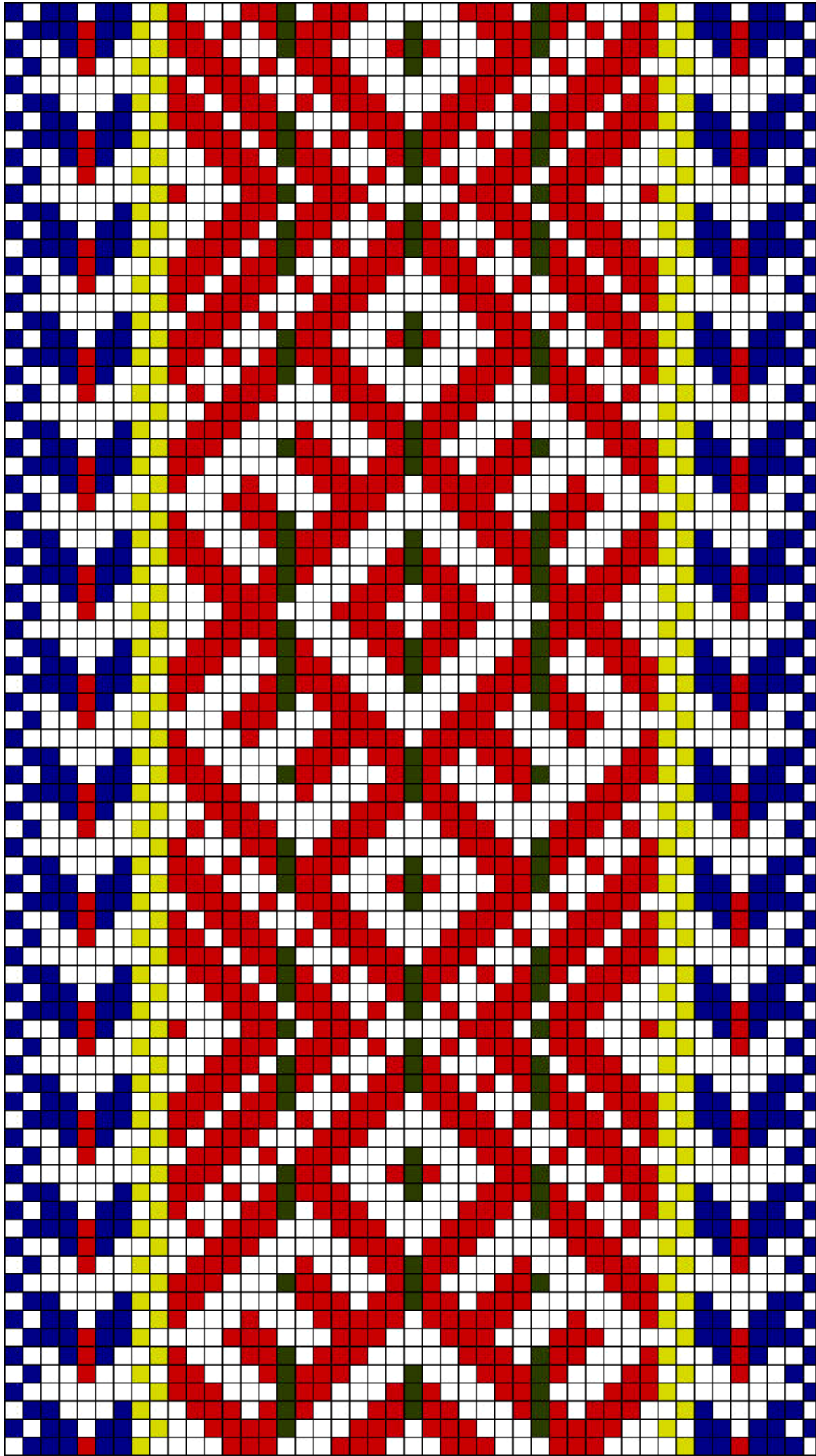

**Helme ERM 179**

## 1.2 Helme ERM 179

- **Materjal:** telliskivipunane, tumeroheline, sinepikollane ja tumesinine villane lõng, taustalõim linane.
- **Möödud:** 5,8 x 242 cm, lahtilõikamata narmad 38 cm.
- **Kirjeldus:** Helme *naeste* vöö (*üöke*). Helme khk. Kogutud 1911.a. Kavastu külast.
- **Rakendus:**

2 linast lõnga  
2 tumesinist lõnga  
2 linast lõnga  
1 tumesinine lõng  
2 linast lõnga  
1 tumesinine lõng  
2 linast lõnga  
1 telliskivipunane lõng  
2 linast lõnga  
1 tumesinine lõng  
2 linast lõnga  
1 tumesinine lõng  
2 linast lõnga  
2 sinepikollast lõnga

**6 x**

**2 linast lõnga**  
**1 telliskivipunane lõng**

2 linast lõnga  
1 tumeroheline lõng

**6 x**

**2 linast lõnga**  
**1 telliskivipunane lõng**

2 linast lõnga  
1 tumeroheline lõng

**6 x**

**2 linast lõnga**  
**1 telliskivipunane lõng**

2 linast lõnga  
1 tumeroheline lõng

**6 x**

**2 linast lõnga**  
**1 telliskivipunane lõng**

2 linast lõnga  
2 sinepikollast lõnga  
2 linast lõnga  
1 tumesinine lõng  
2 linast lõnga  
1 tumesinine lõng  
2 linast lõnga  
1 telliskivipunane lõng  
2 linast lõnga  
1 tumesinine lõng  
2 linast lõnga  
1 tumesinine lõng  
2 linast lõnga  
2 tumesinist lõnga  
2 linast lõnga

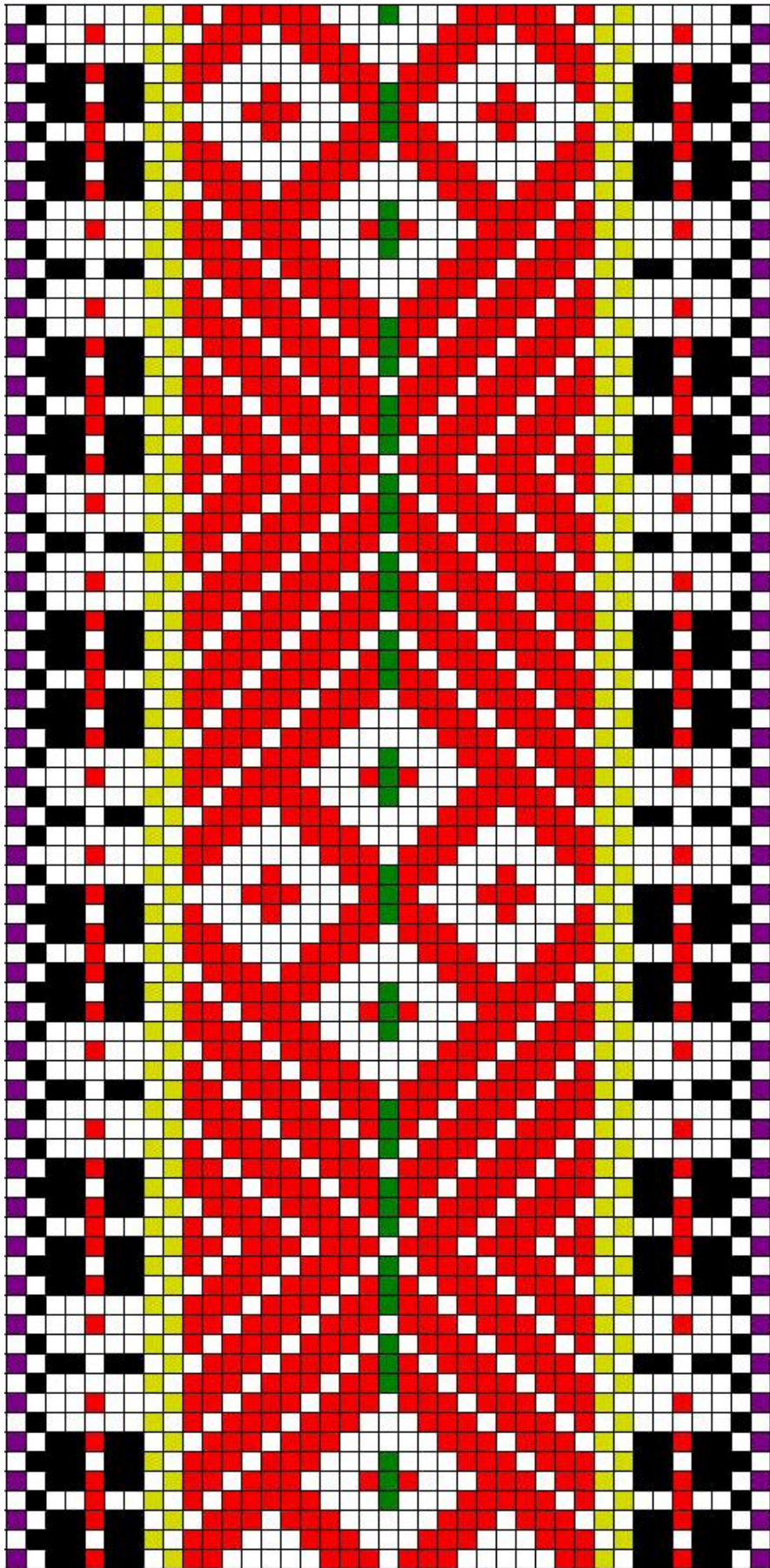

**Helme ERM 3311**

### 1.3 Helme ERM 3311

- **Materjal:** erepunane, roheline, sinepikollane, äärekirja küüdis must ja tumelilla villane lõng, taustalõim linane.
- **Möödud:** 4,8 x 255 cm, narmad 13 cm.
- **Kirjeldus:** *Koetud* Helme khk, Lõve v, Kivija t. Kingitud *säälsamast* (arvatavalt) Miina Siilak. Kogutud 1911.a, vöö vanus siis 20.a.
- **Rakendus:**

2 linast lõnga	1 must lõng
1 tumelilla lõng	2 linast lõnga
1 must lõng	1 must lõng
2 linast lõnga	1 tumelilla lõng
1 must lõng	2 linast lõnga
1 linane lõng	
1 must lõng	
1 linane lõng	
1 erepunane lõng	
1 linane lõng	
1 must lõng	
1 linane lõng	
1 must lõng	
2 linast lõnga	
2 sinepikollast lõnga	

**10 x**

**2 linast lõnga**  
**1 erepunane lõng**

2 linast lõnga  
1 roheline lõng

**10 x**

**2 linast lõnga**  
**1 erepunane lõng**

2 linast lõnga  
2 sinepikollast lõnga  
2 linast lõnga  
1 must lõng  
1 linane lõng  
1 must lõng  
1 linane lõng  
1 erepunane lõng  
1 linane lõng  
1 must lõng  
1 linane lõng

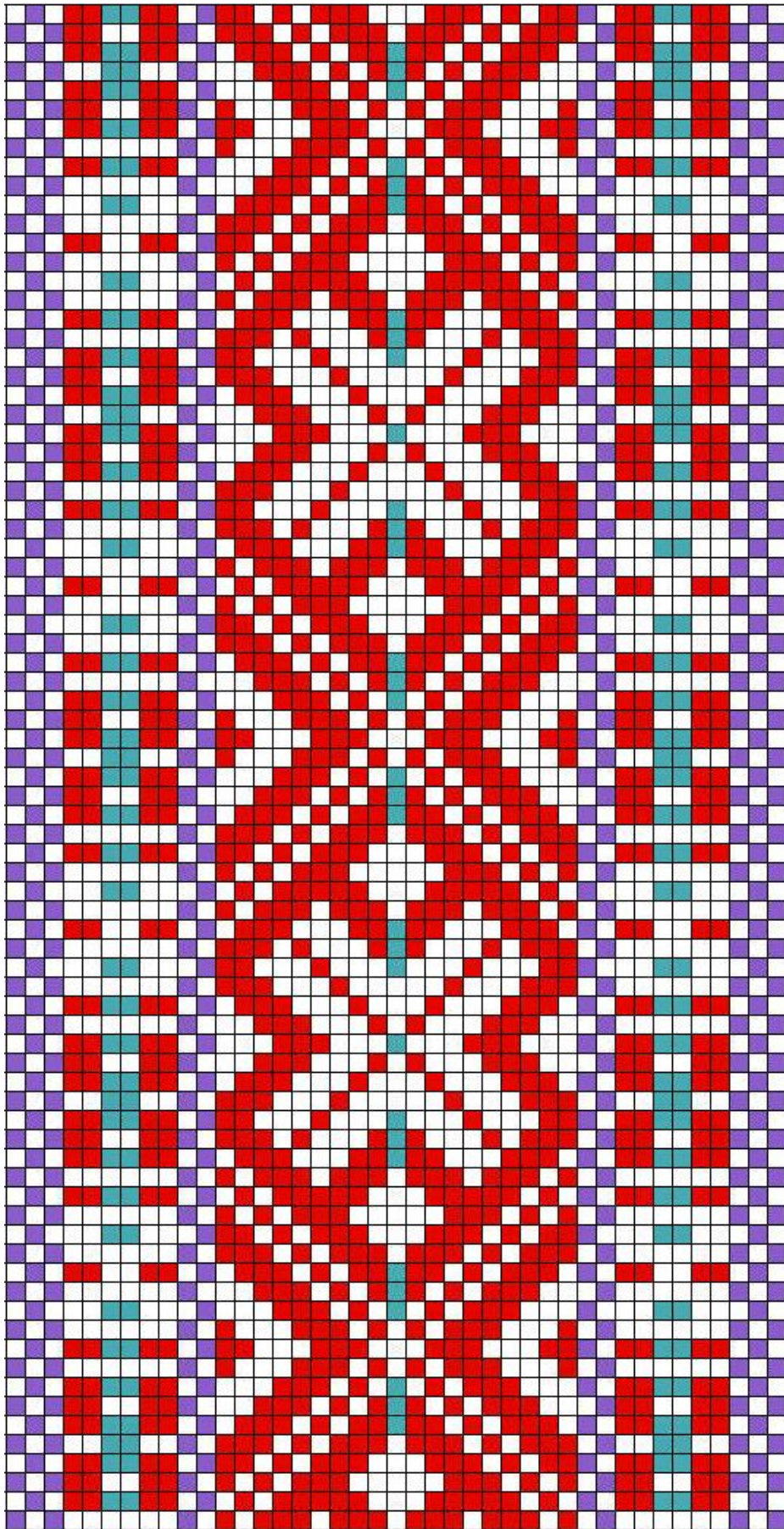

**Helme ERM 3314**

## 1.4 Helme ERM 3314

- **Materjal:** punane, kahvatu sinakasroheline ja helelilla villane lõng, taustalõim linane.
- **Mõõdud:** 5,8 x 238 cm, narmad 20 cm.
- **Kirjeldus:** *Koetud* Helme khk, Kärstna v. Kinkis Mari Kulkin Koorküla v, Kuke talust.
- **Rakendus:**

1 helelilla lõng	1 punane lõng
2 linast lõnga	1 linane lõng
2 helelillat lõnga	1 punane lõng
2 linast lõnga	2 linast lõnga
1 punane lõng	2 helelillat lõnga
1 linane lõng	2 linast lõnga
1 punane lõng	1 helelilla lõng
1 linane lõng	
1 sinakasroheline lõng	
1 linane lõng	
1 sinakasroheline lõng	
1 linane lõng	
1 punane lõng	
1 linane lõng	
1 punane lõng	
2 linast lõnga	
2 helelillat lõnga	

**9 x**

**2 linast lõnga**  
**1 punane lõng**

2 linast lõnga  
1 sinakasroheline lõng

**9 x**

**2 linast lõnga**  
**1 punane lõng**

2 linast lõnga  
2 helelillat lõnga  
2 linast lõnga  
1 punane lõng  
1 linane lõng  
1 punane lõng  
1 linane lõng  
1 sinakasroheline lõng  
1 linane lõng  
1 sinakasroheline lõng  
1 linane lõng



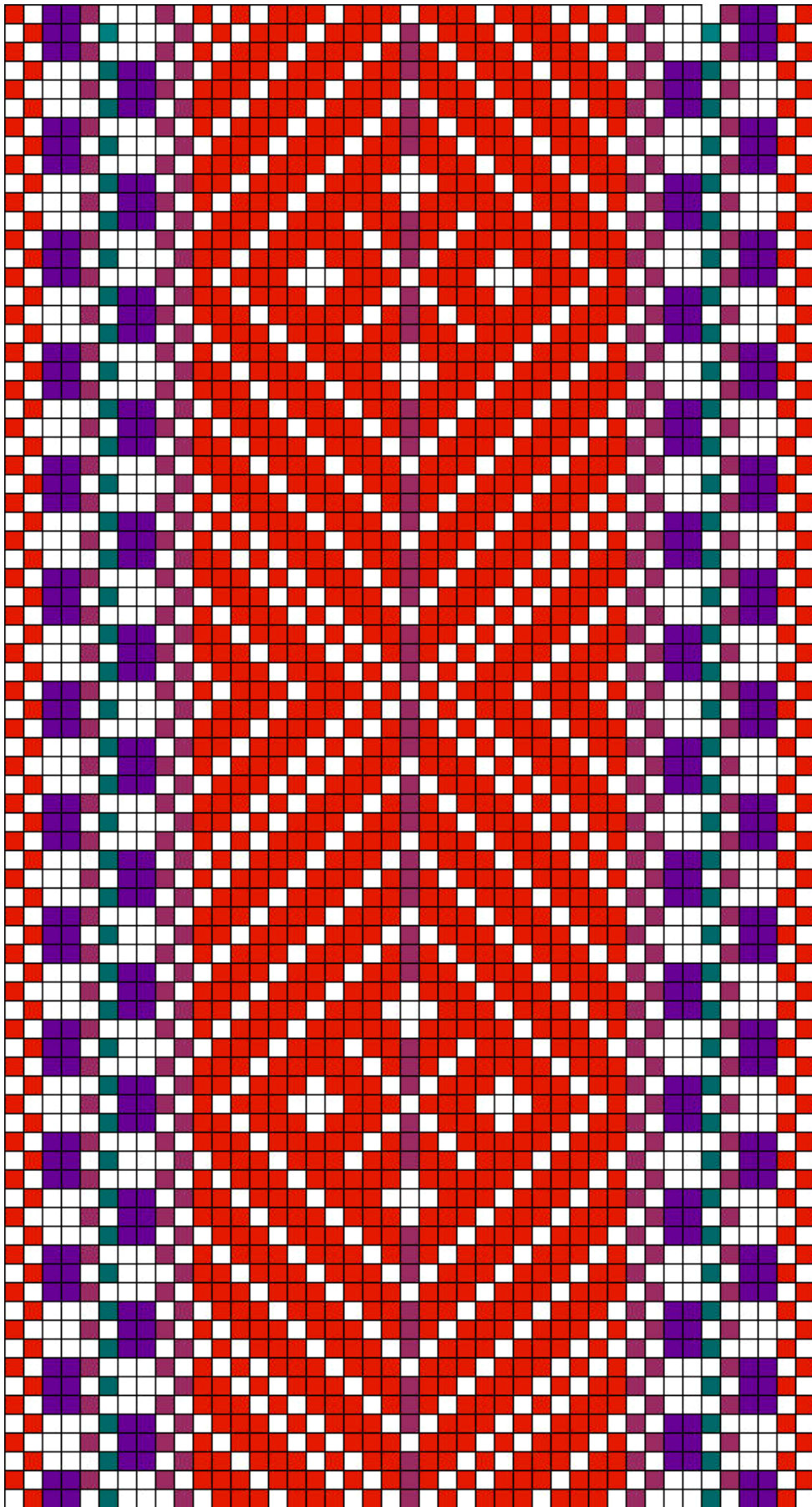

**Helme ERM 3315**

## 1.5 Helme ERM 3315

- **Materjal:** punane, sinakasroheline, tumedam vanaroosalilla ja tumelilla villane lõng, taustalõim linane.
- **Mõõdud:** 5,3 x 251 cm, ühte patsi palmitsetud narmad 18 cm.
- **Kirjeldus:** *Koetud* Helme khk, Holdre v, Sillaotsa t. Kinkis Liisa Konts Hummuli v, Tihu talust.
- **Rakendus:**

2 linast lõnga  
2 punast lõnga  
2 linast lõnga  
1 tumelilla lõng  
1 linane lõng  
1 tumelilla lõng  
2 linast lõnga  
1 vanaroosalilla lõng  
1 sinakasroheline lõng  
2 linast lõnga  
1 tumelilla lõng  
1 linane lõng  
1 tumelilla lõng  
2 linast lõnga  
2 vanaroosalillat lõnga

1 vanaroosalilla lõng  
2 linast lõnga  
1 tumelilla lõng  
1 linane lõng  
1 tumelilla lõng  
2 linast lõnga  
2 punast lõnga  
2 linast lõnga

11 x

**2 linast lõnga**  
**1 punane lõng**

2 linast lõnga  
1 vanaroosalilla lõng

11 x

**2 linast lõnga**  
**1 punane lõng**

2 linast lõnga  
2 vanaroosalillat lõnga  
2 linast lõnga  
1 tumelilla lõng  
1 linane lõng  
1 tumelilla lõng  
2 linast lõnga  
1 sinakasroheline lõng

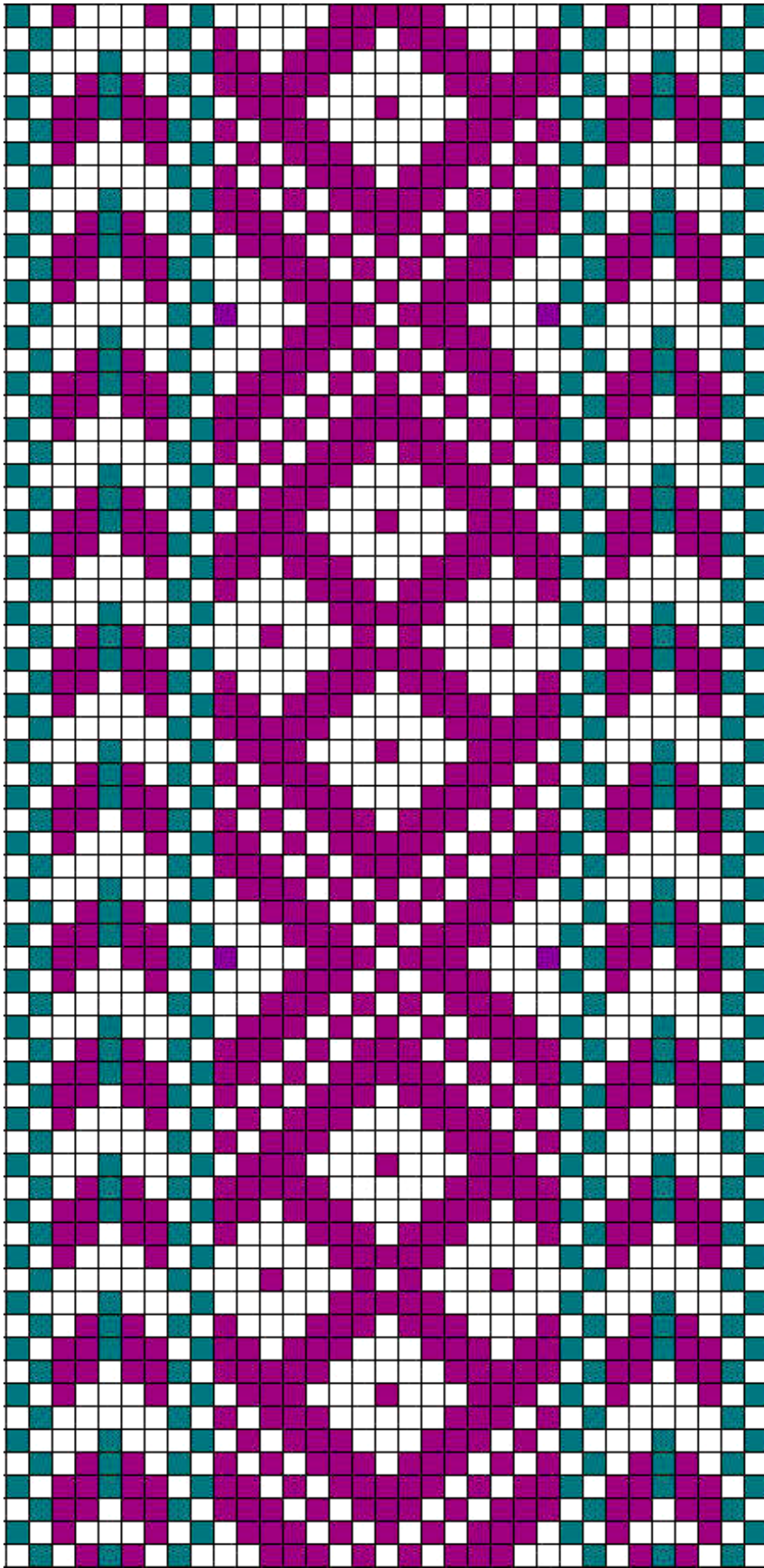

**Helme ERM 3316**

## 1.6 Helme ERM 3316

- **Materjal:** tumedam roosakaslilla ja meresinine villane lõng, taustalõim linane.
- **Mõõdud:** 6,3 x 250 cm, narmad 19 cm.
- **Kirjeldus:** *Koetud* Helme khk. Kinkis Miina Hendrikson Helme khk Panksepalt.
- **Rakendus:**

2 linast lõnga  
2 meresinist lõnga  
2 linast lõnga  
1 roosakaslilla lõng  
2 linast lõnga  
1 roosakaslilla lõng  
2 linast lõnga  
1 meresinine lõng  
2 linast lõnga  
1 roosakaslilla lõng  
2 linast lõnga  
1 roosakaslilla lõng  
2 linast lõnga  
2 meresinist lõnga

**15 x**

**2 linast lõnga**  
**1 roosakaslilla lõng**

2 linast lõnga  
2 meresinist lõnga  
2 linast lõnga  
1 roosakaslilla lõng  
2 linast lõnga  
1 roosakaslilla lõng  
2 linast lõnga  
1 meresinine lõng  
2 linast lõnga  
1 roosakaslilla lõng  
2 linast lõnga  
1 roosakaslilla lõng  
2 linast lõnga  
2 meresinist lõnga  
2 linast lõnga

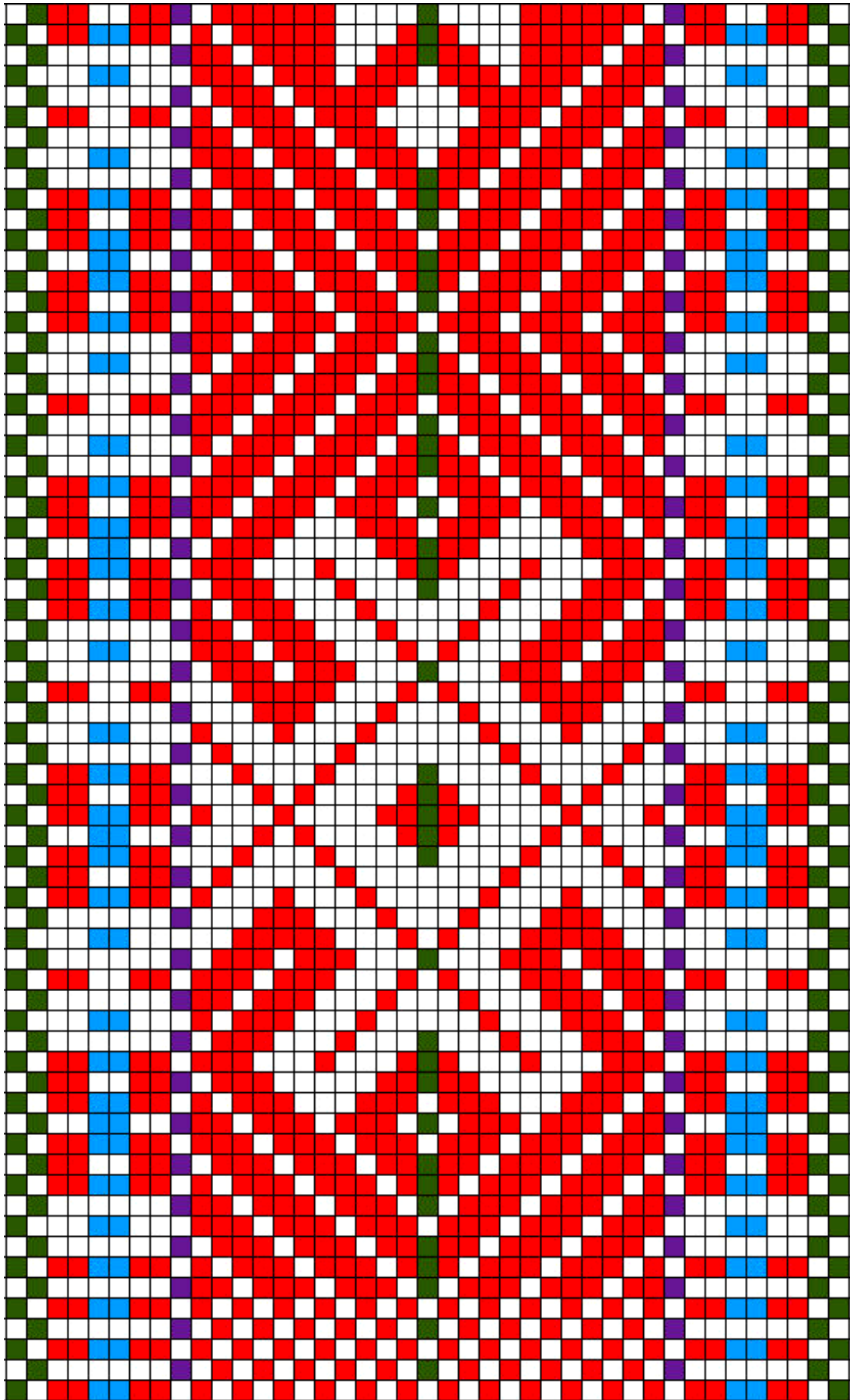

Helme ERM 3320 a

## 1.7 Helme ERM 3320 a

- **Materjal:** erepunane, särav tumeroheline, lilla ja helesinine villane lõng, taustalõim jämedam linane.
- **Mõõdud:** 6 x 243 cm, narmad 20 cm.
- **Kirjeldus:** Ööke Helme khk, Patküla v. Kinkis August Pehme Helme khk, Vilsu talust. Kogutud 1911.a, vöö vanus siis 80.a.

Nn kahe otsaga vöö (b, c). Vöö ühes otsas (a) on 1 erinev motiiv, sellele järgneb kiri (b), mis kordub poole vöö ulatuses. Kiri (c) kordub vöö teise poole ulatuses.

- **Rakendus:**

2 linast lõnga  
2 tumerohelist lõnga  
2 linast lõnga  
1 erepunane lõng  
1 linane lõng  
1 erepunane lõng  
1 linane lõng  
1 helesinine lõng  
1 linane lõng  
1 helesinine lõng  
1 linane lõng  
1 erepunane lõng  
1 linane lõng  
1 erepunane lõng  
2 linast lõnga  
1 lilla lõng

1 linane lõng  
1 helesinine lõng  
1 linane lõng  
1 helesinine lõng  
1 linane lõng  
1 erepunane lõng  
1 linane lõng  
1 erepunane lõng  
2 linast lõnga  
2 tumerohelist lõnga  
2 linast lõnga

11 x

**2 linast lõnga**  
**1 erepunane lõng**

2 linast lõnga  
1 tumeroheline lõng

11 x

**2 linast lõnga**  
**1 erepunane lõng**

2 linast lõnga  
1 lilla lõng  
2 linast lõnga  
1 erepunane lõng  
1 linane lõng  
1 erepunane lõng

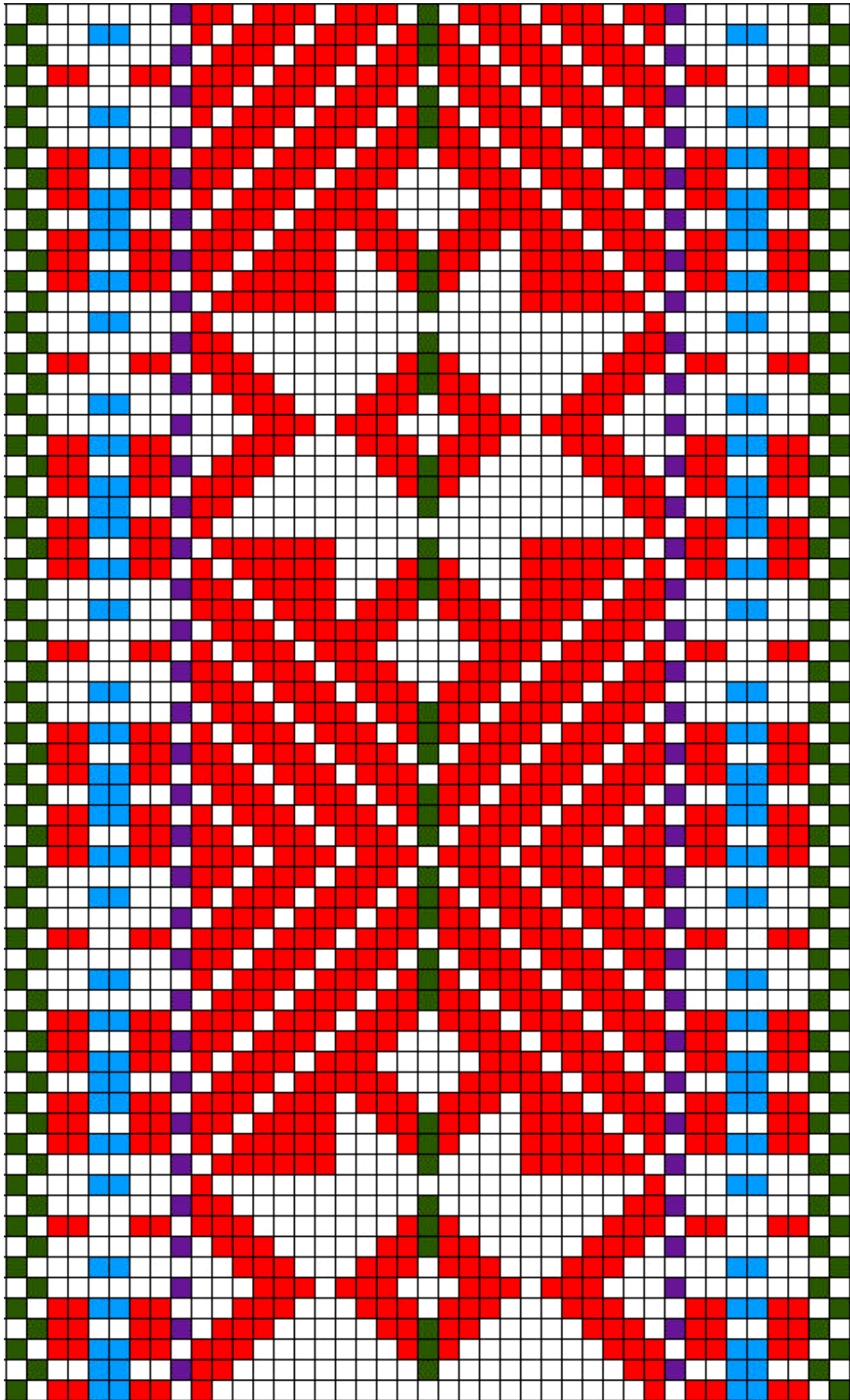

Helme ERM 3320 b

## 1.7 Helme ERM 3320 b

- **Materjal:** erepunane, särav tumeroheline, lilla ja helesinine villane lõng, taustalõim jämedam linane.
- **Mõõdud:** 6 x 243 cm, narmad 20 cm.
- **Kirjeldus:** Ööke Helme khk, Patküla v. Kinkis August Pehme Helme khk, Vilsu talust. Kogutud 1911.a, vöö vanus siis 80.a.

Nn kahe otsaga vöö (b, c). Vöö ühes otsas (a) on 1 erinev motiiv, sellele järgneb kiri (b), mis kordub poole vöö ulatuses. Kiri (c) kordub vöö teise poole ulatuses.

- **Rakendus:**

2 linast lõnga  
2 tumerohelist lõnga  
2 linast lõnga  
1 erepunane lõng  
1 linane lõng  
1 erepunane lõng  
1 linane lõng  
1 helesinine lõng  
1 linane lõng  
1 helesinine lõng  
1 linane lõng  
1 erepunane lõng  
1 linane lõng  
1 erepunane lõng  
2 linast lõnga  
1 lilla lõng

1 linane lõng  
1 helesinine lõng  
1 linane lõng  
1 helesinine lõng  
1 linane lõng  
1 erepunane lõng  
1 linane lõng  
1 erepunane lõng  
2 linast lõnga  
2 tumerohelist lõnga  
2 linast lõnga

11 x

**2 linast lõnga**  
**1 erepunane lõng**

2 linast lõnga  
1 tumeroheline lõng

11 x

**2 linast lõnga**  
**1 erepunane lõng**

2 linast lõnga  
1 lilla lõng  
2 linast lõnga  
1 erepunane lõng  
1 linane lõng  
1 erepunane lõng



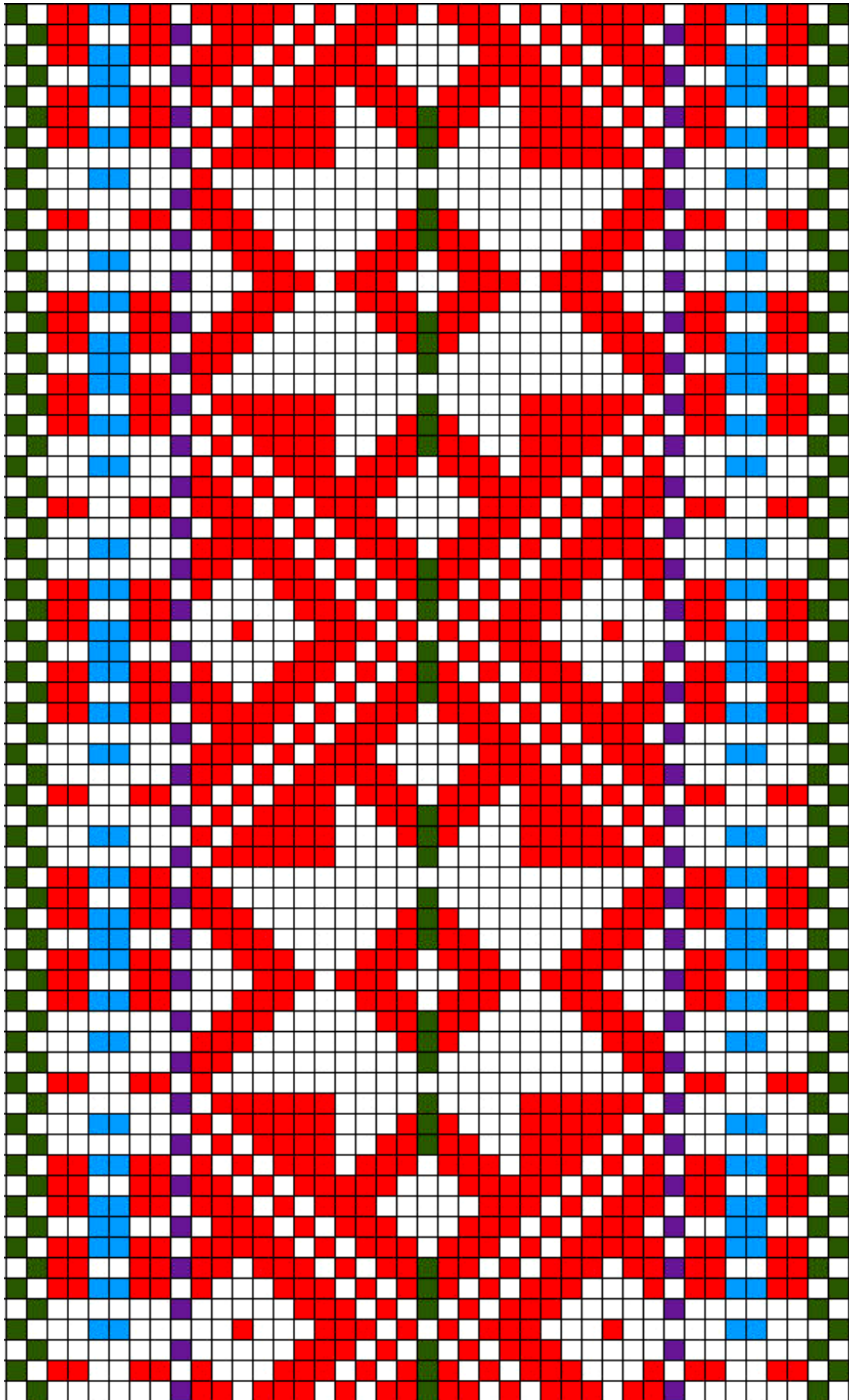

Helme ERM 3320 c

## 1.7 Helme ERM 3320 c

- **Materjal:** erepunane, särav tumeroheline, lilla ja helesinine villane lõng, taustalõim jämedam linane.
- **Mõõdud:** 6 x 243 cm, narmad 20 cm.
- **Kirjeldus:** Ööke Helme khk, Patküla v. Kinkis August Pehme Helme khk, Vilsu talust. Kogutud 1911.a, vöö vanus siis 80.a.

Nn kahe otsaga vöö (b, c). Vöö ühes otsas (a) on 1 erinev motiiv, sellele järgneb kiri (b), mis kordub poole vöö ulatuses. Kiri (c) kordub vöö teise poole ulatuses.

- **Rakendus:**

2 linast lõnga  
2 tumerohelist lõnga  
2 linast lõnga  
1 erepunane lõng  
1 linane lõng  
1 erepunane lõng  
1 linane lõng  
1 helesinine lõng  
1 linane lõng  
1 helesinine lõng  
1 linane lõng  
1 erepunane lõng  
1 linane lõng  
1 erepunane lõng  
2 linast lõnga  
1 lilla lõng

1 linane lõng  
1 helesinine lõng  
1 linane lõng  
1 helesinine lõng  
1 linane lõng  
1 erepunane lõng  
1 linane lõng  
1 erepunane lõng  
2 linast lõnga  
2 tumerohelist lõnga  
2 linast lõnga

11 x

**2 linast lõnga**  
**1 erepunane lõng**

2 linast lõnga  
1 tumeroheline lõng

11 x

**2 linast lõnga**  
**1 erepunane lõng**

2 linast lõnga  
1 lilla lõng  
2 linast lõnga  
1 erepunane lõng  
1 linane lõng  
1 erepunane lõng

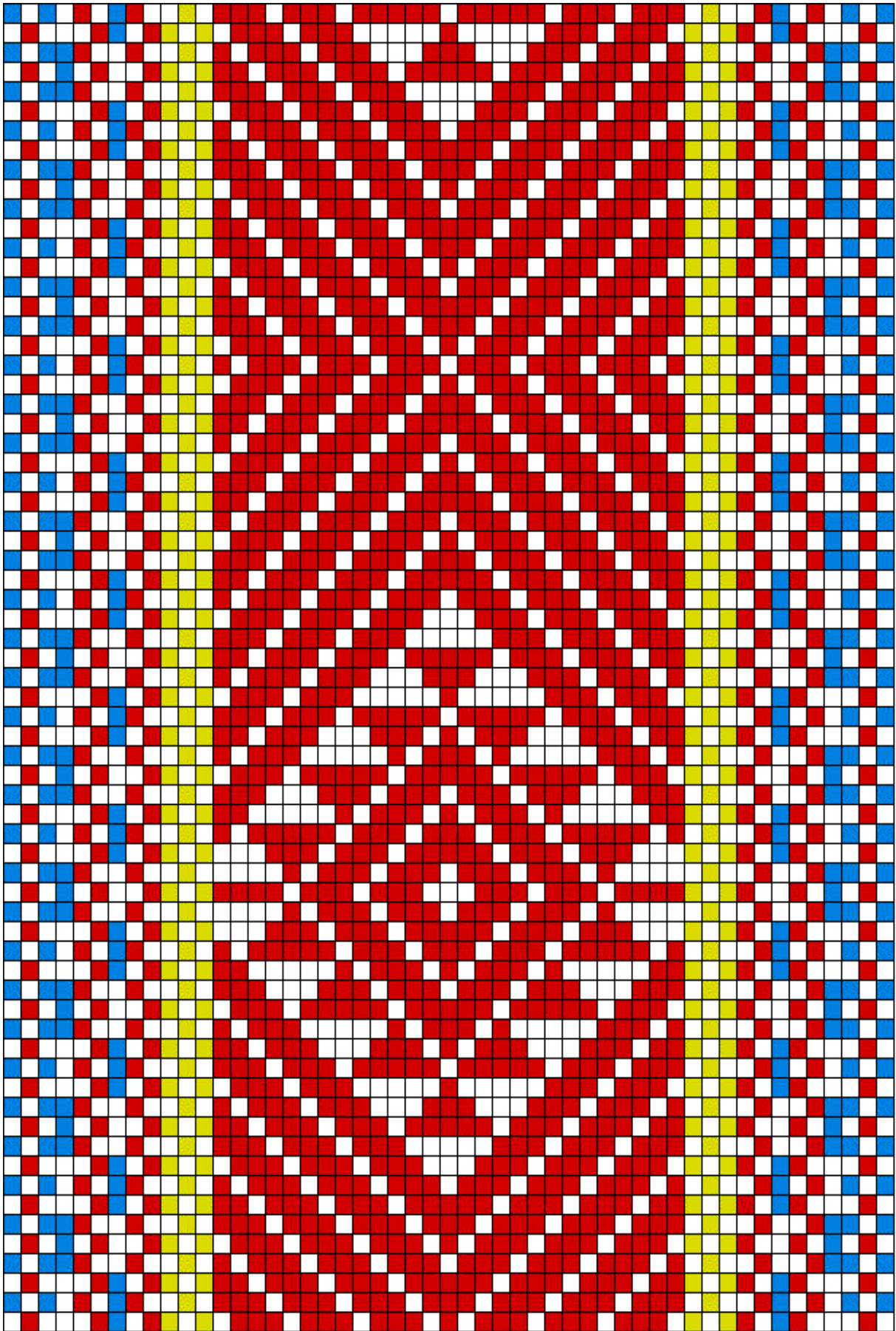

Helme ERM 3321

## 1.8 Helme ERM 3321

- **Materjal:** telliskivipunane, sinepikollane ja helesinine villane lõng, taustalõim linane.
- **Mõõdud:** 7 x 240 cm, narmad 19 cm.
- **Kirjeldus:** Ööke Helme mõisast. Kinkis Minna Reimund Helme khk, Jõgeveste v, Nähri talust. Kogutud 1911.a, vöö vanus siis 30.a.  
Hambakiri – E. Astel "Eesti vööd" lk 112.

- **Rakendus:**

- 1 helesinine lõng
- 2 linast lõnga
- 1 telliskivipunane lõng
- 1 helesinine lõng
- 2 linast lõnga
- 1 helesinine lõng
- 2 linast lõnga
- 2 telliskivipunast lõnga
- 2 linast lõnga
- 1 helesinine lõng
- 2 linast lõnga
- 2 telliskivipunast lõnga
- 2 linast lõnga
- 3 sinepikollast lõnga

**27 x**

- 2 linast lõnga**
- 1 telliskivipunane lõng**

- 2 linast lõnga
- 3 sinepikollast lõnga
- 2 linast lõnga
- 2 telliskivipunast lõnga
- 2 linast lõnga
- 1 helesinine lõng
- 2 linast lõnga
- 2 telliskivipunast lõnga
- 2 linast lõnga
- 1 helesinine lõng
- 2 linast lõnga
- 1 helesinine lõng
- 1 telliskivipunane lõng
- 2 linast lõnga
- 1 helesinine lõng

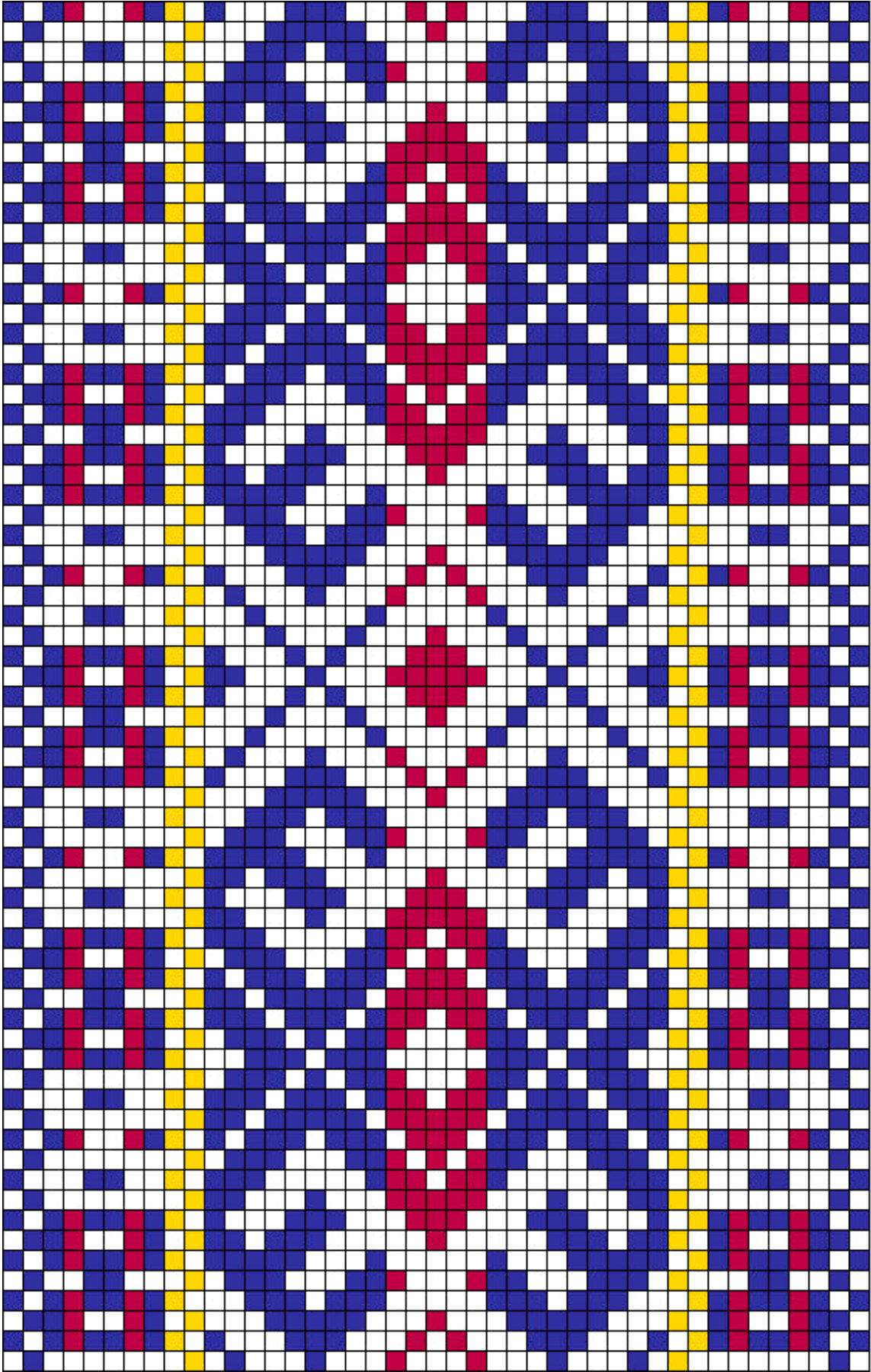

**Helme ERM 3322**

## 1.9 Helme ERM 3322

- **Materjal:** tume kirsipunane, helekollane ja hele potisinine villane lõng, taustalõim linane.
- **Mõõdud:** 6,8 x 279 cm, narmad 15 cm.
- **Kirjeldus:** Helme khk, Jõgeveste v, Tehvandi t. Kinkis Liine Laamann. Kogutud 1911.a, vöö vanus siis 30.a.

- **Rakendus:**

2 linast lõnga	1 linane lõng
2 potisinist lõnga	1 potisinine lõng
2 linast lõnga	1 linane lõng
1 potisinine lõng	1 kirsipunane lõng
1 linane lõng	1 linane lõng
1 kirsipunane lõng	1 potisinine lõng
1 linane lõng	2 linast lõnga
1 potisinine lõng	2 potisinist lõnga
1 linane lõng	2 linast lõnga
1 potisinine lõng	
1 linane lõng	
1 kirsipunane lõng	
1 linane lõng	
1 potisinine lõng	
2 linast lõnga	
2 helekollast lõnga	

**9 x**

**2 linast lõnga**  
**1 potisinine lõng**

**5 x**

**2 linast lõnga**  
**1 kirsipunane lõng**

**9 x**

**2 linast lõnga**  
**1 potisinine lõng**

2 linast lõnga  
2 helekollast lõnga  
2 linast lõnga  
1 potisinine lõng  
1 linane lõng  
1 kirsipunane lõng  
1 linane lõng  
1 potisinine lõng

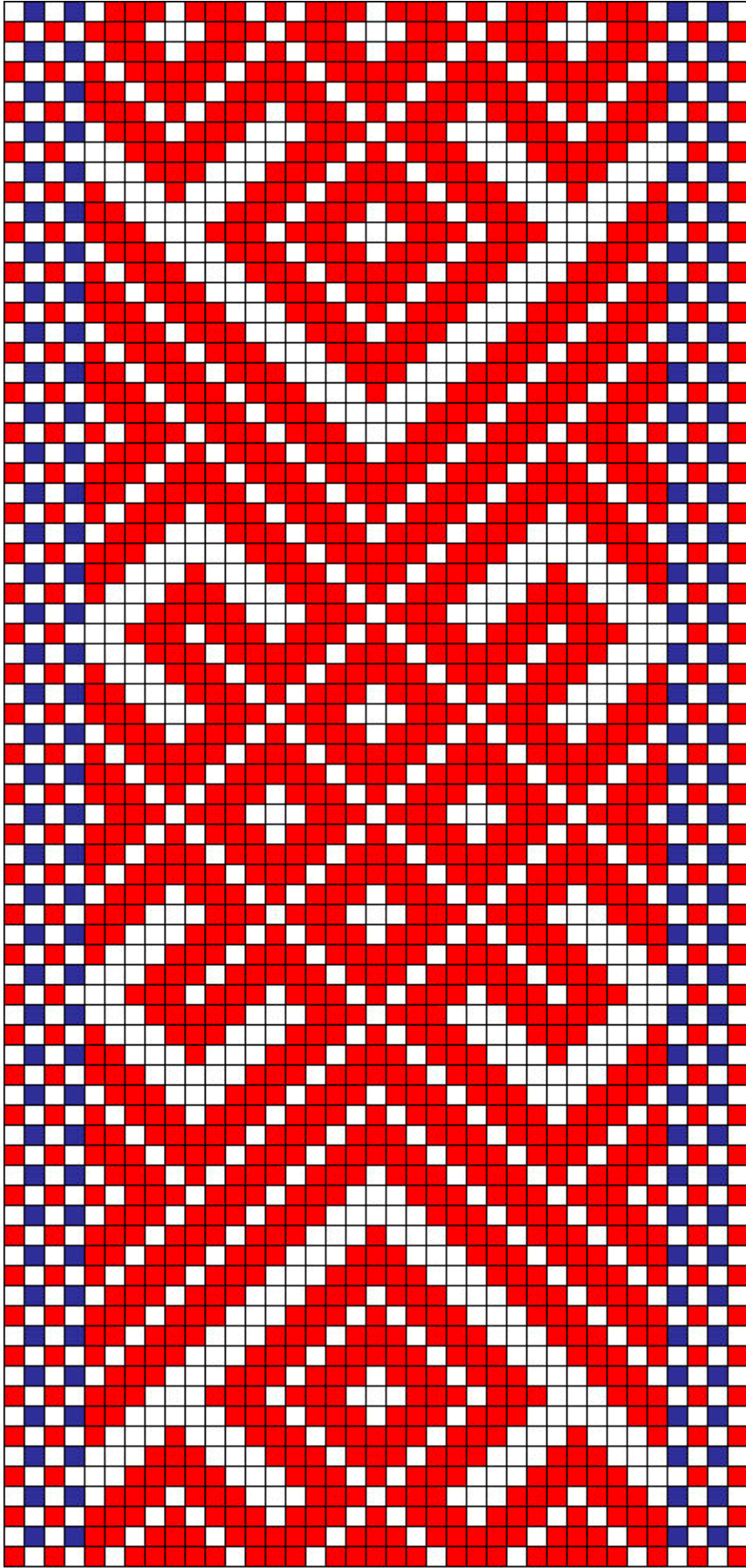

**Helme ERM 3323**

## 1.10 Helme ERM 3323

- **Materjal:** helepunane ja tumesinine villane lõng, taustalõim peenike linane.
- **Mõõdud:** 3,3 x 222 cm, narmad 18 cm.
- **Kirjeldus:** Ööke Helme khk, Kärstna v, Patsi t. Kinkis Miina Kallas. Kogutud 1911.a, vöö vanus siis 20.a.

- **Rakendus:**

1 helepunane lõng  
2 linast lõnga  
1 tumesinine lõng  
1 helepunane lõng  
1 tumesinine lõng

**29 x**

**2 linast lõnga**  
**1 helepunane lõng**

2 linast lõnga  
1 tumesinine lõng  
1 helepunane lõng  
1 tumesinine lõng  
2 linast lõnga  
1 helepunane lõng



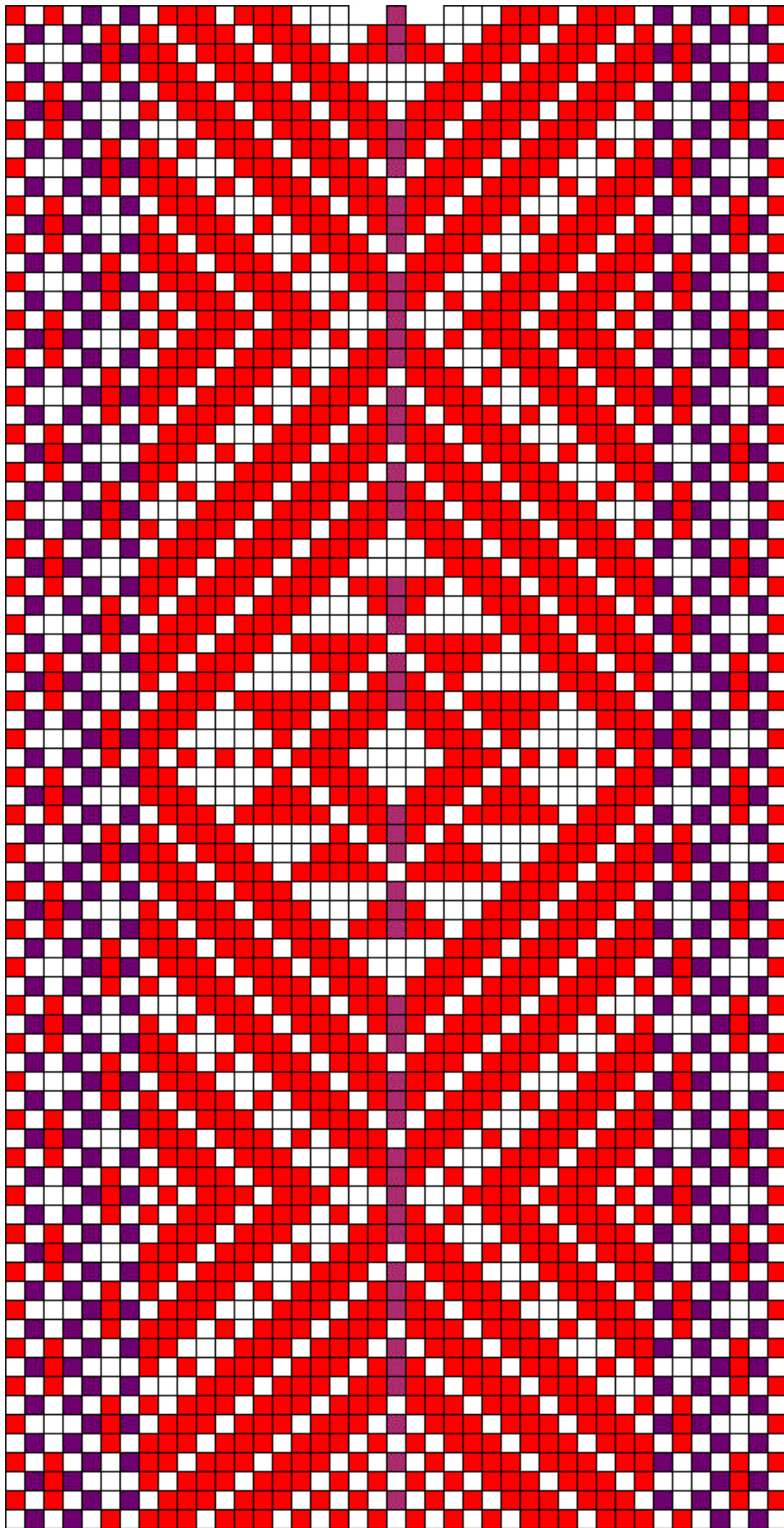

**Helme ERM 3327 a**

## 1.11 Helme ERM 3327 a

- **Materjal:** helepunane, roosakaslilla ja tumelilla villane lõng, taustalõim linane.
- **Mõõdud:** 5,8 x 194 cm (keskel õmblus – 96 cm), narmad 19 cm.
- **Kirjeldus:** Ööke Helme khk, Leebiku v, Mustametsa t. Kogutud 1911.a, vöö vanus siis 20.a.

Nn kahe otsaga vöö – algus, poole vöö kiri (a).

- **Rakendus:**

2 linast lõnga  
1 helepunane lõng  
1 tumelilla lõng  
2 linast lõnga  
1 helepunane lõng  
2 linast lõnga  
2 tumelillat lõnga  
2 linast lõnga  
1 helepunane lõng  
2 linast lõnga  
1 tumelilla lõng

**13 x**

**2 linast lõnga**  
**1 helepunane lõng**

2 linast lõnga  
1 roosakaslilla lõng

**13 x**

**2 linast lõnga**  
**1 telliskivipunane lõng**

2 linast lõnga  
1 tumelilla lõng  
2 linast lõnga  
1 helepunane lõng  
2 linast lõnga  
2 tumelillat lõnga  
2 linast lõnga  
1 helepunane lõng  
2 linast lõnga  
1 tumelilla lõng  
1 helepunane lõng  
2 linast lõnga

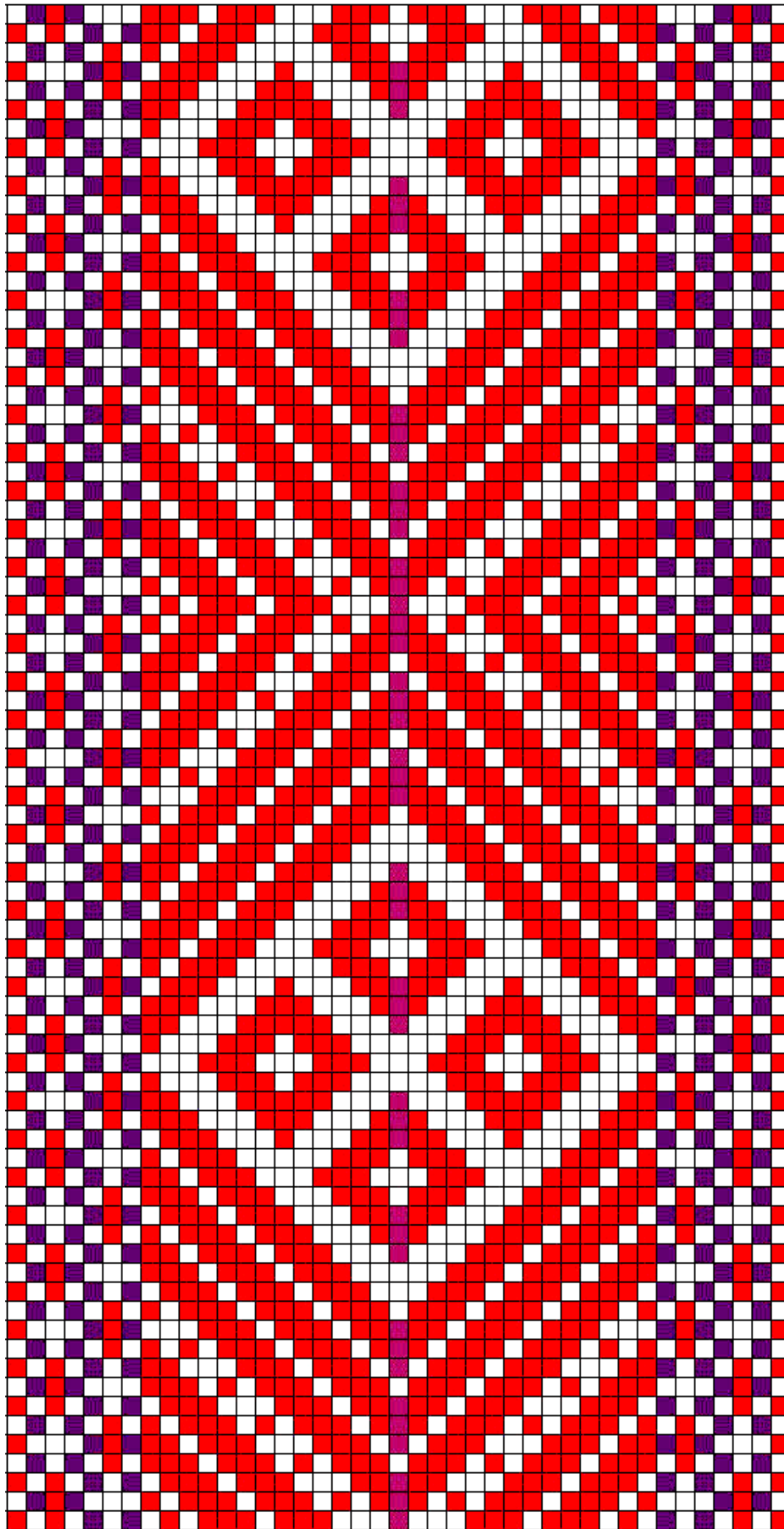

**Helme ERM 3327 b**

## 1.11 Helme ERM 3327 b

- **Materjal:** helepunane, roosakaslilla ja tumelilla villane lõng, taustalõim linane.
- **Mõõdud:** 5,8 x 194 cm (keskel õmblus – 96 cm), narmad 19 cm.
- **Kirjeldus:** Ööke Helme khk, Leebiku v, Mustametsa t. Kogutud 1911.a, vöö vanus siis 20.a.

Nn kahe otsaga vöö – poole vöö kiri (b).

- **Rakendus:**

2 linast lõnga  
1 helepunane lõng  
1 tumelilla lõng  
2 linast lõnga  
1 helepunane lõng  
2 linast lõnga  
2 tumelillat lõnga  
2 linast lõnga  
1 helepunane lõng  
2 linast lõnga  
1 tumelilla lõng

**13 x**

**2 linast lõnga**  
**1 helepunane lõng**

2 linast lõnga  
1 roosakaslilla lõng

**13 x**

**2 linast lõnga**  
**1 telliskivipunane lõng**

2 linast lõnga  
1 tumelilla lõng  
2 linast lõnga  
1 helepunane lõng  
2 linast lõnga  
2 tumelillat lõnga  
2 linast lõnga  
1 helepunane lõng  
2 linast lõnga  
1 tumelilla lõng  
1 helepunane lõng  
2 linast lõnga

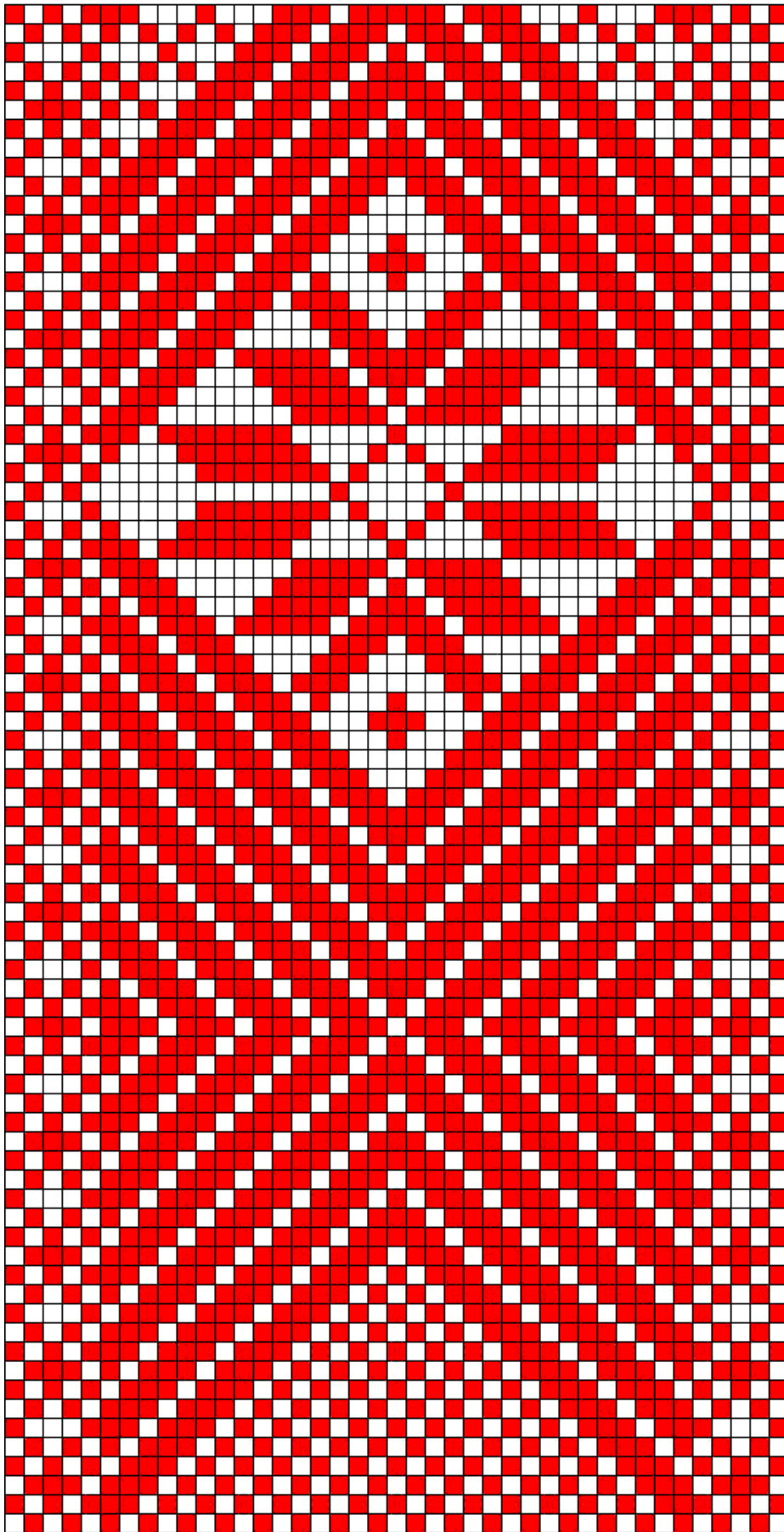

**Helme ERM 3328 a**

## 1.12 Helme ERM 3328 a

- **Materjal:** erepunane villane lõng, taustalõim peenike linane.
- **Mõõdud:** 4,8 x 231 cm, narmad 16 cm.
- **Kirjeldus:** Helme khk, Holdre v, Merdi t. Kinkis Mari Habicht. Kogutud 1911.a, vöö vanus siis 20.a.  
Vöö algus (a).

- **Rakendus:**

2 linast lõnga  
2 erepunast lõnga  
2 linast lõnga  
1 erepunane lõng  
2 linast lõnga  
2 erepunast lõnga

**31 x**

**2 linast lõnga**  
**1 erepunane lõng**

2 linast lõnga  
2 erepunast lõnga  
2 linast lõnga  
1 erepunane lõng  
2 linast lõnga  
2 erepunast lõnga  
2 linast lõnga

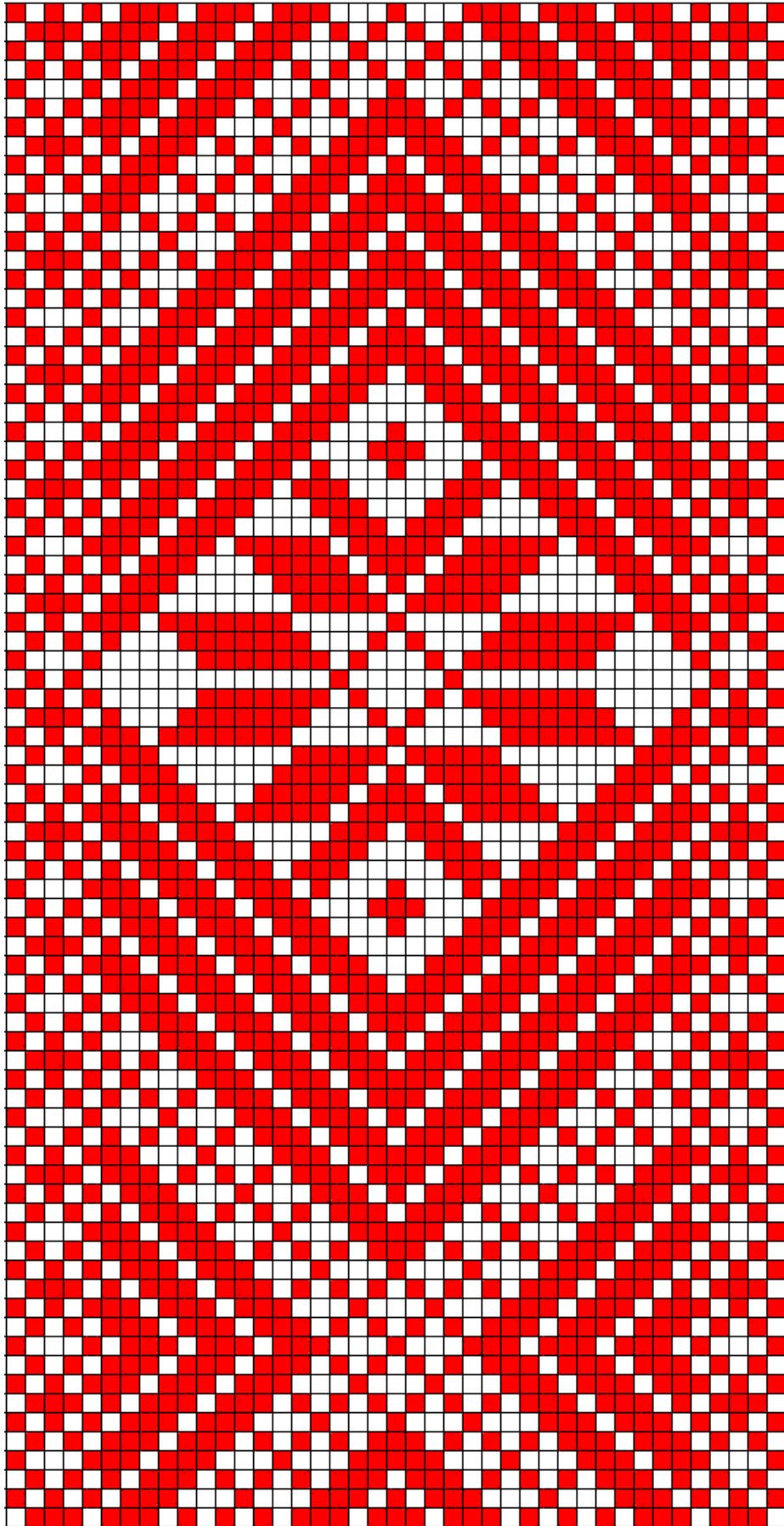

**Helme ERM 3328 b**

## 1.12 Helme ERM 3328 b

- **Materjal:** erepunane villane lõng, taustalõim peenike linane.
- **Mõõdud:** 4,8 x 231 cm, narmad 16 cm.
- **Kirjeldus:** Helme khk, Holdre v, Merdi t. Kinkis Mari Habicht. Kogutud 1911.a, vöö vanus siis 20.a.

Vöö järg (b).

- **Rakendus:**

2 linast lõnga  
2 erepunast lõnga  
2 linast lõnga  
1 erepunane lõng  
2 linast lõnga  
2 erepunast lõnga

**31 x**

**2 linast lõnga**  
**1 erepunane lõng**

2 linast lõnga  
2 erepunast lõnga  
2 linast lõnga  
1 erepunane lõng  
2 linast lõnga  
2 erepunast lõnga  
2 linast lõnga



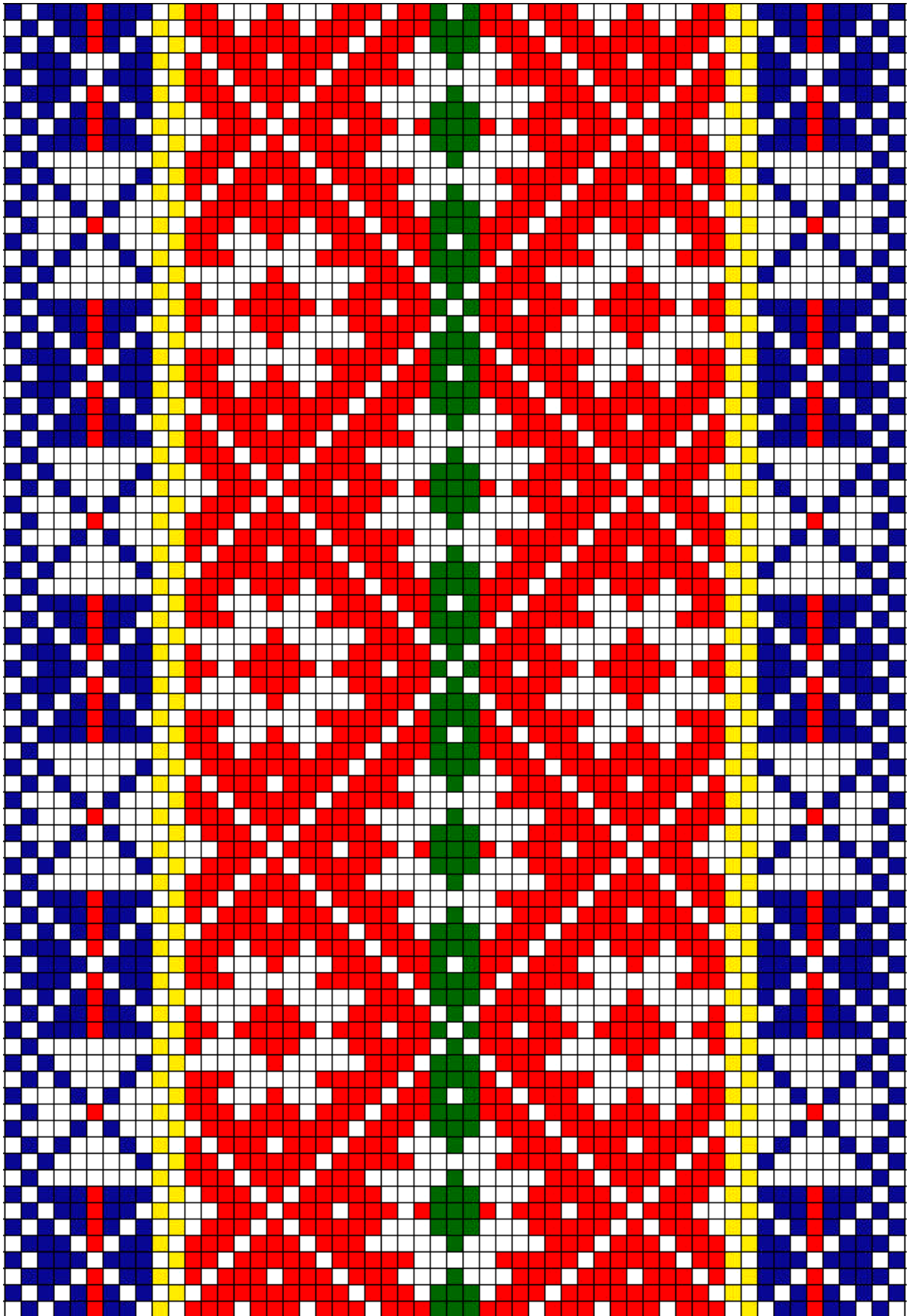

**Helme ERM 3329**

### 1.13 Helme ERM 3329

- **Materjal:** punane, kollane, roheline ja sinine villane lõng, taustalõim linane.
- **Mõõdud:** 8,2 x 264 cm, narmad 19 cm.
- **Kirjeldus:** *Koetud* Helme khk, Jõgeveste v, Anuse t. Kinkis Leenu Kirs. Kogutud 1911.a, vöö vanus siis 60.a.
- **Rakendus:**

2 linast lõnga	2 linast lõnga
2 sinist lõnga	1 punane lõng
2 linast lõnga	2 linast lõnga
1 sinine lõng	1 sinine lõng
2 linast lõnga	2 linast lõnga
1 sinine lõng	1 sinine lõng
2 linast lõnga	2 linast lõnga
1 sinine lõng	1 sinine lõng
2 linast lõnga	2 linast lõnga
1 punane lõng	2 sinist lõnga
2 linast lõnga	2 linast lõnga
1 sinine lõng	
2 linast lõnga	
1 sinine lõng	
2 linast lõnga	
1 sinine lõng	
2 linast lõnga	
2 kollast lõnga	

**15 x**  
**2 linast lõnga**  
**1 punane lõng**

**3 x**  
**2 linast lõnga**  
**1 roheline lõng**

**15 x**  
**2 linast lõnga**  
**1 punane lõng**

2 linast lõnga  
2 kollast lõnga  
2 linast lõnga  
1 sinine lõng  
2 linast lõnga  
1 sinine lõng  
2 linast lõnga  
1 sinine lõng

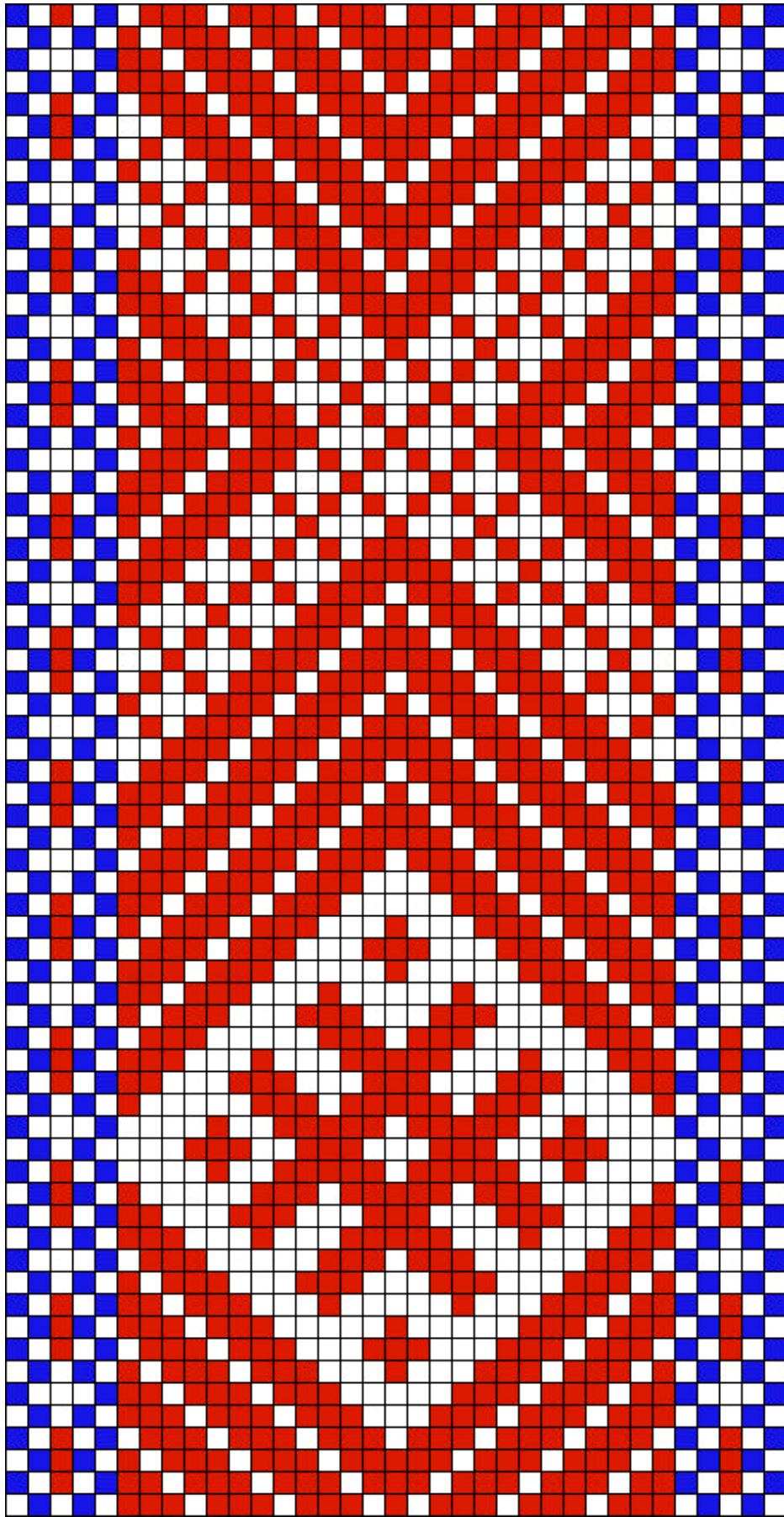

**Helme ERM 3330**

## 1.14 Helme ERM 3330

- **Materjal:** punane ja sinine villane lõng, taustalõim linane.
- **Mõõdud:** 4,4 x 232 cm, narmad 16 cm.
- **Kirjeldus:** *Koetud* Tõrvas. Kinkis Mai Põder Helme khk, Holdre v, Kirbu t. Kogutud 1911.a, vöö vanus siis 40.a.

- **Rakendus:**

2 linast lõnga  
2 sinist lõnga  
2 linast lõnga  
1 punane lõng  
2 linast lõnga  
2 sinist lõnga

**25 x**

**2 linast lõnga**  
**1 punane lõng**

2 linast lõnga  
2 sinist lõnga  
2 linast lõnga  
1 punane lõng  
2 linast lõnga  
2 sinist lõnga  
2 linast lõnga

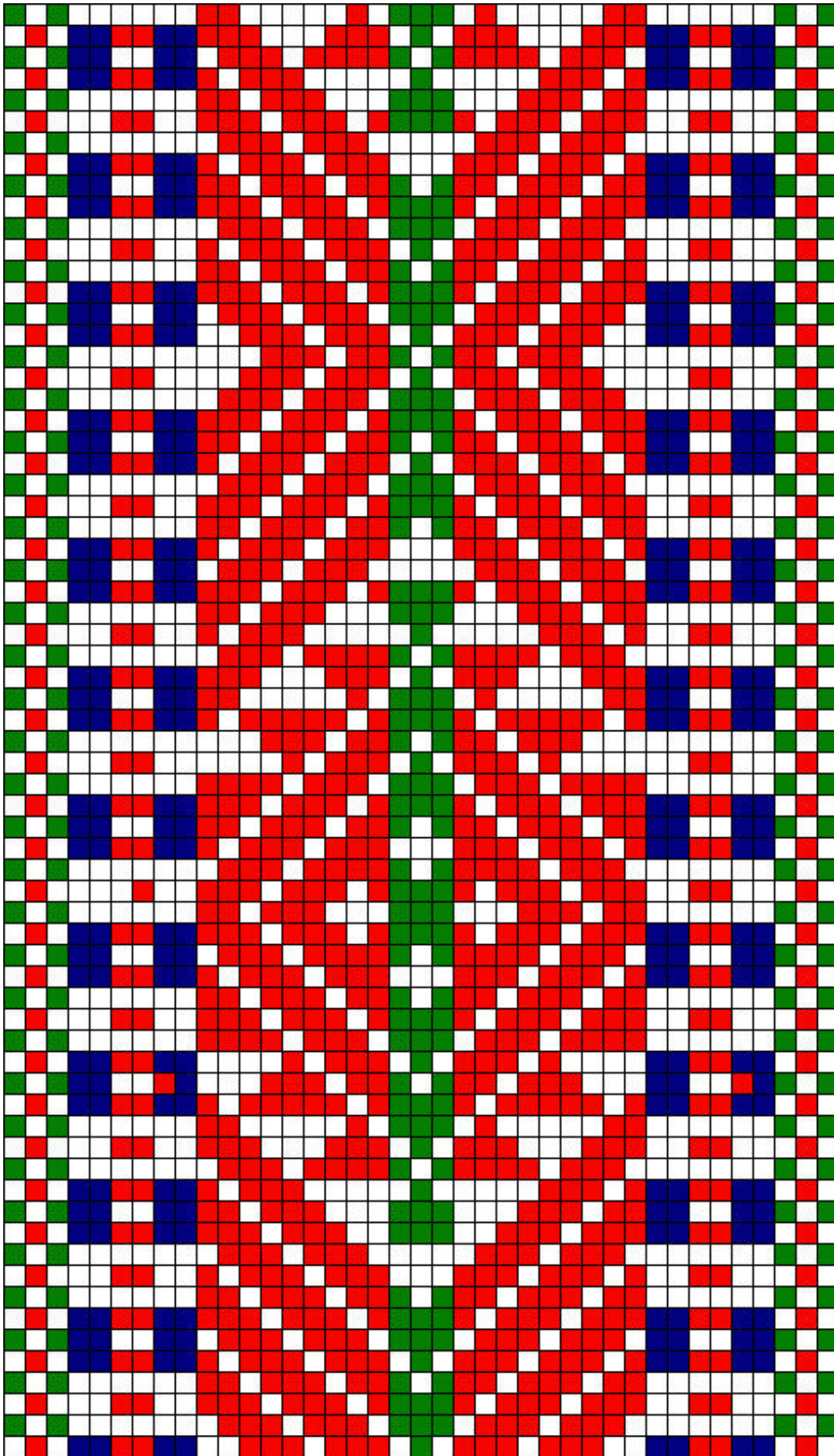

**Helme ERM 3331**

## 1.15 Helme ERM 3331

- **Materjal:** punane, leheroheline ja tumesinine villane lõng, taustalõim linane.
- **Mõõdud:**
- **Kirjeldus:** *Koetud* Helme khk, Lõve v, Kivija t. Kingitud *säältsamast* (arvatavalt) Miina Siilak. Kogutud 1911.a, vöö vanus siis 20.a.  
Hambakiri – E: Astel ” Eesti vööd”, lk 112.

- **Rakendus:**

1 leheroheline lõng	1 linane lõng
2 linast lõnga	1 tumesinine lõng
1 punane lõng	1 linane lõng
1 leheroheline lõng	1 tumesinine lõng
2 linast lõnga	2 linast lõnga
1 tumesinine lõng	1 leheroheline lõng
1 linane lõng	1 punane lõng
1 tumesinine lõng	2 linast lõnga
1 linane lõng	1 leheroheline lõng
1 punane lõng	
1 linane lõng	
1 punane lõng	
1 linane lõng	
1 tumesinine lõng	
1 linane lõng	
1 tumesinine lõng	

**9 x**

**2 linast lõnga**  
**1 punane lõng**

**3 x**

**2 linast lõnga**  
**1 leheroheline lõng**

**9 x**

**2 linast lõnga**  
**1 punane lõng**

2 linast lõnga  
1 tumesinine lõng  
1 linane lõng  
1 tumesinine lõng  
1 linane lõng  
1 punane lõng  
1 linane lõng  
1 punane lõng

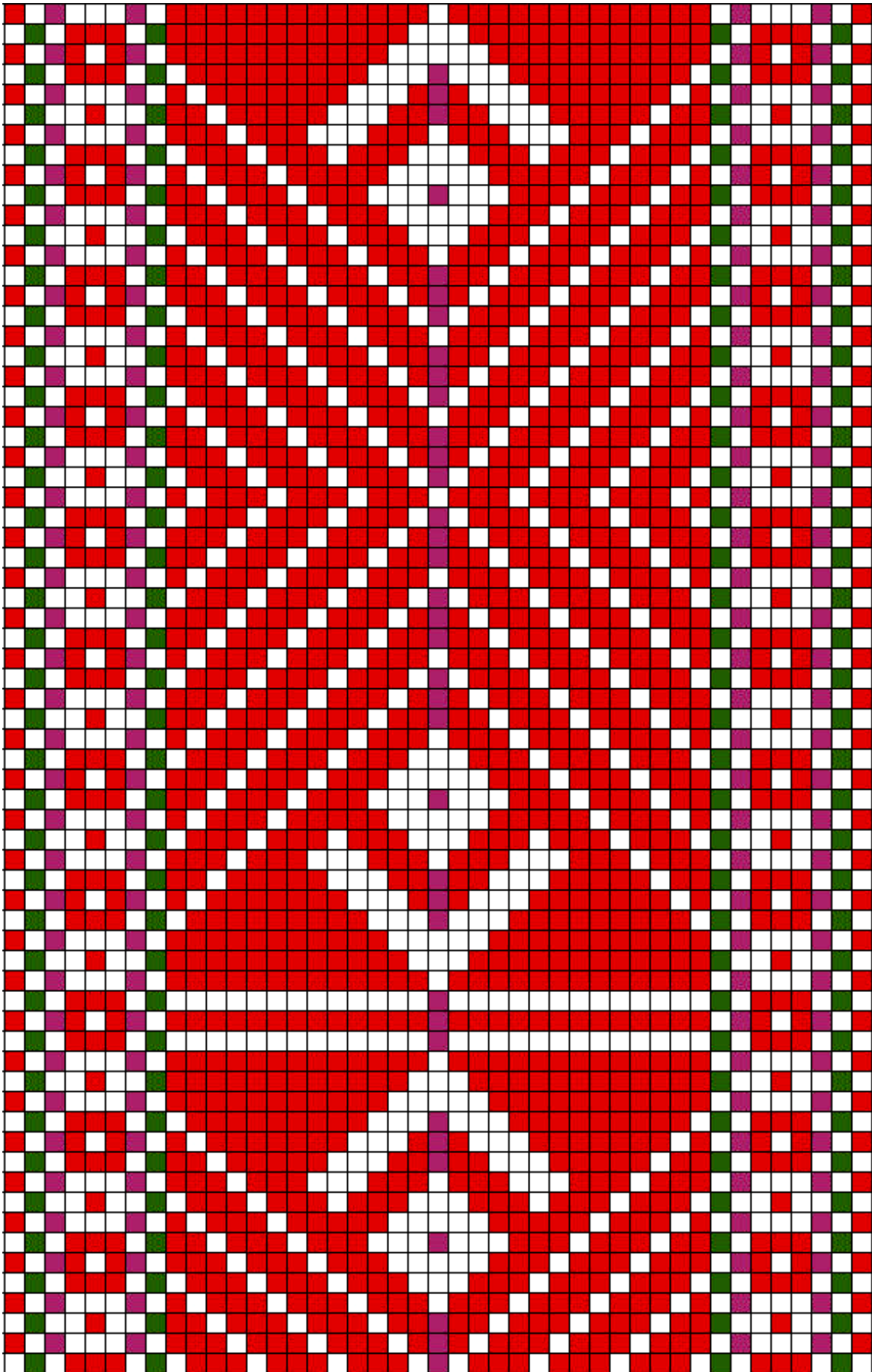

**Helme ERM 3335**

## 1.16 Helme ERM 3335

- **Materjal:** punane, punakas erelilla, roosakam lilla ja tumeroheline villane lõng, taustalõim linane.
- **Möödud:** 4,8 x 197 cm, narmad 14 + 22 cm.
- **Kirjeldus:** *Ööke koetud* Helme khk, Kärstna v. Kinkis Juhan Kurvits Helme khk, Löve v, Lane t. Kogutud 1911.a, vöö vanus siis 40.a.

- **Rakendus:**

1 punane lõng	2 linast lõnga
2 linast lõnga	1 punane lõng
1 tumeroheline lõng	
1 roosakam lilla lõng	
2 linast lõnga	
1 punane lõng	
1 linane lõng	
1 punane lõng	
1 linane lõng	
1 punane lõng	
2 linast lõnga	
1 roosakam lilla lõng	
1 tumeroheline lõng	

13 x

**2 linast lõnga**  
**1 punane lõng**

2 linast lõnga  
1 punakas erelilla lõng

13 x

**2 linast lõnga**  
**1 punane lõng**

2 linast lõnga  
1 tumeroheline lõng  
1 roosakam lilla lõng  
2 linast lõnga  
1 punane lõng  
1 linane lõng  
1 punane lõng  
1 linane lõng  
1 punane lõng  
2 linast lõnga  
1 roosakam lilla lõng  
1 tumeroheline lõng



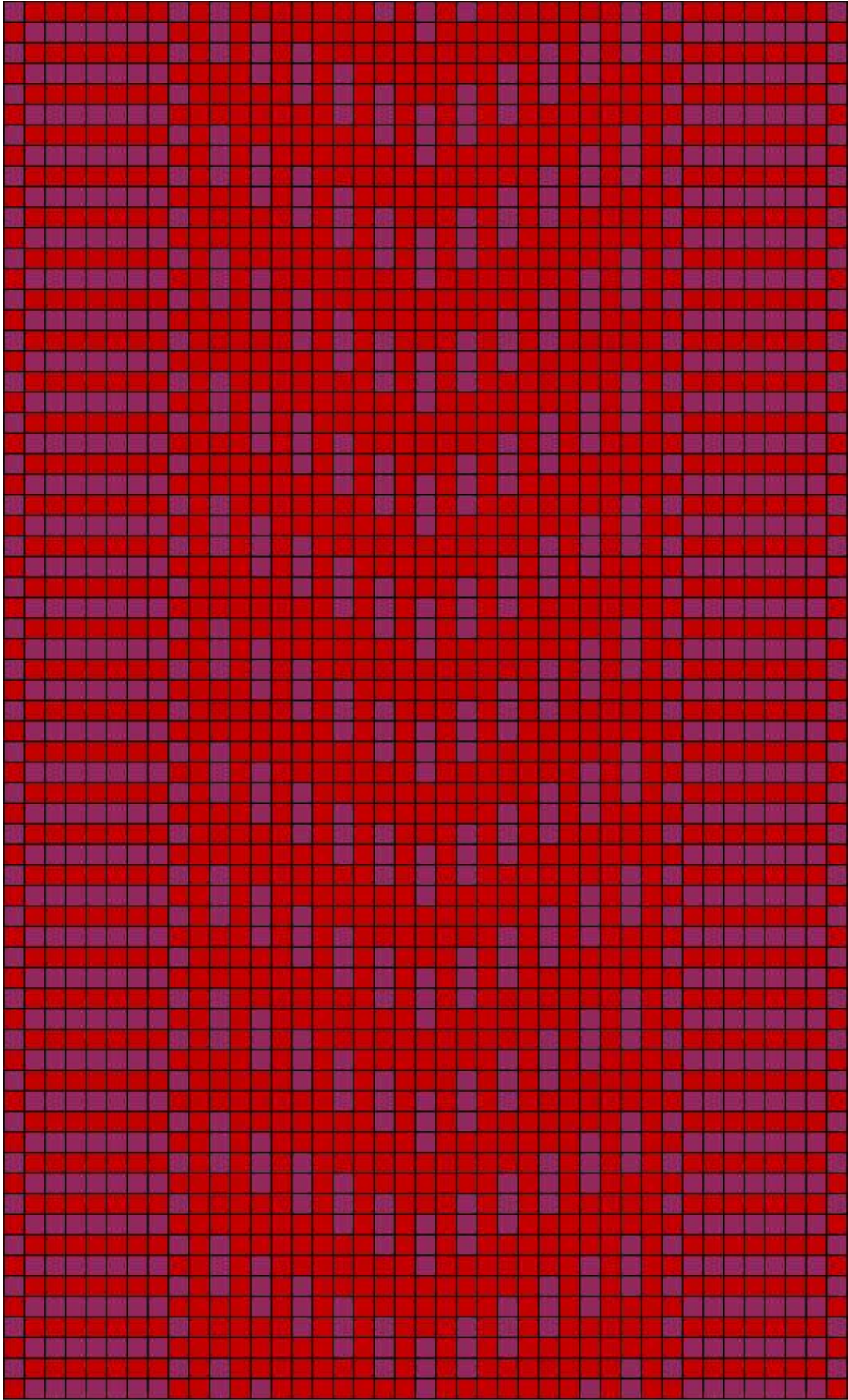

**Helme ERM 3337**

## 1.17 Helme ERM 3337

- **Materjal:** telliskivipunane ja punakaslilla villane lõng, taustalõim ja kude telliskivipunane villane. Punane pleekinud.
- **Möödud:** 5 x 242 cm, narmad 13 cm.
- **Kirjeldus:** *Ööke koetud* Helme khk, Jõku t. Kinkis Vilhelmine Lemberg *säältsamast*. Kogutud 1911.a, vöö vanus siis 25.a.

- **Rakendus:**

1 punakaslilla lõng  
2 telliskivipunast lõnga

7 x

**1 punakaslilla lõng**  
**1 telliskivipunane lõng**

1 telliskivipunane lõng  
1 punakaslilla lõng

11 x

**2 telliskivipunast lõnga**  
**1 punakaslilla lõng**

2 telliskivipunast lõnga  
1 punakaslilla lõng  
2 telliskivipunast lõnga

7 x

**1 punakaslilla lõng**  
**1 telliskivipunane lõng**

1 telliskivipunane lõng  
1 punakaslilla lõng

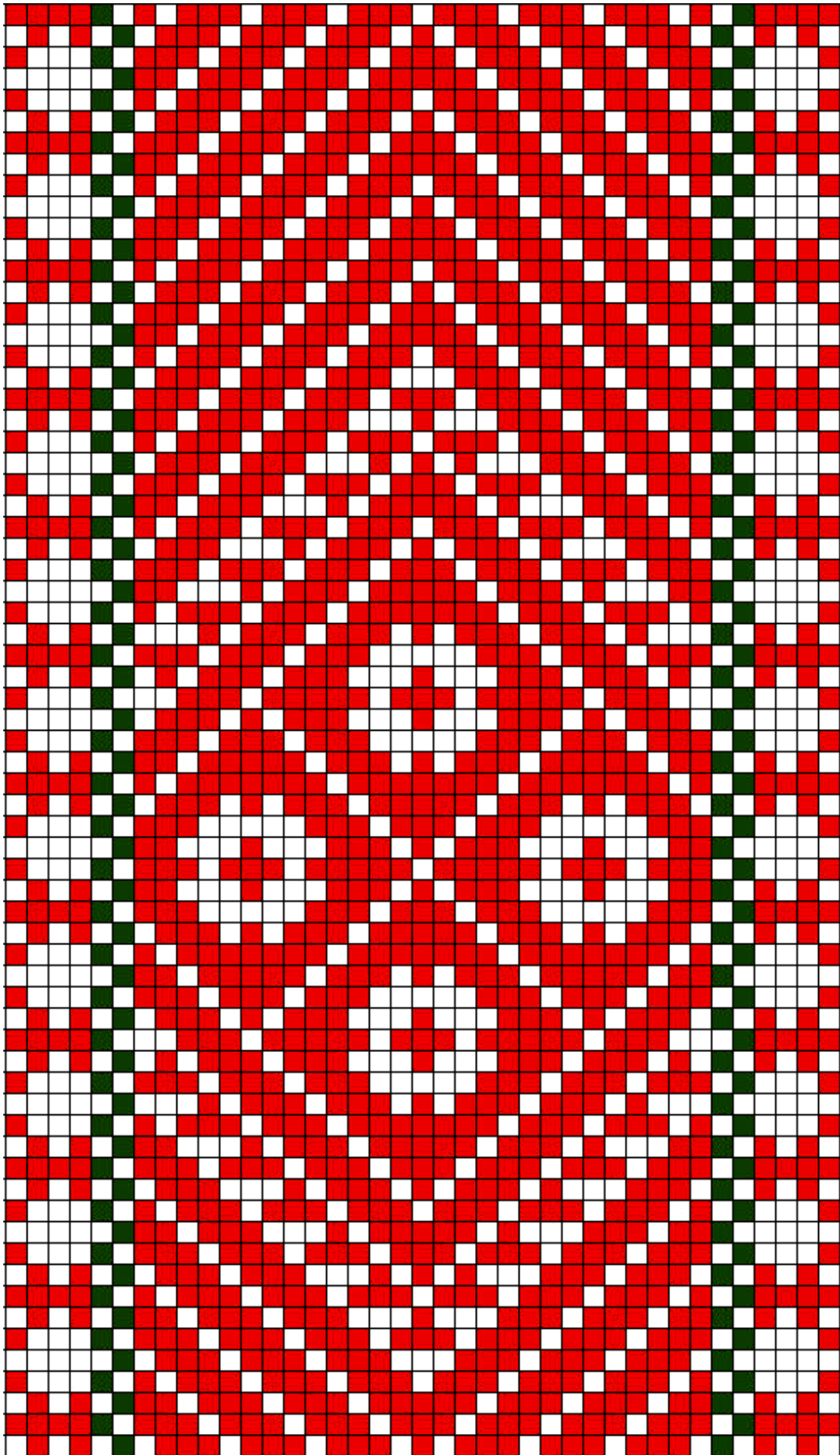

**Helme ERM 3338**

## 1.18 Helme ERM 3338

- **Materjal:** punane ja mustjasroheline villane lõng, taustalõim peenike linane.
- **Mõõdud:** 4,4 x 232 cm, narmad 18 cm.
- **Kirjeldus:** *Ööke koetud* Helme khk, Kärstna mõisas. Kinkis Märt Rusi Kärstna v, Mitsi t. Kogutud 1911.a, vöö vanus siis 200.a?
- **Rakendus:**
  - 1 punane lõng
  - 2 linast lõnga
  - 1 punane lõng
  - 1 linane lõng
  - 1 punane lõng
  - 1 linane lõng
  - 1 punane lõng
  - 2 linast lõnga
  - 2 mustjasrohelist lõnga

27 x

**2 linast lõnga**  
**1 punane lõng**

2 linast lõnga  
2 mustjasrohelist lõnga  
2 linast lõnga  
1 punane lõng  
1 linane lõng  
1 punane lõng  
1 linane lõng  
1 punane lõng  
2 linast lõnga  
1 punane lõng

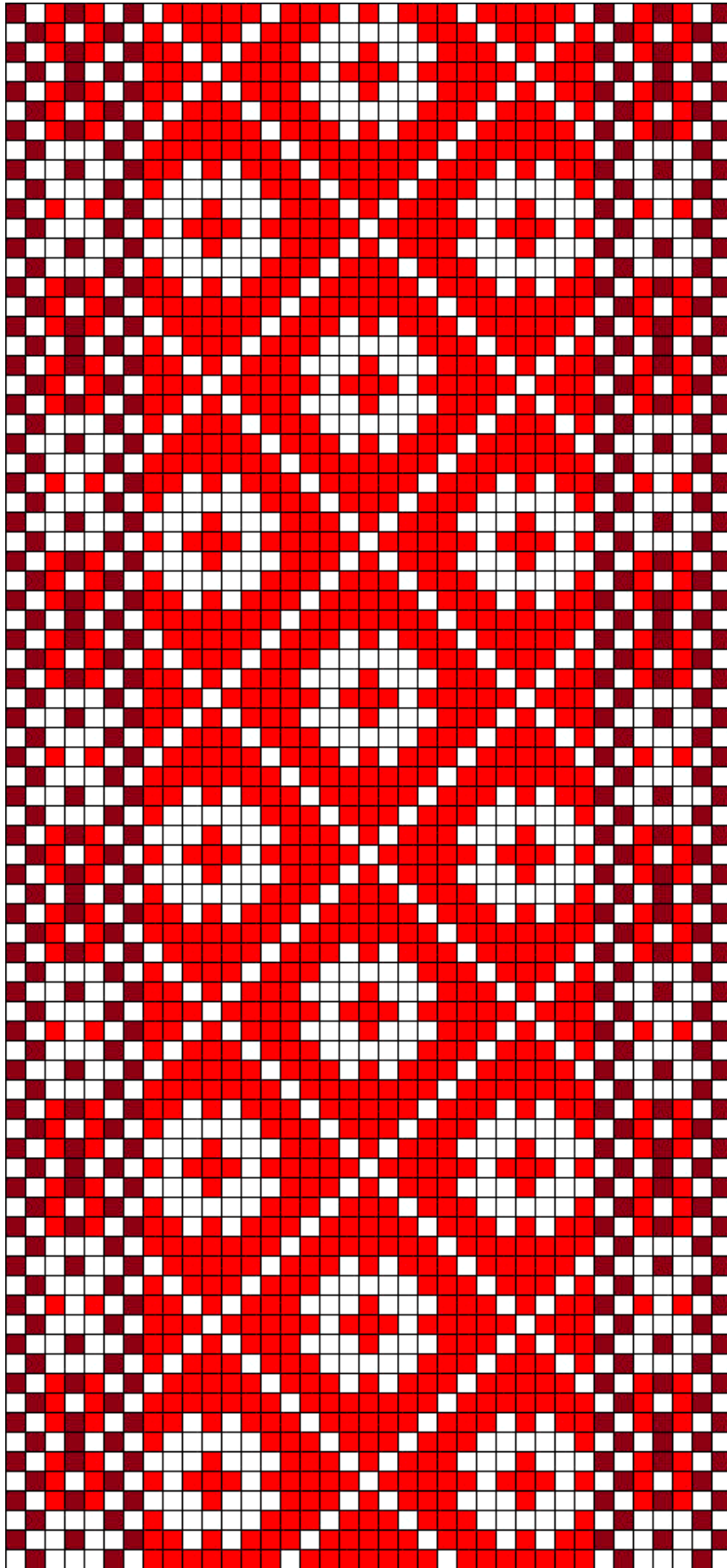

**Helme ERM 3339**

## 1.19 Helme ERM 3339

- **Materjal:** helepunane ja tume kirsipunane villane lõng, taustalõim linane.
- **Mõõdud:** 5,5 x 197 cm, narmad 16 cm.
- **Kirjeldus:** *Koetud* Helme khk, Hummuli v, Roiu t. Kinkis Leena Rebane *säälsamast*. Kogutud 1911.a, vöö vanus siis 25.a.

- **Rakendus:**

2 linast lõnga  
2 kirsipunast lõnga  
2 linast lõnga  
1 helepunane lõng  
1 linane lõng  
1 kirsipunane lõng  
1 linane lõng  
1 helepunane lõng  
2 linast lõnga  
2 kirsipunast lõnga

23 x

**2 linast lõnga**  
**1 helepunane lõng**

2 linast lõnga  
2 kirsipunast lõnga  
2 linast lõnga  
1 helepunane lõng  
1 linane lõng  
1 kirsipunane lõng  
1 linane lõng  
1 helepunane lõng  
2 linast lõnga  
2 kirsipunast lõnga  
2 linast lõnga

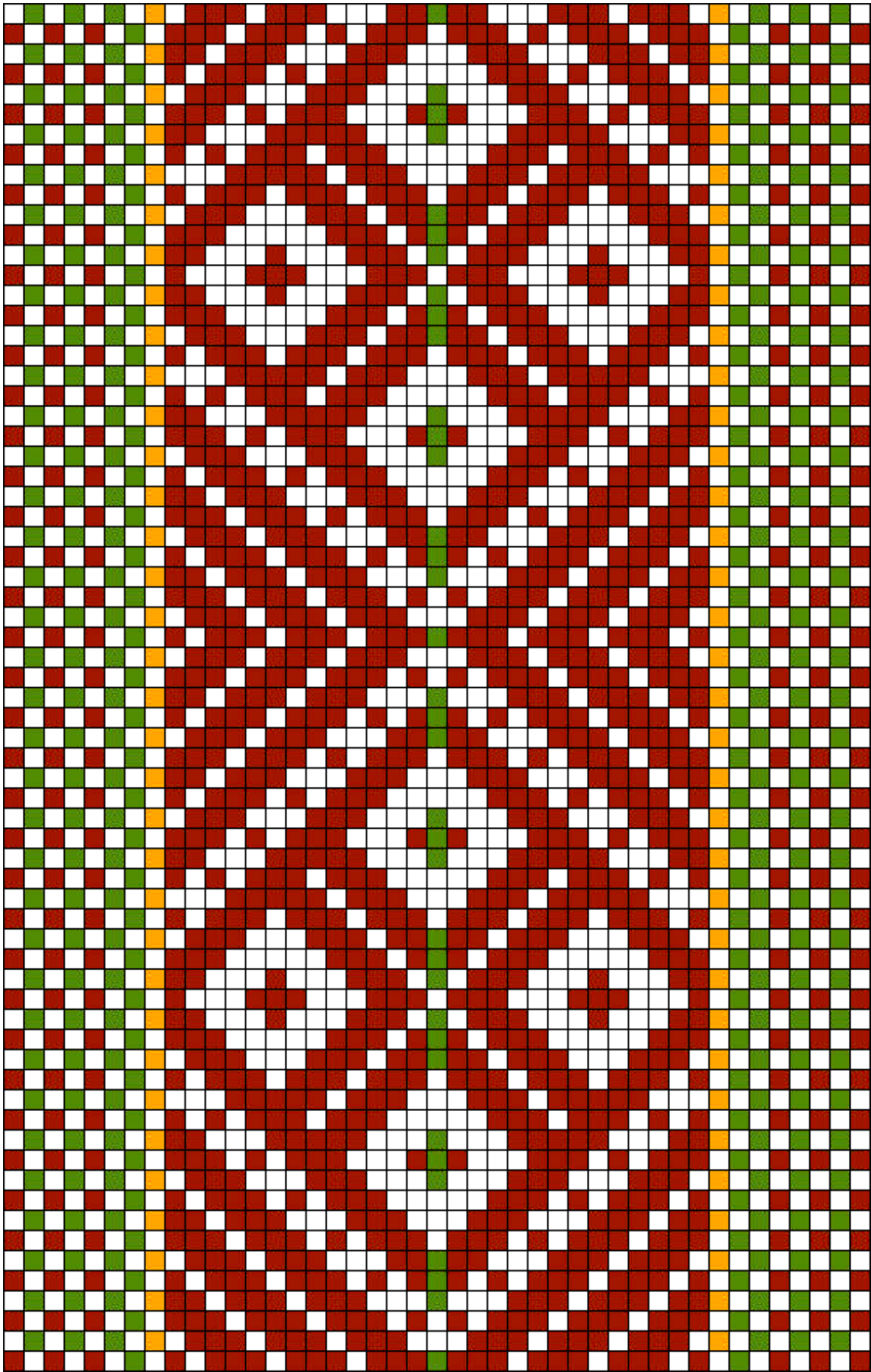

**Helme ERM 3343**

## 1.20 Helme ERM 3343

- **Materjal:** tume punakaspruun, kollane ja roheline villane lõng, taustalõim linane.
- **Mõõdud:** 5 x 194 cm, narmad 13 cm.
- **Kirjeldus:** *Ööke koetud* Helme khk, Leebiku v. Kinkis Marie Sculzenberg Helme khk, Koorküla Laukastest. Kogutud 1911.a, vöö vanus siis 40.a.

- **Rakendus:**

2 linast lõnga  
1 punakaspruun lõng  
1 roheline lõng  
2 linast lõnga  
1 punakaspruun lõng  
1 roheline lõng  
2 linast lõnga  
1 punakaspruun lõng  
1 roheline lõng  
2 linast lõnga  
1 roheline lõng  
1 kollane lõng

**13 x**

**2 linast lõnga**  
**1 punakaspruun lõng**

2 linast lõnga  
1 roheline lõng

**13 x**

**2 linast lõnga**  
**1 punakaspruun lõng**

2 linast lõnga  
1 kollane lõng  
1 roheline lõng  
2 linast lõnga  
1 roheline lõng  
1 punakaspruun lõng  
2 linast lõnga  
1 roheline lõng  
1 punakaspruun lõng  
2 linast lõnga  
1 roheline lõng  
1 punakaspruun lõng  
2 linast lõnga



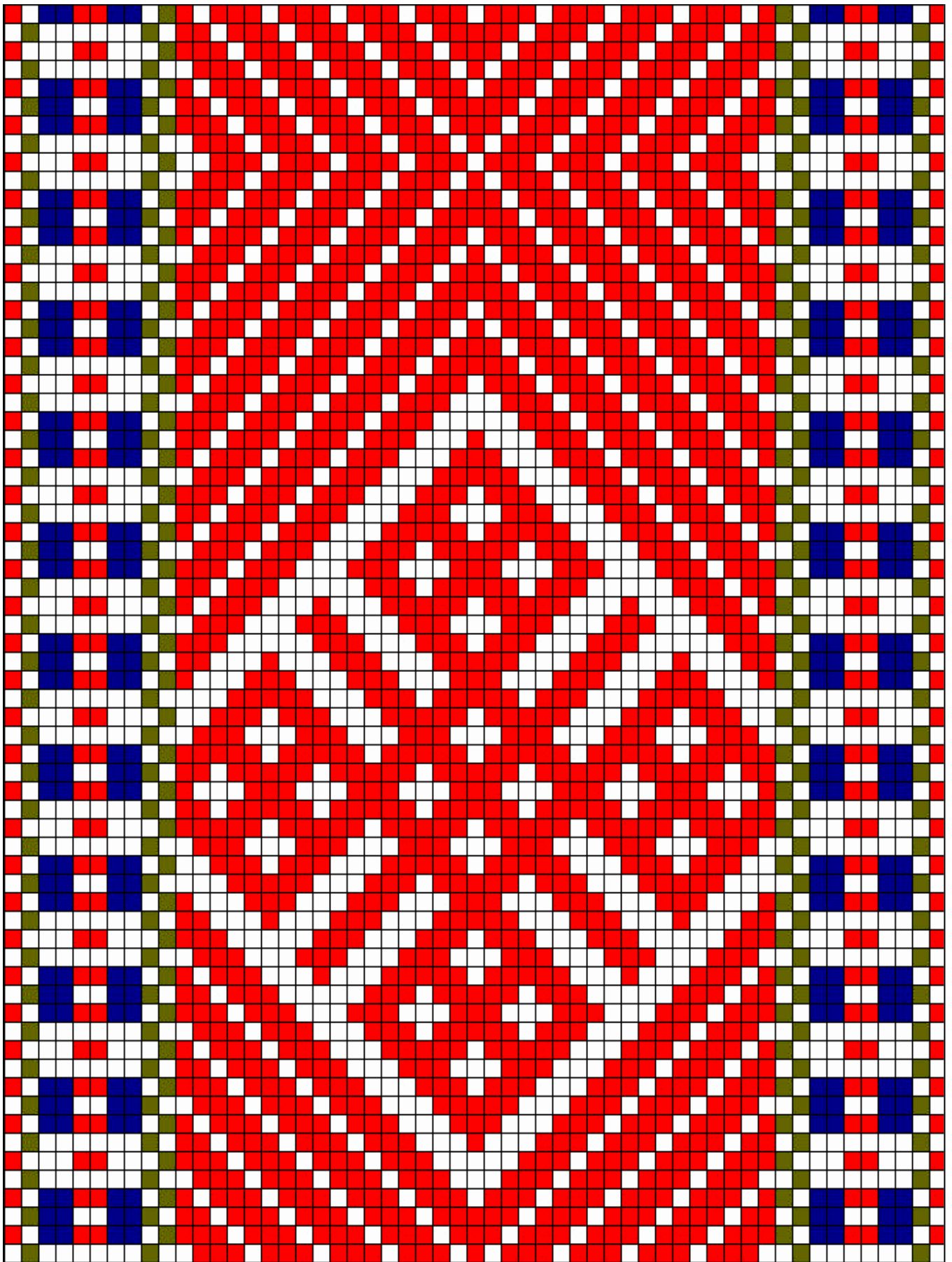

**Helme ERM 3344 a**

## 1.21 Helme ERM 3344 a

- **Materjal:** erepunane, tumesinine ja samblaroheline villane lõng, taustalõim linane.
- **Mõõdud:** 6,8 x 226 cm, narmad 23 cm.
- **Kirjeldus:** *Ööke koetud* Helme khk, Lõve v, Verik-Järve t. Kinkis Marie Arak *säältsamast*. Kogutud 1911.a, vöö vanus siis 40.a.  
Nn kahe otsaga vöö – ühes otsas (b) rombimotiivis õis ja „katuseharja“ ristid, teises otsas (a) kaks rombimotiivi õitega.

- **Rakendus:**

2 linast lõnga	1 linane lõng
1 erepunane lõng	1 tumesinine lõng
1 samblaroheline lõng	2 linast lõnga
2 linast lõnga	1 samblaroheline lõng
1 tumesinine lõng	1 erepunane lõng
1 linane lõng	2 linast lõnga
1 tumesinine lõng	
1 linane lõng	
1 erepunane lõng	
1 linane lõng	
1 erepunane lõng	
1 linane lõng	
1 tumesinine lõng	
1 linane lõng	
1 tumesinine lõng	
2 linast lõnga	
2 samblarohelist lõnga	

**35 x**

**2 linast lõnga**  
**1 erepunane lõng**

2 linast lõnga  
2 samblarohelist lõnga  
2 linast lõnga  
1 tumesinine lõng  
1 linane lõng  
1 tumesinine lõng  
1 linane lõng  
1 erepunane lõng  
1 linane lõng  
1 erepunane lõng  
1 linane lõng  
1 tumesinine lõng

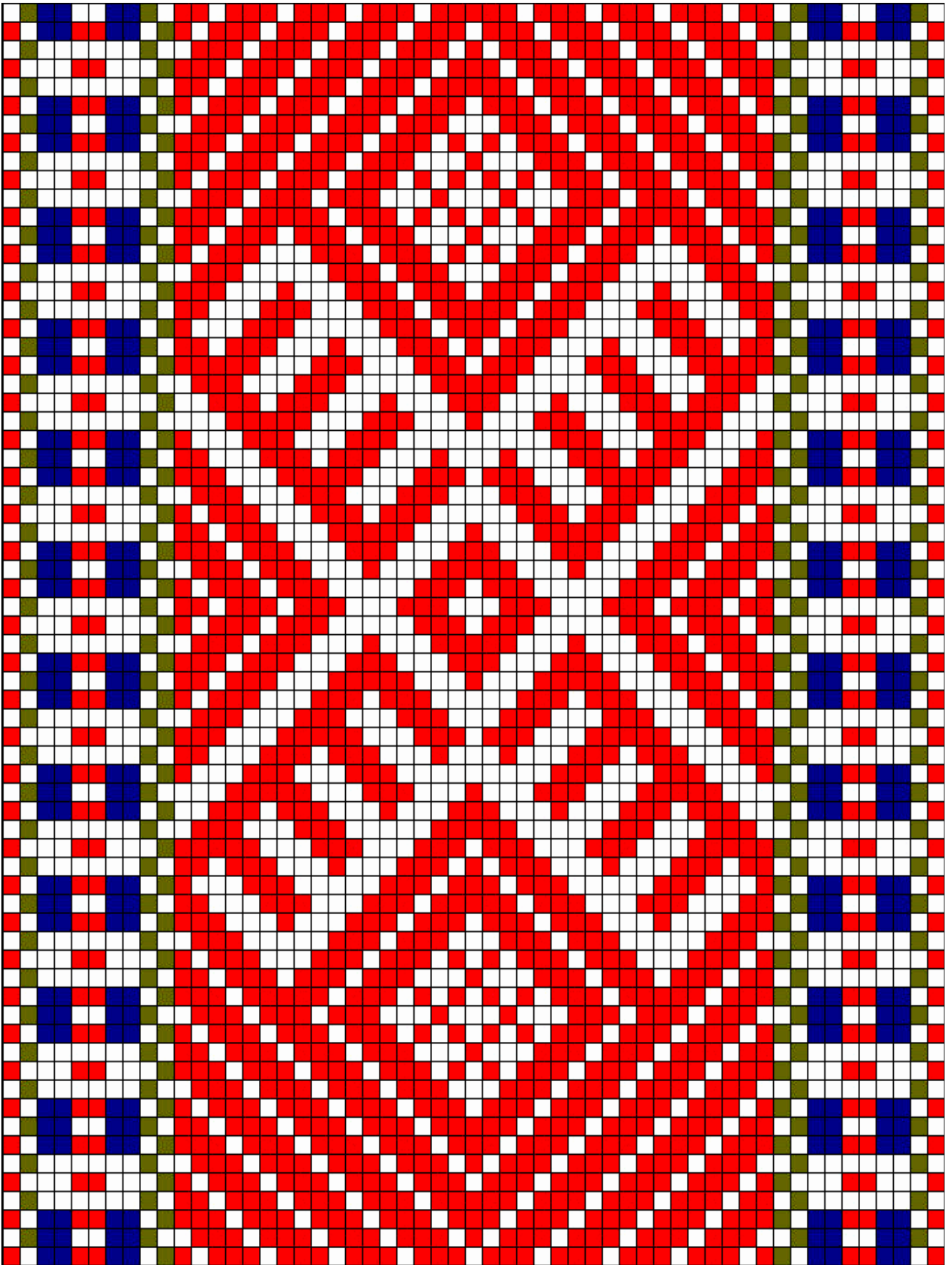

**Helme ERM 3344 b**

## 1.21 Helme ERM 3344 b

- **Materjal:** erepunane, tumesinine ja samblaroheline villane lõng, taustalõim linane.
- **Mõõdud:** 6,8 x 226 cm, narmad 23 cm.
- **Kirjeldus:** *Ööke koetud* Helme khk, Lõve v, Verik-Järve t. Kinkis Marie Arak *säältsamast*. Kogutud 1911.a, vöö vanus siis 40.a.

Nn kahe otsaga vöö – ühes otsas (b) rombimotiivis õis ja „katuseharja“ ristid, teises otsas (a) kaks rombimotiivi õitega.

- **Rakendus:**

2 linast lõnga	1 tumesinine lõng
1 erepunane lõng	1 linane lõng
1 samblaroheline lõng	1 tumesinine lõng
2 linast lõnga	2 linast lõnga
1 tumesinine lõng	1 samblaroheline lõng
1 linane lõng	1 erepunane lõng
1 tumesinine lõng	2 linast lõnga
1 linane lõng	
1 erepunane lõng	
1 linane lõng	
1 erepunane lõng	
1 linane lõng	
1 tumesinine lõng	
1 linane lõng	
1 tumesinine lõng	
2 linast lõnga	
2 samblarohelist lõnga	

**35 x**

**2 linast lõnga**  
**1 erepunane lõng**

2 linast lõnga  
2 samblarohelist lõnga  
2 linast lõnga  
1 tumesinine lõng  
1 linane lõng  
1 tumesinine lõng  
1 linane lõng  
1 erepunane lõng  
1 linane lõng  
1 erepunane lõng  
1 linane lõng

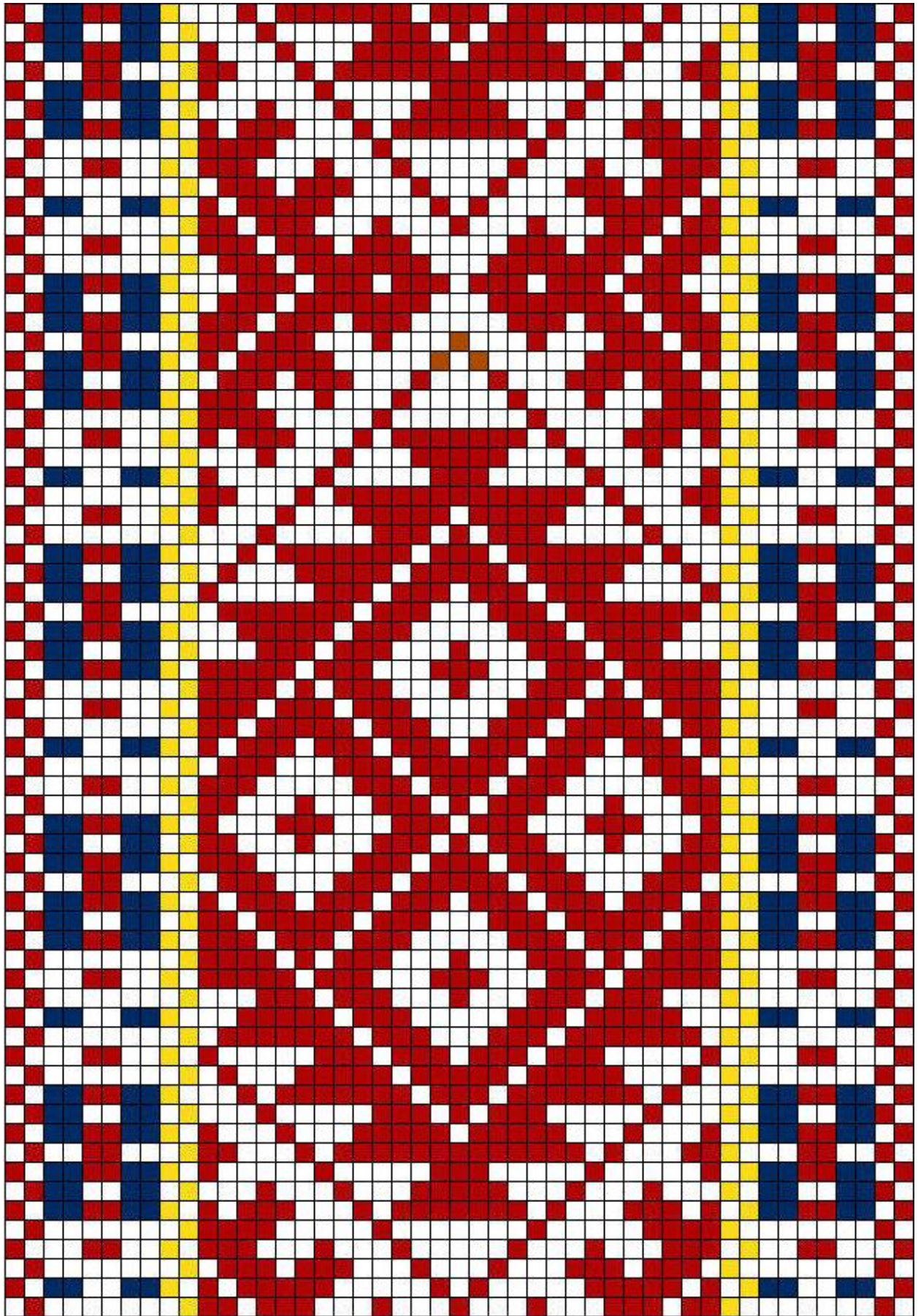

**Helme ERM 3345**

## 1.22 Helme ERM 3345

- **Materjal:** punakaspruun (*pruun maranatega*), kaselehe-kollane ja potisinine villane lõng, taustalõim linane.
- **Mõõdud:** 7,3 x 290 cm, narmad 20 cm.
- **Kirjeldus:** *Õoke koetud* Helme khk, Madli t. Kingitud Helme v, Sõra talust. Kogutud 1911.a, vöö vanus siis 50.a (*vööd hakkasivad 10 a. eest kaduma, vanad inimesed kannavad veel praegu*).
- **Rakendus:**

2 linast lõnga  
2 punakaspruuni lõnga  
2 linast lõnga  
1 potisinine lõng  
1 linane lõng  
1 potisinine lõng  
1 linane lõng  
1 punakaspruun lõng  
1 linane lõng  
1 punakaspruun lõng  
1 linane lõng  
1 potisinine lõng  
1 linane lõng  
1 potisinine lõng  
2 linast lõnga  
2 kaselehe-kollast lõnga

2 linast lõnga  
2 punakaspruuni lõnga  
2 linast lõnga

**27 x**

**2 linast lõnga**  
**1 punakaspruun lõng**

2 linast lõnga  
2 kaselehe-kollast lõnga  
2 linast lõnga  
1 potisinine lõng  
1 linane lõng  
1 potisinine lõng  
1 linane lõng  
1 punakaspruun lõng  
1 linane lõng  
1 punakaspruun lõng  
1 linane lõng  
1 potisinine lõng  
1 linane lõng  
1 potisinine lõng

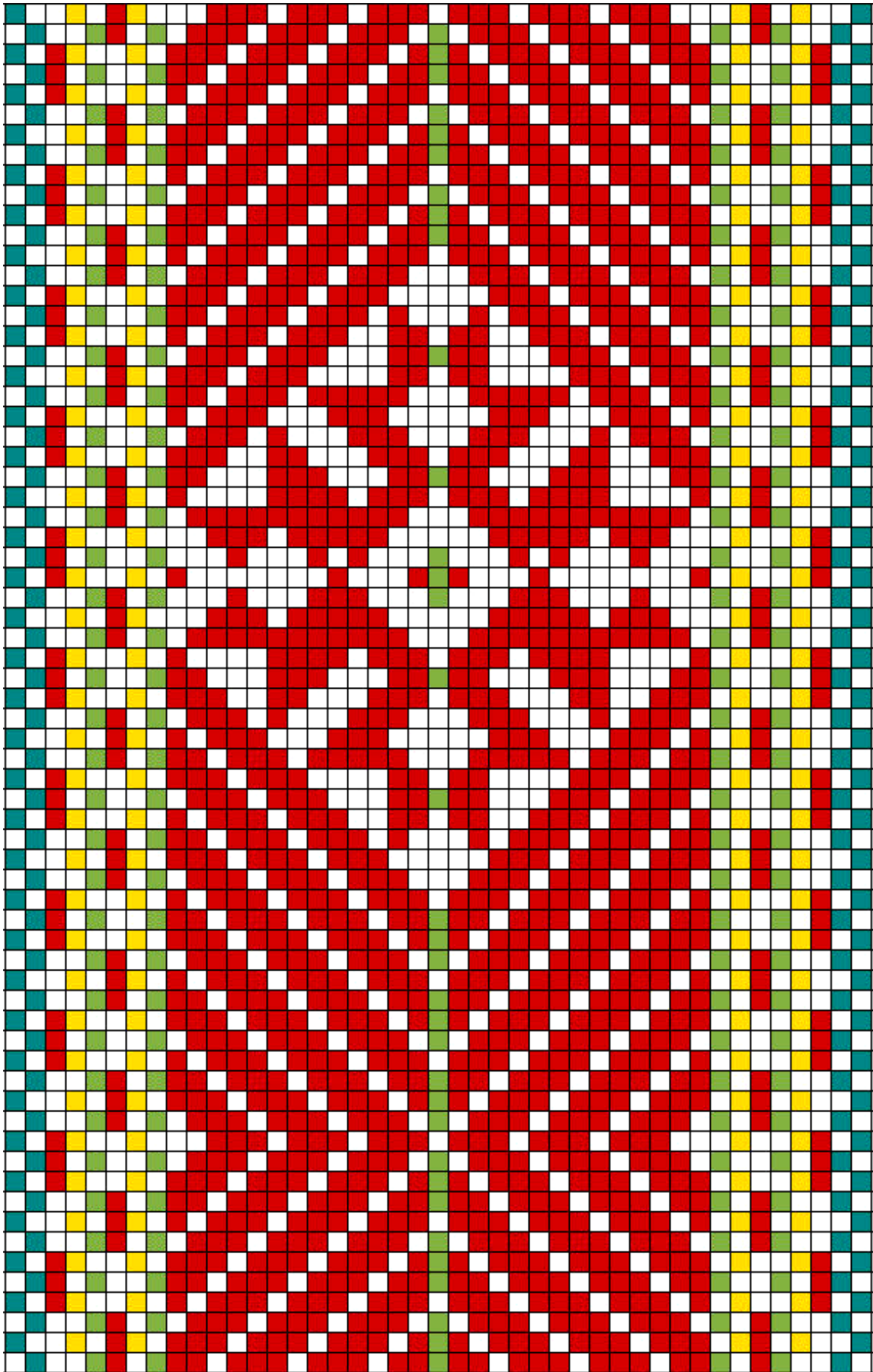

**Helme ERM 3347 a**

## 1.23 Helme ERM 3347 a

- **Materjal:** telliskivipunane, sinepikollane, heleroheline ja rohekassinine villane lõng, taustalõim linane.
- **Möödud:** 5,2 x 219 cm, narmad 18 cm.
- **Kirjeldus:** *Ööke koetud* Helme khk, Jõgeveste v. Kinkis Marie Naaris Helme khk ja v, Viltsi t. Kogutud 1911.a, vöö vanus siis 50.a.  
Nn kahe otsaga vöö – ühes otsas (a) vabadusristi sarnane motiiv, teises otsas (b) väiksem ristimotiiv.
- **Rakendus:**

2 linast lõnga  
2 rohekassinist lõnga  
2 linast lõnga  
1 telliskivipunane lõng  
2 linast lõnga  
1 sinepikollane lõng  
1 heleroheline lõng  
2 linast lõnga  
1 telliskivipunane lõng  
2 linast lõnga  
1 sinepikollane lõng  
1 heleroheline lõng

2 linast lõnga  
2 rohekassinist lõnga  
2 linast lõnga

**13 x**

**2 linast lõnga**  
**1 telliskivipunane lõng**

2 linast lõnga  
1 heleroheline lõng

**13 x**

**2 linast lõnga**  
**1 telliskivipunane lõng**

2 linast lõnga  
1 heleroheline lõng  
1 sinepikollane lõng  
2 linast lõnga  
1 telliskivipunane lõng  
2 linast lõnga  
1 heleroheline lõng  
1 sinepikollane lõng  
2 linast lõnga  
1 telliskivipunane lõng



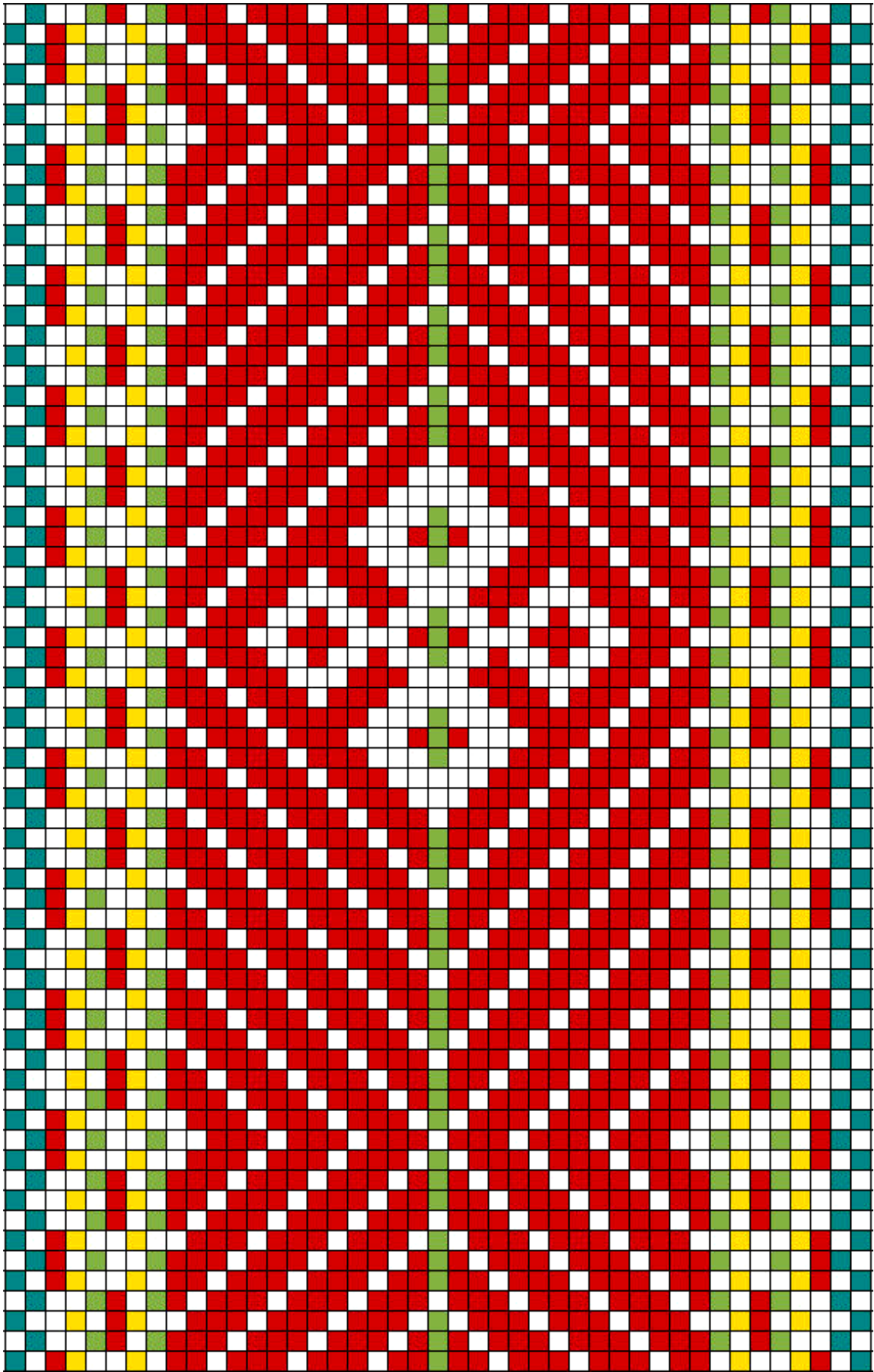

**Helme ERM 3347 b**

## 1.23 Helme ERM 3347 b

- **Materjal:** telliskivipunane, sinepikollane, heleroheline ja rohekassinine villane lõng, taustalõim linane.
- **Möödud:** 5,2 x 219 cm, narmad 18 cm.
- **Kirjeldus:** *Ööke koetud* Helme khk, Jõgeveste v. Kinkis Marie Naaris Helme khk ja v, Viltsi t. Kogutud 1911.a, vöö vanus siis 50.a.  
Nn kahe otsaga vöö – ühes otsas (a) vabadusristi sarnane motiiv, teises otsas (b) väiksem ristimotiiv.
- **Rakendus:**

2 linast lõnga  
2 rohekassinist lõnga  
2 linast lõnga  
1 telliskivipunane lõng  
2 linast lõnga  
1 sinepikollane lõng  
1 heleroheline lõng  
2 linast lõnga  
1 telliskivipunane lõng  
2 linast lõnga  
1 sinepikollane lõng  
1 heleroheline lõng

2 linast lõnga  
2 rohekassinist lõnga  
2 linast lõnga

**13 x**

**2 linast lõnga**  
**1 telliskivipunane lõng**

2 linast lõnga  
1 heleroheline lõng

**13 x**

**2 linast lõnga**  
**1 telliskivipunane lõng**

2 linast lõnga  
1 heleroheline lõng  
1 sinepikollane lõng  
2 linast lõnga  
1 telliskivipunane lõng  
2 linast lõnga  
1 heleroheline lõng  
1 sinepikollane lõng  
2 linast lõnga  
1 telliskivipunane lõng

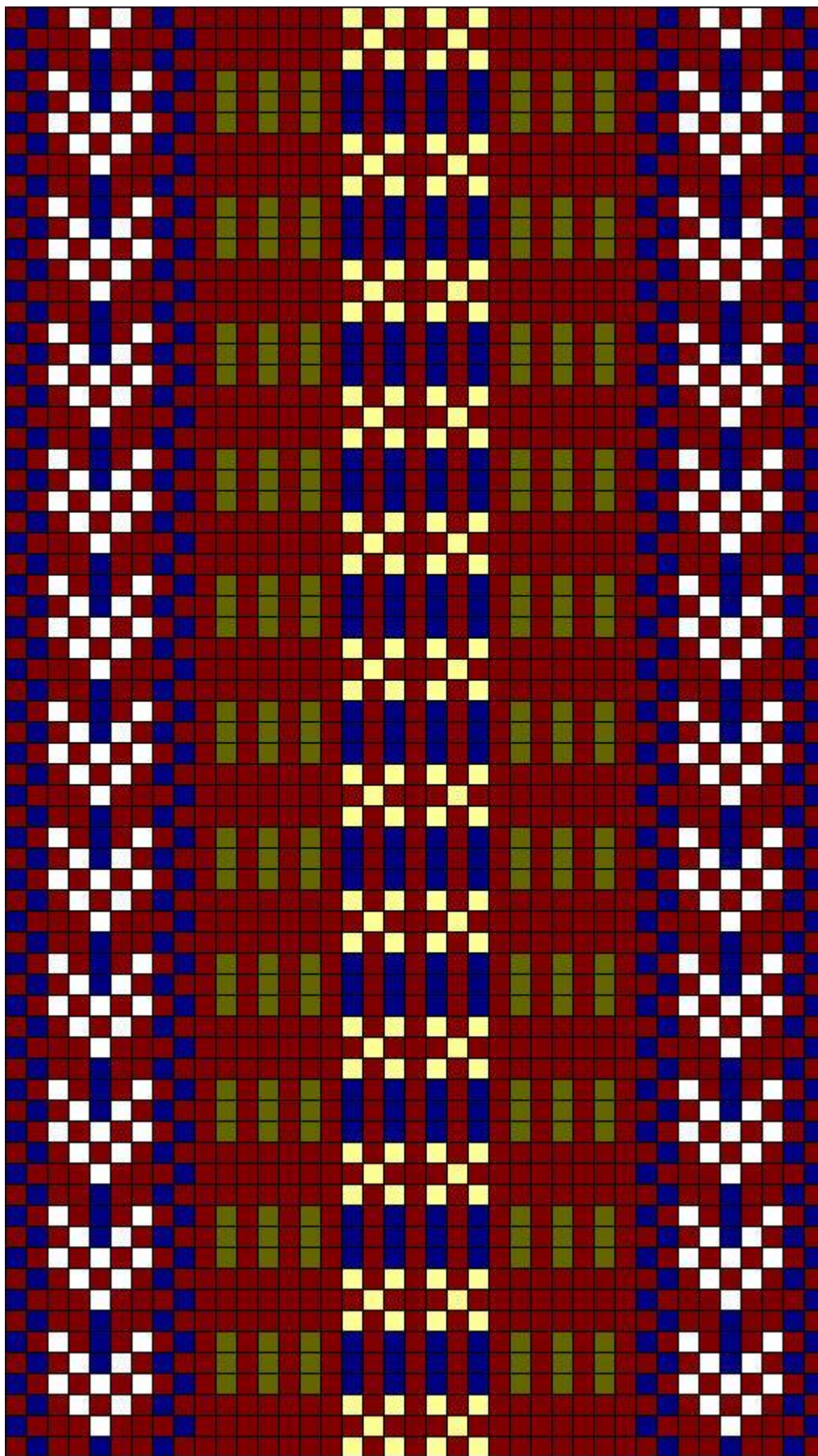

Helme ERM 3349

## 1.24 Helme ERM 3349

- **Materjal:** punakaspruun, potisinine, samblaroheline, kollakasbeež villane lõng ja hallikas helebeež puuvillane pärlõng, taustalõim ja kude punakaspruun villane.
- **Möödud:** 6 x 250 cm, narmad 15 cm.
- **Rakendus:**

2 potisinist lõnga  
2 hallikas helebeeži pärlõnga  
1 punakaspruun lõng  
2 hallikas helebeeži pärlõnga  
1 punakaspruun lõng  
2 hallikas helebeeži pärlõnga  
1 potisinine lõng  
2 hallikas helebeeži pärlõnga  
1 punakaspruun lõng  
2 hallikas helebeeži pärlõnga  
1 punakaspruun lõng  
2 hallikas helebeeži pärlõnga  
2 potisinist lõnga

1 punakaspruun lõng  
2 hallikas helebeeži pärlõnga  
1 punakaspruun lõng  
2 hallikas helebeeži pärlõnga  
1 potisinine lõng  
2 hallikas helebeeži pärlõnga  
1 punakaspruun lõng  
2 hallikas helebeeži pärlõnga  
1 punakaspruun lõng  
2 hallikas helebeeži pärlõnga  
2 potisinist lõnga

**3 x**

**2 punakaspruuni lõnga**  
**1 samblaroheline lõng**

2 punakaspruuni lõnga  
1 kollakasbeež lõng  
1 potisinine 2x lõng  
1 kollakasbeež lõng  
1 potisinine 2x lõng  
1 kollakasbeež lõng  
1 punakaspruun lõng  
1 kollakasbeež lõng  
1 potisinine 2x lõng  
1 kollakasbeež lõng  
1 potisinine 2x lõng  
1 kollakasbeež lõng

**3 x**

**2 punakaspruuni lõnga**  
**1 samblaroheline lõng**

2 punakaspruuni lõnga  
2 potisinist lõnga  
2 hallikas helebeeži pärlõnga

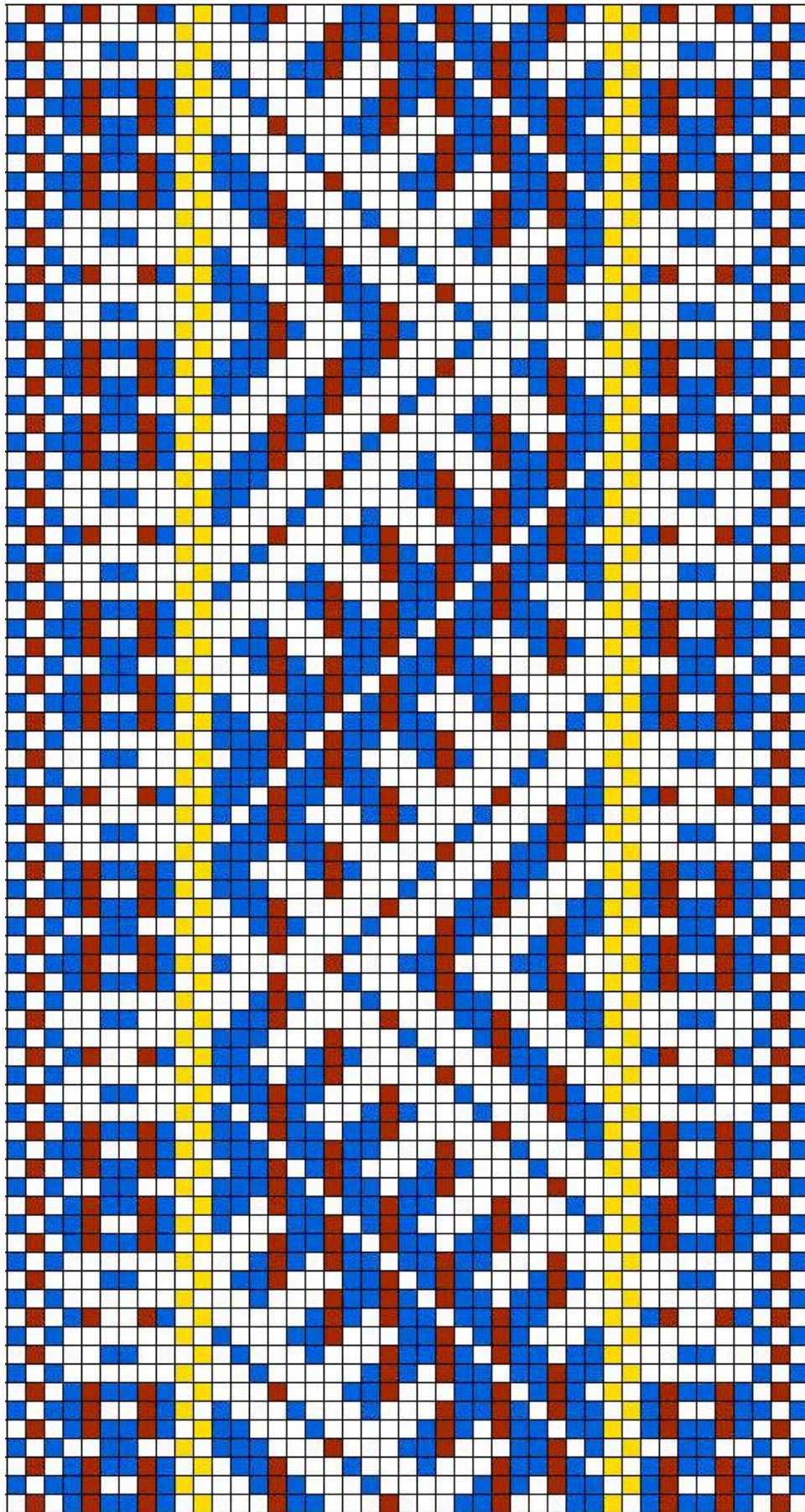

**Helme ERM 3350**

## 1.25 Helme ERM 3350

- **Materjal:** pruun – sibulakoortega, kollane – kaselehtedega, rohekassinine = potisiinine + kollane villane lõng, taustalõim linane.
- **Möödud:** 5,8 x 280 cm, narmad 11 cm.
- **Kirjeldus:** *Koetud* Helme khk, Patküla v. Kinkis Ann Einer Helme khk, Jõgeveste v, Variko t. Kogutud 1911.a, vöö vanus siis 150.a (vöö väga kulunud).
- **Rakendus:**

1 rohekassinine lõng  
2 linast lõnga  
1 pruun lõng  
1 rohekassinine lõng  
2 linast lõnga  
1 rohekassinine lõng  
1 linane lõng  
1 pruun lõng  
1 linane lõng  
1 rohekassinine lõng  
1 linane lõng  
1 rohekassinine lõng  
1 linane lõng  
1 pruun lõng  
1 linane lõng  
1 rohekassinine lõng  
2 linast lõnga  
2 kollast lõng

2 linast lõnga  
2 kollast lõnga  
2 linast lõnga  
1 rohekassinine lõng  
1 linane lõng  
1 pruun lõng  
1 linane lõng  
1 rohekassinine lõng  
1 linane lõng  
1 rohekassinine lõng  
1 linane lõng  
1 pruun lõng  
1 linane lõng  
1 rohekassinine lõng  
2 linast lõnga  
1 rohekassinine lõng  
1 pruun lõng  
2 linast lõnga  
1 rohekassinine lõng

**3 x**

**2 linast lõnga**  
**1 rohekassinine lõng**

2 linast lõnga  
1 pruun lõng

**5 x**

**2 linast lõnga**  
**1 rohekassinine lõng**  
**2 linast lõnga**  
**1 rohekassinine lõng**  
**2 linast lõnga**  
**1 pruun lõng**

**2 x**

**2 linast lõnga**  
**1 rohekassinine lõng**

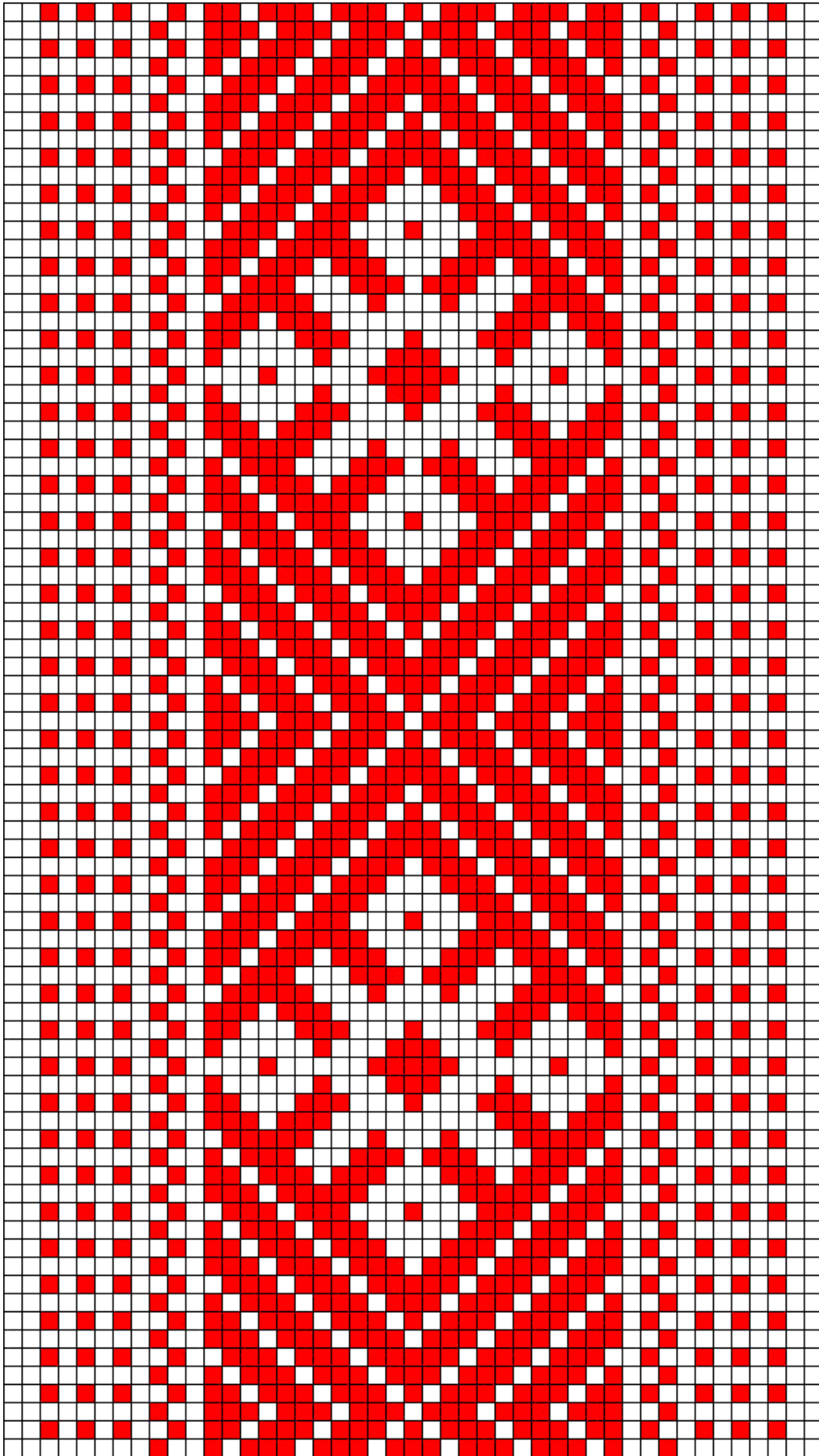

**Helme ERM 3351**

## 1.26 Helme ERM 3351

- **Materjal:** helepunane villane lõng (hästi peenike), taustalõim linane.
- **Mõõdud:** 3,6 x 256 cm, narmad 17 cm.
- **Kirjeldus:** *Ööke koetud* Helme khk, Taagepera v, Vana-Kubja t. Kinkis Marie Eidemann *säältsamast*. Kogutud 1911.a, vöö vanus siis 50.a.
- **Rakendus:**

4 linast lõnga

**3 x**

**1 helepunane lõng**

**2 linast lõnga**

2 helepunast lõnga

2 linast lõnga

**23 x**

**2 linast lõnga**

**1 helepunane lõng**

4 linast lõnga

2 helepunast lõnga

**3 x**

**2 linast lõnga**

**1 helepunane lõng**

4 linast lõnga



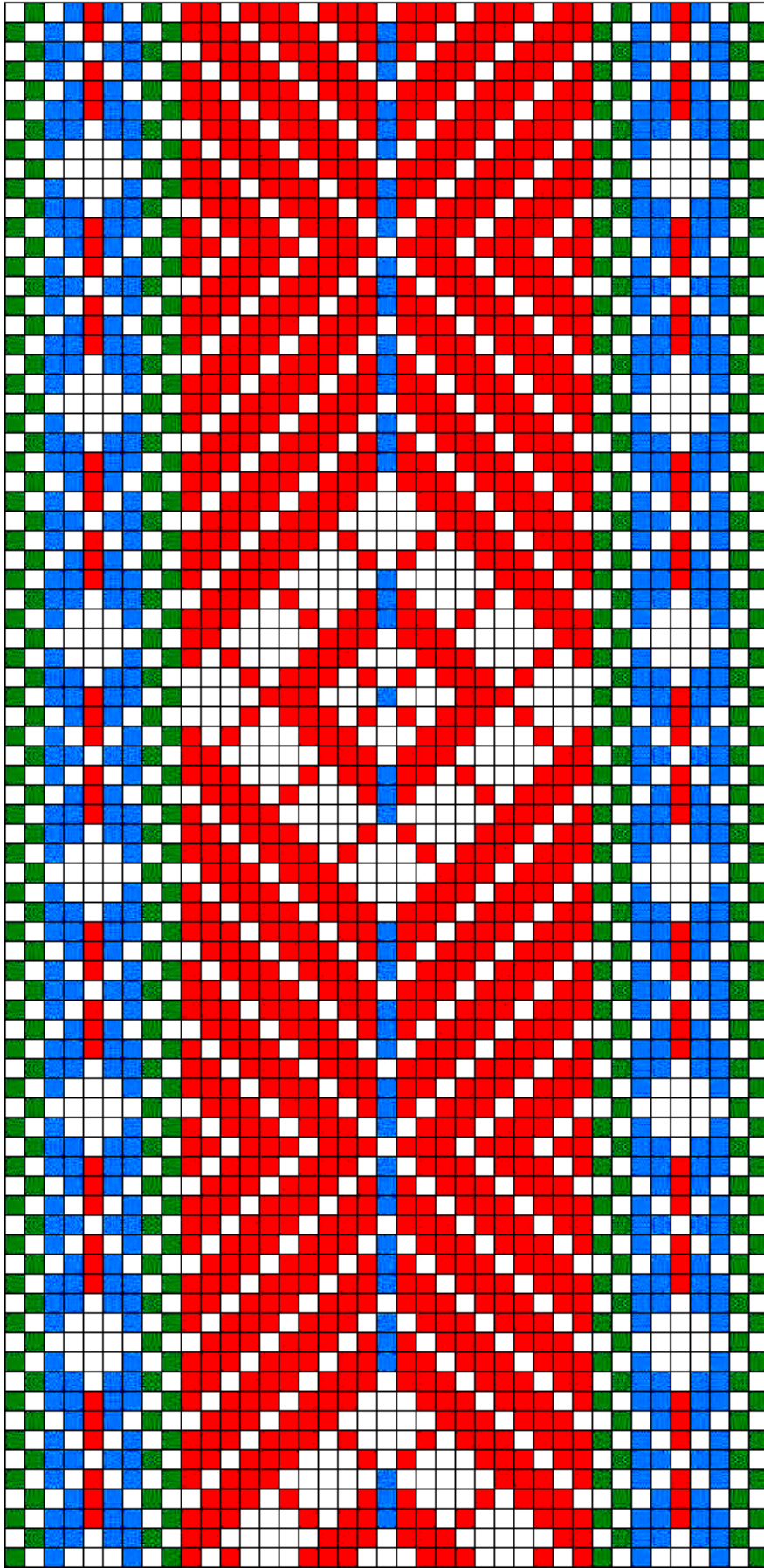

**Helme ERM 3356 a**

## 1.27 Helme ERM 3356 a

- **Materjal:** helepunane, helesinine, küüdis tugev mereroheline villane lõng, taustalõim linane.
- **Möödud:** 5,5 x 220 cm, narmad 32 cm.
- **Kirjeldus:** *Naeste* vöö. *Koetud* Helme khk, Patküla v. Kinkis Emilie Kustavu Helme khk, Lõve v, Tõnu talust. Kogutud 1911.a, vöö vanus siis 25.a.  
Nn kahe otsaga vöö – poole vöö kiri (a).

- **Rakendus:**

2 linast lõnga  
2 mererohelist lõnga  
2 linast lõnga  
1 helesinine lõng  
2 linast lõnga  
1 helesinine lõng  
2 linast lõnga  
1 helepunane lõng  
2 linast lõnga  
1 helesinine lõng  
2 linast lõnga  
1 helesinine lõng  
2 linast lõnga  
2 mererohelist lõnga

1 helesinine lõng  
2 linast lõnga  
1 helesinine lõng  
2 linast lõnga  
2 mererohelist lõnga  
2 linast lõnga

**10 x**

**2 linast lõnga**  
**1 helepunane lõng**

2 linast lõnga  
1 helesinine lõng

**10 x**

**2 linast lõnga**  
**1 helepunane lõng**

2 linast lõnga  
1 mereroheline lõng  
2 linast lõnga  
1 helesinine lõng  
2 linast lõnga  
1 helesinine lõng  
2 linast lõnga  
1 helepunane lõng  
2 linast lõnga

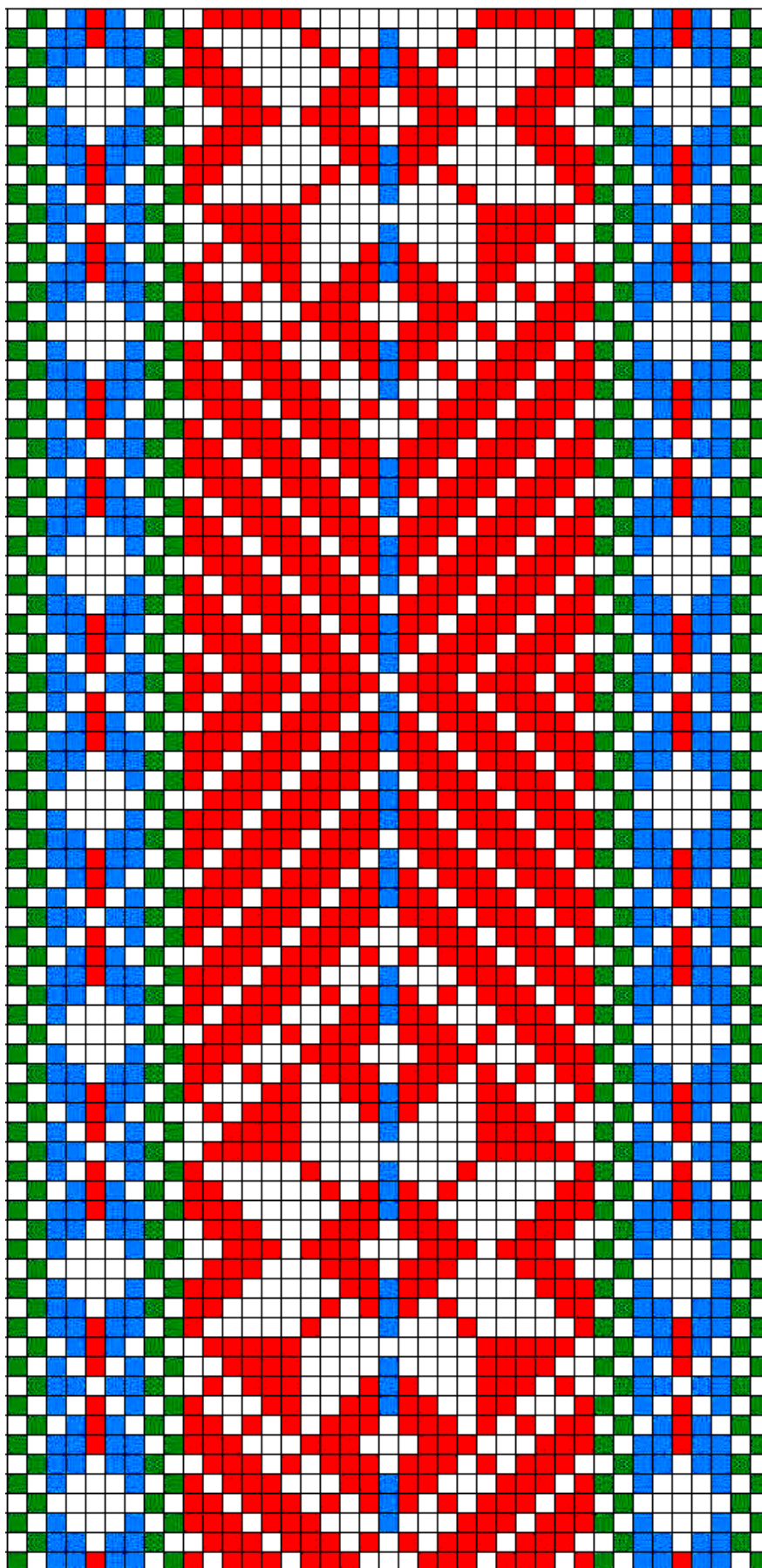

**Helme ERM 3356 b**

## 1.27 Helme ERM 3356 b

- **Materjal:** helepunane, helesinine, küüdis tugev mereroheline villane lõng, taustalõim linane.
- **Mõõdud:** 5,5 x 220 cm, narmad 32 cm.
- **Kirjeldus:** *Naeste* vöö. *Koetud* Helme khk, Patküla v. Kinkis Emilie Kustavu Helme khk, Lõve v, Tõnu talust. Kogutud 1911.a, vöö vanus siis 25.a.  
Nn kahe otsaga vöö – poole vöö kiri (b).

- **Rakendus:**

2 linast lõnga  
2 mererohelist lõnga  
2 linast lõnga  
1 helesinine lõng  
2 linast lõnga  
1 helesinine lõng  
2 linast lõnga  
1 helepunane lõng  
2 linast lõnga  
1 helesinine lõng  
2 linast lõnga  
1 helesinine lõng  
2 linast lõnga  
2 mererohelist lõnga

1 helesinine lõng  
2 linast lõnga  
1 helesinine lõng  
2 linast lõnga  
2 mererohelist lõnga  
2 linast lõnga

**10 x**

**2 linast lõnga**  
**1 helepunane lõng**

2 linast lõnga  
1 helesinine lõng

**10 x**

**2 linast lõnga**  
**1 helepunane lõng**

2 linast lõnga  
1 mererohelist lõng  
2 linast lõnga  
1 helesinine lõng  
2 linast lõnga  
1 helesinine lõng  
2 linast lõnga  
1 helepunane lõng  
2 linast lõnga

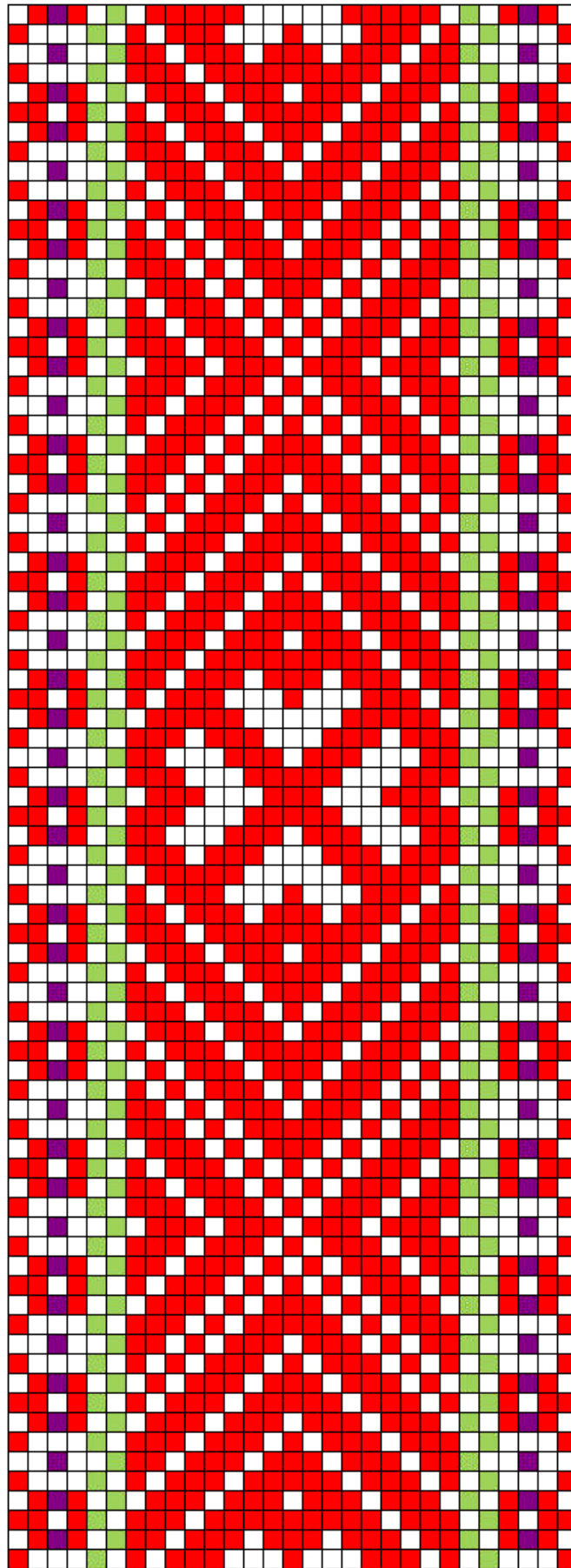

**Helme ERM 3357**

## 1.28 Helme ERM 3357

- **Materjal:** helepunane, lilla villane lõng ja kahvaturheline 3-e kordne peenike niit, taustalõim peenike (2-e kordne) kollakas niit.
- **Mõõdud:** 3 x 210 cm, narmad 14 cm.
- **Kirjeldus:** *Ööke koetud* Valgamaal (Viljandimaal). Kinkis Marie Parlo Helme khk, Leebiku kõrtsist. Kogutud 1911.a.
- **Rakendus:**

1 helepunane lõng  
2 linast lõnga  
1 helepunane lõng  
1 linane lõng  
1 lilla lõng  
1 linane lõng  
1 helepunane lõng  
2 linast lõnga  
2 kavaturhelist lõnga

17 x

**2 linast lõnga**  
**1 helepunane lõng**

2 linast lõnga  
2 kahvaturhelist lõnga  
2 linast lõnga  
1 helepunane lõng  
1 linane lõng  
1 lilla lõng  
1 linane lõng  
1 helepunane lõng  
2 linast lõnga  
1 helepunane lõng



**Helme ERM 3358**

## 1.29 Helme ERM 3358

- **Materjal:** helepunane, kollane, lilla ja roheline villane lõng, taustalõim linane.
- **Mõõdud:** 6 x 238 cm, lahtilõikamata narmad 56 cm.
- **Kirjeldus:** *Ööke koetud* Helme khk, Taagepera v, Kooritsa t. Kinkis Kadri Tartov *säältsamast*. Kogutud 1911.a, vöö siis 25.a. vana.
- **Rakendus:**

2 linast lõnga  
2 lillat lõnga  
2 linast lõnga  
1 helepunane lõng  
2 linast lõnga  
1 helepunane lõng  
2 linast lõnga  
1 helepunane lõng  
2 linast lõnga  
1 kollane lõng  
1 roheline lõng

**41 x**

**2 linast lõnga**  
**1 helepunane lõng**

2 linast lõnga  
1 roheline lõng  
1 kollane lõng  
2 linast lõnga  
1 helepunane lõng  
2 linast lõnga  
1 helepunane lõng  
2 linast lõnga  
1 helepunane lõng  
2 linast lõnga  
2 lillat lõnga  
2 linast lõnga



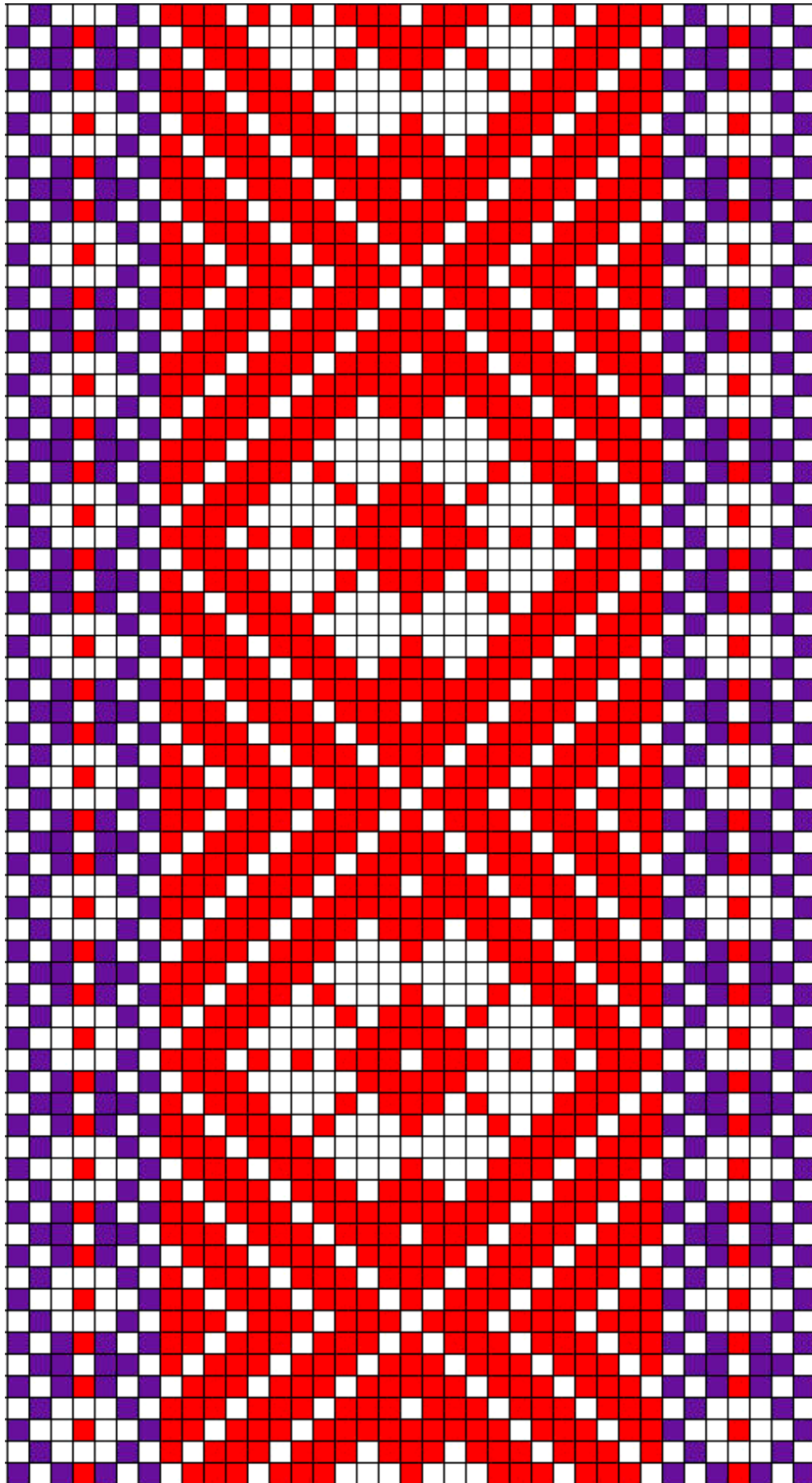

**Helme ERM 3361**

### 1.30 Helme ERM 3361

- **Materjal:** punane ja erelilla villane lõng, taustalõim linane.
- **Mõõdud:** 6 x 214 cm, narmad 20 cm.
- **Kirjeldus:** Helme vöö Jänese talust. Kinkis Mai Einbaum. Kogutud 1911.a, vöö siis 30.a. vana.
- **Rakendus:**

2 linast lõnga  
2 erelillat lõnga  
2 linast lõnga  
1 erelilla lõng  
1 linane lõng  
1 punane lõng  
1 linane lõng  
1 erelilla lõng  
2 linast lõnga  
2 erelillat lõnga

23 x

**2 linast lõnga**  
**1 punane lõng**

2 linast lõnga  
2 erelillat lõnga  
2 linast lõnga  
1 erelilla lõng  
1 linane lõng  
1 punane lõng  
1 linane lõng  
1 erelilla lõng  
2 linast lõnga  
2 erelillat lõnga  
2 linast lõnga

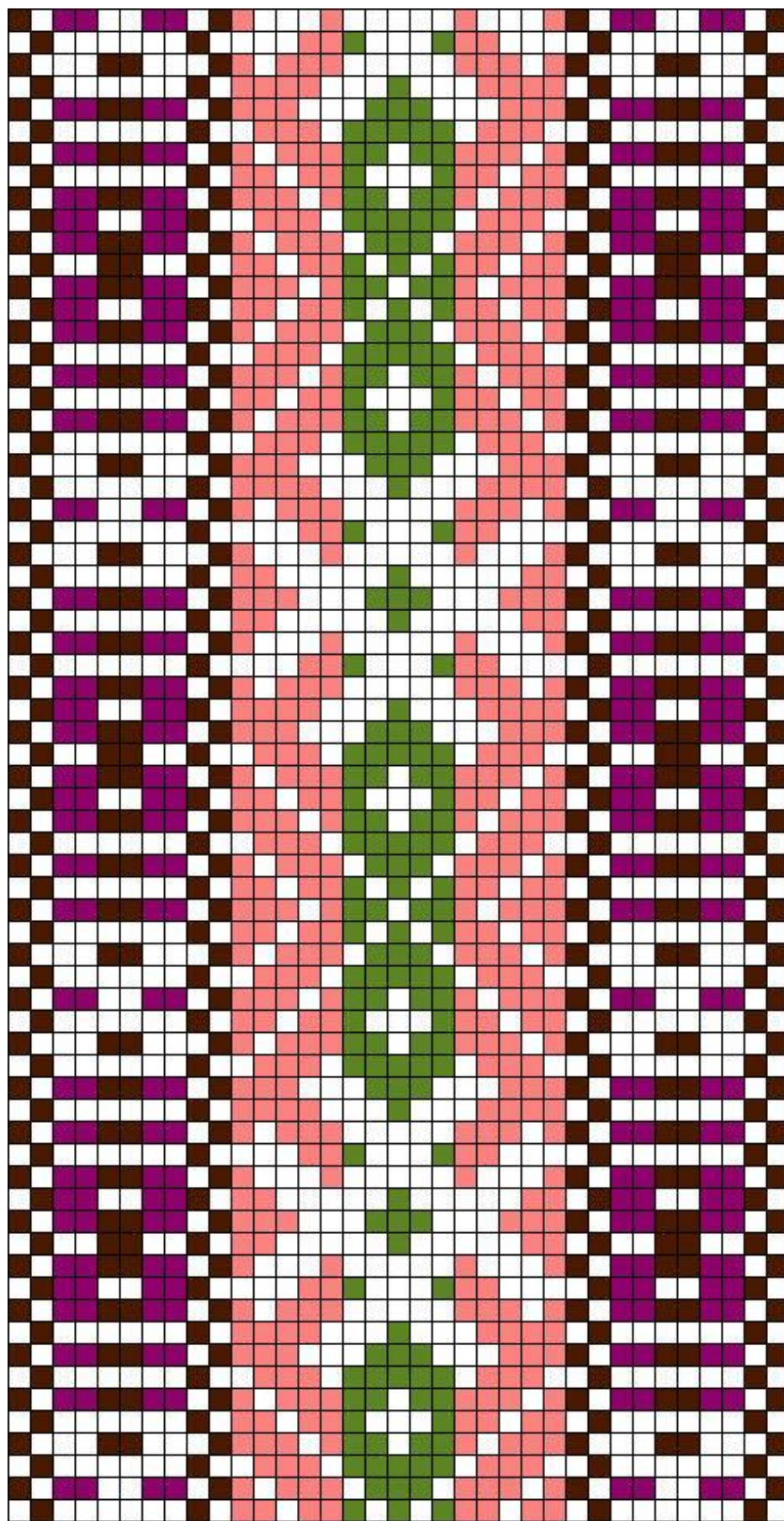

**Helme ERM 3363**

### 1.31 Helme ERM 3363

- **Materjal:** mustjaspruun, vanaroosakas lilla, peedililla ja roheline villane lõng, taustalõim linane.
- **Möödud:** 6,5 x 220 cm.
- **Kirjeldus:** *Koetud* Helme khk, Patküla v, Haraku t. Kingitud Helme kiriku v, Mango talust. Kogutud 1911.a, vöö siis 36.a. vana.

Väga kulunud vöö – Ann Lillinurm: *värvideks potisinine, kollane kõivulehtedega (lehed pandi patta, juurde keedeti maarjajääd), roheline = kollasele pandi puusinist juurde.*

- **Rakendus:**

2 linast lõnga	1 peedililla lõng
2 mustjaspruuni lõnga	1 linane lõng
2 linast lõnga	1 peedililla lõng
1 peedililla lõng	1 linane lõng
1 linane lõng	1 mustjaspruun lõng
1 peedililla lõng	1 linane lõng
1 linane lõng	1 mustjaspruun lõng
1 mustjaspruun lõng	1 linane lõng
1 linane lõng	1 peedililla lõng
1 mustjaspruun lõng	1 linane lõng
1 linane lõng	1 peedililla lõng
1 peedililla lõng	2 linast lõnga
1 linane lõng	2 mustjaspruuni lõnga
1 peedililla lõng	2 linast lõnga
2 linast lõnga	
2 mustjaspruuni lõnga	

5 x

2 linast lõnga  
1 vanaroosakas lilla lõng

5 x

2 linast lõnga  
1 roheline lõng

5 x

2 linast lõnga  
1 vanaroosakas lilla lõng

2 linast lõnga  
2 mustjaspruuni lõnga  
2 linast lõnga

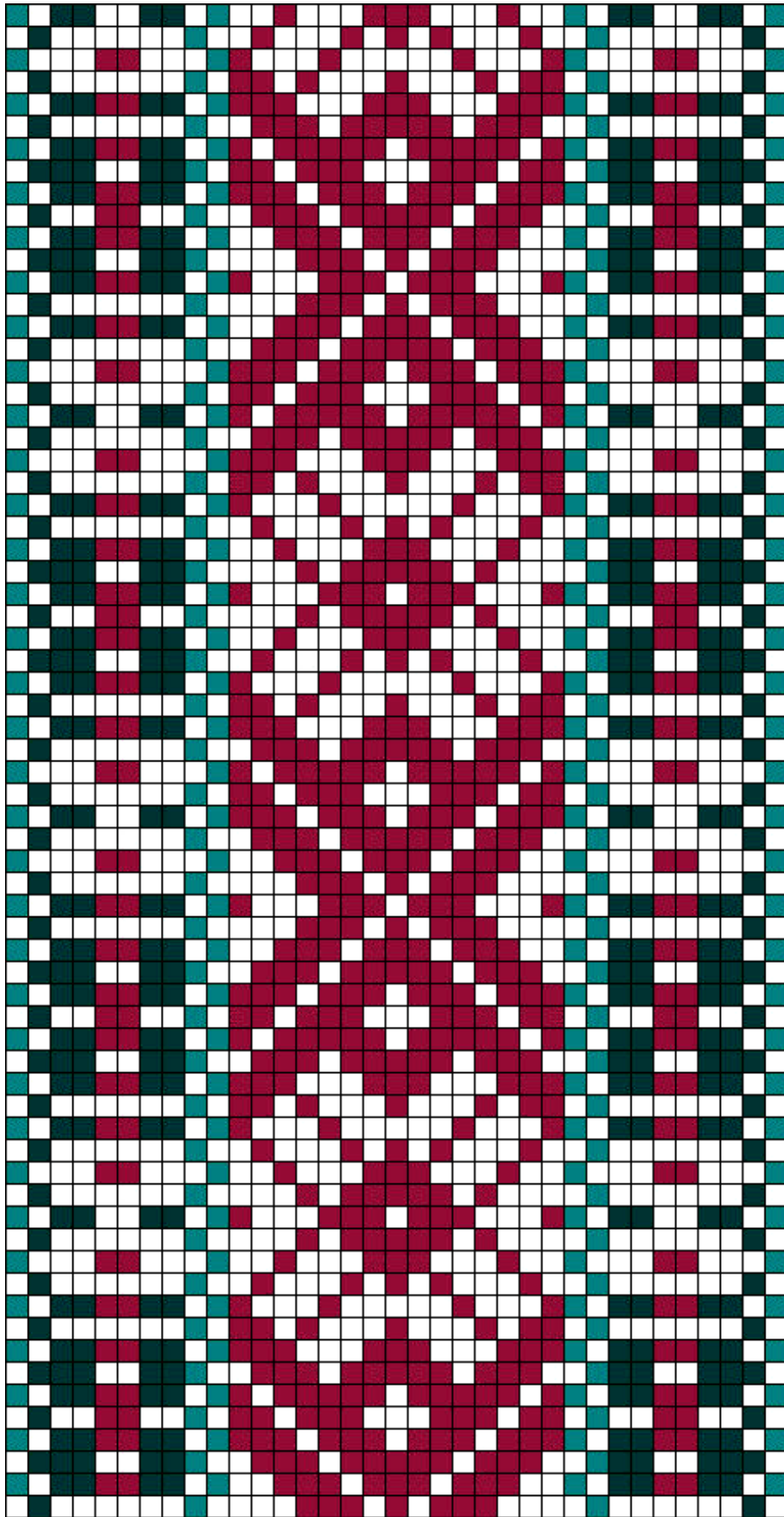

**Helme ERM 3364**

### 1.32 Helme ERM 3364

- **Materjal:** tumepunane, heledam tumeroheline ja sinakasroheline villane lõng, taustalõim linane.
- **Möödud:** 5,5 x 295 cm, narmad 18 cm.
- **Kirjeldus:** Sarvekirjadega *naeste* vöö *koetud* Helme khk, Lõve v, Talnamõisas. Kinkis Mai Pehk *säält* samast. Kogutud 1911.a, vöö siis 30.a. vana.
- **Rakendus:**

2 linast lõnga	1 tumeroheline lõng
1 sinakasroheline lõng	1 sinakasroheline lõng
1 tumeroheline lõng	2 linast lõnga
2 linast lõnga	
1 tumeroheline lõng	
1 linane lõng	
1 tumeroheline lõng	
1 linane lõng	
1 tumepunane lõng	
1 linane lõng	
1 tumepunane lõng	
1 linane lõng	
1 tumeroheline lõng	
1 linane lõng	
1 tumeroheline lõng	
2 linast lõnga	
2 sinakasrohelist lõnga	

**15 x**

**2 linast lõnga**  
**1 tumepunane lõng**

2 linast lõnga  
2 sinakasrohelist lõnga  
2 linast lõnga  
1 tumeroheline lõng  
1 linane lõng  
1 tumeroheline lõng  
1 linane lõng  
1 tumepunane lõng  
1 linane lõng  
1 tumepunane lõng  
1 linane lõng  
1 tumeroheline lõng  
1 linane lõng  
1 tumeroheline lõng  
2 linast lõnga

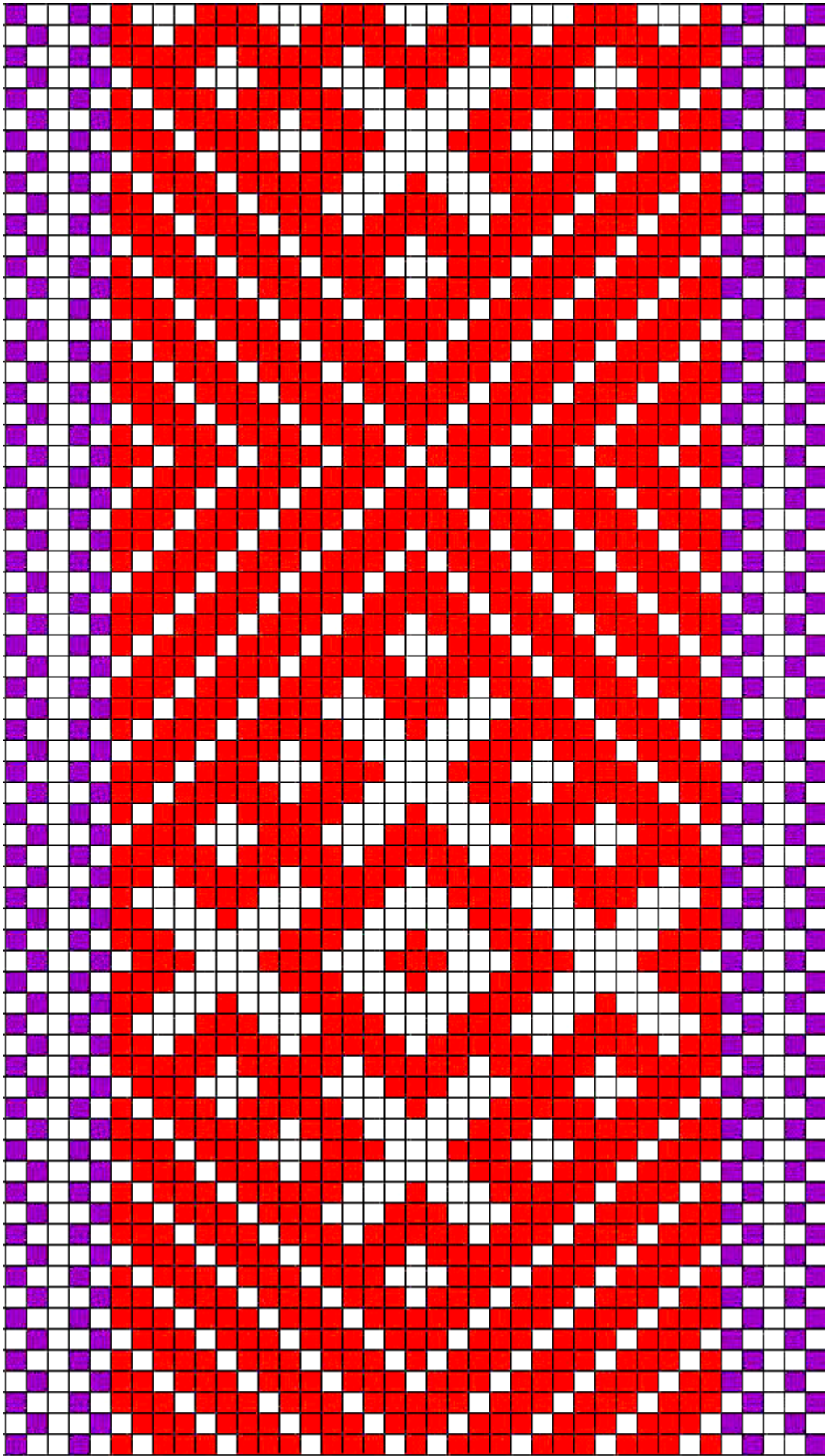

**Helme ERM 3366**

### 1.33 Helme ERM 3366

- **Materjal:** helepunane, helelilla villane lõng, taustalõim linane.
- **Mõõdud:** 5 x 246 cm, narmad 15 cm.
- **Kirjeldus:** Helme khk, Hummuli v, Valuste t. Kinkis Ella Raudsepp. Kogutud 1911.a, vöö siis 20.a. vana.
- **Rakendus:**

2 linast lõnga  
2 heleillat lõnga  
4 linast lõnga  
2 heleillat lõnga

**29 x**

**2 linast lõnga**  
**1 helepunane lõng**

2 linast lõnga  
2 heleillat lõnga  
4 linast lõnga  
2 heleillat lõnga  
2 linast lõnga



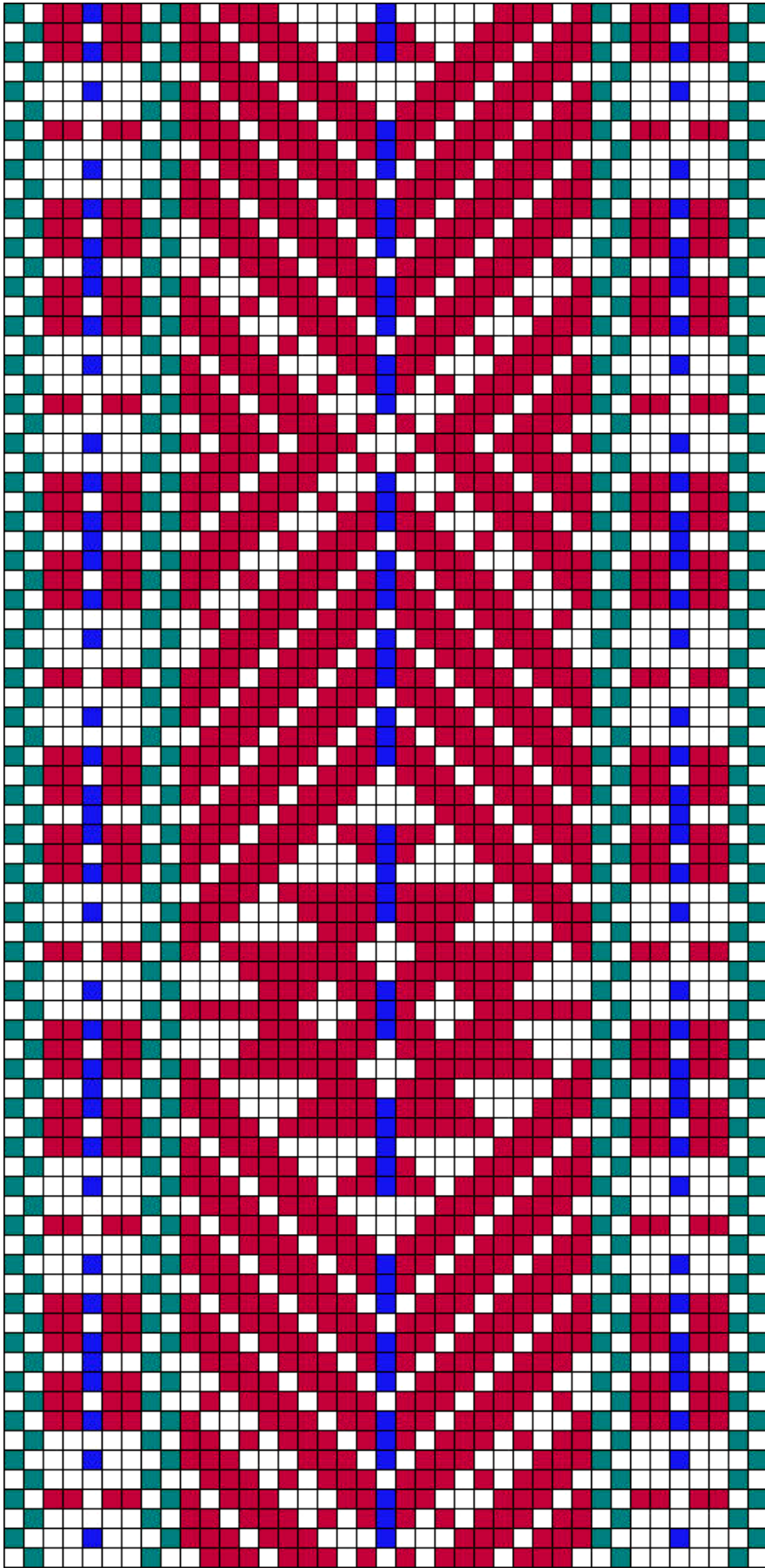

Helme ERM 3369

### 1.34 Helme ERM 3369

- **Materjal:** tumepunane, eresinine, tume mereroheline villane lõng, taustalõim linane.
- **Mõõdud:** 4,8 x 233 cm, narmad 40 cm.
- **Kirjeldus:** *Ööke koetud* Helme khk, Hummuli v, Mati t. Kinkis Ann Juhanson *säälsamast*. Kogutud 1911.a, vöö siis 10.a. vana.
- **Rakendus:**

2 linast lõnga  
2 mererohelist lõnga  
2 linast lõnga  
1 tumepunane lõng  
1 linane lõng  
1 tumepunane lõng  
1 linane lõng  
1 eresinine lõng  
1 linane lõng  
1 tumepunane lõng  
1 linane lõng  
1 tumepunane lõng  
2 linast lõnga  
2 mererohelist lõnga

1 tumepunane lõng  
2 linast lõnga  
2 mererohelist lõnga  
2 linast lõnga

**10 x**

**2 linast lõnga**  
**1 tumepunane lõng**

2 linast lõnga  
1 eresinine lõng

**10 x**

**2 linast lõnga**  
**1 tumepunane lõng**

2 linast lõnga  
2 mererohelist lõnga  
2 linast lõnga  
1 tumepunane lõng  
1 linane lõng  
1 tumepunane lõng  
1 linane lõng  
1 eresinine lõng  
1 linane lõng  
1 tumepunane lõng  
1 linane lõng

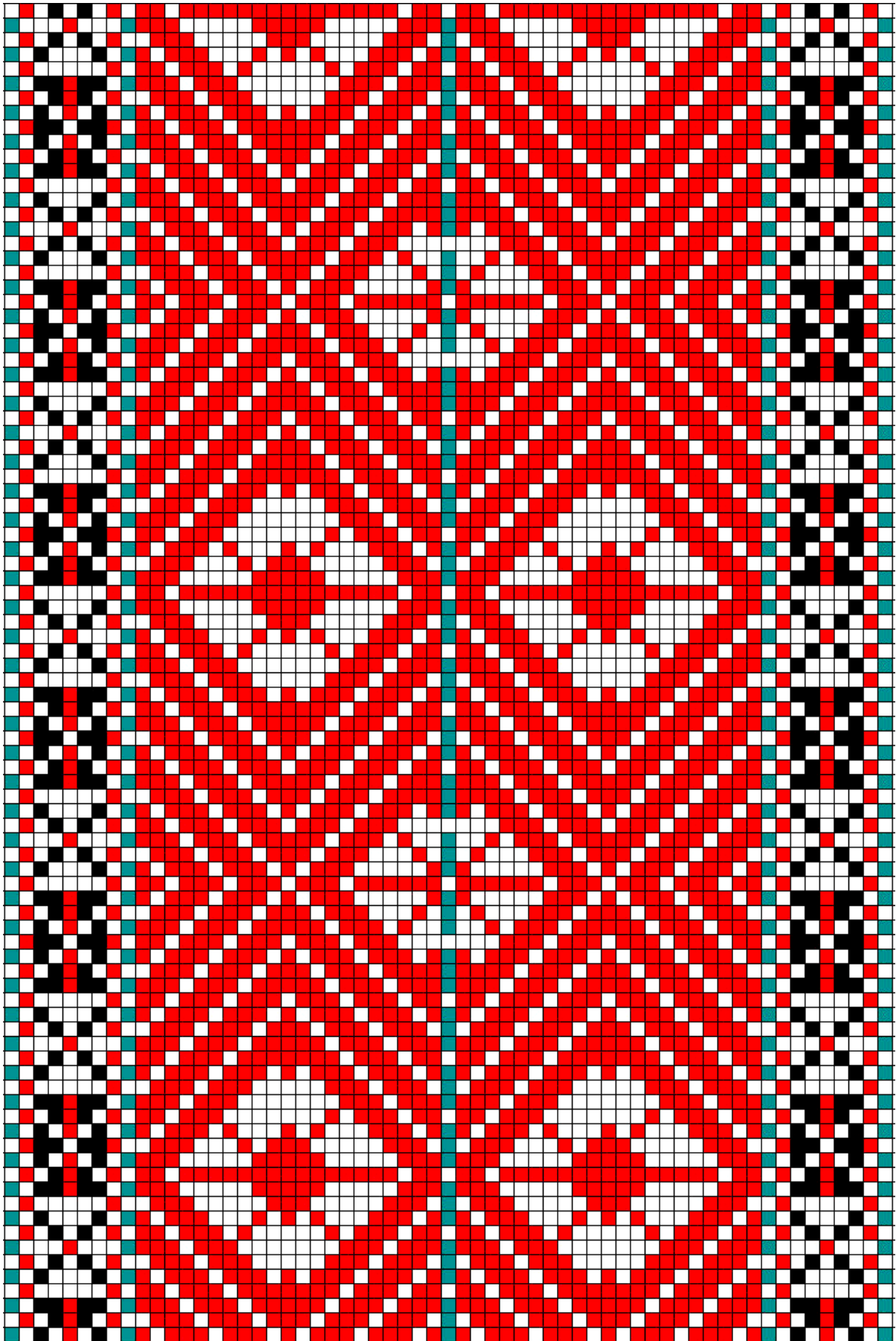

**Helme ERM 3370**

### 1.35 Helme ERM 3370

- **Materjal:** punane, must, sinakashall villane lõng, taustalõim linane.
- **Mõõdud:** 7 x 255 cm, narmad 21 cm.
- **Kirjeldus:** *Koetud* Helme khk, Patküla v, Haraku t. Kinkis Ann Lillinurm Helme kiriku v, Mango talust. Kogutud 1911.a, vöö siis 36.a. vana.
- **Rakendus:**

2 linast lõnga  
1 sinakashall lõng  
1 punane lõng  
2 linast lõnga  
1 must lõng  
2 linast lõnga  
1 must lõng  
2 linast lõnga  
1 punane lõng  
2 linast lõnga  
1 must lõng  
2 linast lõnga  
1 must lõng  
2 linast lõnga  
1 punane lõng  
1 sinakashall lõng

1 must lõng  
2 linast lõnga  
1 must lõng  
2 linast lõnga  
1 punane lõng  
1 sinakashall lõng  
2 linast lõnga

21 x

**2 linast lõnga**  
**1 punane lõng**

2 linast lõnga  
1 sinakashall lõng

21 x

**2 linast lõnga**  
**1 punane lõng**

2 linast lõnga  
1 sinakashall lõng  
1 punane lõng  
2 linast lõnga  
1 must lõng  
2 linast lõnga  
1 must lõng  
2 linast lõnga  
1 punane lõng  
2 linast lõnga

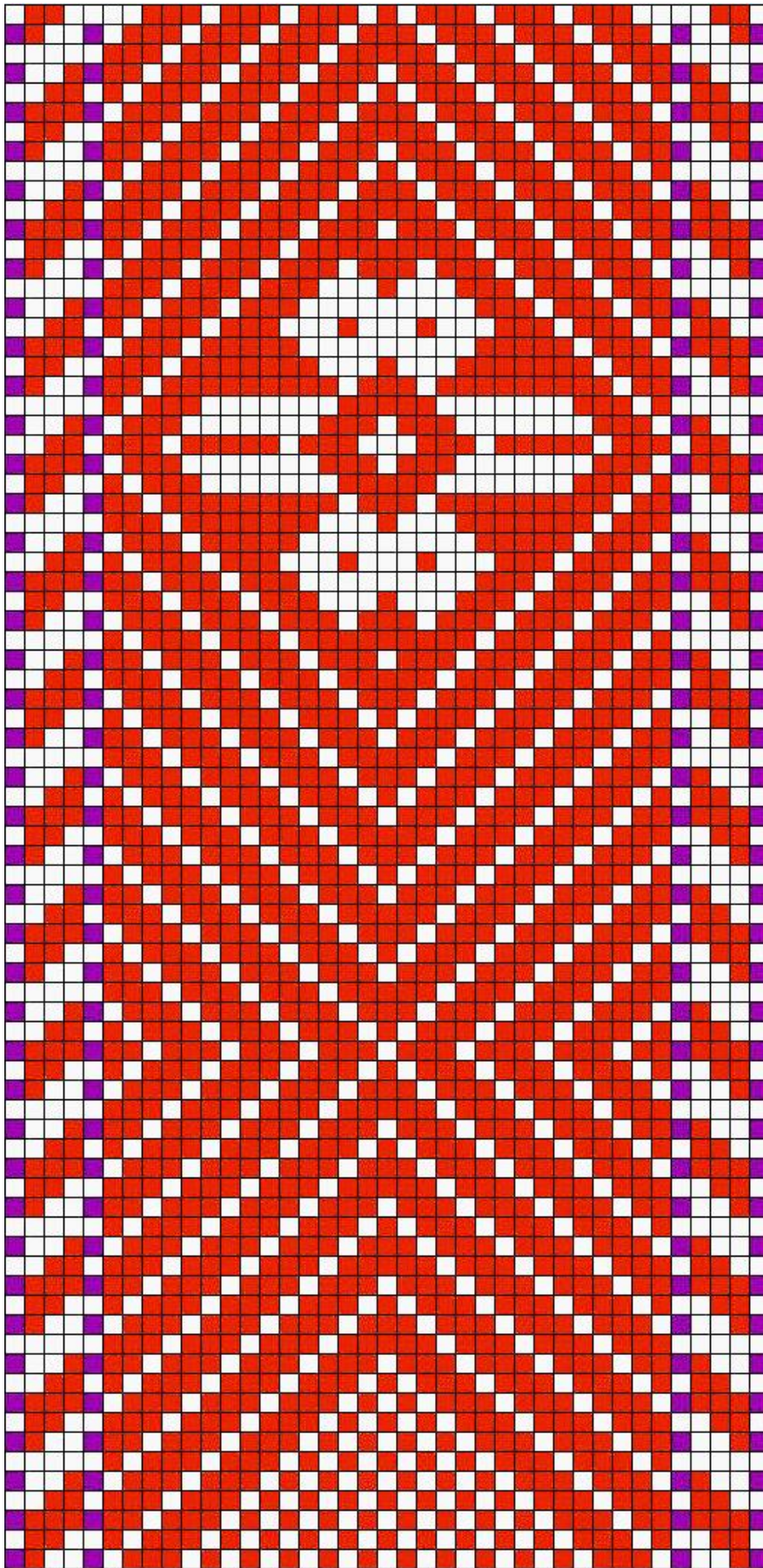

**Helme ERM 3371 a**

### 1.36 Helme ERM 3371 a

- **Materjal:** tumedam erepunane ja lilla villane lõng, taustalõim linane.
- **Mõõdud:** 4 x 194 cm, narmad 17 cm (ühes otsas palmitsetud 3-e patsi).
- **Kirjeldus:** *Ööke koetud* Helme khk, Riidaja v, Suureküla Toosi t. Kinkis Amalie Treufeld *säältsamast*. Kogutud 1911.a, vöö siis 12.a. vana (tehtud teise vöö järgi).  
Vöö algus (a).

- **Rakendus:**

1 lilla lõng  
2 linast lõnga  
1 erepunane lõng  
2 linast lõnga  
1 erepunane lõng  
2 linast lõnga  
1 erepunane lõng  
2 linast lõnga  
1 lilla lõng

**29 x**

**2 linast lõnga**  
**1 erepunane lõng**

2 linast lõnga  
1 lilla lõng  
2 linast lõnga  
1 erepunane lõng  
2 linast lõnga  
1 erepunane lõng  
2 linast lõnga  
1 erepunane lõng  
2 linast lõnga  
1 lilla lõng  
2 linast lõnga

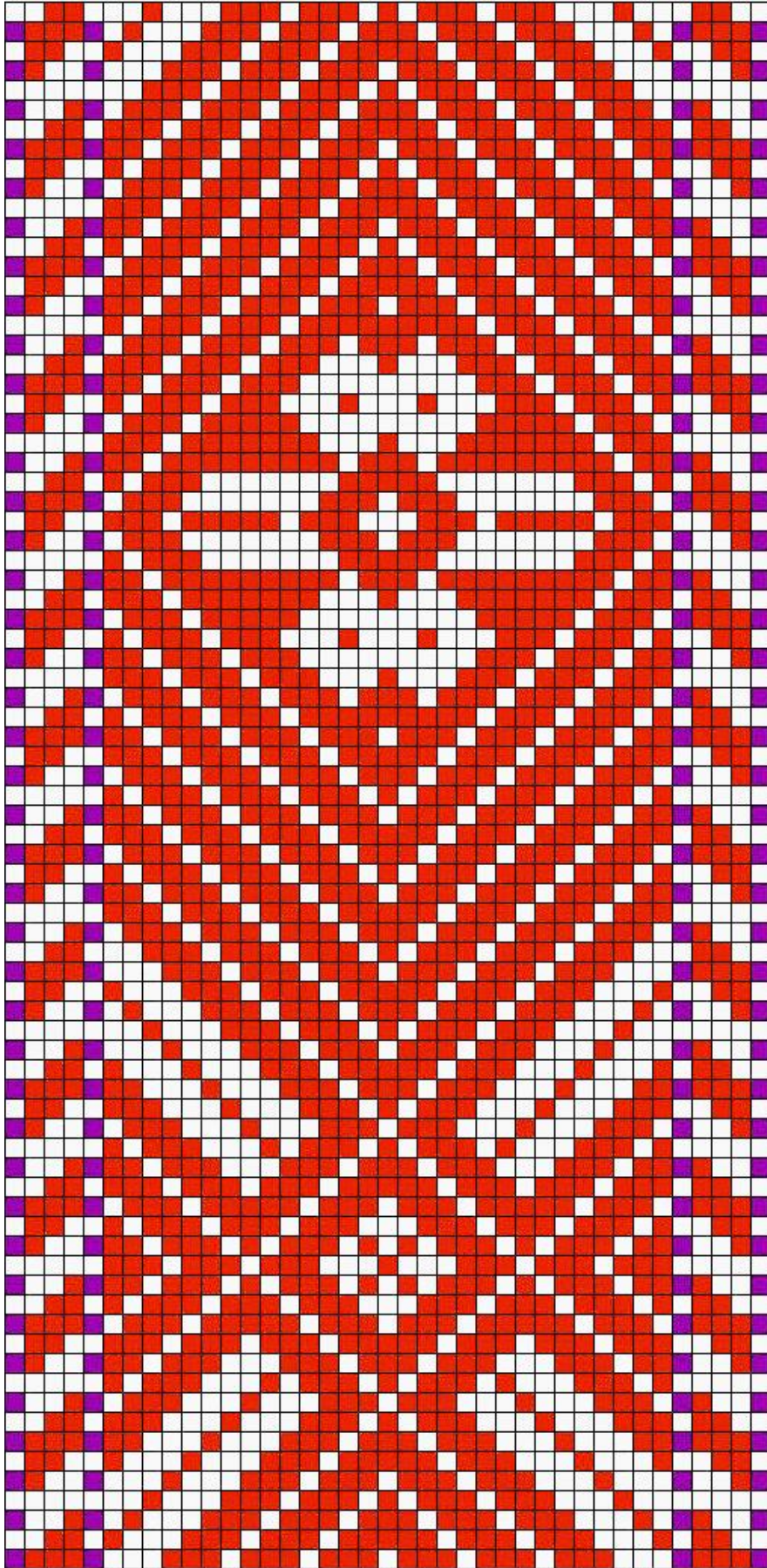

**Helme ERM 3371 b**

### 1.36 Helme ERM 3371 b

- **Materjal:** tumedam erepunane ja lilla villane lõng, taustalõim linane.
- **Mõõdud:** 4 x 194 cm, narmad 17 cm (ühes otsas palmitsetud 3-e patsi).
- **Kirjeldus:** *Ööke koetud* Helme khk, Riidaja v, Suureküla Toosi t. Kinkis Amalie Treufeld *säältsamast*. Kogutud 1911.a, vöö siis 12.a. vana (tehtud teise vöö järgi).  
Vöö järg (b).

- **Rakendus:**

1 lilla lõng  
2 linast lõnga  
1 erepunane lõng  
2 linast lõnga  
1 erepunane lõng  
2 linast lõnga  
1 erepunane lõng  
2 linast lõnga  
1 lilla lõng

**29 x**

**2 linast lõnga**  
**1 erepunane lõng**

2 linast lõnga  
1 lilla lõng  
2 linast lõnga  
1 erepunane lõng  
2 linast lõnga  
1 erepunane lõng  
2 linast lõnga  
1 erepunane lõng  
2 linast lõnga  
1 lilla lõng  
2 linast lõnga



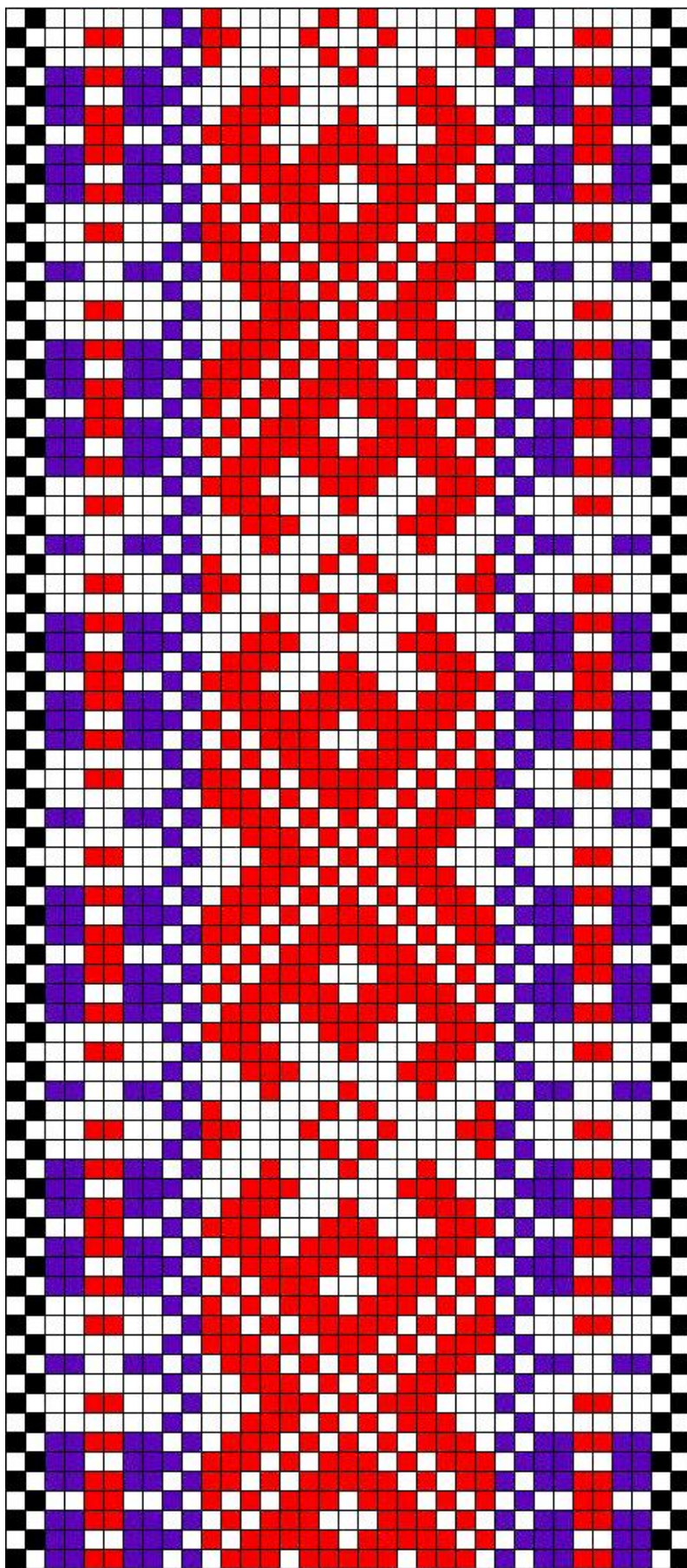

**Helme ERM 3372**

### 1.37 Helme ERM 3372

- **Materjal:** erepunane, must ja sinakaslilla villane lõng, taustalõim linane.
- **Mõõdud:** 4,3 x 251 cm, narmad 18 cm.
- **Kirjeldus:** *Ööke koetud* Helme khk, Tõulu sepikojas. Kinkis Mats Tammist Helme khk, Lõve v, Kaspre t. Kogutud 1911.a.

- **Rakendus:**

2 linast lõnga  
2 musta lõnga  
2 linast lõnga  
1 sinakaslilla lõng  
1 linane lõng  
1 sinakaslilla lõng  
1 linane lõng  
1 erepunane lõng  
1 linane lõng  
1 erepunane lõng  
1 linane lõng  
1 sinakaslilla lõng  
1 linane lõng  
1 sinakaslilla lõng  
2 linast lõnga  
2 sinakaslillat lõnga

15 x

**2 linast lõnga**  
**1 erepunane lõng**

2 linast lõnga  
2 sinakaslillat lõnga  
2 linast lõnga  
1 sinakaslilla lõng  
1 linane lõng  
1 sinakaslilla lõng  
1 linane lõng  
1 erepunane lõng  
1 linane lõng  
1 erepunane lõng  
1 linane lõng  
1 sinakaslilla lõng  
1 linane lõng  
1 sinakaslilla lõng  
2 linast lõnga  
2 musta lõnga  
2 linast lõnga

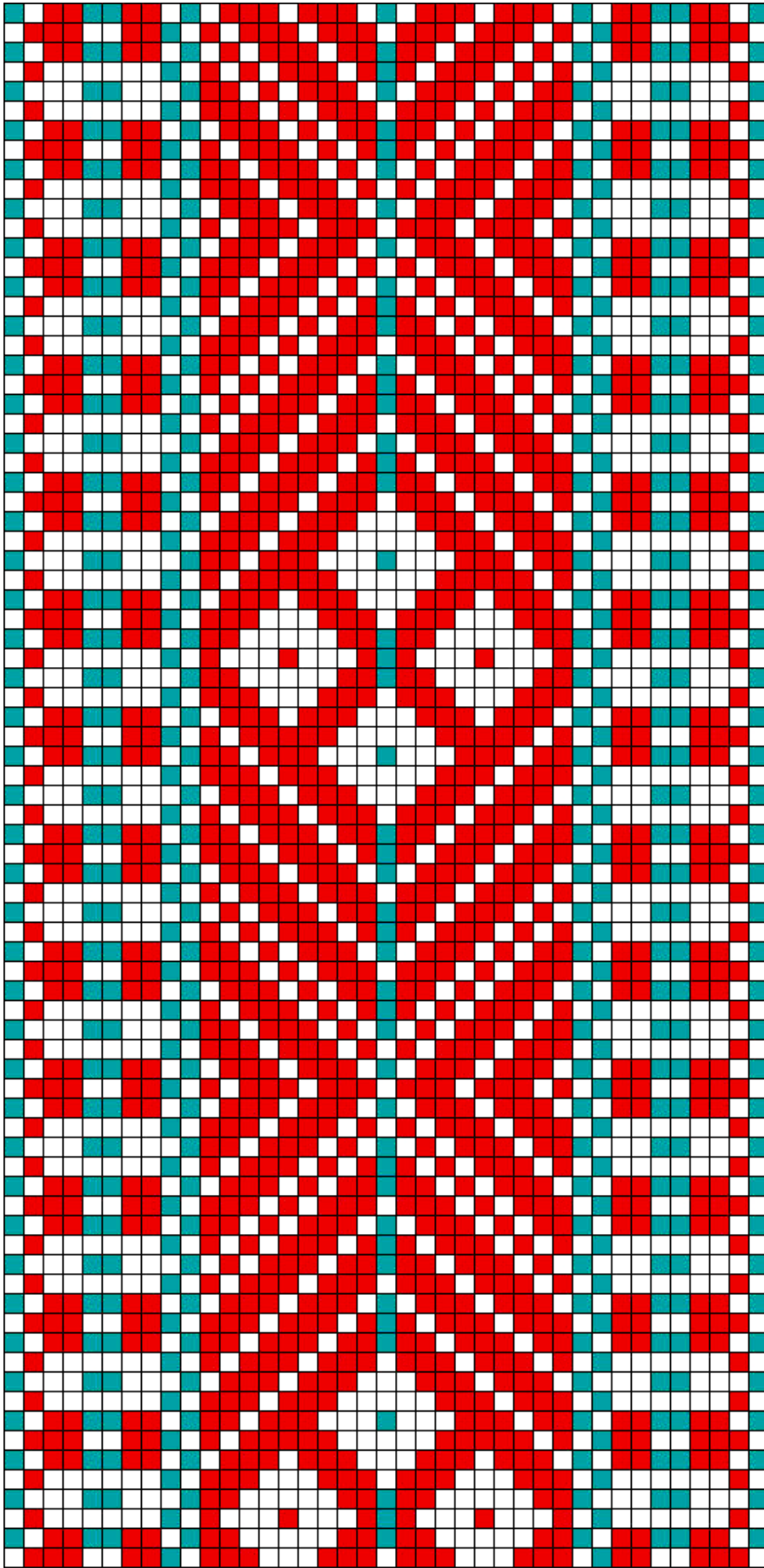

**Helme ERM 3373**

### 1.38 Helme ERM 3373

- **Materjal:** punane ja heledam sinakasroheline villane lõng, taustalõim linane.
- **Mõõdud:** 5 x 227 cm, narmad 19 cm.
- **Kirjeldus:** *Koetud* Helme khk, Hummuli v. Kinkis Ann Rebane Helme khk, Metsa v. Kogutud 1911.a, vöö siis 50.a. vana.
- **Rakendus:**

2 linast lõnga  
1 sinakasroheline lõng  
1 punane lõng  
2 linast lõnga  
1 punane lõng  
1 linane lõng  
1 punane lõng  
1 linane lõng  
1 sinakasroheline lõng  
1 linane lõng  
1 sinakasroheline lõng  
1 linane lõng  
1 punane lõng  
1 linane lõng  
1 punane lõng  
2 linast lõnga  
2 sinakasrohelist lõnga

1 sinakasroheline lõng  
2 linast lõnga

15 x

**2 linast lõnga**  
**1 punane lõng**

2 linast lõnga  
2 sinakasrohelist lõnga  
2 linast lõnga  
1 punane lõng  
1 linane lõng  
1 punane lõng  
1 linane lõng  
1 sinakasroheline lõng  
1 linane lõng  
1 sinakasroheline lõng  
1 linane lõng  
1 punane lõng  
1 linane lõng  
1 punane lõng  
2 linast lõnga  
1 punane lõng

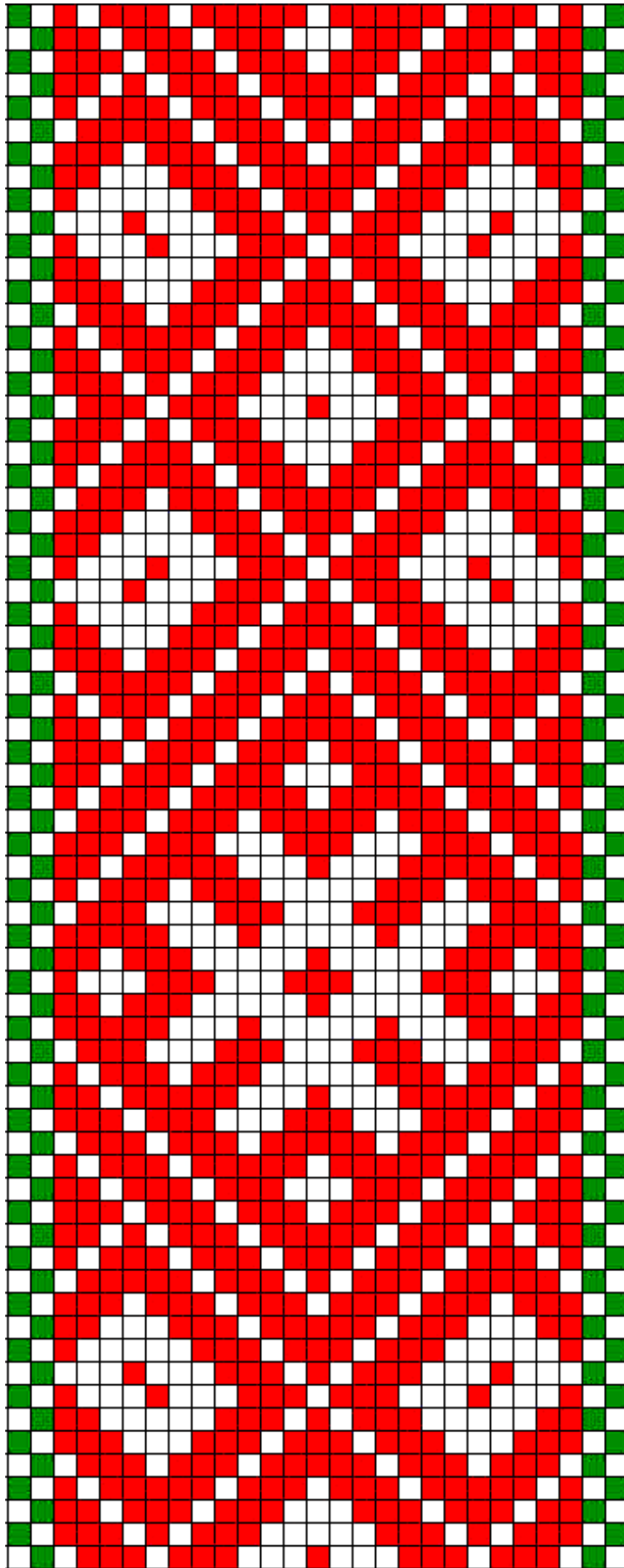

**Helme ERM 3374**

### 1.39 Helme ERM 3374

- **Materjal:** erepunane ja roheline villane lõng, taustalõim linane.
- **Mõõdud:** 3,5 x 216 cm, lahtilõikamata narmad 32 cm.
- **Kirjeldus:** *Ööke koetud* Helme khk, Loodi-Toosi t. Kingitud Helme khk, Riidajalt. Kogutud 1911.a, vöö siis 50.a. vana.

- **Rakendus:**

2 linast lõnga  
2 rohelist lõnga

**23 x**

**2 linast lõnga**  
**1 erepunane lõng**

2 linast lõnga  
2 rohelist lõnga  
2 linast lõnga

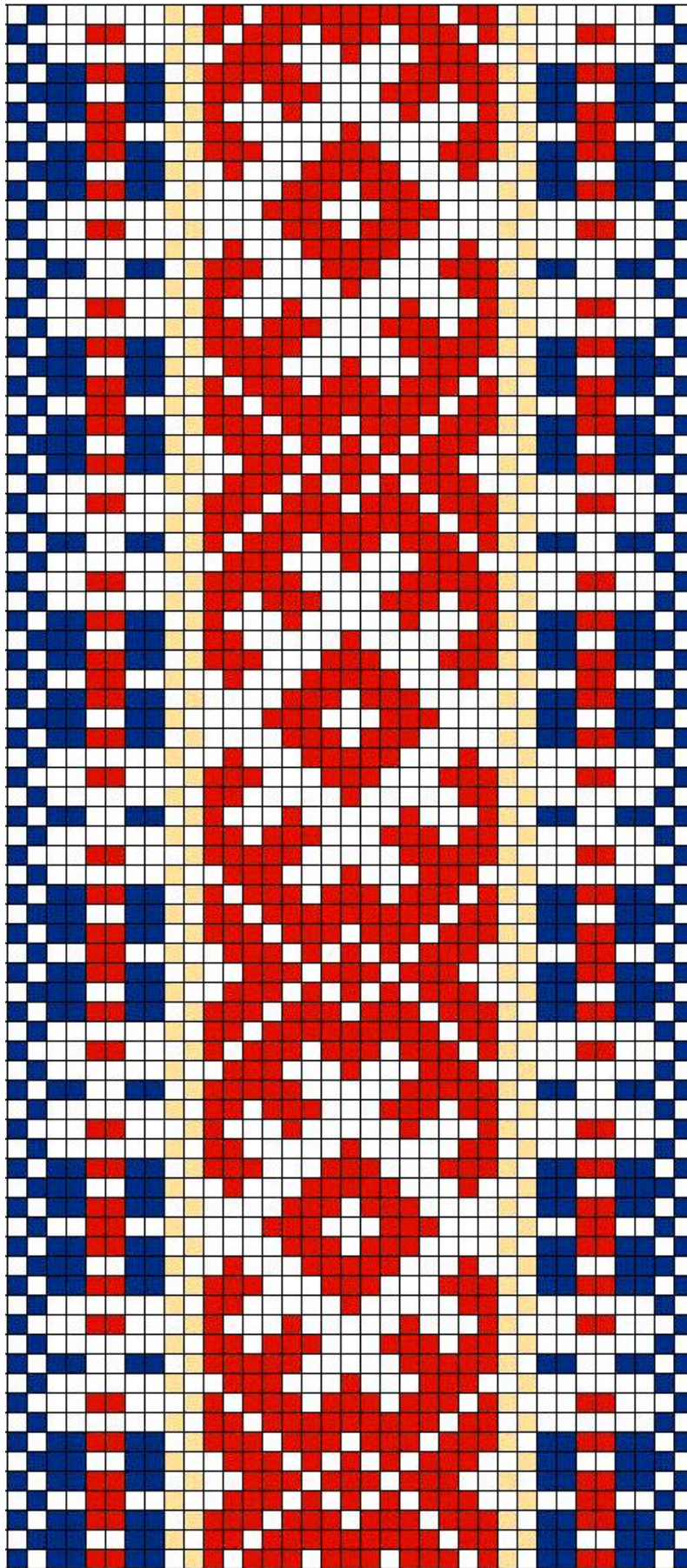

**Helme ERM 3375**

## 1.40 Helme ERM 3375

- **Materjal:** telliskivipunane, potisinine ja beež villane lõng, taustalõim linane.
- **Mõõdud:** 5 x 319 cm, narmad 16 cm.
- **Kirjeldus:** *Ööke koetud* Helme khk, Kärstna v. Kinkis Anu Viberg *sealtsamast* Naistemäe t. Kogutud 1911.a.
- **Rakendus:**

2 linast lõnga  
2 potisisnist lõnga  
2 linast lõnga  
1 potisinine lõng  
1 linane lõng  
1 potisinine lõng  
1 linane lõng  
1 telliskivipunane lõng  
1 linane lõng  
1 telliskivipunane lõng  
1 linane lõng  
1 potisinine lõng  
1 linane lõng  
1 potisinine lõng  
2 linast lõnga  
2 beeži lõnga

15 x

**2 linast lõnga**  
**1 telliskivipunane lõng**

2 linast lõnga  
2 beeži lõnga  
2 linast lõnga  
1 potisinine lõng  
1 linane lõng  
1 potisinine lõng  
1 linane lõng  
1 telliskivipunane lõng  
1 linane lõng  
1 telliskivipunane lõng  
1 linane lõng  
1 potisinine lõng  
1 linane lõng  
1 potisinine lõng  
2 linast lõnga  
2 potisinist lõnga  
2 linast lõnga



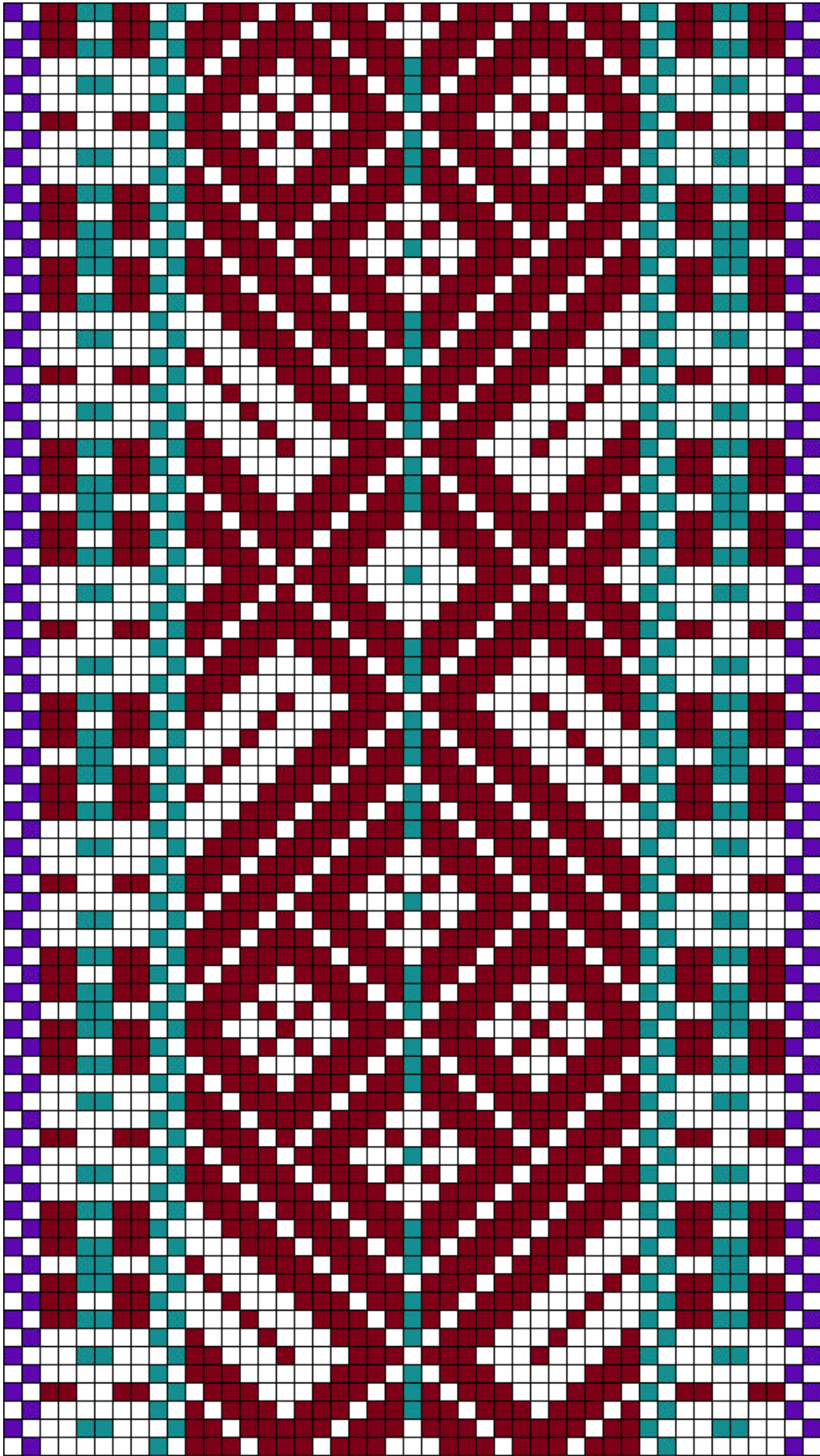

**Helme ERM 3377**

## 1.41 Helme ERM 3377

- **Materjal:** tumepunane, hele sinakasroheline ja erelilla villane lõng, taustalõim linane.
- **Mõõdud:** 6,6 x 184 cm, narmad 19 cm.
- **Kirjeldus:** *Ööke koetud* Helme khk, Hummuli v. Ostetud Helmest, Värgi talust 50 kop. eest. Kogutud 1911.a.
- **Rakendus:**

2 linast lõnga  
2 erelillat lõnga  
2 linast lõnga  
1 tumepunane lõng  
1 linane lõng  
1 tumepunane lõng  
1 linane lõng  
1 sinakasroheline lõng  
1 linane lõng  
1 sinakasroheline lõng  
1 linane lõng  
1 tumepunane lõng  
1 linane lõng  
1 tumepunane lõng  
2 linast lõnga  
2 sinakasrohelist lõnga

1 linane lõng  
1 tumepunane lõng  
1 linane lõng  
1 tumepunane lõng  
2 linast lõnga  
2 erelillat lõnga

12 x

**2 linast lõnga**  
**1 tumepunane lõng**

2 linast lõnga  
1 sinakasroheline lõng

12 x

**2 linast lõnga**  
**1 tumepunane lõng**

2 linast lõnga  
2 sinakasrohelist lõnga  
2 linast lõnga  
1 tumepunane lõng  
1 linane lõng  
1 tumepunane lõng  
1 linane lõng  
1 sinakasroheline lõng  
1 linane lõng  
1 sinakasroheline lõng

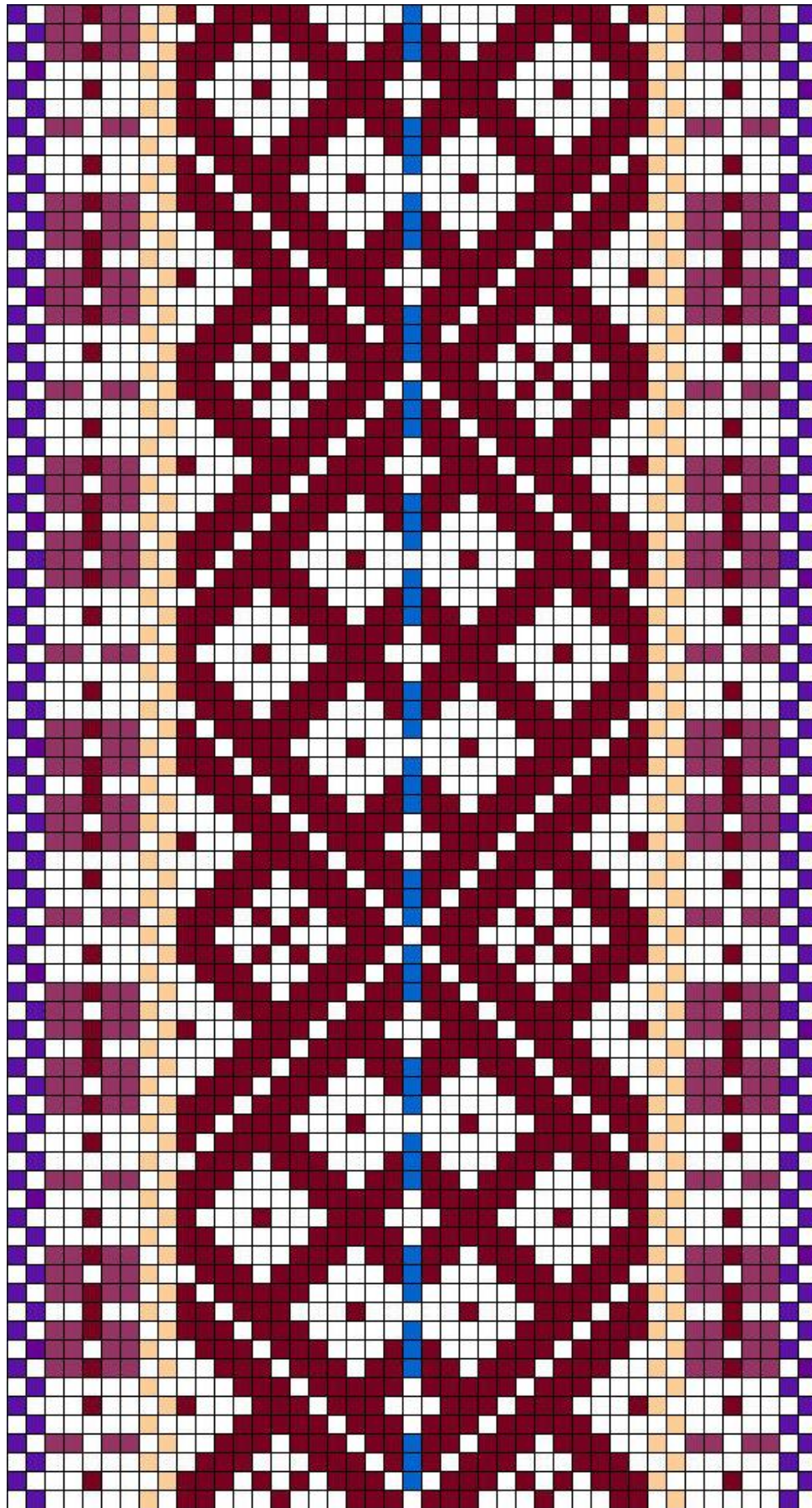

**Helme ERM 3378**

## 1.42 Helme ERM 3378

- **Materjal:** tumepunane (*madaranatega*), tume roosakaslilla, kahvatu potisinine, beež (*kõivulehtedega*) ja erelilla villane lõng, taustalõim linane.
- **Möödud:** 6,6 x 184 cm, narmad 19 cm.
- **Kirjeldus:** *Koetud* Helme khk, Patküla v, Soka t. Kinkis Liis Närska Patküla Koorti talust. Kogutud 1911.a, vöö sel ajal 80.a. vana.
- **Rakendus:**

2 linast lõnga	1 roosakaslilla lõng
2 potisinist lõnga	1 linane lõng
2 linast lõnga	1 roosakaslilla lõng
1 roosakaslilla lõng	2 linast lõnga
1 linane lõng	2 potisinist lõnga
1 roosakaslilla lõng	2 linast lõnga
1 linane lõng	
1 tumepunane lõng	
1 linane lõng	
1 roosakaslilla lõng	
1 linane lõng	
1 roosakaslilla lõng	
2 linast lõnga	
2 beeži lõnga	

12 x

**2 linast lõnga**  
**1 tumepunane lõng**

2 linast lõnga  
1 erelilla lõng

12 x

**2 linast lõnga**  
**1 tumepunane lõng**

2 linast lõnga  
2 beeži lõnga  
2 linast lõnga  
1 roosakaslilla lõng  
1 linane lõng  
1 roosakaslilla lõng  
1 linane lõng  
1 tumepunane lõng  
1 linane lõng

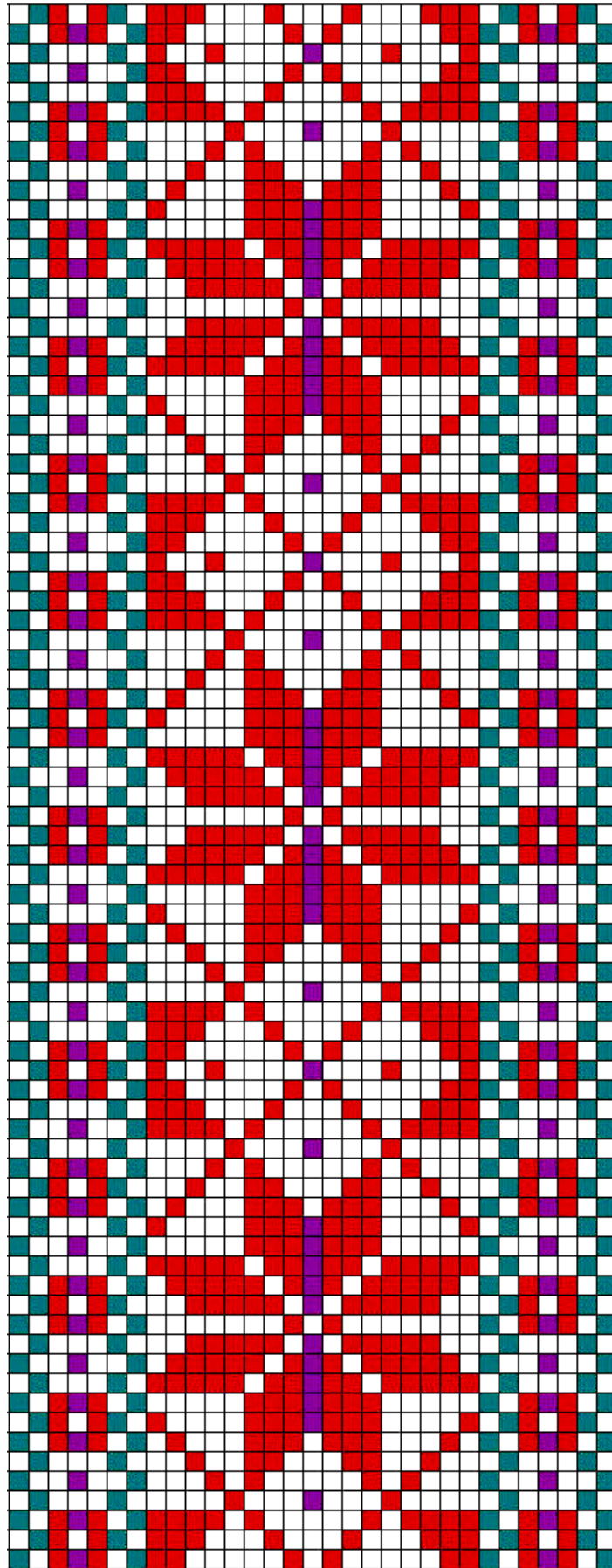

**Helme ERM 3379**

### 1.43 Helme ERM 3379

- **Materjal:** telliskivipunane, tume mereroheline ja erelilla villane lõng, taustalõim linane.
- **Mõõdud:** 4,5 x 218 cm, narmad 17 cm.
- **Kirjeldus:** *Koetud* Helme khk, Lõve v, Toosi t. Kinkis Tõnis Elias *säältsamast*. Kogutud 1911.a.
- **Rakendus:**

2 linast lõnga  
2 mererohelist lõnga  
2 linast lõnga  
1 telliskivipunane lõng  
1 linane lõng  
1 erelilla lõng  
1 linane lõng  
1 telliskivipunane lõng  
2 linast lõnga  
2 mererohelist lõnga

**8 x**

**2 linast lõnga**  
**1 telliskivipunane lõng**

2 linast lõnga  
1 erelilla lõng

**12 x**

**2 linast lõnga**  
**1 telliskivipunane lõng**

2 linast lõnga  
2 mererohelist lõnga  
2 linast lõnga  
1 telliskivipunane lõng  
1 linane lõng  
1 erelilla lõng  
1 linane lõng  
1 telliskivipunane lõng  
2 linast lõnga  
2 mererohelist lõnga  
2 linast lõnga

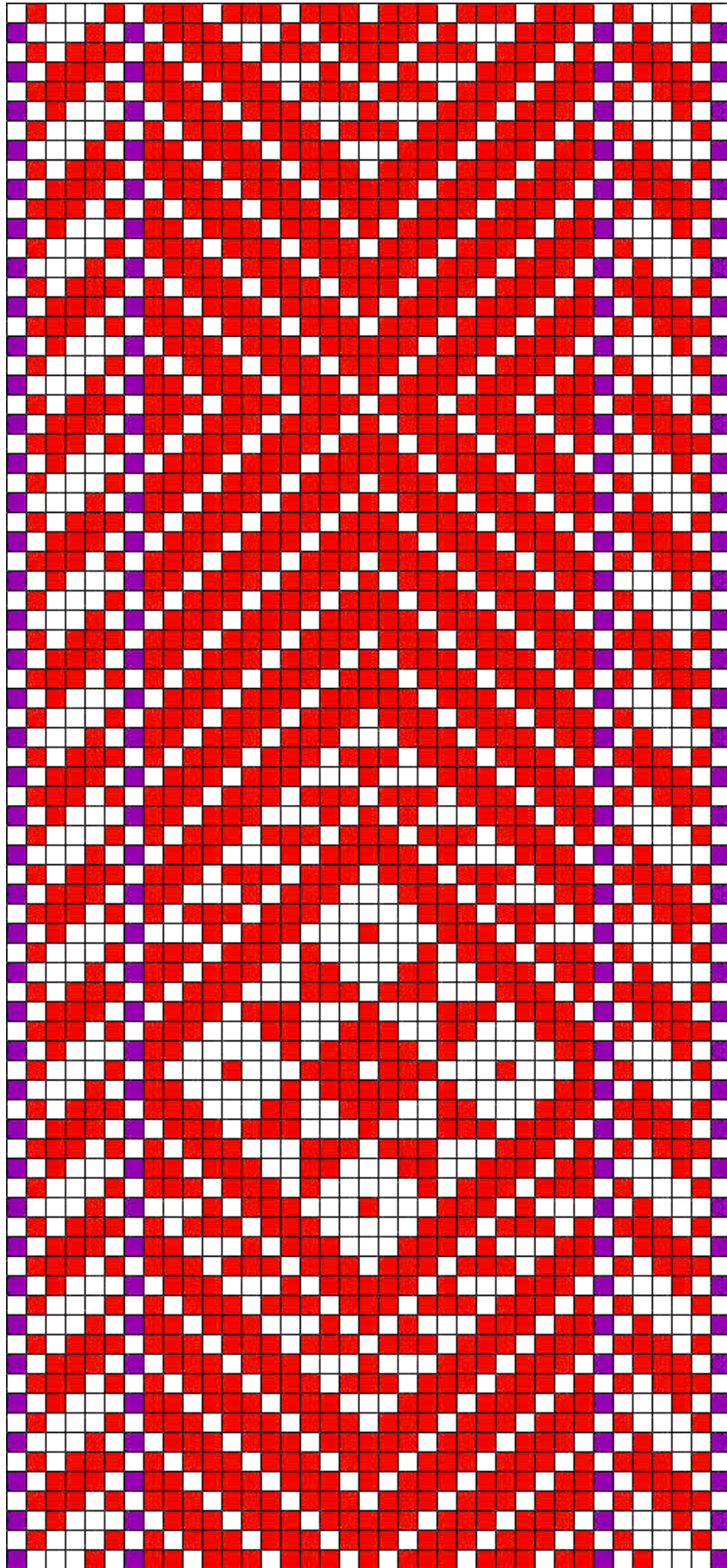

**Helme ERM 3380**

## 1.44 Helme ERM 3380

- **Materjal:** helepunane ja erelilla villane lõng, taustalõim peenike linane.
- **Mõõdud:** 3,9 x 207 cm, narmad 14 cm.
- **Kirjeldus:** *Ööke koetud* Helme khk, Kärstna v, Arusse t. Kinkis Anna Aruss *säältsamast*. Kogutud 1911.a, vöö sel ajal 30.a. vana.
- **Rakendus:**

2 linast lõnga  
1 erelilla lõng  
1 helepunane lõng  
2 linast lõnga  
1 helepunane lõng  
1 linane lõng  
1 helepunane lõng  
1 linane lõng  
1 helepunane lõng  
2 linast lõnga  
1 helepunane lõng  
1 erelilla lõng

**23 x**

**2 linast lõnga**  
**1 helepunane lõng**

2 linast lõnga  
1 erelilla lõng  
1 helepunane  
2 linast lõnga  
1 helepunane lõng  
1 linane lõng  
1 helepunane lõng  
1 linane lõng  
1 helepunane lõng  
2 linast lõnga  
1 helepunane lõng  
1 erelilla  
2 linast lõnga



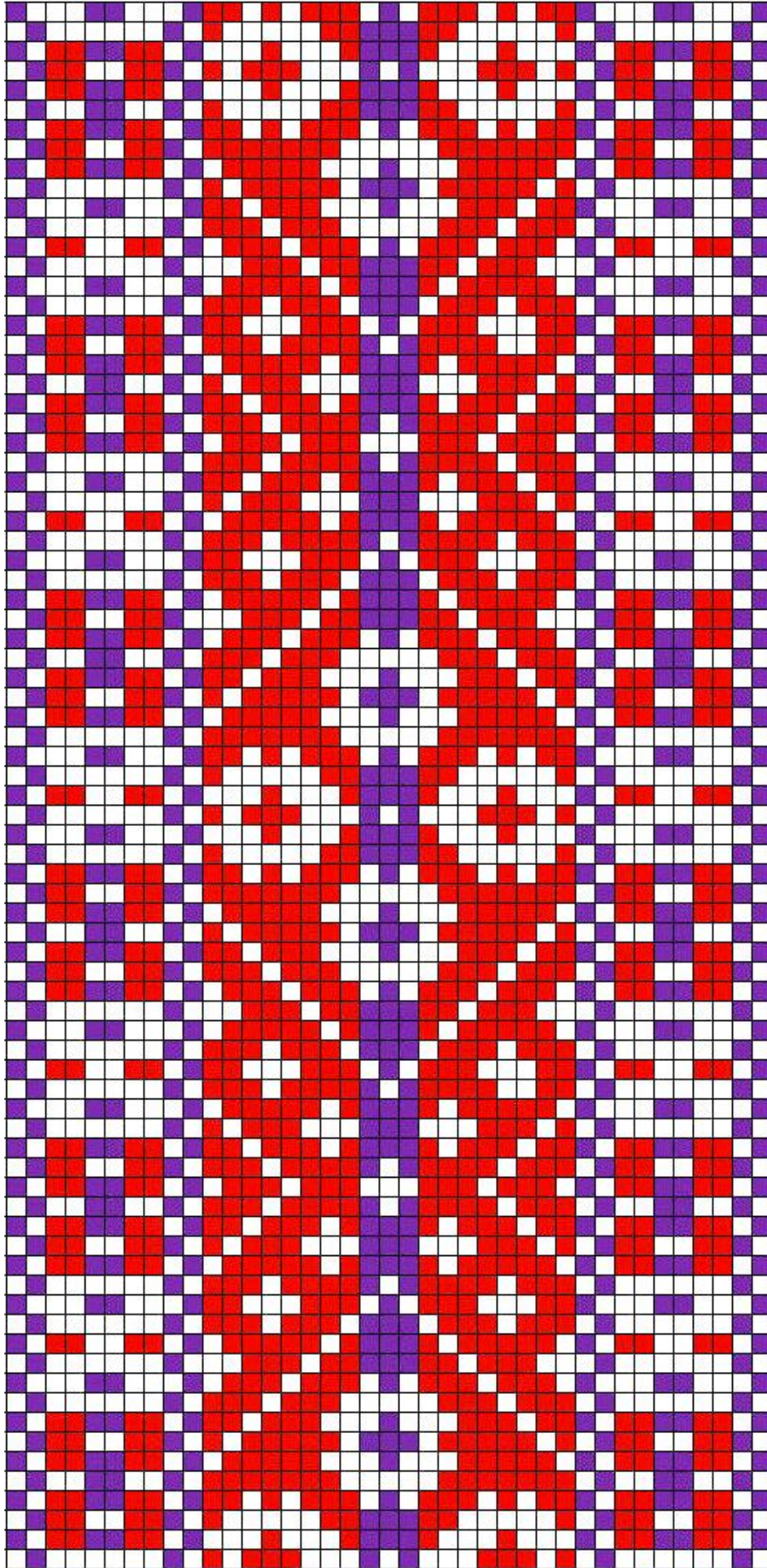

**Helme ERM 3381**

## 1.45 Helme ERM 3381

- **Materjal:** helepunane ja sinakaslilla villane lõng, taustalõim linane.
- **Mõõdud:** 5,5 x 236 cm, narmad 14 cm.
- **Kirjeldus:** *Koetud* Helme khk, Taagepera v, Arusse t. Kinkis Anna Karu Helme khk, Holdre v, Sillaotsa t. Kogutud 1911.a, vöö sel ajal 30.a. vana.

- **Rakendus:**

2 linast lõnga  
2 sinakaslillat lõnga  
2 linast lõnga  
1 helepunane lõng  
1 linane lõng  
1 helepunane lõng  
1 linane lõng  
1 sinakaslilla lõng  
1 linane lõng  
1 sinakaslilla lõng  
1 linane lõng  
1 helepunane lõng  
1 linane lõng  
1 helepunane lõng  
2 linast lõnga  
2 sinakaslillat lõnga

1 sinakaslilla lõng  
1 linane lõng  
1 helepunane lõng  
1 linane lõng  
1 helepunane lõng  
2 linast lõnga  
2 sinakaslillat lõnga  
2 linast lõnga

**8 x**

**2 linast lõnga**  
**1 helepunane lõng**

**3 x**

**2 linast lõnga**  
**1 sinakaslilla lõng**

**8 x**

**2 linast lõnga**  
**1 helepunane lõng**

2 linast lõnga  
2 sinakaslillat lõnga  
2 linast lõnga  
1 helepunane lõng  
1 linane lõng  
1 helepunane lõng  
1 linane lõng  
1 sinakaslilla lõng  
1 linane lõng

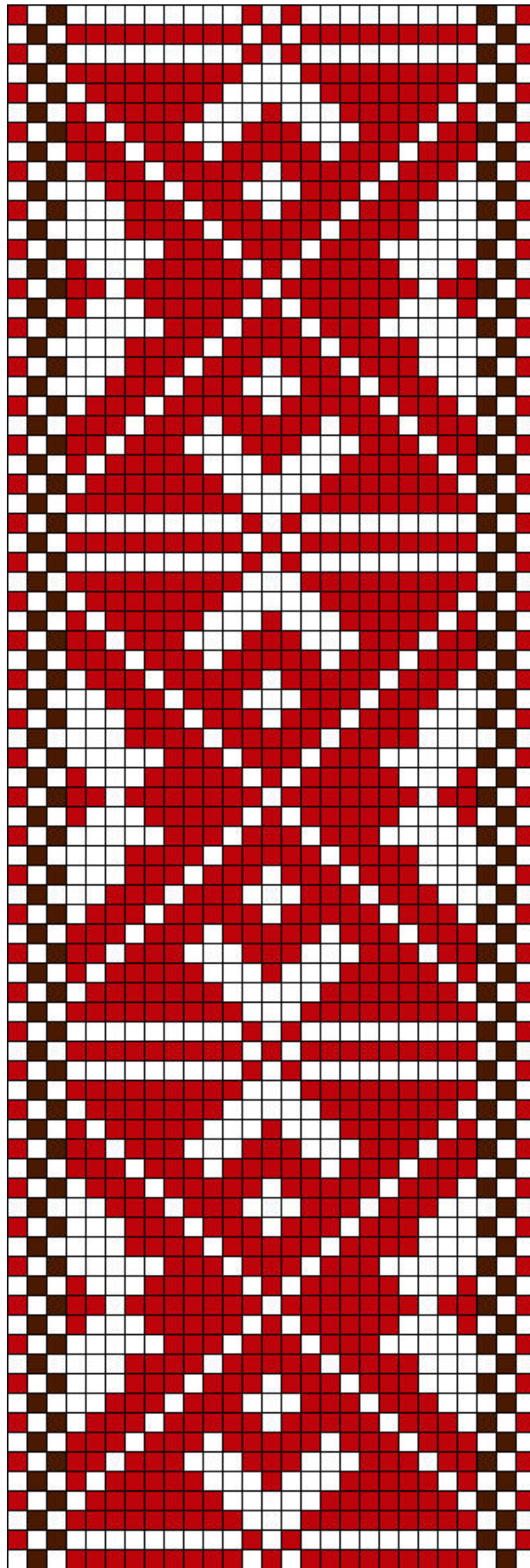

**Helme ERM 3382**

## 1.46 Helme ERM 3382

- **Materjal:** roostepunane ja mustjaspruun villane lõng, taustalõim linane.
- **Mõõdud:** 3 x 206 cm, narmad 11 cm, mille otsad 3-s harus vaheldumisi (laiema triiburütmina) punase lõnga ja kuldse metallribaga üle mähitud.
- **Kirjeldus:** *Ööke koetud* Helme khk, Kärstna v. Kinkis Miina Einbaum Helme v, Panksepa t. Kogutud 1911.a, vöö sel ajal üle 100.a. vana.

- **Rakendus:**

1 roostepunane lõng  
2 linast lõnga  
2 mustjaspruuni lõnga

**21 x**

**2 linast lõnga**  
**1 roostepunane lõng**

2 linast lõnga  
2 mustjaspruuni lõnga  
2 linast lõnga  
1 roostepunane lõng

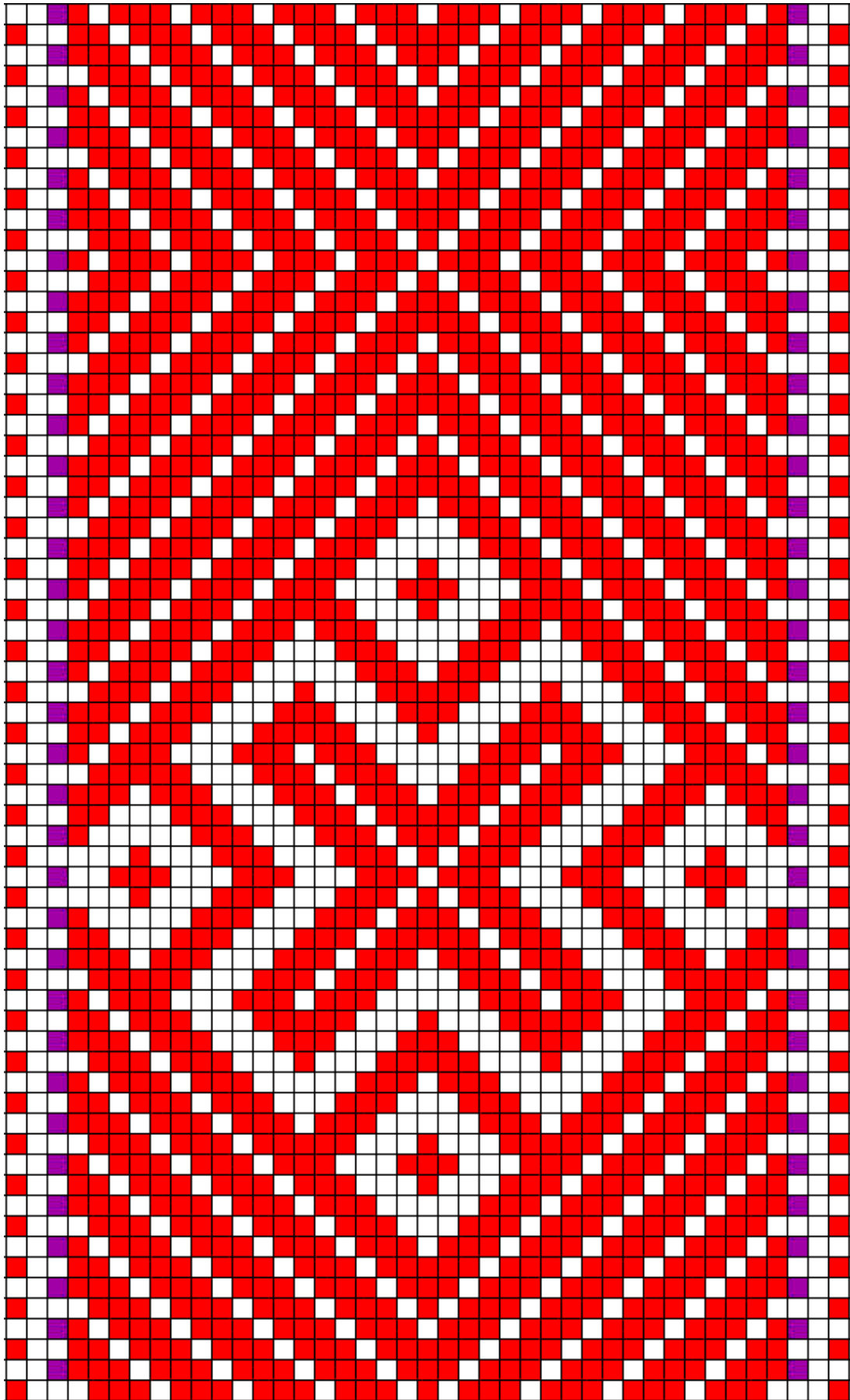

**Helme ERM 3383**

## 1.47 Helme ERM 3383

- **Materjal:** helepunane ja erelilla villane lõng, taustalõim peenike linane.
- **Mõõdud:** 3,6 x 261 cm, lahtilõikamata narmad 36 cm.
- **Kirjeldus:** vöö raamatus E.Astel „Eesti vööd“ lk. 113.
- **Rakendus:**

1 helepunane lõng  
4 linast lõnga  
1 erelilla lõng

**35 x**

**2 linast lõnga**  
**1 helepunane lõng**

2 linast lõnga  
1 erelilla lõng  
4 linast lõnga  
1 helepunane lõng

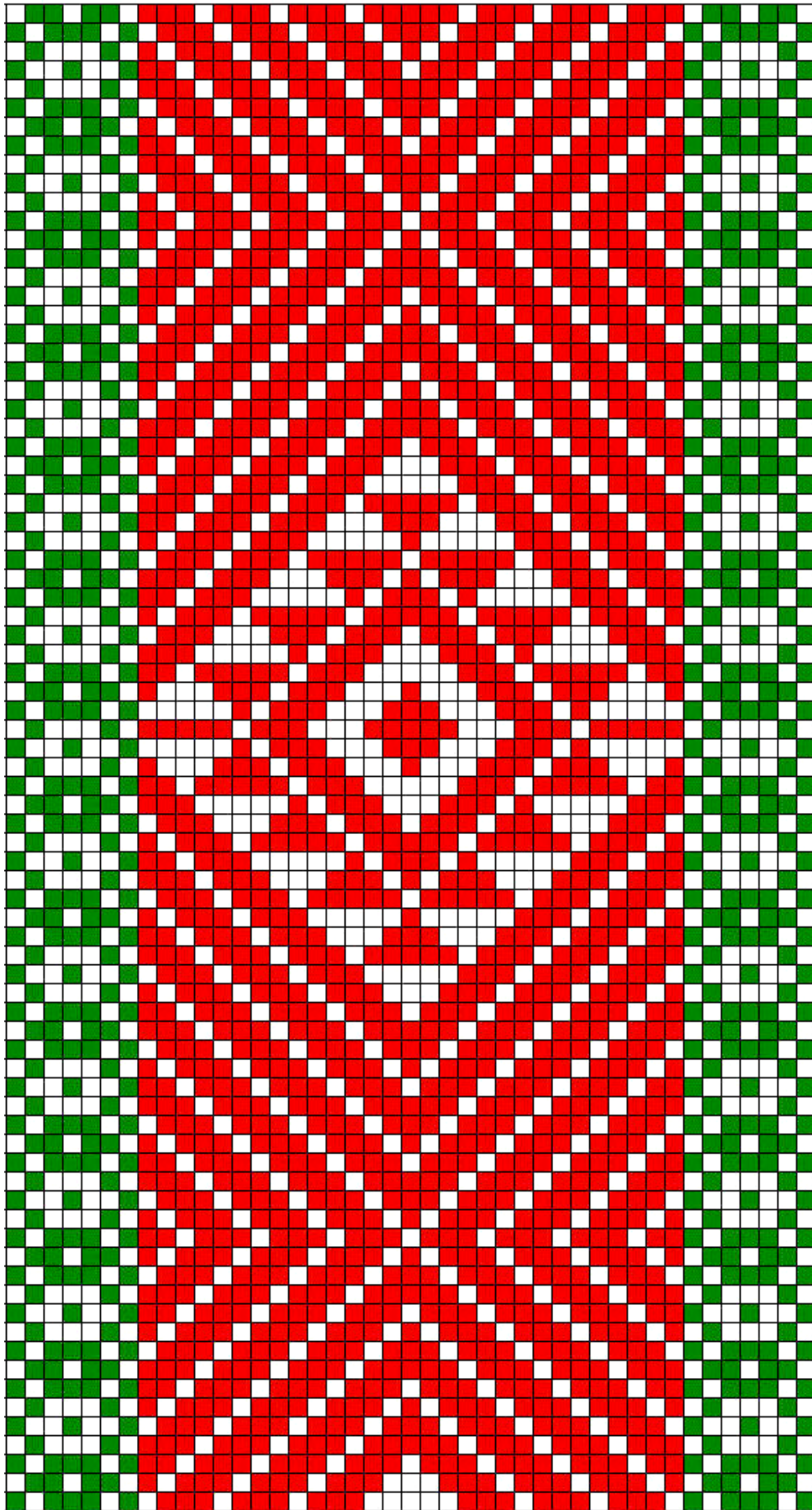

**Helme ERM 3384 a**

## 1.48 Helme ERM 3384 a

- **Materjal:** helepunane ja ereroheline villane lõng, taustalõim linane.
- **Mõõdud:** 5,4 x 240 cm, narmad 17,5 cm.
- **Kirjeldus:** *Koetud* Helme khk, Hummuli v. Kinkis Emilie Madisson Helme khk, Leebiku v, Küti t. Kogutud 1911.a, vöö sel ajal 20.a. vana.  
Vöö algusotsal esineb mustrikirjas 1 eraldi motiiv (a); korduma jääb teine motiiv (b).

- **Rakendus:**

2 linast lõnga  
2 ererohelist lõnga  
2 linast lõnga  
1 ereroheline lõng  
1 linane lõng  
1 ereroheline lõng  
1 linane lõng  
1 ereroheline lõng  
2 linast lõnga  
2 ererohelist lõnga

**29 x**

**2 linast lõnga**  
**1 helepunane lõng**

2 linast lõnga  
2 ererohelist lõnga  
2 linast lõnga  
1 ereroheline lõng  
1 linane lõng  
1 ereroheline lõng  
1 linane lõng  
1 ereroheline lõng  
2 linast lõnga  
2 ererohelist lõnga  
2 linast lõnga



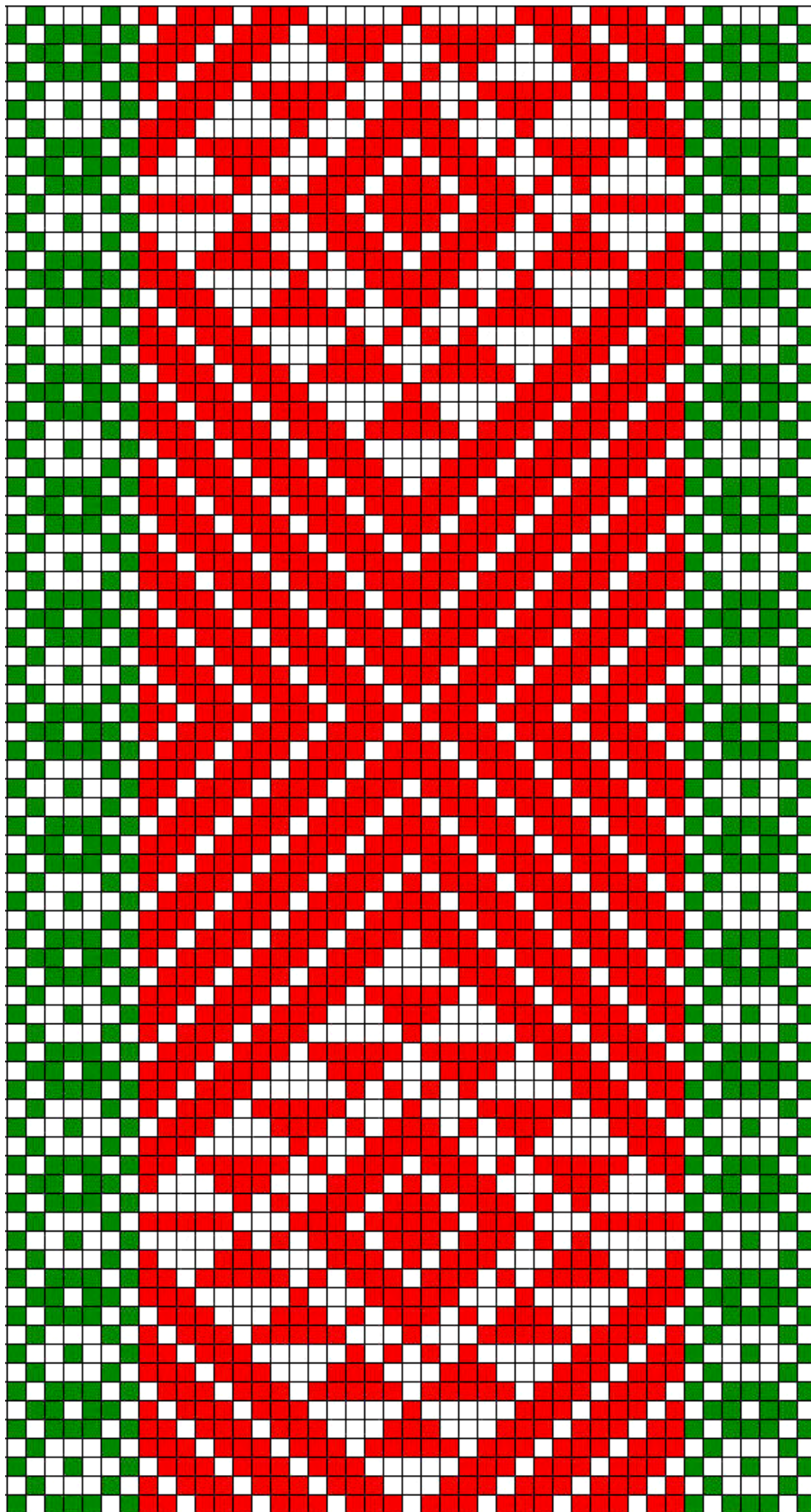

**Helme ERM 3384 b**

## 1.48 Helme ERM 3384 b

- **Materjal:** helepunane ja ereroheline villane lõng, taustalõim linane.
- **Mõõdud:** 5,4 x 240 cm, narmad 17,5 cm.
- **Kirjeldus:** *Koetud* Helme khk, Hummuli v. Kinkis Emilie Madisson Helme khk, Leebiku v, Küti t. Kogutud 1911.a, vöö sel ajal 20.a. vana.  
Vöö algusotsal esineb mustrikirjas 1 eraldi motiiv (a); korduma jääb teine motiiv (b).

- **Rakendus:**

2 linast lõnga  
2 ererohelist lõnga  
2 linast lõnga  
1 ereroheline lõng  
1 linane lõng  
1 ereroheline lõng  
1 linane lõng  
1 ereroheline lõng  
2 linast lõnga  
2 ererohelist lõnga

**29 x**

**2 linast lõnga**  
**1 helepunane lõng**

2 linast lõnga  
2 ererohelist lõnga  
2 linast lõnga  
1 ereroheline lõng  
1 linane lõng  
1 ereroheline lõng  
1 linane lõng  
1 ereroheline lõng  
2 linast lõnga  
2 ererohelist lõnga  
2 linast lõnga

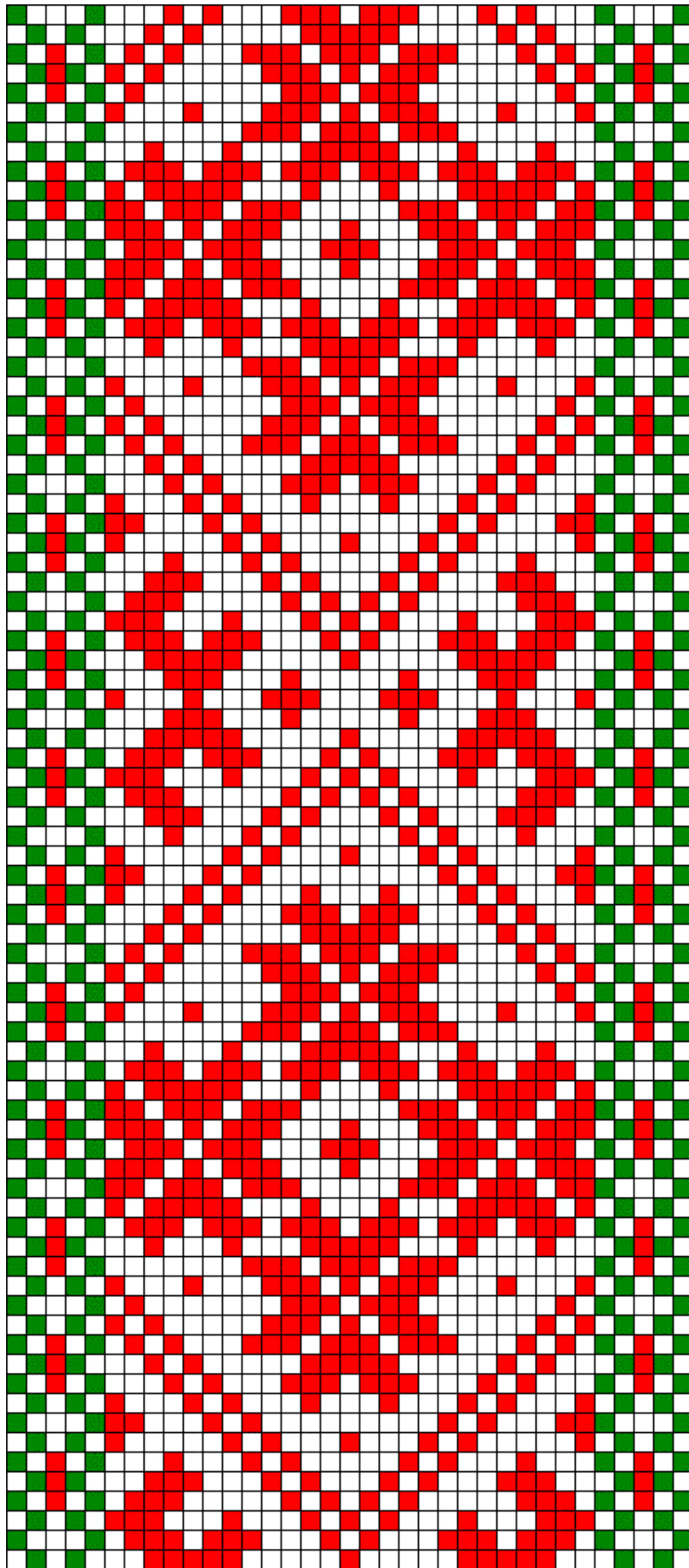

**Helme ERM 3386**

## 1.49 Helme ERM 3386

- **Materjal:** helepunane ja roheline villane lõng, taustalõim linane.
- **Mõõdud:** 4,6 x 257 cm, narmad kulunud.
- **Kirjeldus:** *Ööke koetud* Helme khk, Hummuli v, Valuste t. Kinkis Doora Siimann. Kogutud 1911.a, vöö sel ajal 40.a. vana.
- **Rakendus:**

2 linast lõnga  
2 rohelist lõnga  
2 linast lõnga  
1 helepunane lõng  
2 linast lõnga  
2 rohelist lõnga

**25 x**

**2 linast lõnga**  
**1 helepunane lõng**

2 linast lõnga  
2 rohelist lõnga  
2 linast lõnga  
1 helepunane lõng  
2 linast lõnga  
2 rohelist lõnga  
2 linast lõnga

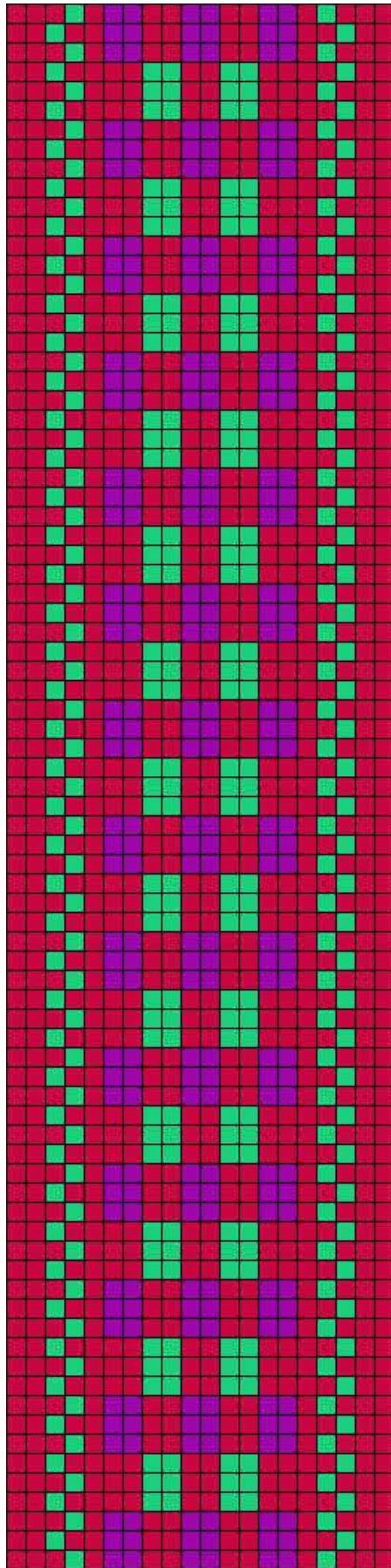

**Helme ERM 3389**

## 1.50 Helme ERM 3389

- **Materjal:** tumedam punane, erelilla ja roheline villane lõng, taustalõim ja kude tumedam punane villane.
- **Mõõdud:** 2,5 x 235 cm, lahtilõikamata narmad 23 cm.
- **Kirjeldus:** *Ööke koetud* Helme khk, Taagepera v, Vanasaksa t. Kinkis Marie Gross. Kogutud 1911.a, vöö sel ajal 20.a. vana.

- **Rakendus:**

4 tumedamat punast lõnga  
2 rohelist lõnga  
2 tumedamat punast lõnga  
1 erelilla 2x lõng  
1 tumedam punane lõng  
1 erelilla 2x lõng  
1 tumedam punane lõng  
1 roheline 2x lõng  
1 tumedam punane lõng  
1 roheline 2x lõng  
1 tumedam punane lõng

**1 erelilla 2x lõng**  
**1 tumedam punane lõng**  
**1 erelilla 2x lõng**

1 tumedam punane lõng  
1 roheline 2x lõng  
1 tumedam punane lõng  
1 roheline 2x lõng  
1 tumedam punane lõng  
1 erelilla 2x lõng  
1 tumedam punane lõng  
1 erelilla 2x lõng  
2 tumedamat punast lõnga  
2 rohelist lõnga  
4 tumedamat punast lõnga

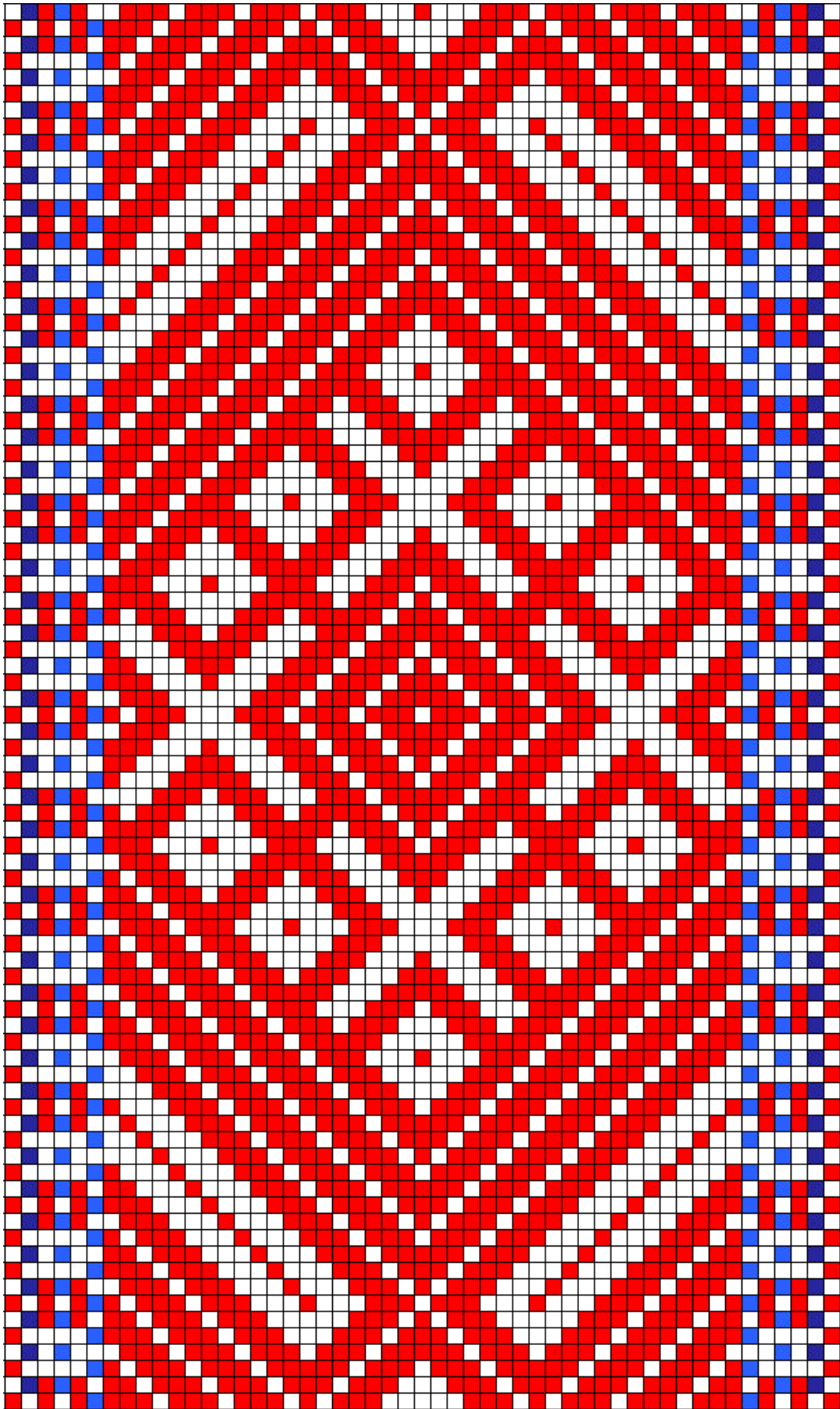

**Helme ERM 3391 a**

## 1.51 Helme ERM 3391 a

- **Materjal:** punane, potisinine ja eresinine villane lõng, taustalõim linane.
- **Mõõdud:** 6 x 195 cm, narmad 22 cm.
- **Kirjeldus:** *Koetud* Tõrva alevis (vöömeister). Kinkis Miina Ilisson Helme khk, Lõve v, Lombi t. Kogutud 1911.a, vöö sel ajal 20.a. vana.  
Nn kahe otsaga vöö, esimest mustrit (a) veidi rohkem kui teist (b).

- **Rakendus:**

2 linast lõnga  
1 punane lõng  
1 potisinine lõng  
2 linast lõnga  
1 punane lõng  
1 linane lõng  
1 eresinine lõng  
1 linane lõng  
1 punane lõng  
2 linast lõnga  
1 eresinine lõng

**39 x**

**2 linast lõnga**  
**1 punane lõng**

2 linast lõnga  
1 eresinine lõng  
2 linast lõnga  
1 punane lõng  
1 linane lõng  
1 eresinine lõng  
1 linane lõng  
1 punane lõng  
2 linast lõnga  
1 potisinine lõng  
1 punane lõng  
2 linast lõnga



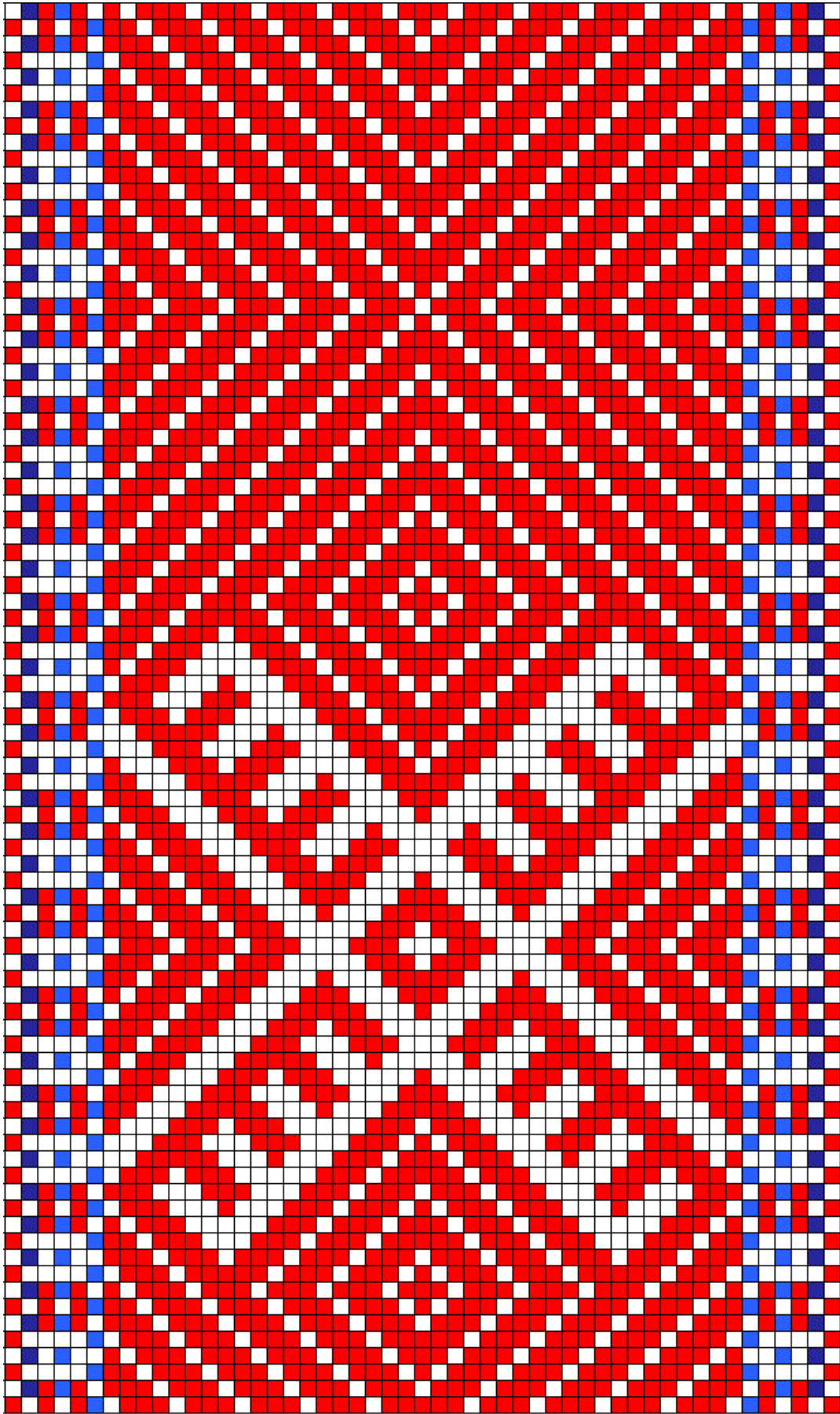

**Helme ERM 3391 b**

## 1.51 Helme ERM 3391 b

- **Materjal:** punane, potisinine ja eresinine villane lõng, taustalõim linane.
- **Mõõdud:** 6 x 195 cm, narmad 22 cm.
- **Kirjeldus:** *Koetud* Tõrva alevis (vöömeister). Kinkis Miina Ilisson Helme khk, Lõve v, Lombi t. Kogutud 1911.a, vöö sel ajal 20.a. vana.  
Nn kahe otsaga vöö, esimest mustrit (a) veidi rohkem kui teist (b).

- **Rakendus:**

2 linast lõnga  
1 punane lõng  
1 potisinine lõng  
2 linast lõnga  
1 punane lõng  
1 linane lõng  
1 eresinine lõng  
1 linane lõng  
1 punane lõng  
2 linast lõnga  
1 eresinine lõng

**39 x**

**2 linast lõnga**  
**1 punane lõng**

2 linast lõnga  
1 eresinine lõng  
2 linast lõnga  
1 punane lõng  
1 linane lõng  
1 eresinine lõng  
1 linane lõng  
1 punane lõng  
2 linast lõnga  
1 potisinine lõng  
1 punane lõng  
2 linast lõnga

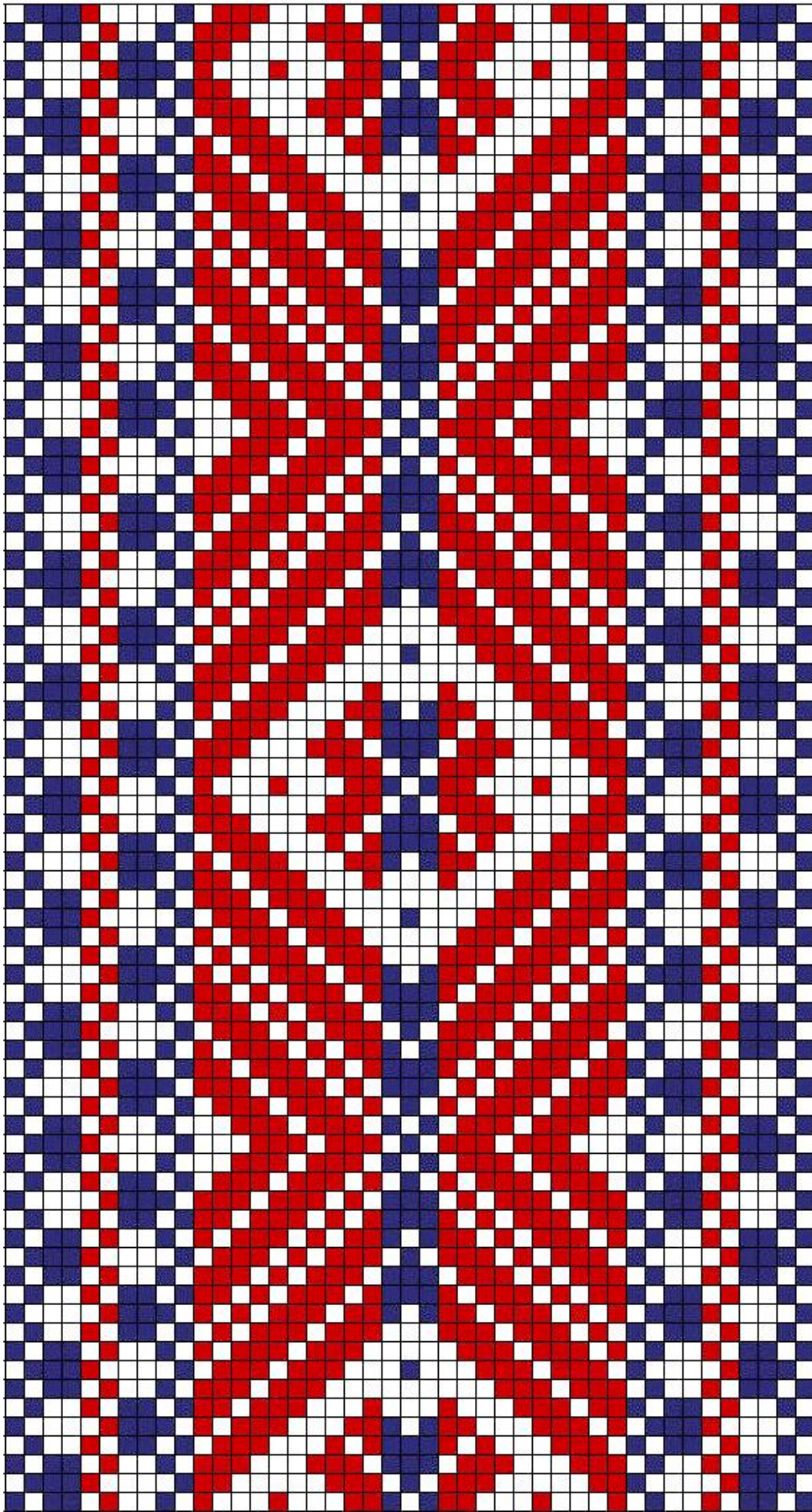

**Helme ERM 3392**

## 1.52 Helme ERM 3392

- **Materjal:** telliskivipunane ja potisinine villane lõng, taustalõim linane.
- **Mõõdud:** 6 x 218 cm, narmad 21 cm.
- **Kirjeldus:** *Koetud* Tõrvas. Kinkis L.Illisson Helme khk, Riidaja v, Kaubi t. Kogutud 1911.a, vöö sel ajal 40.a. vana.
- **Rakendus:**

2 linast lõnga	1 potisinine lõng
2 potisinist lõnga	1 linane lõng
2 linast lõnga	1 potisinine lõng
1 potisinine lõng	2 linast lõnga
1 linane lõng	2 potisinist lõnga
1 potisinine lõng	2 linast lõnga
2 linast lõnga	
2 telliskivipunast lõnga	
2 linast lõnga	
1 potisinine lõng	
1 linane lõng	
1 potisinine lõng	
2 linast lõnga	
2 potisinist lõnga	

**10 x**

**2 linast lõnga**  
**1 telliskivipunane lõng**

**3 x**

**2 linast lõnga**  
**1 potisinine lõng**

**10 x**

**2 linast lõnga**  
**1 telliskivipunane lõng**

2 linast lõnga  
2 potisinist lõnga  
2 linast lõnga  
1 potisinine lõng  
1 linane lõng  
1 potisinine lõng  
2 linast lõnga  
2 telliskivipunast lõnga  
2 linast lõnga

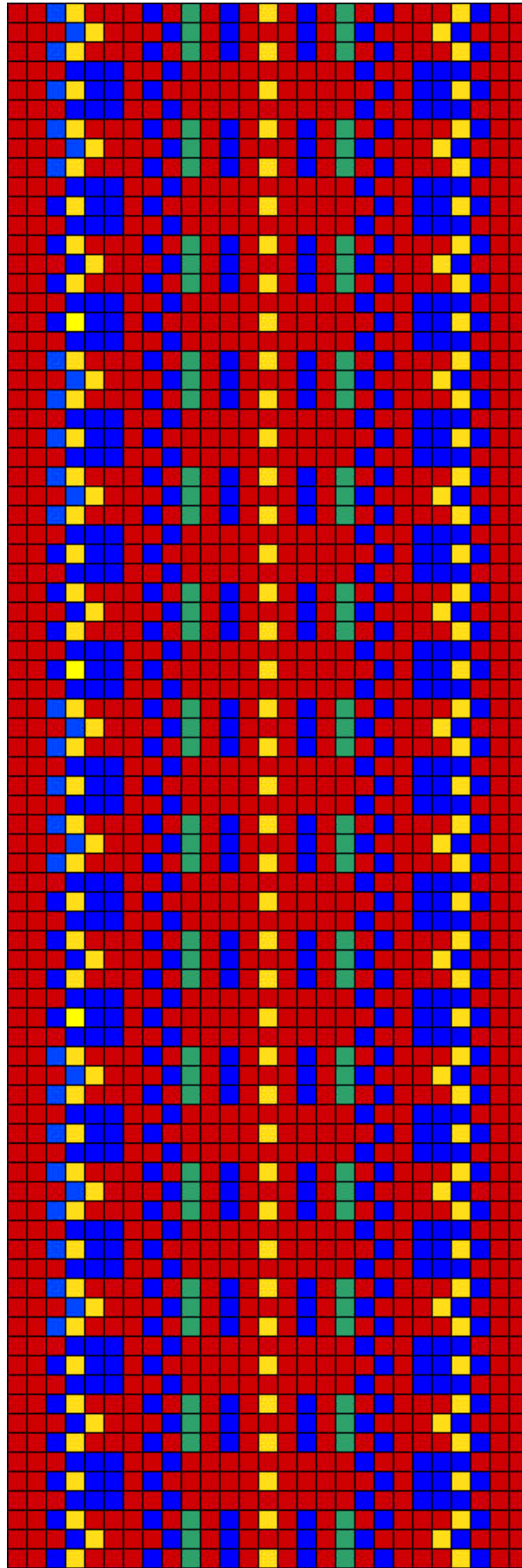

**Helme ERM 3393**

### 1.53 Helme ERM 3393

- **Materjal:** telliskivipunane, kollane, mereroheline ja sinine villane lõng, taustalõim ja kude telliskivipunane villane.
- **Möödud:** 3,2 x 214 cm, lahtilõikamata narmad 19 cm.
- **Kirjeldus:** *Ööke koetud* Helme khk, Taagepera v, Asu t. Kinkis Liisa Taul *säältsamast*. Kogutud 1911.a, vöö sel ajal 10.a. vana.
- **Rakendus:**

4 telliskivipunast lõnga  
2 sinist lõnga  
2 kollast lõnga  
1 sinine 2x lõng  
1 telliskivipunane lõng  
1 sinine 2x lõng  
2 telliskivipunast lõnga  
2 sinist lõnga  
1 mereroheline 2x lõng  
2 telliskivipunast lõnga  
1 sinine 2x lõng  
2 telliskivipunast lõnga

#### **1 kollane lõng**

2 telliskivipunast lõnga  
1 sinine 2x lõng  
2 telliskivipunast lõnga  
1 mereroheline 2x lõng  
2 sinist lõnga  
2 telliskivipunast lõnga  
1 sinine 2x lõng  
1 telliskivipunane lõng  
1 sinine 2x lõng  
2 kollast lõnga  
2 sinist lõnga  
4 telliskivipunast lõnga

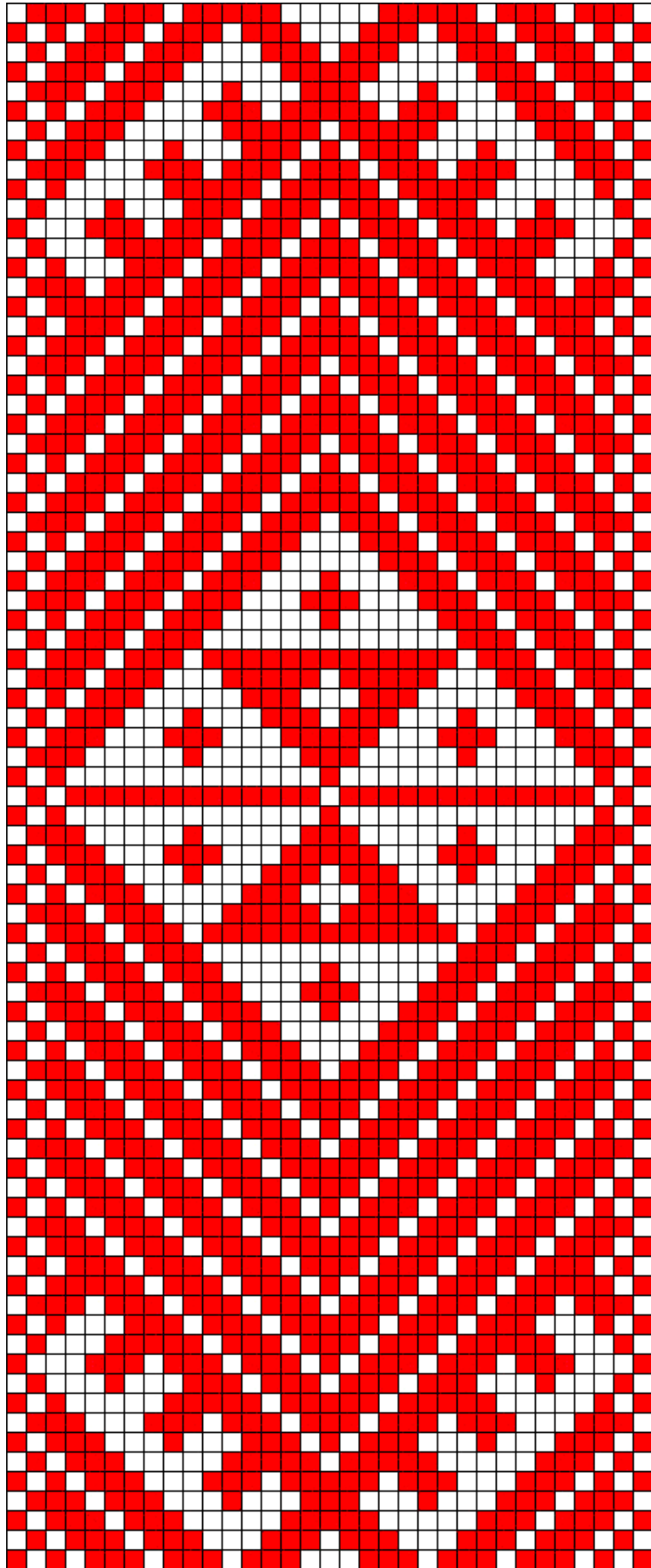

**Helme ERM 3394**

## 1.54 Helme ERM 3394

- **Materjal:** helepunane villane lõng, taustalõim peenike linane.
- **Mõõdud:** 3,5 x 218 cm, narmad 13 cm.
- **Kirjeldus:** *Ööke koetud* Helme khk, Kärstna v, Muni t nr 28 (Mari Tuuksan). Kinkis Anu Muni *säälsamast*. Kogutud 1911.a, vöö sel ajal 10.a. vana.
- **Rakendus:**

2 linast lõnga  
2 helepunast lõnga

**29 x**  
**2 linast lõnga**  
**1 helepunane lõng**

2 linast lõnga  
2 helepunast lõnga  
2 linast lõnga



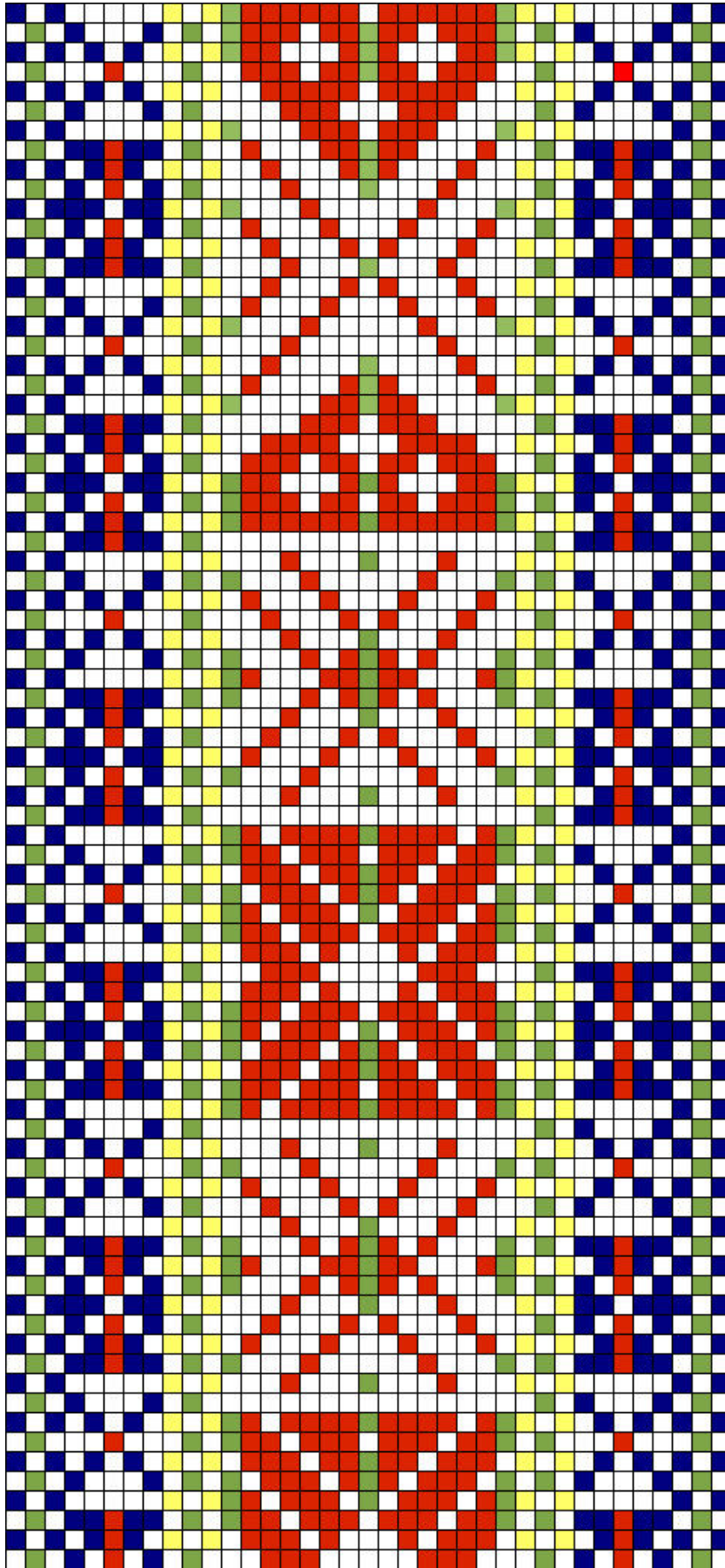

**Helme ERM 3398**

## 1.55 Helme ERM 3398

- **Materjal:** punane, potisinine, helekollane ja heleroheline villane lõng, taustalõim linane.
- **Möödud:** 5,2 x 202 cm, narmad 21 cm.
- **Kirjeldus:** *Ööke koetud* Helme khk, Taagepera v, Unti t. Kinkis Juuli Mölder *säältsamast*. Kogutud 1911.a.

Vöö algus teistsuguse motiiviga, korduma jääb rist ruudu sees.

- **Rakendus:**

1 potisinine lõng  
2 linast lõnga  
1 heleroheline lõng  
1 potisinine lõng  
2 linast lõnga  
1 potisinine lõng  
2 linast lõnga  
1 potisinine lõng  
2 linast lõnga  
1 punane lõng  
2 linast lõnga  
1 potisinine lõng  
2 linast lõnga  
1 potisinine lõng  
2 linast lõnga  
1 helekollane lõng  
1 heleroheline lõng  
1 helekollane lõng  
2 linast lõnga  
1 heleroheline lõng

1 heleroheline lõng  
1 helekollane lõng  
2 linast lõnga  
1 potisinine lõng  
2 linast lõnga  
1 potisinine lõng  
2 linast lõnga  
1 punane lõng  
2 linast lõnga  
1 potisinine lõng  
2 linast lõnga  
1 potisinine lõng  
2 linast lõnga  
1 potisinine lõng  
1 heleroheline lõng  
2 linast lõnga  
1 potisinine lõng

6 x

**2 linast lõnga**  
**1 punane lõng**

2 linast lõnga  
1 heleroheline lõng

6 x

**2 linast lõnga**  
**1 punane lõng**

2 linast lõnga  
1 heleroheline lõng  
2 linast lõnga  
1 helekollane lõng

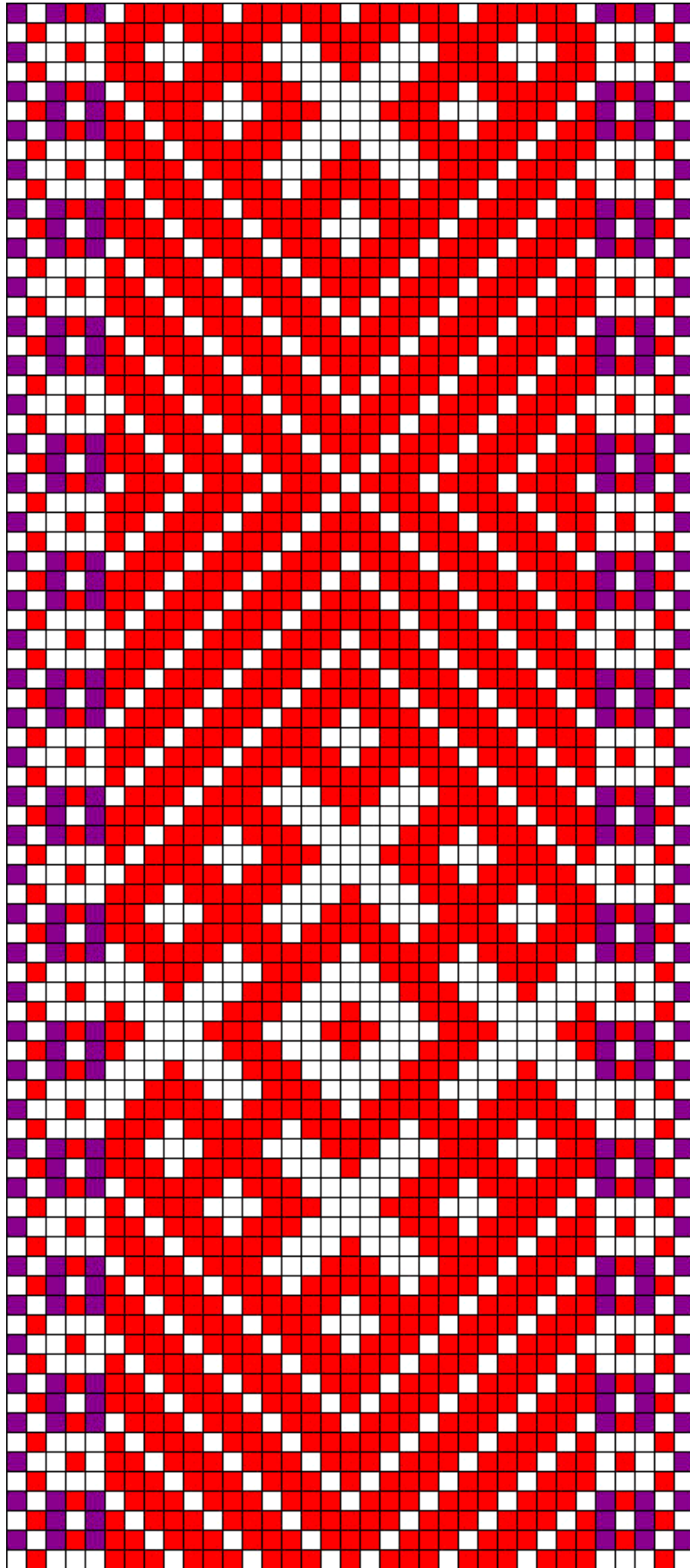

**Helme ERM 3402**

## 1.56 Helme ERM 3402

- **Materjal:** helepunane ja erelilla villane lõng, taustalõim peenike linane.
- **Mõõdud:** 4,1 x 74,5 cm (vöötükk), narmad 21 cm.
- **Kirjeldus:** *Koetud* Helme khk, Kärstna v. Kinkis Ants Viinapuu Saarde talust. Kogutud 1911.a.

- **Rakendus:**

2 linast lõnga  
1 erelilla lõng  
1 helepunane lõng  
2 linast lõnga  
1 erelilla lõng  
1 linane lõng  
1 helepunane lõng  
1 linane lõng  
1 erelilla lõng

**25 x**

**2 linast lõnga**  
**1 helepunane lõng**

2 linast lõnga  
1 erelilla lõng  
1 linane lõng  
1 helepunane lõng  
1 linane lõng  
1 erelilla lõng  
2 linast lõnga  
1 helepunane lõng  
1 erelilla lõng  
2 linast lõnga

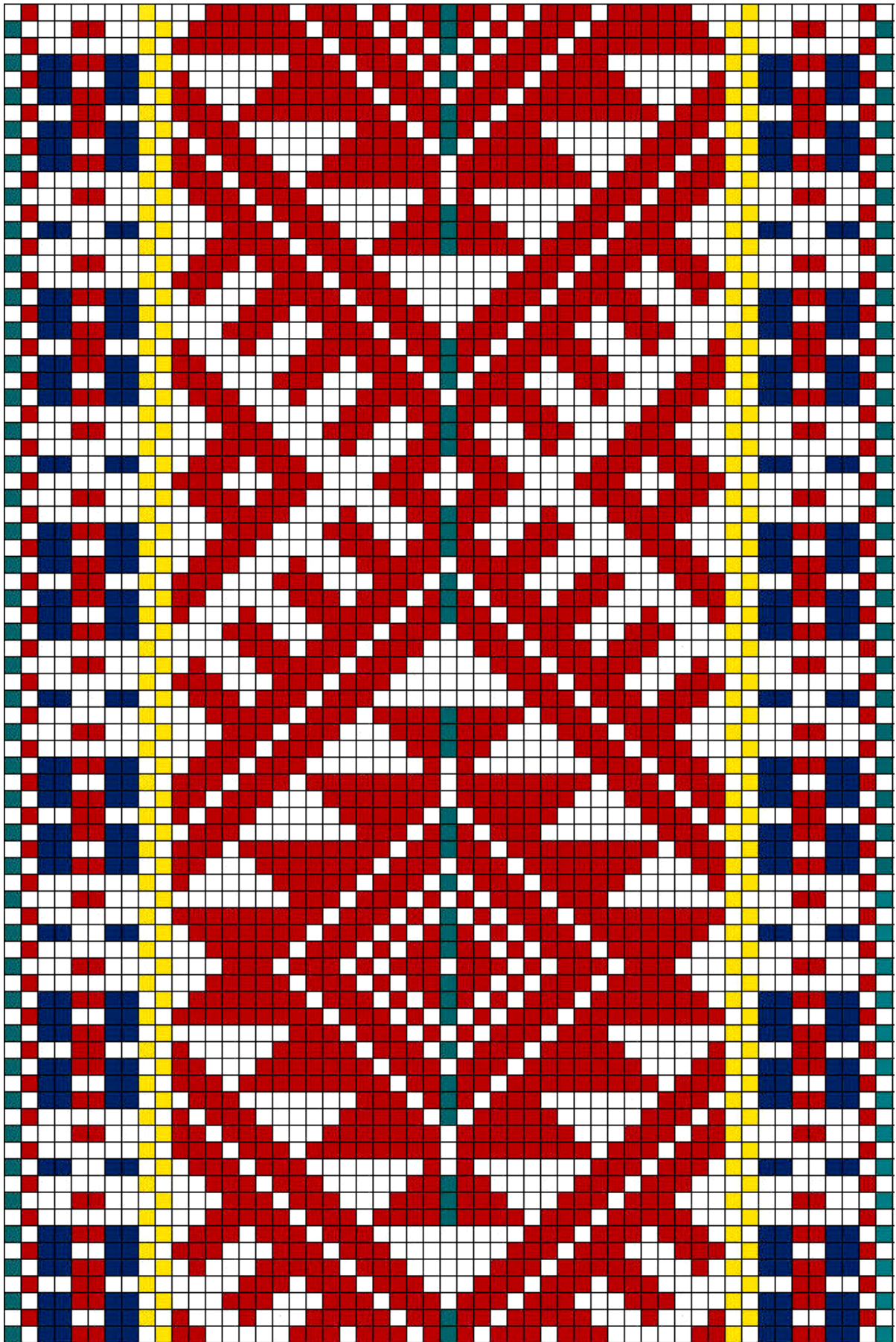

Helme ERM 3405

## 1.57 Helme ERM 3405

- **Materjal:** telliskivipunane, potisinine, kollane ja tume mereroheline villane lõng, taustalõim linane.
- **Möödud:** 6,6 x 230 cm, narmad 17 cm.
- **Kirjeldus:** *Ööke koetud* Helme khk. Kinkis Mai Tauts Riidaja v, Kure talust. Kogutud 1911.a.

Värvidest: puupunane – osteti värvipuu, kodus tambiti ja keedeti, selle vedelikuga värviti lõngad; roheline – viterjoooni õli ja silmakivi keedeti vees; kollane – värsked kõivu lehed ja karjakaker keedeti vees.

- **Rakendus:**

2 linast lõnga	1 potisinine lõng
1 mereroheline lõng	1 linane lõng
1 telliskivipunane lõng	1 potisinine lõng
2 linast lõnga	1 linane lõng
1 potisinine lõng	1 telliskivipunane lõng
1 linane lõng	1 linane lõng
1 potisinine lõng	1 telliskivipunane lõng
1 linane lõng	1 linane lõng
1 telliskivipunane lõng	1 potisinine lõng
1 linane lõng	1 linane lõng
1 telliskivipunane lõng	1 potisinine lõng
1 linane lõng	2 linast lõnga
1 potisinine lõng	1 telliskivipunane lõng
1 linane lõng	1 mereroheline lõng
1 potisinine lõng	2 linast lõnga
2 linast lõnga	
2 kollast lõnga	

**16 x**

**2 linast lõnga**  
**1 telliskivipunane lõng**

2 linast lõnga  
1 mereroheline lõng

**16 x**

**2 linast lõnga**  
**1 telliskivipunane lõng**

2 linast lõnga  
2 kollast lõnga  
2 linast lõnga

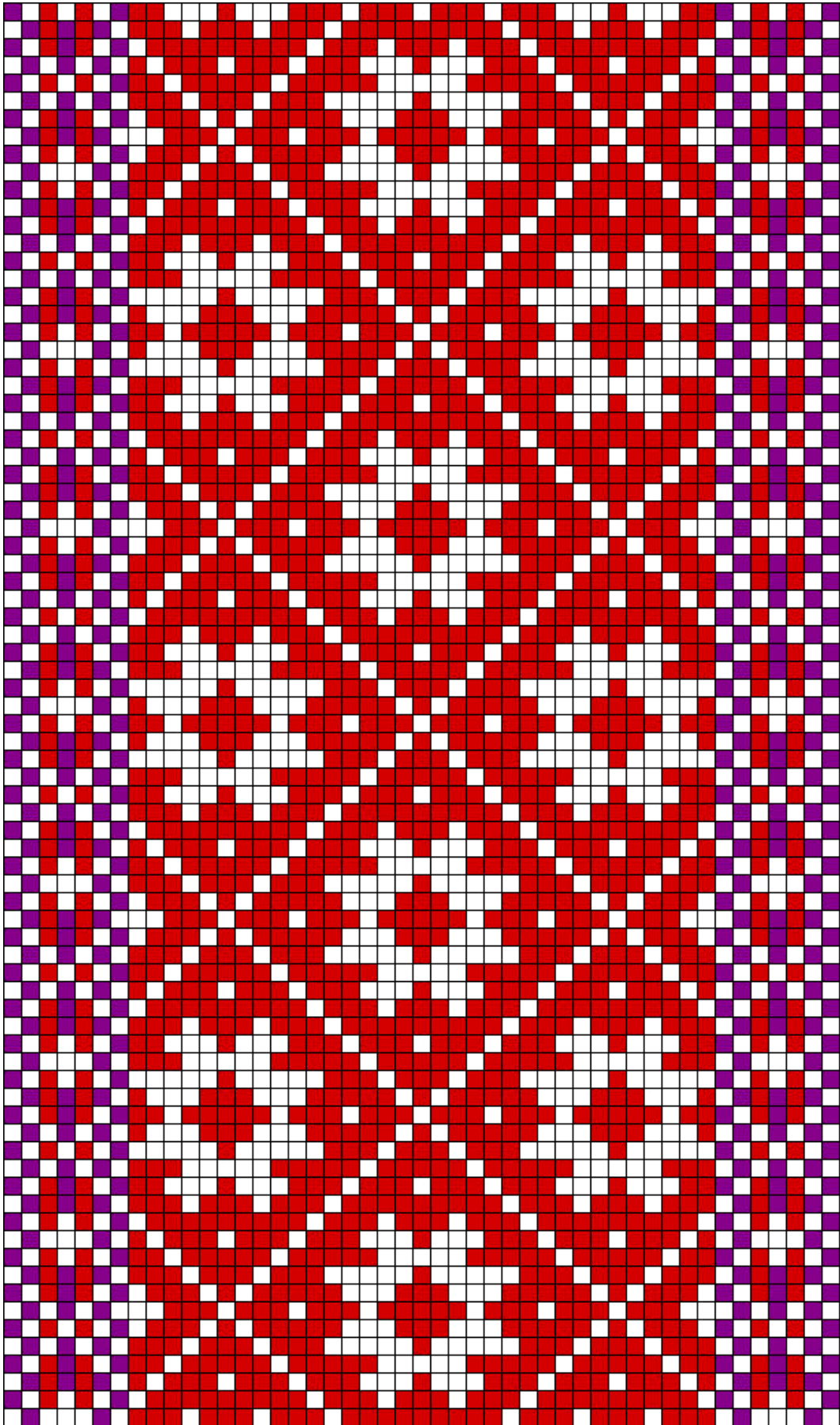

**Helme ERM 3406**

## 1.58 Helme ERM 3406

- **Materjal:** telliskivipunane ja lilla villane lõng, taustalõim linane.
- **Mõõdud:** 6,1 x 20 cm (vöökatke), narmad 16 cm.
- **Kirjeldus:** *Koetud (kärpse kirjad)* Tõrva alevis. Kinkis Mari Sinmann Helme khk, Peebo talust. Kogutud 1911.a, vöö sel ajal 60.a. vana.

- **Rakendus:**

2 linast lõnga  
2 lillat lõnga  
2 linast lõnga  
1 telliskivipunane lõng  
2 linast lõnga  
1 lilla lõng  
2 linast lõnga  
1 telliskivipunane lõng  
2 linast lõnga  
2 lillat lõnga

**33 x**

**2 linast lõnga**  
**1 telliskivipunane lõng**

2 linast lõnga  
2 lillat lõnga  
2 linast lõnga  
1 telliskivipunane lõng  
2 linast lõnga  
1 lilla lõng  
2 linast lõnga  
1 telliskivipunane lõng  
2 linast lõnga  
2 lillat lõnga  
2 linast lõnga



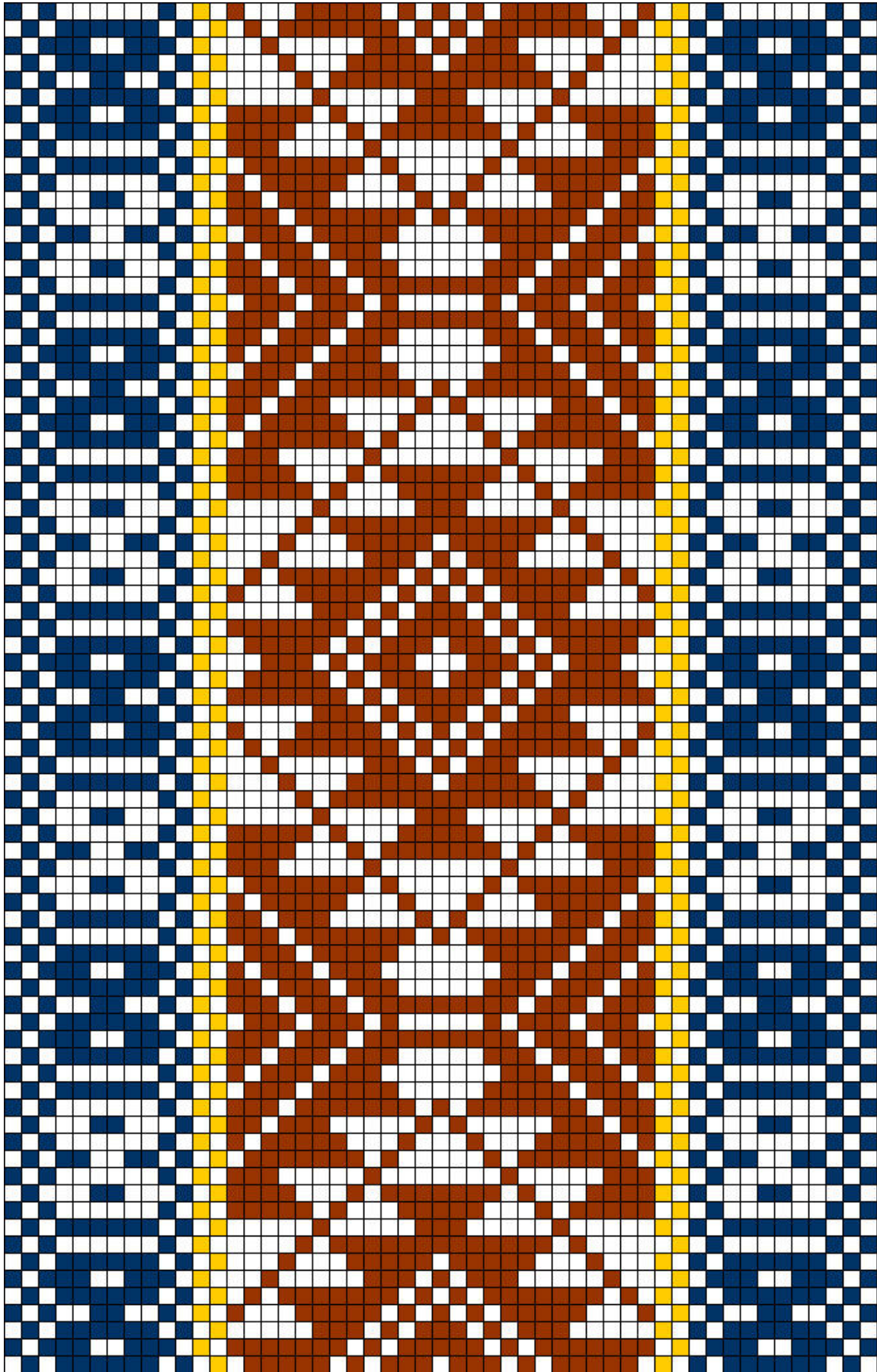

**Helme ERM 3408**

## 1.59 Helme ERM 3408

- **Materjal:** punakaspruun (*maranapunane*), potisinine ja kollane (kasekollane) villane lõng, taustalõim linane.
- **Mõõdud:** 8,2 x 164 cm, narmad 23 cm.
- **Kirjeldus:** *Koetud* Helme khk, Jõgeveste v, Soka t. Kinkis Minna Sild. Kogutud 1911.a, vöö sel ajal 100.a. vana.
- **Rakendus:**

1 potisinine lõng  
2 linast lõnga  
2 potisinist lõnga  
2 linast lõnga  
1 potisinine lõng  
1 linane lõng  
1 potisinine lõng  
1 linane lõnga  
1 potisinine lõng  
1 linane lõng  
1 potisinine lõng  
1 linane lõng  
1 potisinine lõng  
1 linane lõng  
1 potisinine lõng  
2 linast lõnga  
2 potisinist lõnga  
2 linast lõnga  
2 kollast lõnga

1 potisinine lõng  
1 linane lõng  
1 potisinine lõng  
2 linast lõnga  
2 potisinist lõnga  
2 linast lõnga  
1 potisinine lõng

**25 x**

**2 linast lõnga**  
**1 punakaspruun lõng**

2 linast lõnga  
2 kollast lõnga  
2 linast lõnga  
2 potisinist lõnga lõng  
2 linast lõnga  
1 potisinine lõng  
1 linane lõng  
1 potisinine lõng  
1 linane lõng  
1 potisinine lõnga  
1 linane lõng  
1 potisinine lõng  
1 linane lõng

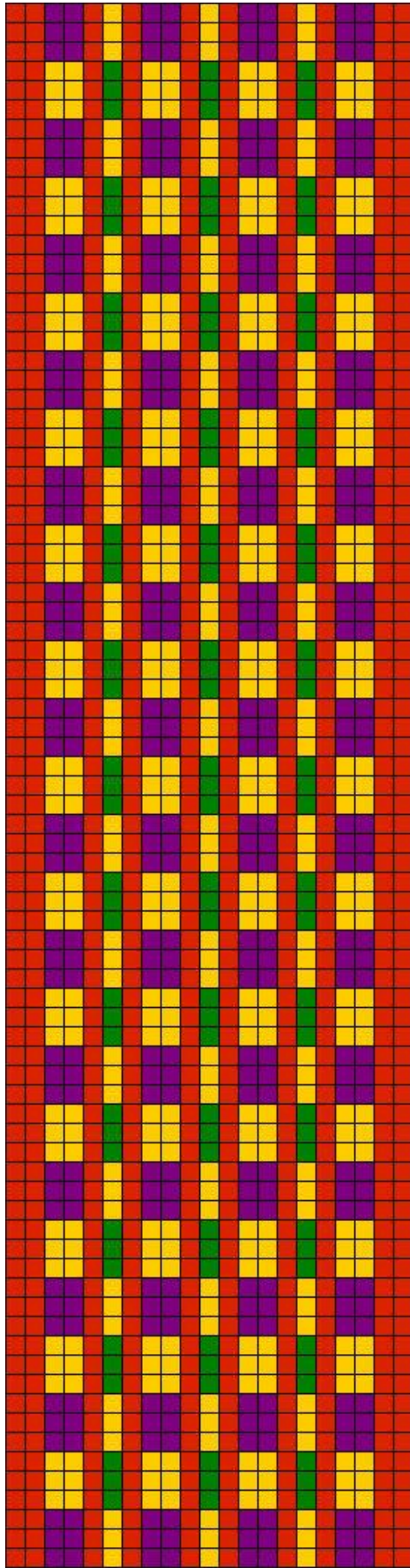

**Helme ERM 3418**

## 1.60 Helme ERM 3418

- **Materjal:** telliskivipunane, lilla, roheline ja kollane villane lõng, taustalõim ja kude telliskivipunane villane.

- **Rakendus:**

4 telliskivipunast lõnga

**3 x**

**1 lilla 2x lõng**

**1 kollane 2x lõng**

**1 lilla 2x lõng**

**1 kollane 2x lõng**

**2 telliskivipunast lõnga**

**1 kollane 2x lõng**

**1 roheline 2x lõng**

**2 telliskivipunast lõnga**

1 lilla 2x lõng

1 kollane 2x lõng

1 lilla 2x lõng

1 kollane 2x lõng

4 telliskivipunast lõnga

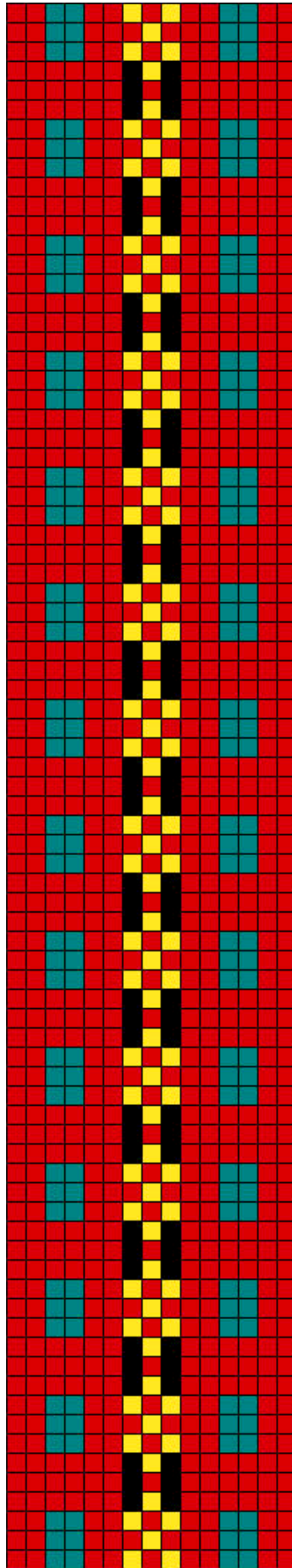

**Helme ERM 3422**

## 1.61 Helme ERM 3422

- **Materjal:** telliskivipunane, tumedam sinakasroheline, must ja kollane villane lõng, taustalõim ja kude telliskivipunane villane.
- **Mõõdud:** 2,1 x 192 cm, lahtilõikamata narmad 24 cm.
- **Kirjeldus:** Puidik *koetud* Helme khk, Taagepera v, Piisle t. Kinkis Luise Mölder *säältamast*. Kogutud 1911.a, vöö sel ajal 50.a. vana.
- **Rakendus:**

4 telliskivipunast lõnga  
1 sinakasroheline lõng  
1 telliskivipunane lõng  
1 sinakasroheline lõng  
4 telliskivipunast lõnga

**1 must lõng**  
**1 kollane lõng**  
**1 must lõng**  
**1 kollane lõng**  
**1 must lõng**  
**1 kollane lõng**  
**1 must lõng**

4 telliskivipunast lõnga  
1 sinakasroheline lõng  
1 telliskivipunane lõng  
1 sinakasroheline lõng  
4 telliskivipunast lõnga

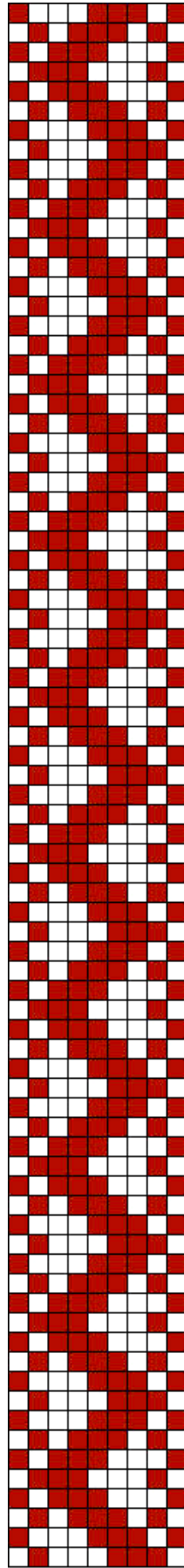

**Helme ERM 3425**

## 1.62 Helme ERM 3425

- **Materjal:** keskmine pruun villane lõng, taustalõim linane.
- **Mõõdud:** 1,6 x 256 cm, narmad 3,5 cm.
- **Kirjeldus:** Meeste *kõidis* Helme khk, Jõgeveste v, Variko t. Kinkis Ann Einer.  
Kogutud 1911.a, vöö sel ajal 100.a. vana.  
Mähiti kaks tiiru meeste särgi ümber.

- **Rakendus:**

2 linast lõnga  
2 pruuni lõnga

**5 x**

**2 linast lõnga**  
**1 pruun lõng**

2 linast lõnga  
2 pruuni lõnga  
2 linast lõnga



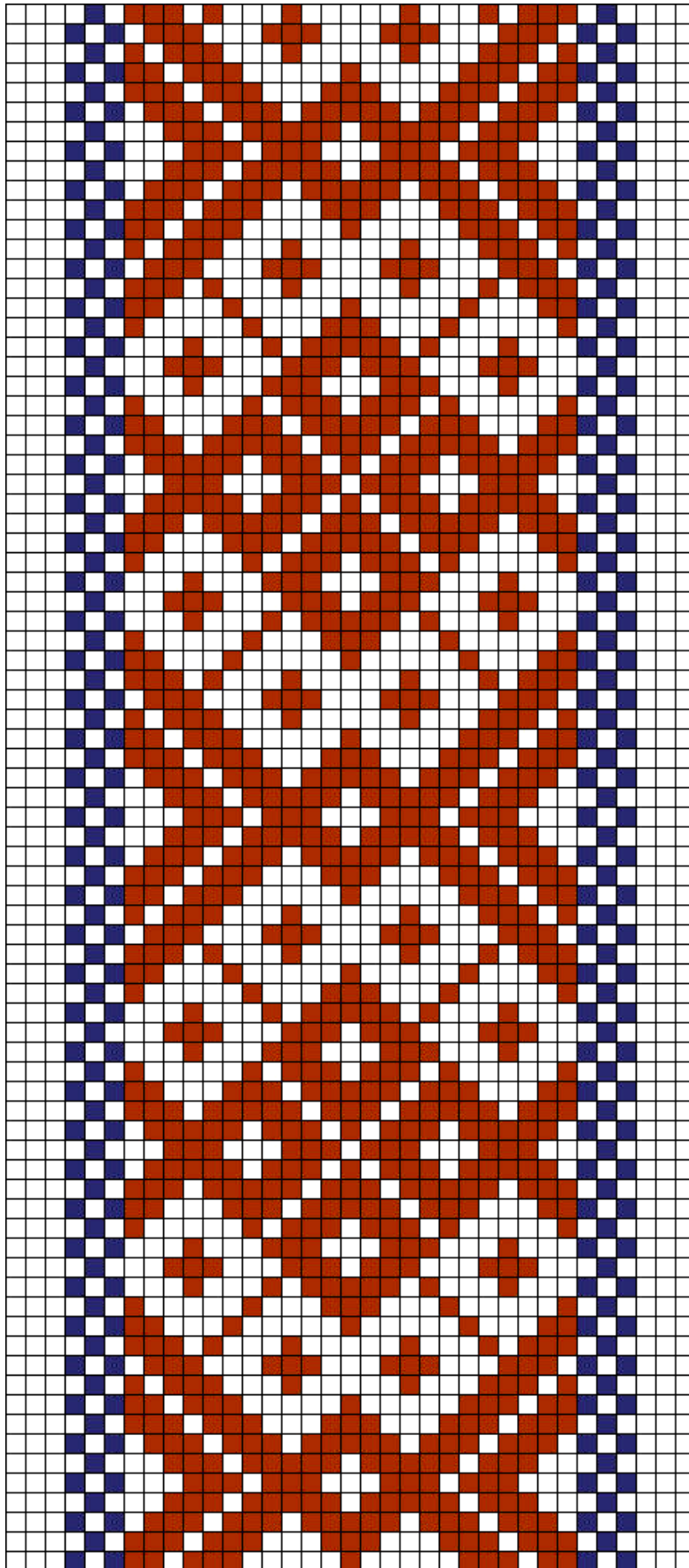

**Helme ERM 3661**

### 1.63 Helme ERM 3661

- **Materjal:** punakaspruun ja tume potisiinine villane lõng, taustalõim linane.
- **Mõõdud:** 4 x 214 cm, narmasteta – otsad pööratud tagasi ja kinnitatud sämppistetega. Üks linastest servadest on tagasi pööratud kuni sinise küüduni ning kinnitatud linase taustaniidiga vööpaela külge.
- **Kirjeldus:** Pallapooliku veer Helme khk. Kinkis Ann Einer Helme khk, Jõeveste v, Variko t. Kogutud 1911.a, veer sel ajal 150.a. vana.
- **Rakendus:**

6 linast lõnga  
3 potisiinist lõnga

**23 x**  
**2 linast lõnga**  
**1 punakaspruun lõng**

2 linast lõnga  
3 potisiinist lõnga  
6 linast lõnga

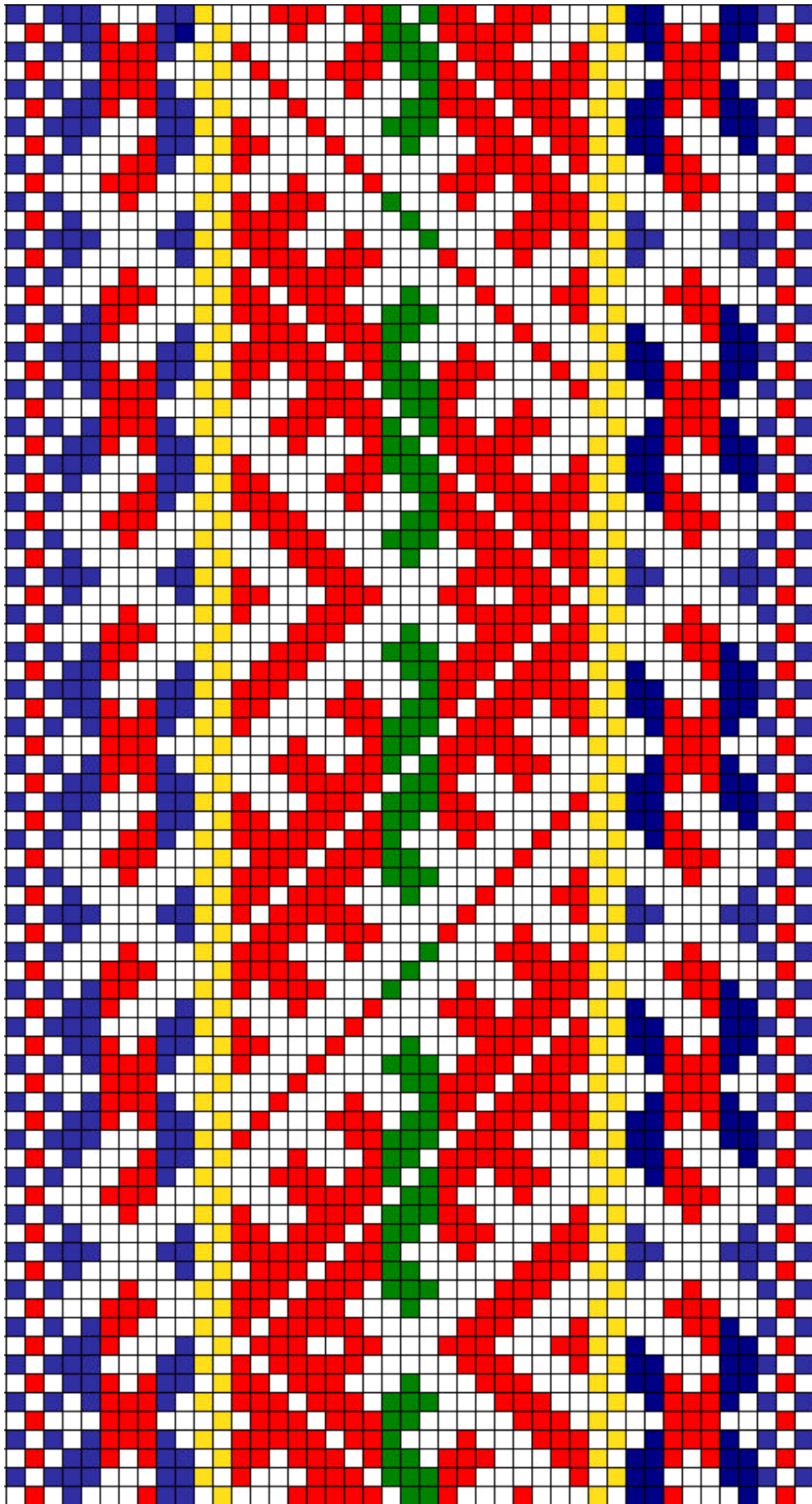

**Helme ERM 3670**

## 1.64 Helme ERM 3670

- **Materjal:** punane, roheline, potisinine ja kollane villane lõng, taustalõim linane.
- **Mõõdud:** 4,6 x 209 cm, narmad 10 cm palmitsetud 5 palmikuks, Vöö koopia kudus Liivi Orav 2010.a. Erakogu.
- **Kirjeldus:** Helme khk, Hummuli v, Sokka t. Kinkis Minna Silo. Kogutud 1911.a, vöö sel ajal 100.a. vana.

Vöö ERM-i püsiekspositsioonis Tartu Näitusemajas Kuperjanovi tn. 19.

- **Rakendus:**

1 potisinine lõng  
2 linast lõnga  
1 punane lõng  
1 potisinine lõng  
2 linast lõnga  
1 potisinine lõng  
2 linast lõnga  
1 potisinine lõng  
2 linast lõnga  
1 punane lõng  
2 linast lõnga  
1 punane lõng  
2 linast lõnga  
1 punane lõng  
2 linast lõnga  
1 potisinine lõng  
2 linast lõnga  
1 potisinine lõng  
2 linast lõnga  
2 kollast lõnga

2 kollast lõnga  
1 potisinine lõng  
2 linast lõnga  
1 potisinine lõng  
2 linast lõnga  
1 punane lõng  
2 linast lõnga  
1 punane lõng  
2 linast lõnga  
1 punane lõng  
2 linast lõnga  
1 potisinine lõng  
2 linast lõnga  
1 potisinine lõng  
2 linast lõnga  
1 potisinine lõng  
1 punane lõng  
2 linast lõnga  
1 potisinine lõng

8 x

2 linast lõnga  
1 punane lõng

3 x

2 linast lõnga  
1 roheline lõng

8 x

2 linast lõnga  
1 punane lõng

2 linast lõnga

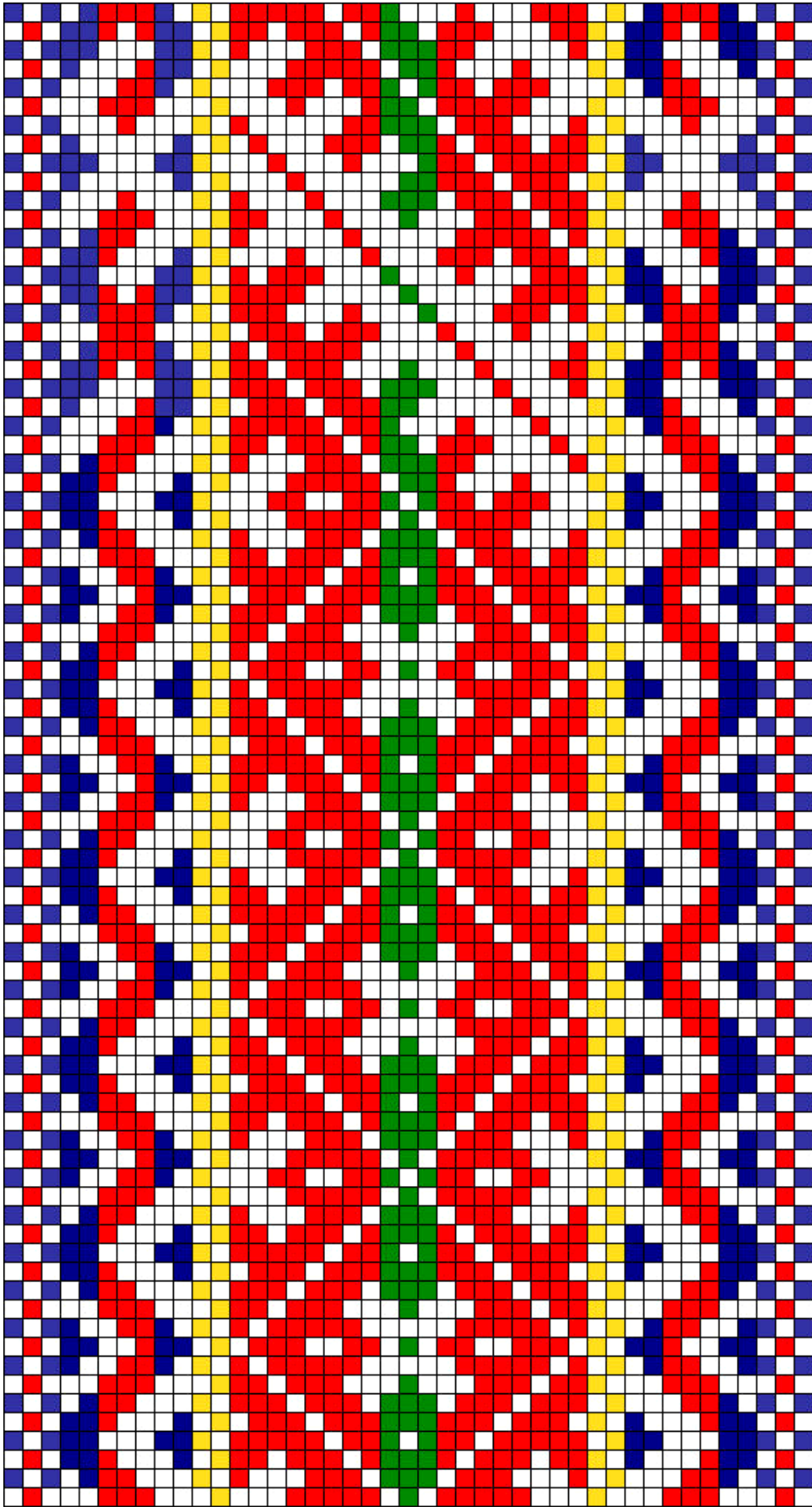

**Helme ERM 3670 ainetel**

## 1.64 Helme ERM 3670 ainetel

- **Materjal:** punane, roheline, potisinine ja kollane villane lõng, taustalõim linane.
- **Mõõdud:** 4,6 x 302 cm, narmad 14 cm palmitsetud 6-ks palmikuks.
- **Kirjeldus:** Helme khk. ERM-i vöö ainetel Liivi Orav´a poolt 2010.a. loodud kiri. Erakogu.
- **Rakendus:**

1 potisinine lõng  
2 linast lõnga  
1 punane lõng  
1 potisinine lõng  
2 linast lõnga  
1 potisinine lõng  
2 linast lõnga  
1 potisinine lõng  
2 linast lõnga  
1 punane lõng  
2 linast lõnga  
1 punane lõng  
2 linast lõnga  
1 potisinine lõng  
2 linast lõnga  
1 potisinine lõng  
2 linast lõnga  
2 kollast lõnga

2 linast lõnga  
1 punane lõng  
2 linast lõnga  
1 punane lõng  
2 linast lõnga  
1 punane lõng  
2 linast lõnga  
1 potisinine lõng  
2 linast lõnga  
1 potisinine lõng  
2 linast lõnga  
1 potisinine lõng  
2 linast lõnga  
1 punane lõng  
2 linast lõnga  
1 potisinine lõng

**8 x**

**2 linast lõnga**  
**1 punane lõng**

**3 x**

**2 linast lõnga**  
**1 roheline lõng**

**8 x**

**2 linast lõnga**  
**1 punane lõng**

2 linast lõnga  
2 kollast lõnga  
1 potisinine lõng  
2 linast lõnga  
1 potisinine lõng

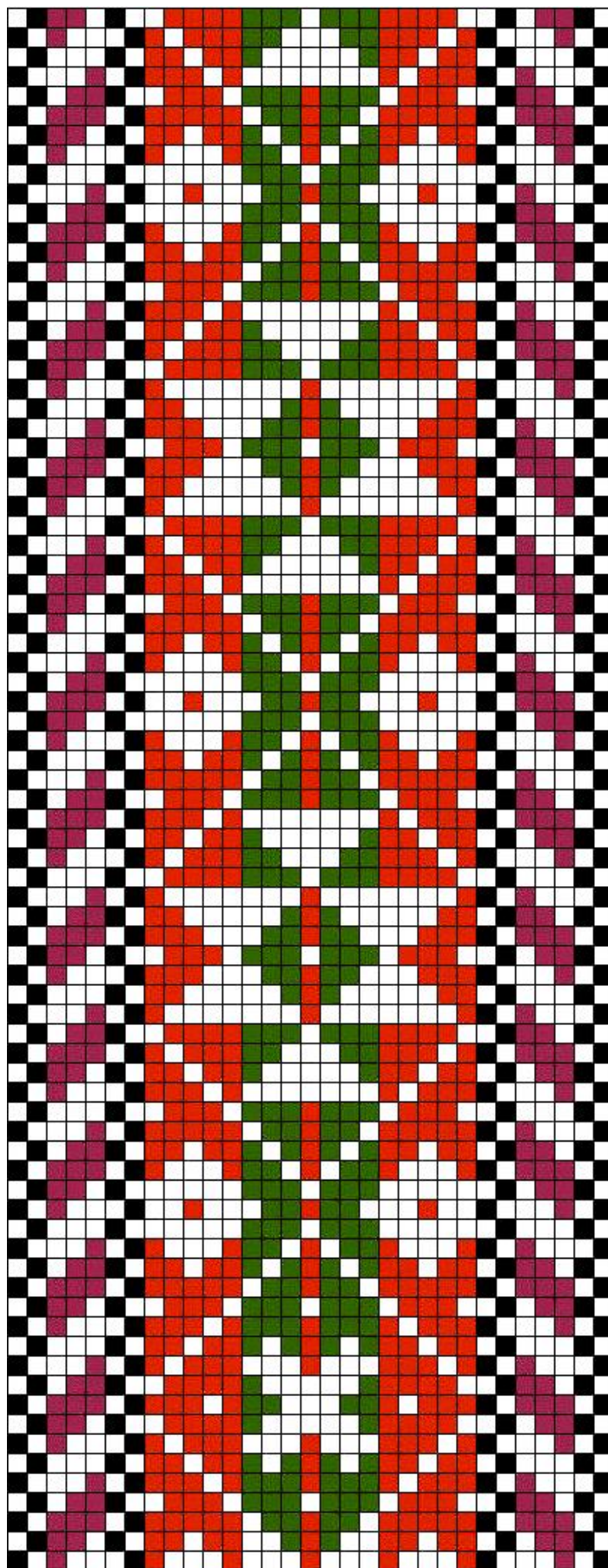

**Helme ERM 7787**

## 1.65 Helme ERM 7787

- **Materjal:** telliskivipunane, tumedam roosakaspunane, leheroheline ja must villane lõng, taustalõim linane.
- **Mõõdud:** 4,8 x 214 cm, narmad 18 cm.
- **Kirjeldus:** Ööke Helme khk, Jõgeveste v, Nähri t. Kinkis Marie Meil. Kogutud 1911.a, vöö sel ajal 100.a. vana.
- **Rakendus:**

2 linast lõnga  
2 musta lõnga  
2 linast lõnga  
1 roosakaspunane lõng  
2 linast lõnga  
1 roosakaspunane lõng  
2 linast lõnga  
1 roosakaspunane lõng  
2 linast lõnga  
2 musta lõnga

**5 x**  
**2 linast lõnga**  
**1 telliskivipunane lõng**

**3 x**  
**2 linast lõnga**  
**1 leheroheline lõng**

2 linast lõnga  
1 telliskivipunane lõng

**5 x**  
**2 linast lõnga**  
**1 telliskivipunane lõng**

2 linast lõnga  
2 musta lõnga  
1 roosakaspunane lõng  
2 linast lõnga  
1 roosakaspunane lõng  
2 linast lõnga  
1 roosakaspunane lõng  
2 linast lõnga  
2 musta lõnga  
2 linast lõnga



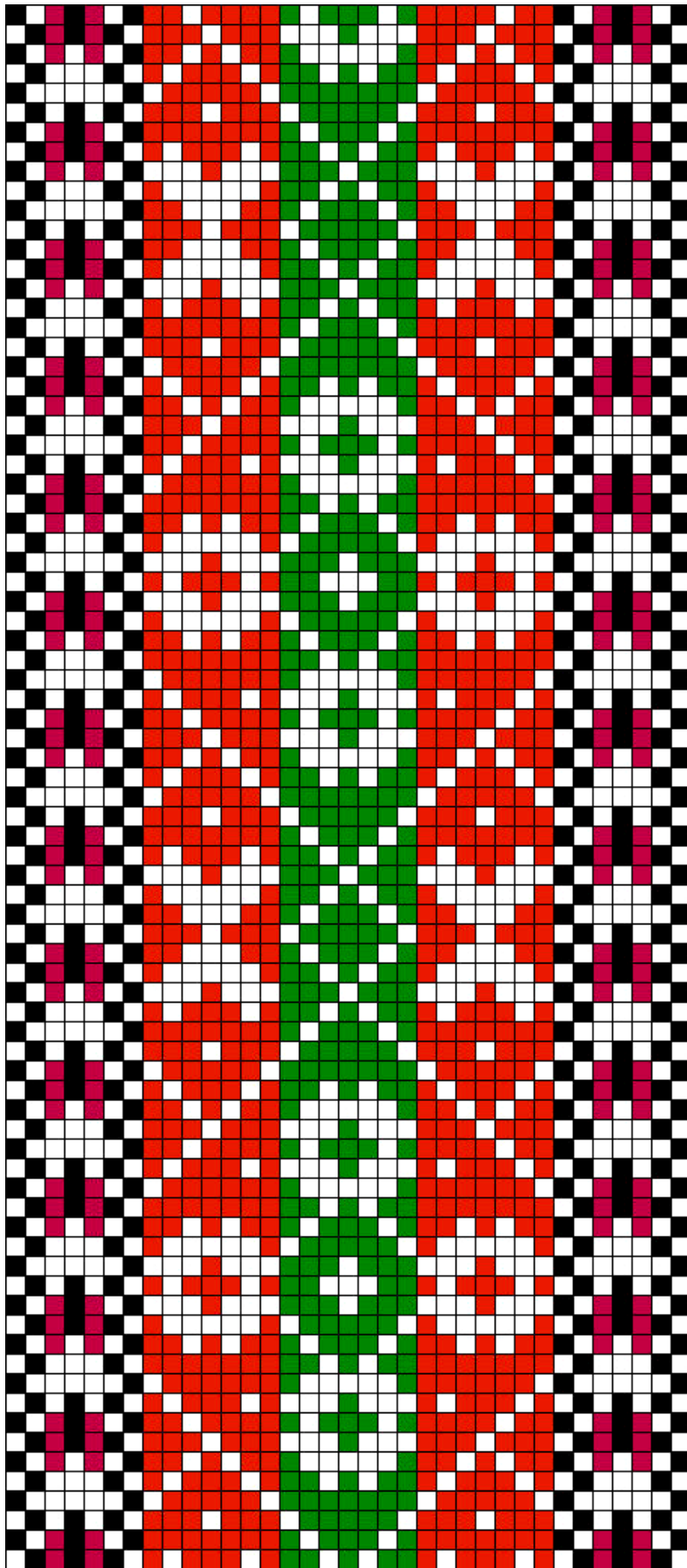

Helme ERM 7788

## 1.66 Helme ERM 7788

- **Materjal:** telliskivipunane, tumedam roosakaspunane, leheroheline ja must villane lõng, taustalõim linane.
- **Mõõdud:** 4,6 x 230 cm, narmad 19 cm.
- **Kirjeldus:** Ööke Helme khk, Jõgeveste v, Nähri t. Kinkis Marie Meil. Kogutud 1911.a, vöö sel ajal 100.a. vana.
- **Rakendus:**

2 linast lõnga  
2 musta lõnga  
2 linast lõnga  
1 roosakaspunane lõng  
2 linast lõnga  
1 must lõng  
2 linast lõnga  
1 roosakaspunane lõng  
2 linast lõnga  
2 musta lõnga

**7 x**  
**2 linast lõnga**  
**1 telliskivipunane lõng**

**7 x**  
**2 linast lõnga**  
**1 leheroheline lõng**

**7 x**  
**2 linast lõnga**  
**1 telliskivipunane lõng**

2 linast lõnga  
2 musta lõnga  
1 roosakaspunane lõng  
2 linast lõnga  
1 must lõng  
2 linast lõnga  
1 roosakaspunane lõng  
2 linast lõnga  
2 musta lõnga  
2 linast lõnga

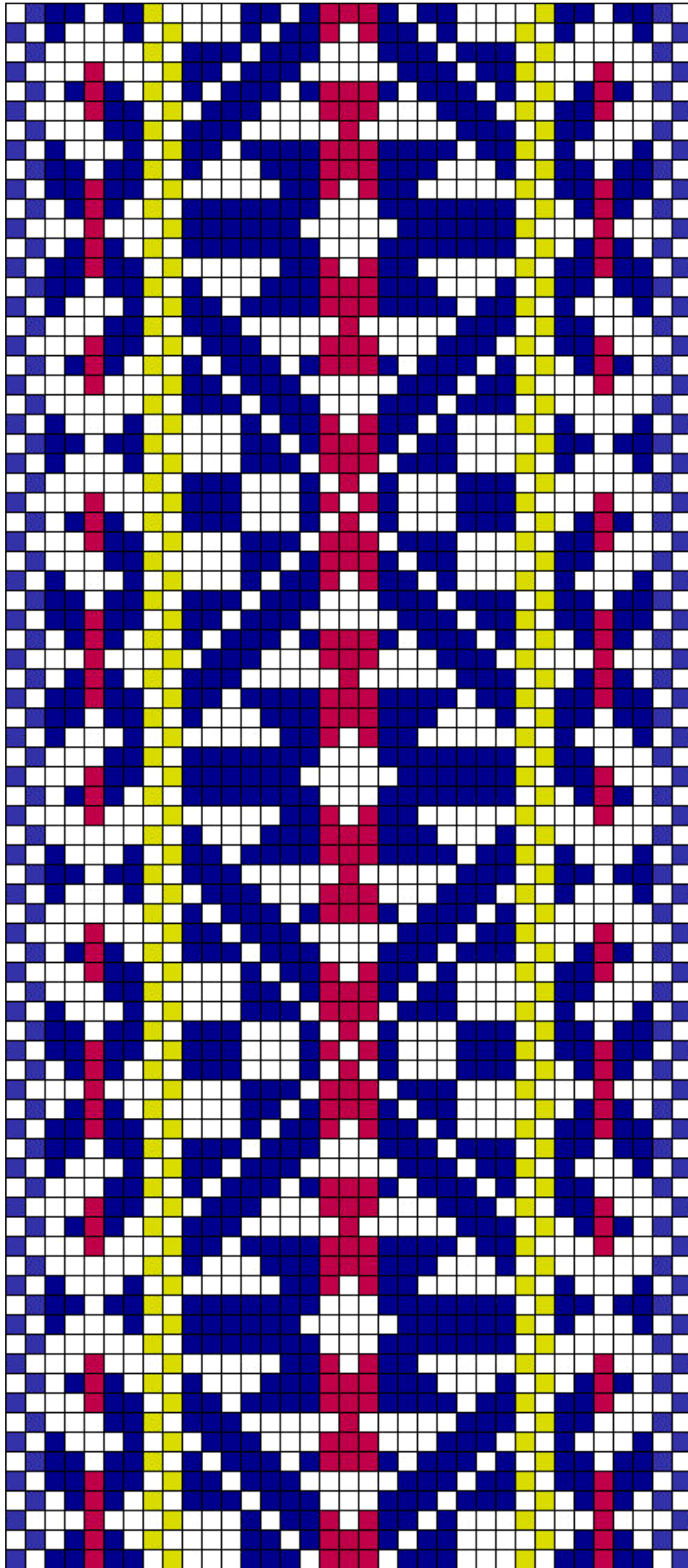

**Helme ERM 7789**

## 1.67 Helme ERM 7789

- **Materjal:** tume potisinine, roosakaspunane ja sinepikollane villane lõng, taustalõim linane.
- **Mõõdud:** 5,8 x 255 cm, narmad 15 cm.
- **Kirjeldus:** Ööke Helme khk, Jõgeveste v, Nähri t. Kinkis Marie Meil. Kogutud 1911.a, vöö sel ajal 150.a. vana.
- **Rakendus:**

2 linast lõnga	1 potisinine lõng
2 potisinist lõnga	2 linast lõnga
2 linast lõnga	1 potisinine lõng
1 potisinine lõng	2 linast lõnga
2 linast lõnga	2 potisinist lõnga
1 potisinine lõng	2 linast lõnga
2 linast lõnga	
1 roosakaspunane lõng	
2 linast lõnga	
1 potisinine lõng	
2 linast lõnga	
1 potisinine lõng	
2 linast lõnga	
2 sinepikollast lõnga	

**7 x**

**2 linast lõnga**  
**1 potisinine lõng**

**3 x**

**2 linast lõnga**  
**1 roosakaspunane lõng**

**7 x**

**2 linast lõnga**  
**1 potisinine lõng**

2 linast lõnga  
2 sinepikollast lõnga  
2 linast lõnga  
1 potisinine lõng  
2 linast lõnga  
1 potisinine lõng  
2 linast lõnga  
1 roosakaspunane lõng  
2 linast lõnga

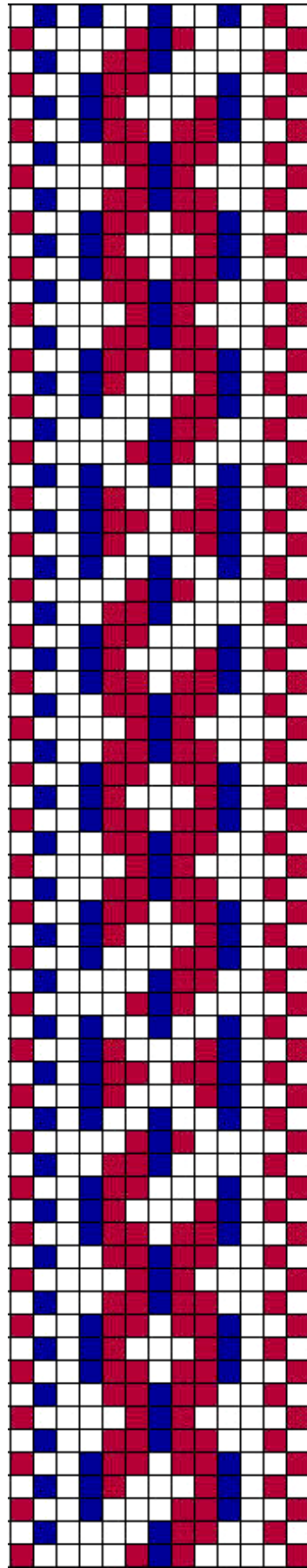
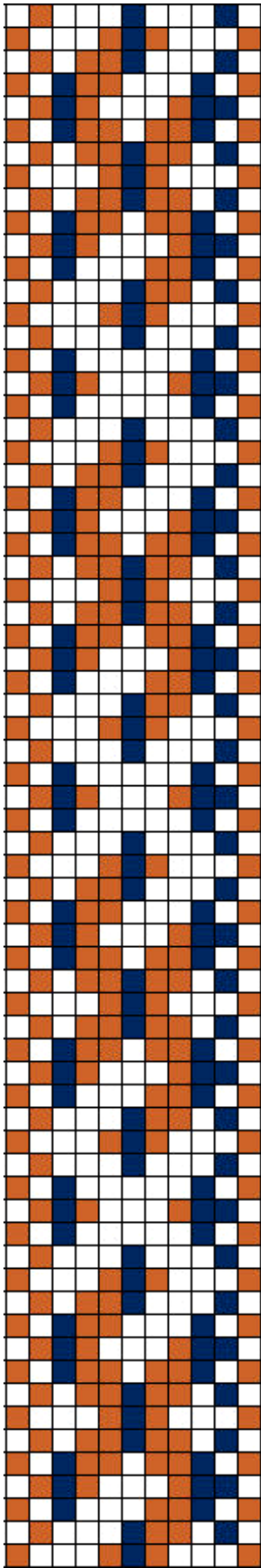

Helme ERM A 95:4 a, b

## 1.68 Helme ERM A 95:4 a, b

- **Materjal:** a – helepruun ja tume potisinine villane lõng, taustalõim linane.  
b – tumepunane ja potisinine villane lõng, taustalõim jämedam linane.
- **Mõõdud:** a – 2 x 207 cm, narmad 16 cm.  
b – 2,2 x 236 cm, lahtised narmad.
- **Kirjeldus:** (a) kudunud Ann Pitsi. Kinkis Alviine Turi Helme khk, Kärstna v, Raudsepa t. Kogutud 1920.a, vööpaal sel ajal 70.a. vana.  
(b) ERM A 95:4-st Liivi Orav´a poolt 2010.a. tuletatud kiri.

- **Rakendus – a:**

2 linast lõnga  
2 helepruuni lõnga  
2 linast lõnga  
1 potisinine lõng  
2 linast lõnga  
1 helepruun lõng  
2 linast lõnga  
1 helepruun lõng  
2 linast lõnga  
1 potisinine lõng  
2 linast lõnga  
1 helepruun lõng  
2 linast lõnga  
1 helepruun lõng  
1 potisinine lõng  
2 linast lõnga  
1 potisinine lõng  
1 helepruun lõng  
2 linast lõnga

- **Rakendus – b:**

2 linast lõnga  
1 tumepunane lõng  
1 potisinine lõng  
3 linast lõnga  
1 potisinine lõng  
2 linast lõnga  
1 tumepunane lõng  
2 linast lõnga  
1 tumepunane lõng  
2 linast lõnga  
1 potisinine lõng  
2 linast lõnga  
1 tumepunane lõng  
2 linast lõnga  
1 tumepunane lõng  
2 linast lõnga  
1 potisinine lõng  
3 linast lõnga  
2 tumepunast lõng  
2 linast lõnga

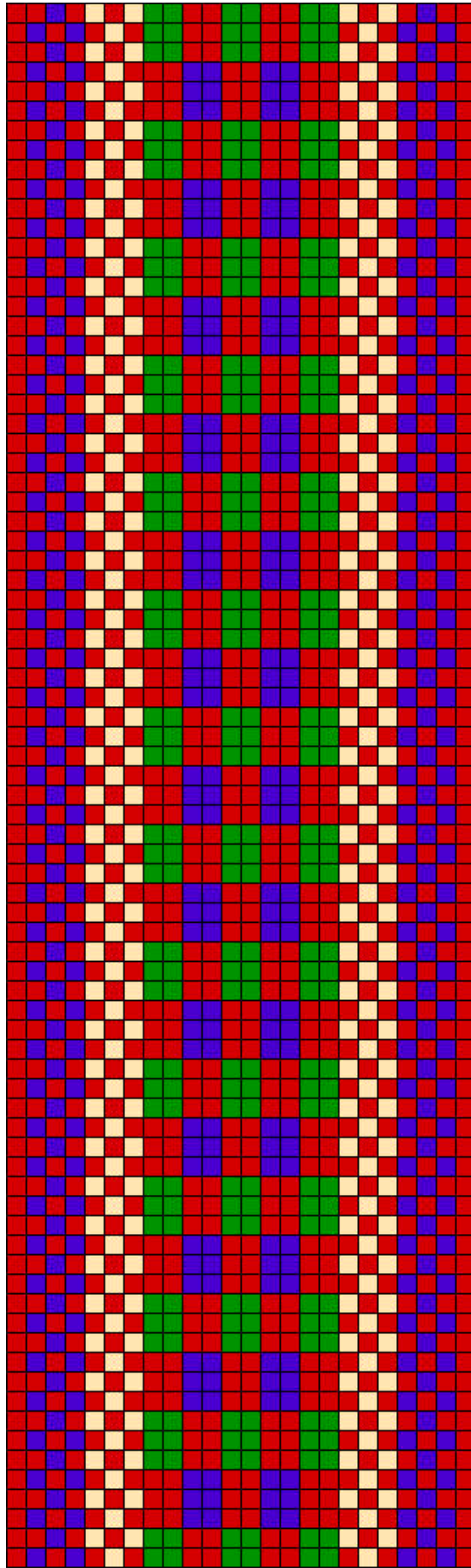

**Helme ERM A 95:13**

## 1.69 Helme ERM A 95:13

- **Materjal:** madarapunane, tume eresinine, tume ereroheline villane lõng ja kreemikas linane niit, taustalõim ja kude madarapunane villane.
- **Möödud:** 2 x 217 cm, narmad 16 cm.
- **Kirjeldus:** Meeste vöö. Kinkis Finete Veski Helme khk, Kärstna v, Mäeveski t.
- **Rakendus:**

2 madarapunast lõnga  
3 eresinist lõnga  
3 kreemikat linast lõnga  
1 madarapunane lõng

**2 x**

**1 ereroheline lõng**  
**1 madarapunane lõng**  
**1 ereroheline lõng**  
**2 madarapunast lõnga**  
**1 eresinine lõng**  
**1 madarapunane lõng**  
**1 eresinine lõng**  
**2 madarapunast lõnga**

1 ereroheline lõng  
1 madarapunane lõng  
1 ereroheline lõng  
1 madarapunast lõnga  
3 kreemikat linast lõnga  
3 eresinist lõnga  
2 madarapunast lõnga





**Helme ERM A 95:15**

## 1.70 Helme ERM A 95:15

- **Materjal:** roostepunane ja heleroheline villane lõng, taustalõim linane.
- **Mõõdud:** 5,8 x 266 cm, lahtilõikamata narmad 61 cm.
- **Kirjeldus:** Kinkis Juli Vichman Helme khk, Kärstna v, Lutu t.
- **Rakendus:**

2 linast lõnga  
1 roostepunane lõng  
1 heleroheline lõng  
2 linast lõnga  
1 roostepunane lõng  
2 linast lõnga  
2 roostepunast lõnga  
2 linast lõnga  
1 roostepunane lõng  
2 linast lõnga  
1 heleroheline lõng

**33 x**

**2 linast lõnga**  
**1 roostepunane lõng**

2 linast lõnga  
1 heleroheline lõng  
2 linast lõnga  
1 roostepunane lõng  
2 linast lõnga  
2 roostepunast lõnga  
2 linast lõnga  
1 roostepunane lõng  
2 linast lõnga  
1 heleroheline lõng  
1 roostepunane lõng  
2 linast lõnga

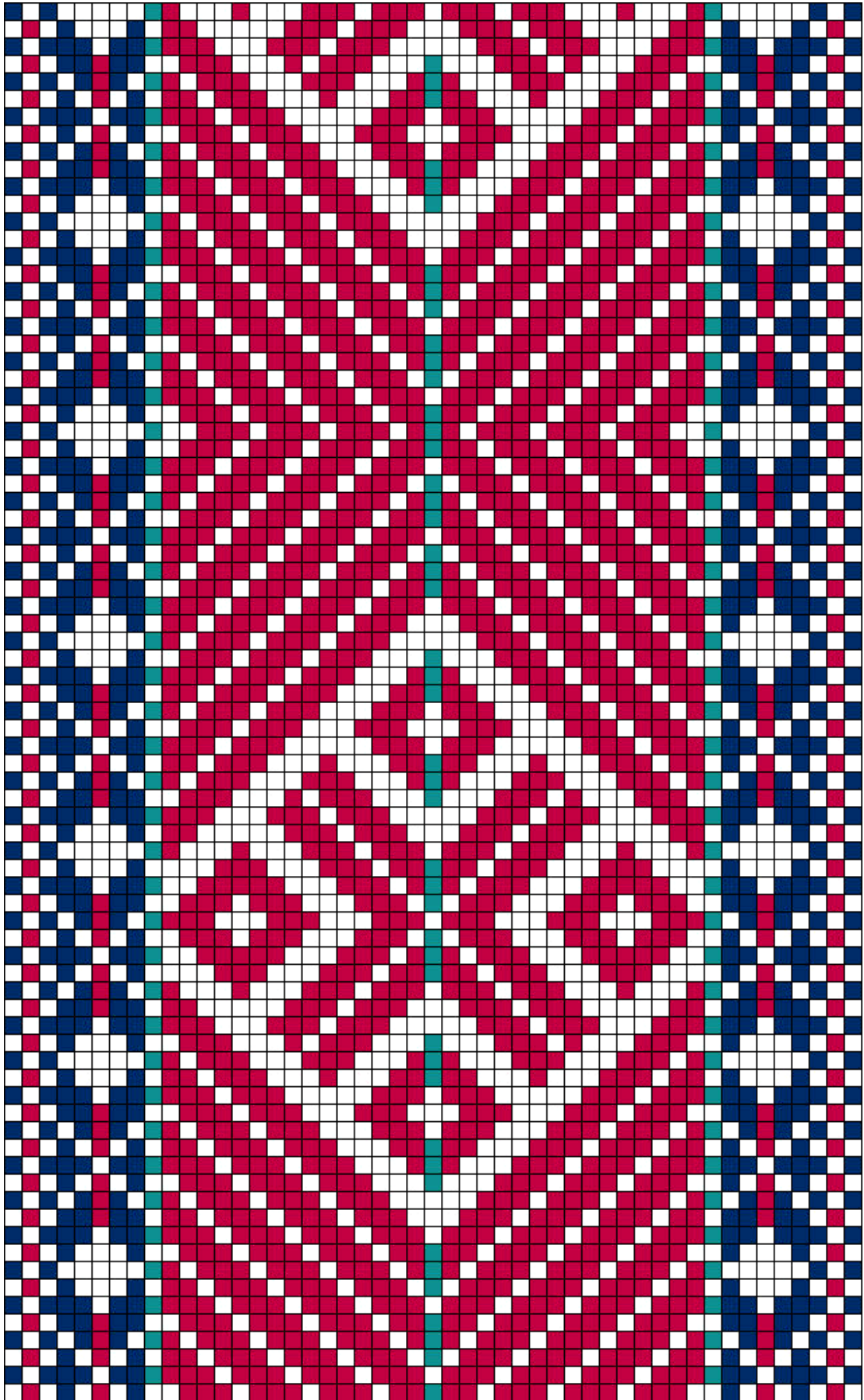

**Helme ERM A 151:16**

## 1.71 Helme ERM A 151:16

- **Materjal:** lillakaspunane, tume potisinine ja sinakasroheline villane lõng, taustalõim linane.
- **Mõõdud:** 5,8 x 102 cm (vöökatke); ühes otsas kahekordne palistus, teises otsas 1 cm pikkused narmad.
- **Kirjeldus:** Kinkis 1921.a. Emma Nunvalts Helme khk, Kähri v, Tännassilma külast. Vöö olla kinkija saanud oma õelt Hilda Mõistlikult, kes selle saanud Taageperast, Helme khk, kus ta kauemat aega elanud.
- **Rakendus:**

1 potisinine lõng  
2 linast lõnga  
1 lillakaspunane lõng  
1 potisinine lõng  
2 linast lõnga  
1 potisinine lõng  
2 linast lõnga  
1 potisinine lõng  
2 linast lõnga  
1 lillakaspunane lõng  
2 linast lõnga  
1 potisinine lõng  
2 linast lõnga  
1 potisinine lõng  
2 linast lõnga  
1 sinakasroheline lõng

2 linast lõnga  
1 lillakaspunane lõng  
2 linast lõnga  
1 potisinine lõng  
2 linast lõnga  
1 potisinine lõng  
2 linast lõnga  
1 potisinine lõng  
1 lillakaspunane lõng  
2 linast lõnga  
1 potisinine lõng

**15 x**

**2 linast lõnga**  
**1 lillakaspunane lõng**

2 linast lõnga  
1 sinakasroheline lõng

**15 x**

**2 linast lõnga**  
**1 lillakaspunane lõng**

2 linast lõnga  
1 sinakasroheline lõng  
2 linast lõnga  
1 potisinine lõng  
2 linast lõnga  
1 potisinine lõng

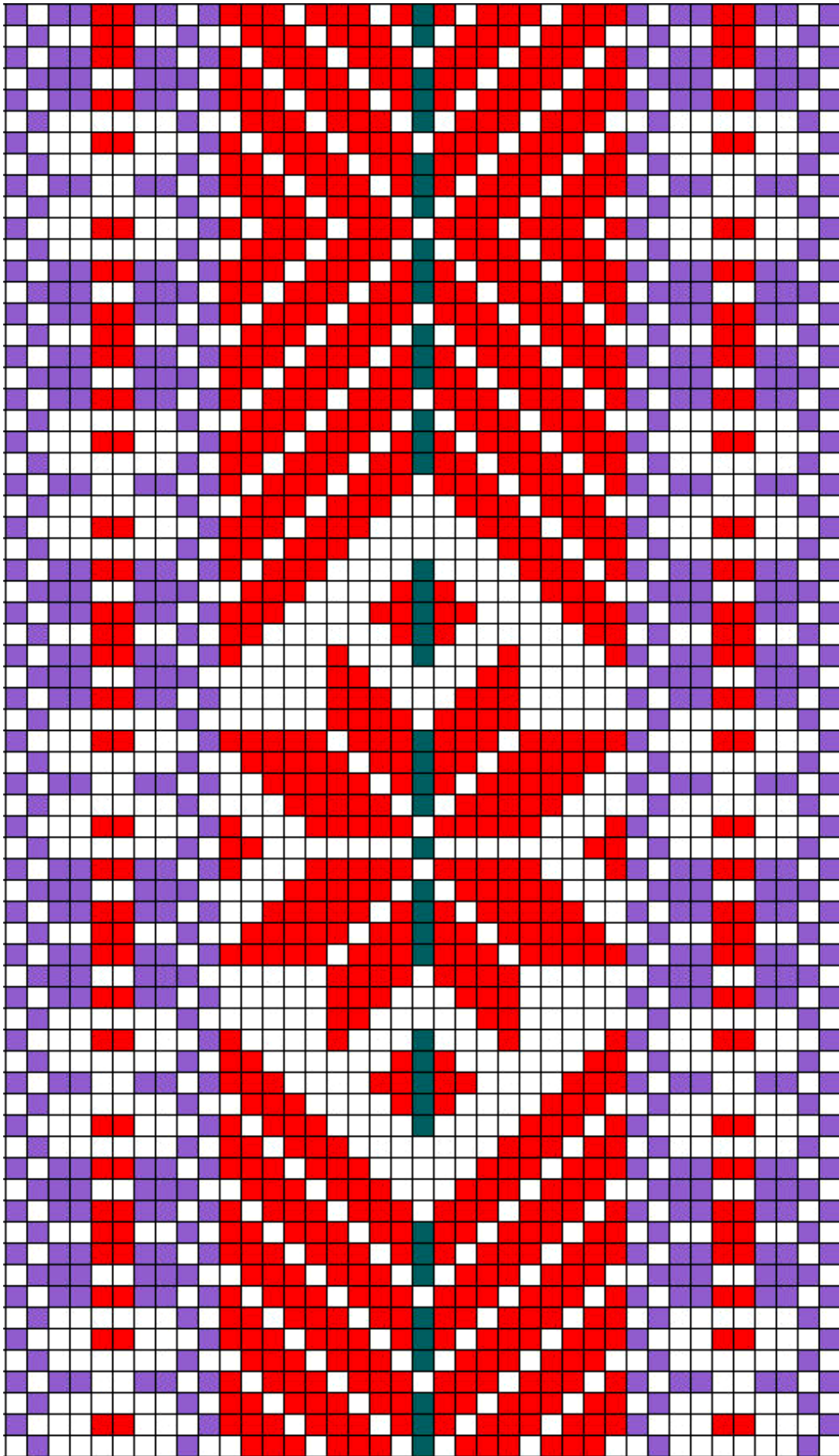

**Helme ERM A 196:1**

## 1.72 Helme ERM A 196:1

- **Materjal:** helepunane, helelilla ja tume sinakasroheline villane lõng, taustalõim linane.
- **Möödud:** 4,5 x 256 cm (vöökatke), lahtised narmad.
- **Kirjeldus:** Kinkis 1920.a. Helme II Rahvakooli õpetaja Jaan Maasik Helme khk, Patküla v. Korjandus M.P.T. ülesandel Helme kihelkonnas ja vallas 1920.a.
- **Rakendus:**

2 linast lõnga	1 helepunane lõng
2 helelillat lõnga	1 linane lõng
2 linast lõnga	1 helelilla lõng
1 helelilla lõng	1 linane lõng
1 linane lõng	1 helelilla lõng
1 helelilla lõng	2 linast lõnga
1 linane lõng	2 helelillat lõnga
1 helepunane lõng	2 linast lõnga
1 linane lõng	
1 helepunane lõng	
1 linane lõng	
1 helelilla lõng	
1 linane lõng	
1 helelilla lõng	
2 linast lõnga	
2 helelillat lõnga	

**9 x**

**2 linast lõnga**  
**1 helepunane lõng**

2 linast lõnga  
1 sinakasroheline lõng

**9 x**

**2 linast lõnga**  
**1 helepunane lõng**

2 linast lõnga  
2 helelillat lõnga  
2 linast lõnga  
1 helelilla lõng  
1 linane lõng  
1 helelilla lõng  
1 linane lõng  
1 helepunane lõng  
1 linane lõng

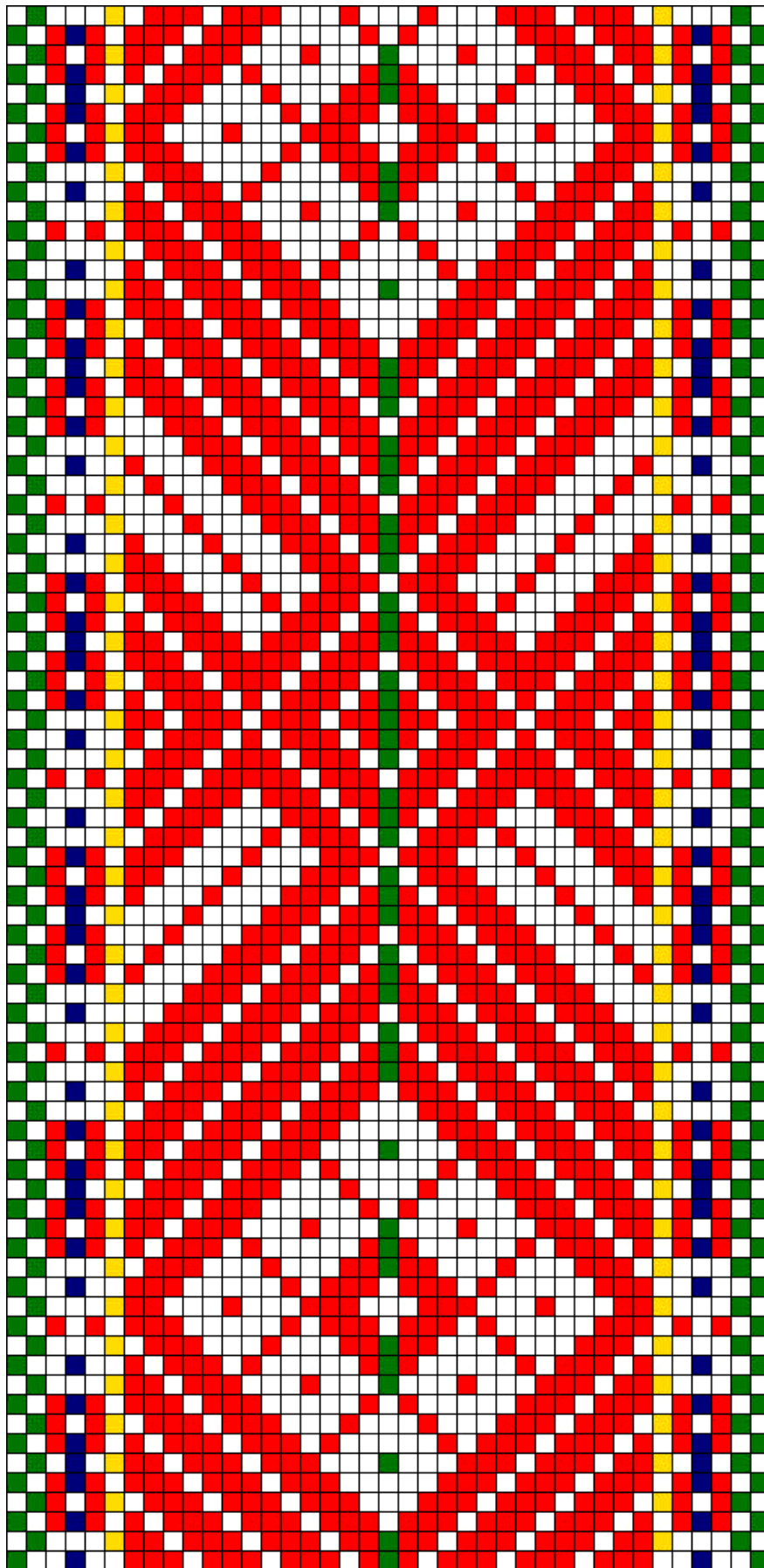

**Helme ERM A 234:1**

### 1.73 Helme ERM A 234:1

- **Materjal:** helepunane, sinepikollane, potisinine ja roheline villane lõng, taustalõim linane.
- **Mõõdud:** 5,4 x 238 cm, lahtised narmad 21 + 18 cm.
- **Kirjeldus:** Kinkis L.Madisson Helme khk, Leebiku v, Küti t. Leebiku kooli (õpet. A. Anderson) korjandus M.P.T. ülesandel Helme kihelkonnas ja vallas 1920.a.
- **Rakendus:**

2 linast lõnga  
2 rohelist lõnga  
2 linast lõnga  
1 helepunane lõng  
1 linane lõng  
1 potisinine lõng  
1 linane lõng  
1 helepunane lõng  
2 linast lõnga  
1 sinepikollane lõng

**13 x**

**2 linast lõnga**  
**1 helepunane lõng**

2 linast lõnga  
1 roheline lõng

**13 x**

**2 linast lõnga**  
**1 helepunane lõng**

2 linast lõnga  
1 sinepikollane lõng  
2 linast lõnga  
1 helepunane lõng  
1 linane lõng  
1 potisinine lõng  
1 linane lõng  
1 helepunane lõng  
2 linast lõnga  
2 rohelist lõnga  
2 linast lõnga



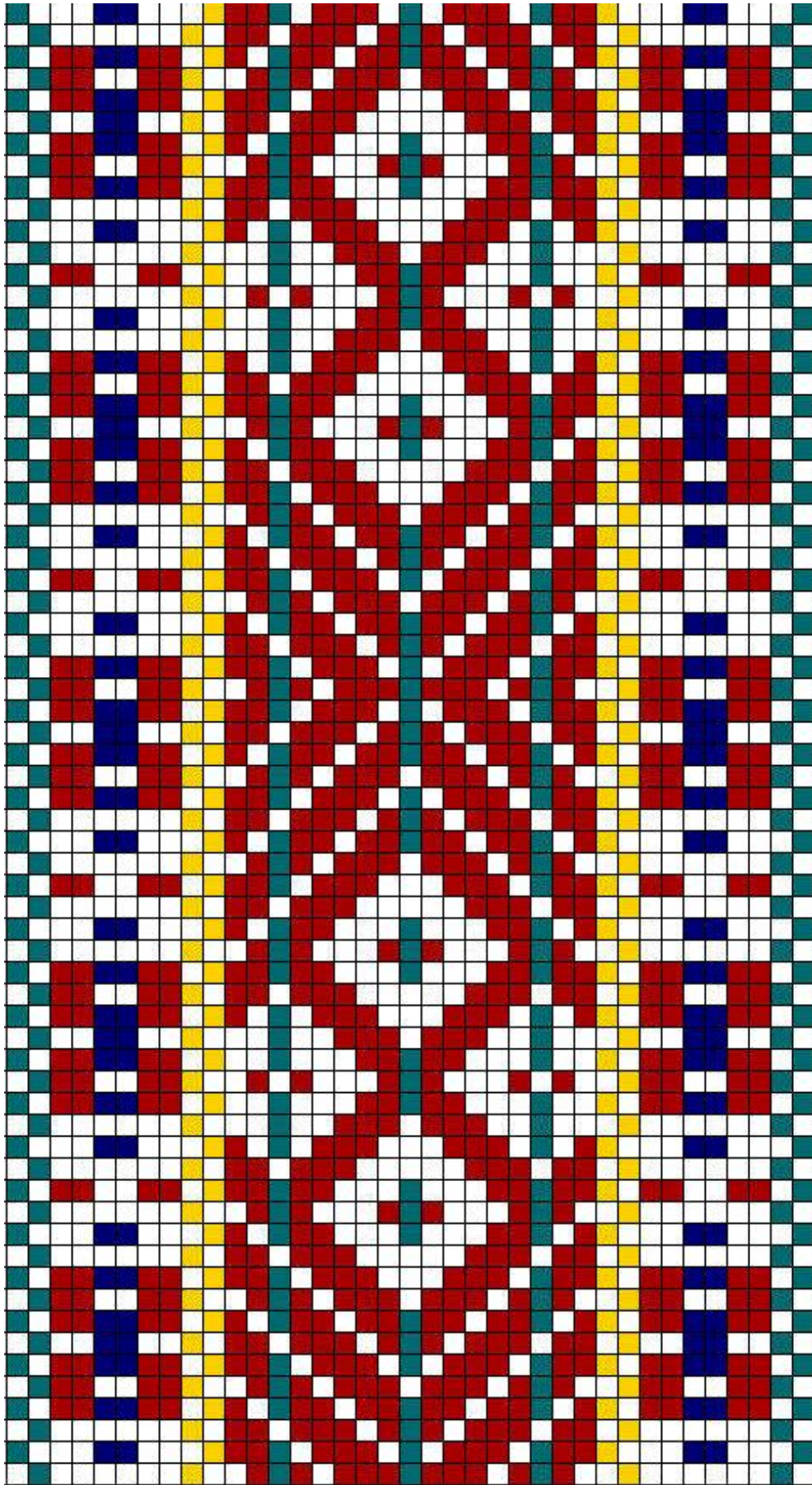

Helme ERM A 234:4

## 1.74 Helme ERM A 234:4

- **Materjal:** punakaspruun, sinepikollane, potisiinine ja mereroheline villane lõng, taustalõim linane.
- **Möödud:** 7 x 270 cm, lahtised narmad.
- **Kirjeldus:** Kinkis L.Arak Helme khk, Leebiku v, Kannutarest. Leebiku kooli (õpet. A. Anderson) korjandus M.P.T. ülesandel Helme kihelkonnas ja vallas 1920.a.
- **Rakendus:**

2 linast lõnga  
2 mererohelist lõnga  
2 linast lõnga  
1 punakaspruun lõng  
1 linane lõng  
1 punakaspruun lõng  
1 linane lõng  
1 potisiinine lõng  
1 linane lõng  
1 potisiinine lõng  
1 linane lõng  
1 punakaspruun lõng  
1 linane lõng  
1 punakaspruun lõng  
2 linast lõnga  
2 sinepikollast lõnga

**2 x**  
**2 linast lõnga**  
**1 punakaspruun lõng**

2 linast lõnga  
1 mereroheline lõng

**5 x**  
**2 linast lõnga**  
**1 punakaspruun lõng**

2 linast lõnga  
1 mereroheline lõng

**5 x**  
**2 linast lõnga**  
**1 punakaspruun lõng**

2 linast lõnga  
1 mereroheline lõng

**2 x**  
**2 linast lõnga**  
**1 punakaspruun lõng**

2 linast lõnga  
2 sinepikollast lõnga  
2 linast lõnga  
1 punakaspruun lõng  
1 linane lõng  
1 punakaspruun lõng  
1 linane lõng  
1 potisiinine lõng  
1 linane lõng  
1 potisiinine lõng  
1 linane lõng  
1 punakaspruun lõng  
1 linane lõng  
1 punakaspruun lõng  
1 linane lõng  
1 punakaspruun lõng  
2 linast lõnga  
2 mererohelist lõnga  
2 linast lõnga

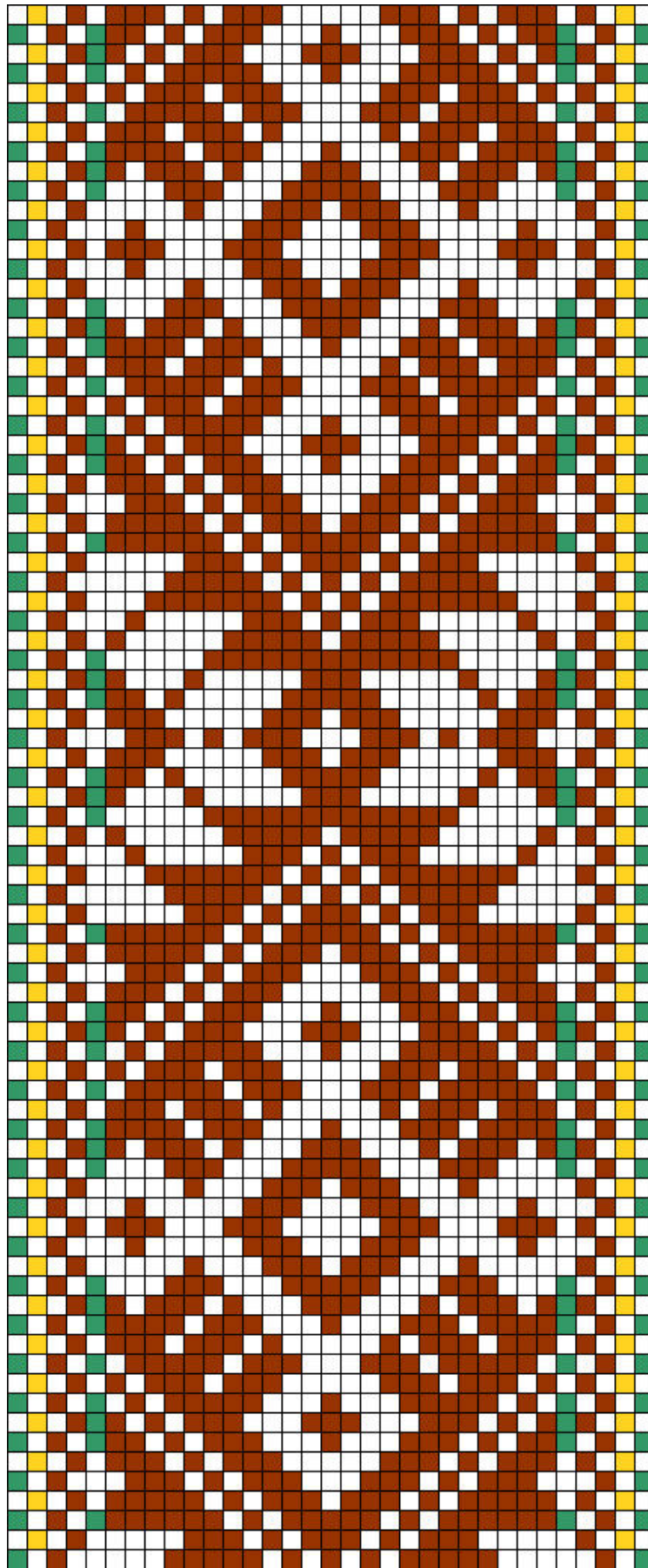

**Helme ERM A 255:16**

## 1.75 Helme ERM A 255:16

- **Materjal:** punakaspruun, kollane ja mereroheline villane lõng, taustalõim linane.
- **Mõõdud:** 4,5 x 200 cm, narmad 11 cm – ühes otsas palmitsetud 6-e palmikusse ja teises otsas 4-ja palmikusse.
- **Kirjeldus:** Müünud Finkbeiner 1919.a. (hind A 255:16 – 27 kokku 399 mk).
- **Rakendus:**

2 linast lõnga  
1 mereroheline lõng  
1 kollane lõng  
2 linast lõnga  
2 punakaspruuni lõnga  
2 linast lõnga  
1 mereroheline lõng

**23 x**

**2 linast lõnga**  
**1 punakaspruun lõng**

2 linast lõnga  
1 mereroheline lõng  
2 linast lõnga  
2 punakaspruuni lõnga  
2 linast lõnga  
1 kollane lõng  
1 mereroheline lõng  
2 linast lõnga

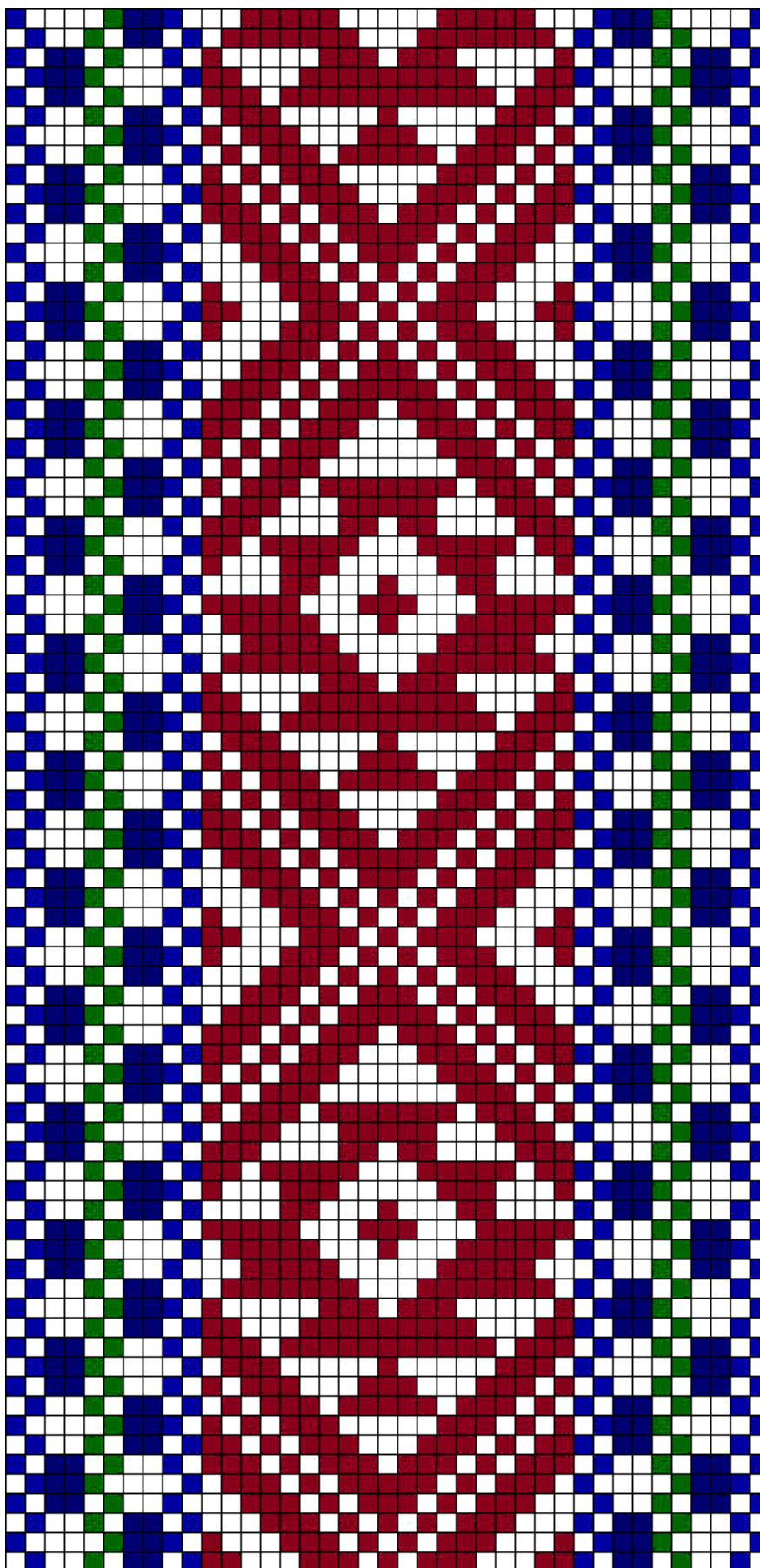

Helme ERM A 272:33 a

## 1.76 Helme ERM A 272:33 a

- **Materjal:** tumepunane, potisinine ja rohroheline villane lõng, taustalõim linane.
- **Mõõdud:** 6 x 278 cm, narmad 20 cm.
- **Kirjeldus:** 1920.a. nn koolikorjandusest.
- **Rakendus:**

2 linast lõnga  
2 potisinist lõnga  
2 linast lõnga  
1 potisinine lõng  
1 linane lõng  
1 potisinine lõng  
2 linast lõnga  
2 rohrohelist lõnga  
2 linast lõnga  
1 potisinine lõng  
1 linane lõng  
1 potisinine lõng  
2 linast lõnga  
2 potisinist lõnga

**19 x**

**2 linast lõnga**  
**1 tumepunane lõng**

2 linast lõnga  
2 potisinist lõnga  
2 linast lõnga  
1 potisinine lõng  
1 linane lõng  
1 potisinine lõng  
2 linast lõnga  
2 rohrohelist lõnga  
2 linast lõnga  
1 potisinine lõng  
1 linane lõng  
1 potisinine lõng  
2 linast lõnga  
2 potisinist lõnga  
2 linast lõnga

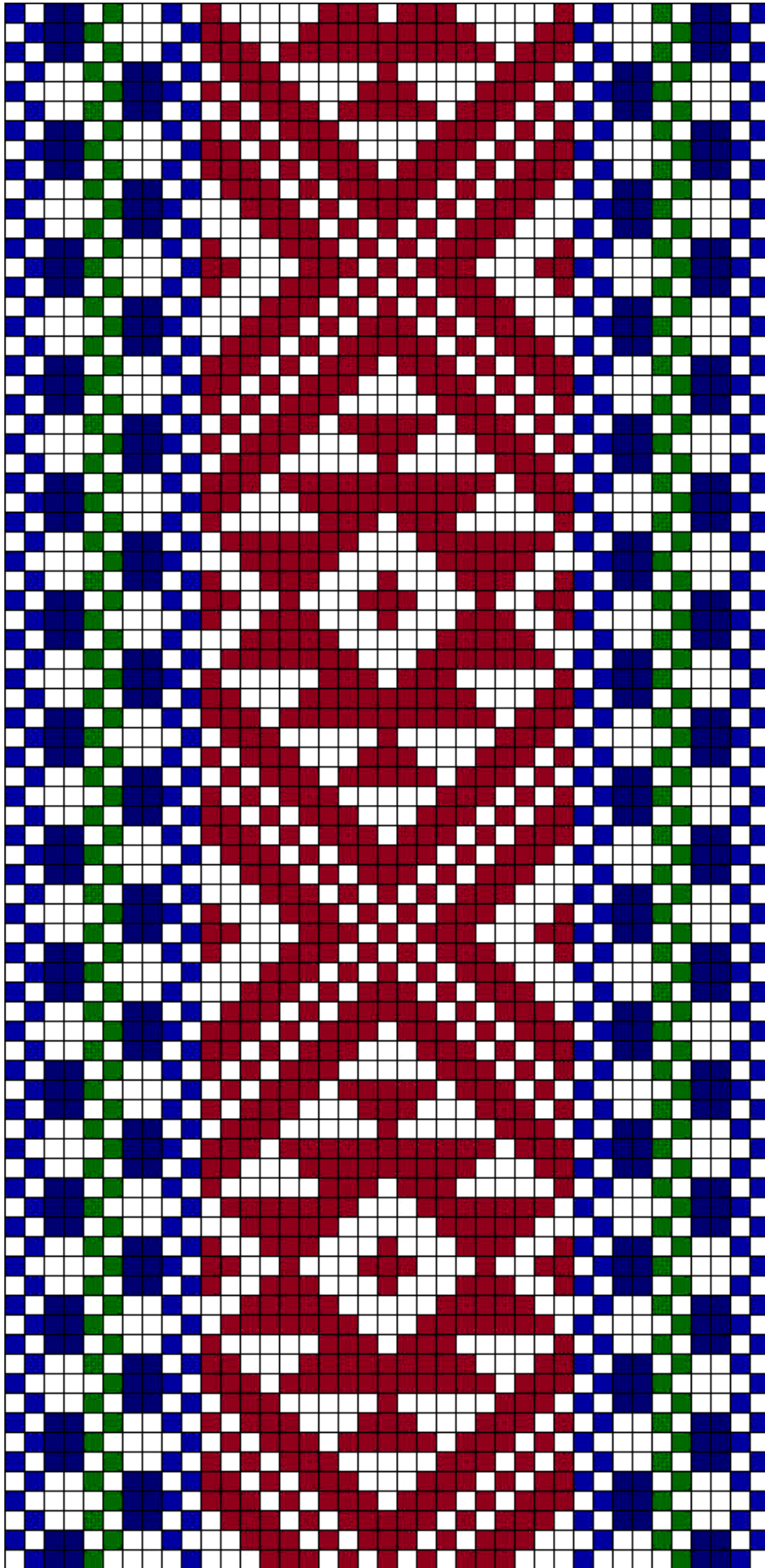

Helme ERM A 272:33 b

## 1.76 Helme ERM A 272:33 b

- **Materjal:** tumepunane, potisinine ja rohuroheline villane lõng, taustalõim linane.
- **Mõõdud:** 6 x 278 cm, narmad 20 cm.
- **Kirjeldus:** Liivi Orav kohandas 2010.a. kirja ERM A 272:33 järgi.
- **Rakendus:**

2 linast lõnga  
2 potisinist lõnga  
2 linast lõnga  
1 potisinine lõng  
1 linane lõng  
1 potisinine lõng  
2 linast lõnga  
2 rohurohelist lõnga  
2 linast lõnga  
1 potisinine lõng  
1 linane lõng  
1 potisinine lõng  
2 linast lõnga  
2 potisinist lõnga

**19 x**

**2 linast lõnga**  
**1 tumepunane lõng**

2 linast lõnga  
2 potisinist lõnga  
2 linast lõnga  
1 potisinine lõng  
1 linane lõng  
1 potisinine lõng  
2 linast lõnga  
2 rohurohelist lõnga  
2 linast lõnga  
1 potisinine lõng  
1 linane lõng  
1 potisinine lõng  
2 linast lõnga  
2 potisinist lõnga  
2 linast lõnga



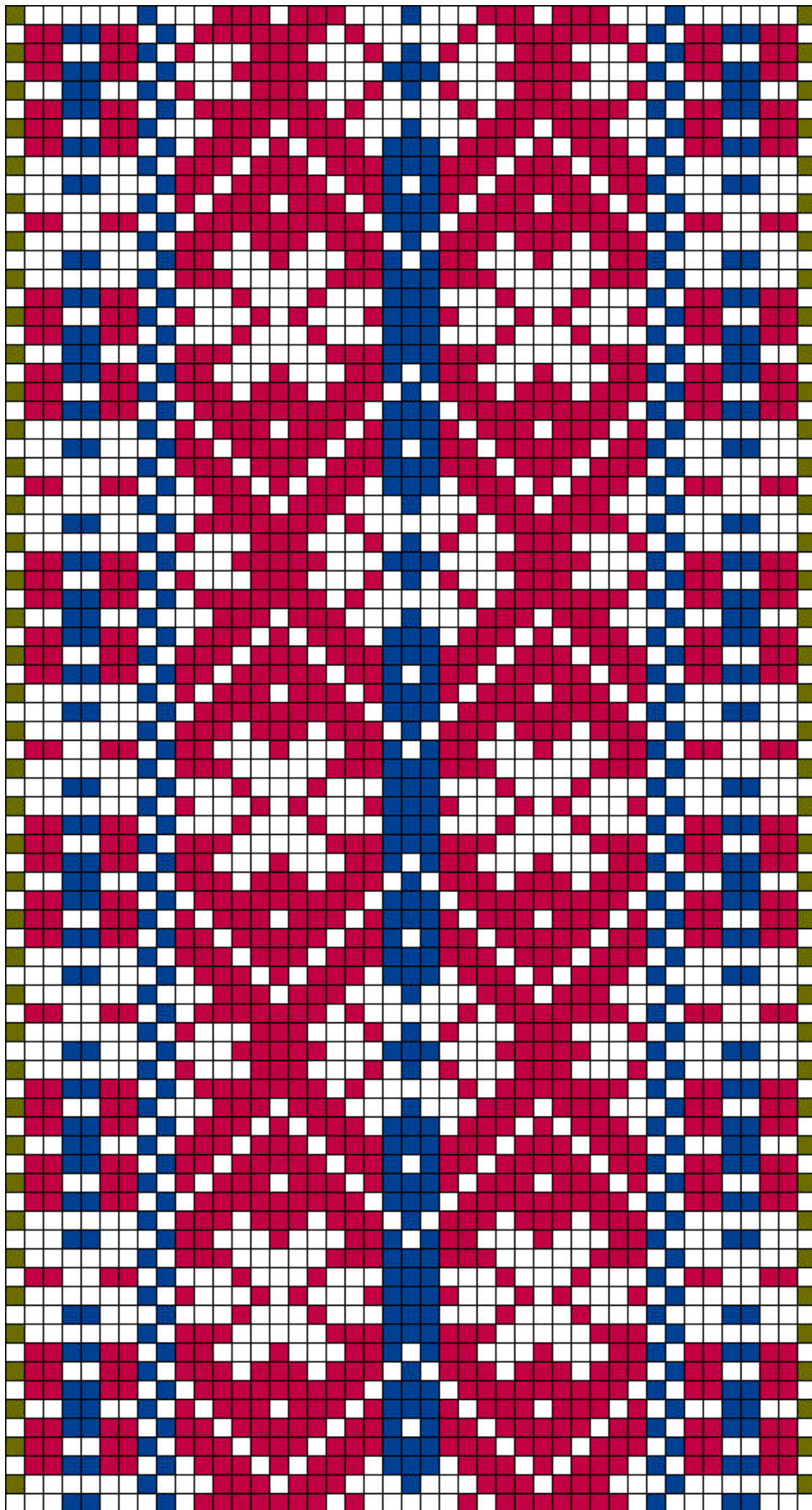

Helme ERM A 446:696 a

## 1.77 Helme ERM A 446:696 a

- **Materjal:** madarapunane, potisinine ja samblaroheline villane lõng, taustalõim peenike linane.
- **Möödud:** 5,5 x 71 cm (vöökatke), narmasteta.
- **Kirjeldus:** Saadud Helme khk, Tõrva alevist 1901.a.
- **Rakendus:**

1 samblaroheline lõng  
2 linast lõnga  
1 madarapunane lõng  
1 linane lõng  
1 madarapunane lõng  
1 linane lõng  
1 potisinine lõng  
1 linane lõng  
1 potisinine lõng  
1 linane lõng  
1 madarapunane lõng  
1 linane lõng  
1 madarapunane lõng  
2 linast lõnga  
2 potisinist lõnga

1 linane lõng  
1 madarapunane lõng  
1 linane lõng  
1 madarapunane lõng  
2 linast lõnga  
1 samblaroheline lõng

**11 x**

**2 linast lõnga**  
**1 madarapunane lõng**

**3 x**

**2 linast lõnga**  
**1 potisinine lõng**

**11 x**

**2 linast lõnga**  
**1 madarapunane lõng**

2 linast lõnga  
2 potisinist lõnga  
2 linast lõnga  
1 madarapunane lõng  
1 linane lõng  
1 madarapunane lõng  
1 linane lõng  
1 potisinine lõng  
1 linane lõng  
1 potisinine lõng

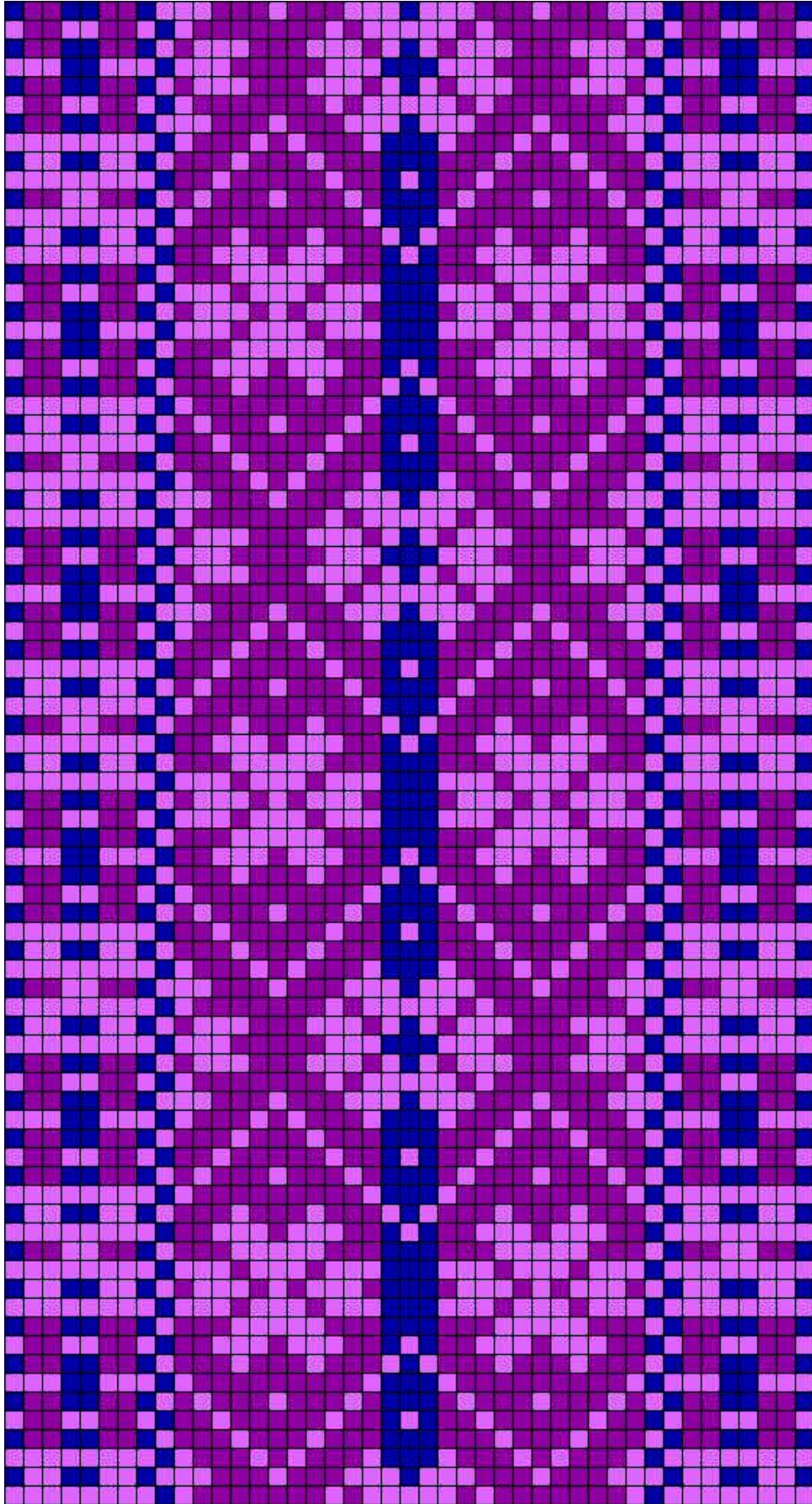

**Helme ERM A 446:696 b**

## 1.77 Helme ERM A 446:696 b

- **Materjal:** algsest olnud madarapunane, potisinine ja samblaroheline villane lõng, taustalõim peenike linane; praegu on vöökiri tumelilla helelillal linasel taustal - ilmselt on vöö lilla värviga üle värvitud.
- **Mõõdud:** 5,5 x 71 cm (vöökatke), narmasteta.
- **Kirjeldus:** Saadud Helme khk, Tõrva alevist 1901.a.
- **Rakendus:**

1 potisinine lõng  
2 helelillat linast lõnga  
1 tumelilla lõng  
1 helelilla linane lõng  
1 tumelilla lõng  
1 helelilla linane lõng  
1 potisinine lõng  
1 helelilla linane lõng  
1 potisinine lõng  
1 helelilla linane lõng  
1 tumelilla lõng  
1 helelilla linane lõng  
1 tumelilla lõng  
2 helelillat linast lõnga  
2 potisinist lõnga

1 potisinine lõng  
1 helelilla linane lõng  
1 tumelilla lõng  
1 helelilla linane lõng  
1 tumelilla lõng  
2 helelillat linast lõnga  
1 potisinine lõng

11 x

**2 helelillat linast lõnga**  
**1 tumelilla lõng**

3 x

**2 helelillat linast lõnga**  
**1 potisinine lõng**

11 x

**2 helelillat linast lõnga**  
**1 tumelilla lõng**

2 helelillat linast lõnga  
2 potisinist lõnga  
2 helelillat linast lõnga  
1 tumelilla lõng  
1 helelilla linane lõng  
1 tumelilla lõng  
1 helelilla linane lõng  
1 potisinine lõng  
1 helelilla linane lõng

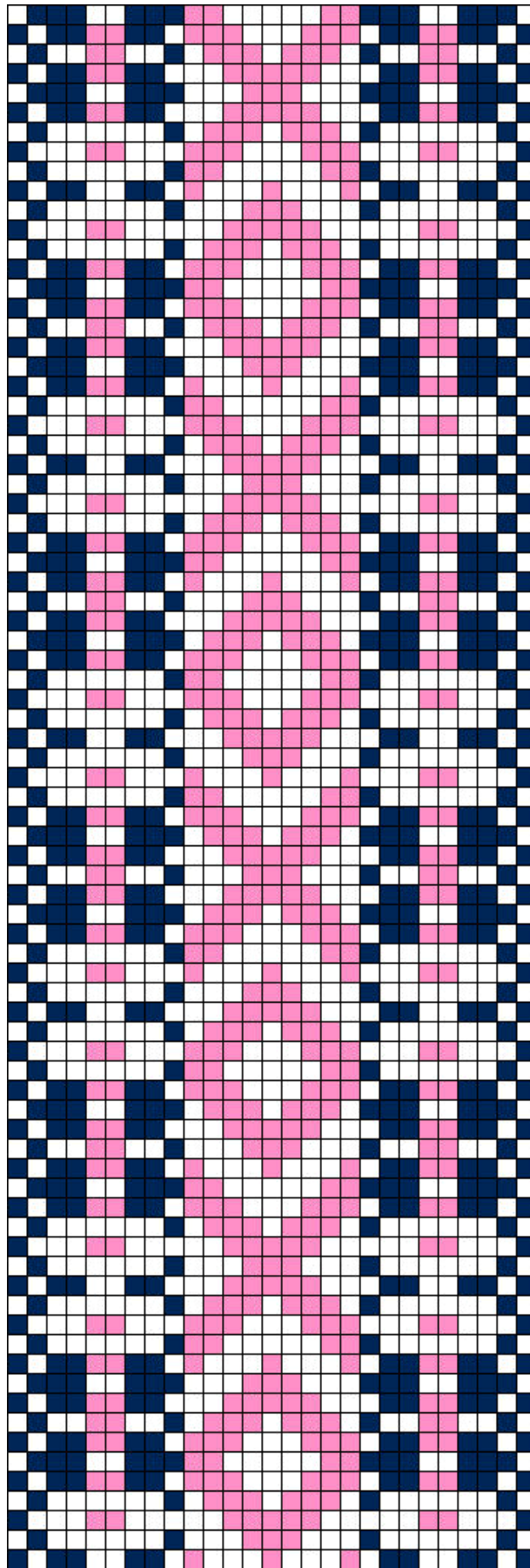

**Helme ERM A 446:835**

## 1.78 Helme ERM A 446:835

- **Materjal:** helelilla ja potisinine villane lõng, taustalõim linane.
- **Mõõdud:** 4,3 x 77 cm (vöökatke), narmasteta.
- **Kirjeldus:** Saadud Helme khk, Tõrva alevist 1901.a. Vöökatke on väga kulunud ja luitunud.

- **Rakendus:**

2 linast lõnga  
2 potisinist lõnga  
2 linast lõnga  
1 potisinine lõng  
1 linane lõng  
1 potisinine lõng  
1 linane lõng  
1 helelilla lõng  
1 linane lõng  
1 helelilla lõng  
1 linane lõng  
1 potisinine lõng  
1 linane lõng  
1 potisinine lõng  
2 linast lõnga  
1 potisinine lõng

**9 x**

**2 linast lõnga**  
**1 helelilla lõng**

2 linast lõnga  
1 potisinine lõng  
2 linast lõnga  
1 potisinine lõng  
1 linane lõng  
1 potisinine lõng  
1 linane lõng  
1 helelilla lõng  
1 linane lõng  
1 helelilla lõng  
1 linane lõng  
1 potisinine lõng  
1 linane lõng  
1 potisinine lõng  
2 linast lõnga  
2 potisinist lõnga  
2 linast lõnga

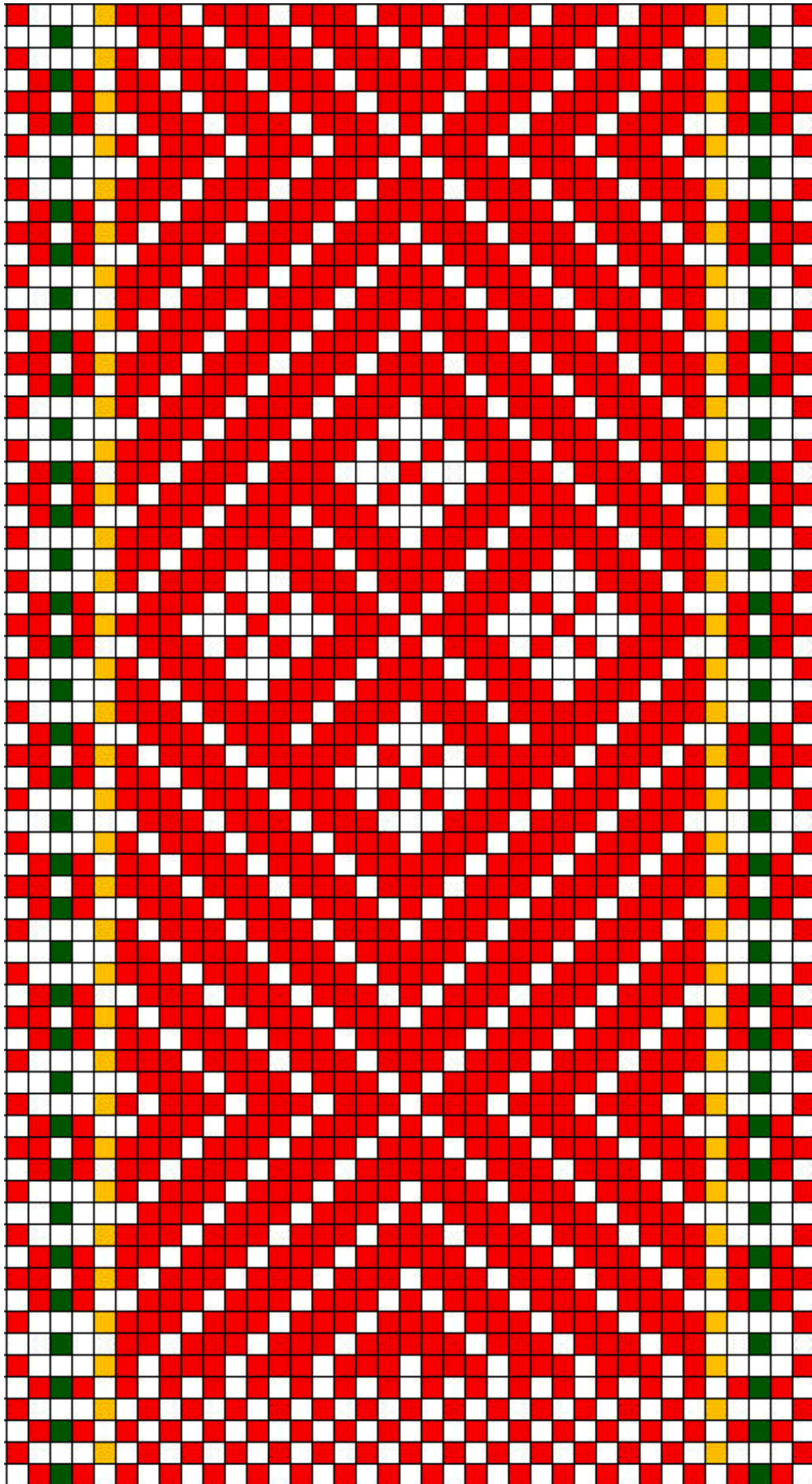

Helme ERM A 509:675 a

## 1.79 Helme ERM A 509:675 a

- **Materjal:** punane, sinepikollane ja roheline villane lõng, taustalõim linane.
- **Mõõdud:** 3,5 x 210 cm, lahtilõikamata narmad 28 cm.
- **Kirjeldus:** Kootud Helme khk, Kärstna v. Müünud Anna Tenter Helme khk, Kärstna v, Kornite talu alatares 21.02.1924.a. Hind (3 vööd) 200 mrk. Vanus teadmata. Vöö alguses on 1 lihtsam motiiv (a), korduma jääb kiri (b).

- **Rakendus:**

1 punane lõng  
2 linast lõnga  
1 punane lõng  
1 linane lõng  
1 roheline lõng  
1 linane lõng  
1 punane lõng  
2 linast lõnga  
1 sinepikollane lõng

27 x

**2 linast lõnga**  
**1 punane lõng**

2 linast lõnga  
1 sinepikollane lõng  
2 linast lõnga  
1 punane lõng  
1 linane lõng  
1 roheline lõng  
1 linane lõng  
1 punane lõng  
2 linast lõnga  
1 punane lõng



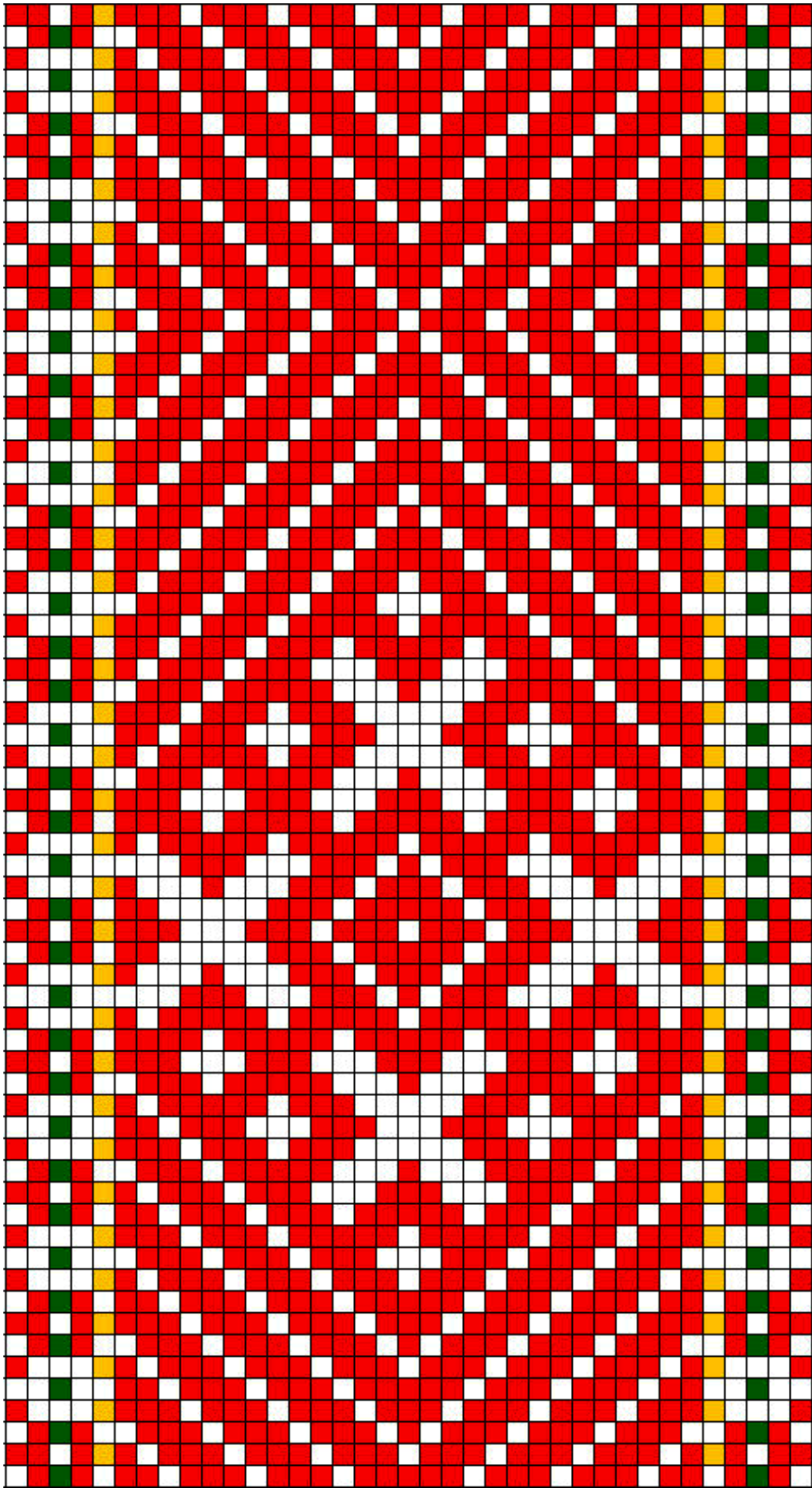

Helme ERM A 509:675 b

## 1.79 Helme ERM A 509:675 b

- **Materjal:** punane, sinepikollane ja roheline villane lõng, taustalõim linane.
- **Mõõdud:** 3,5 x 210 cm, lahtilõikamata narmad 28 cm.
- **Kirjeldus:** Kootud Helme khk, Kärstna v. Müünud Anna Tenter Helme khk, Kärstna v, Kornite talu alatares 21.02.1924.a. Hind (3 vööd) 200 mrk. Vanus teadmata. Vöö alguses on 1 lihtsam motiiv (a), korduma jääb kiri (b).

- **Rakendus:**

1 punane lõng  
2 linast lõnga  
1 punane lõng  
1 linane lõng  
1 roheline lõng  
1 linane lõng  
1 punane lõng  
2 linast lõnga  
1 sinepikollane lõng

27 x

**2 linast lõnga**  
**1 punane lõng**

2 linast lõnga  
1 sinepikollane lõng  
2 linast lõnga  
1 punane lõng  
1 linane lõng  
1 roheline lõng  
1 linane lõng  
1 punane lõng  
2 linast lõnga  
1 punane lõng

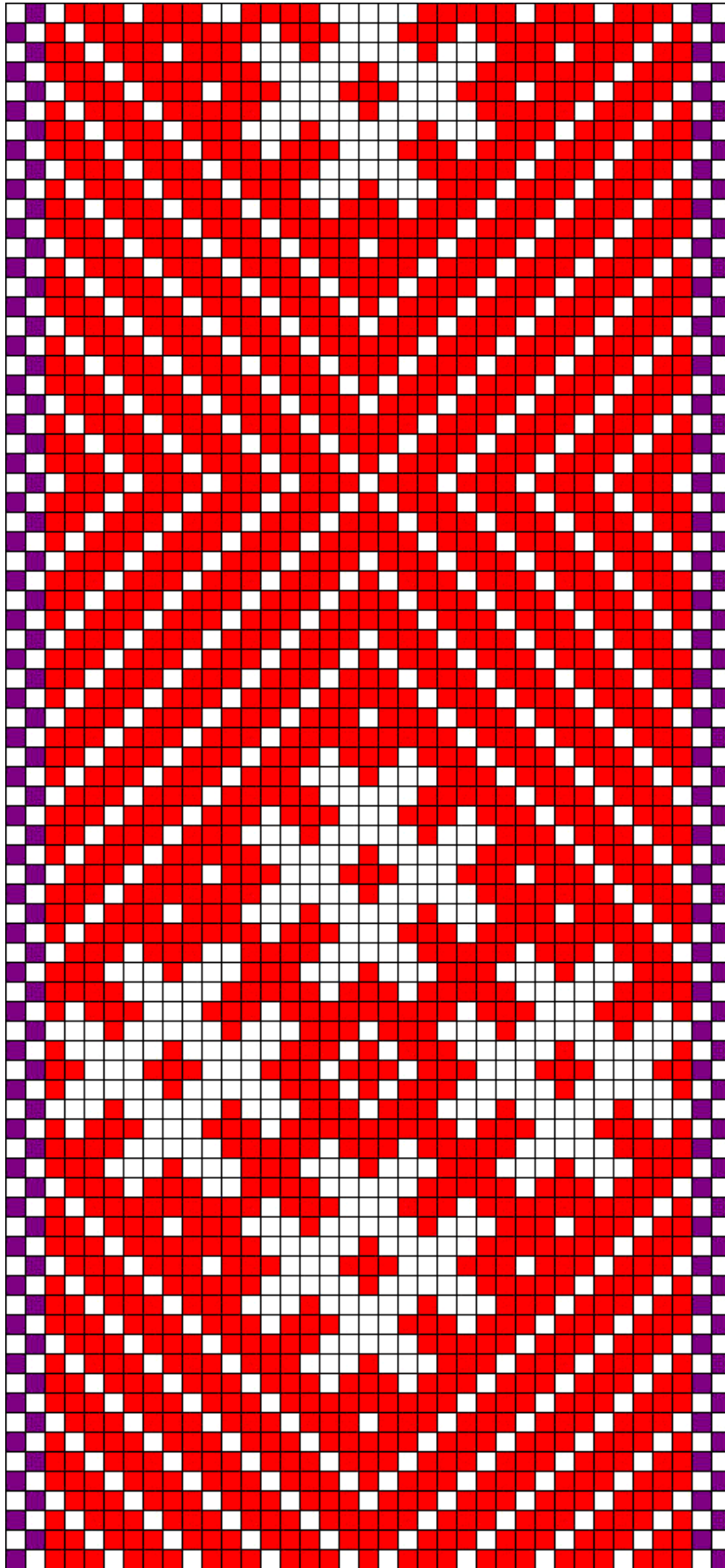

**ERM A 509:726**

## 1.80 Helme ERM A 509:726

- **Materjal:** punane ja säravilla villane lõng, taustalõim linane.
- **Mõõdud:** 3,4 x 262 cm, narmad 17 cm.
- **Kirjeldus:** Kinkinud Anna Tenter Helme khk, Kärstna v, Kornite talu alatares 21.02.1924.a.
- **Rakendus:**

2 linast lõnga  
2 säravillat lõnga

**33 x**  
**2 linast lõnga**  
**1 punane lõng**

2 linast lõnga  
2 säravillat lõnga  
2 linast lõnga

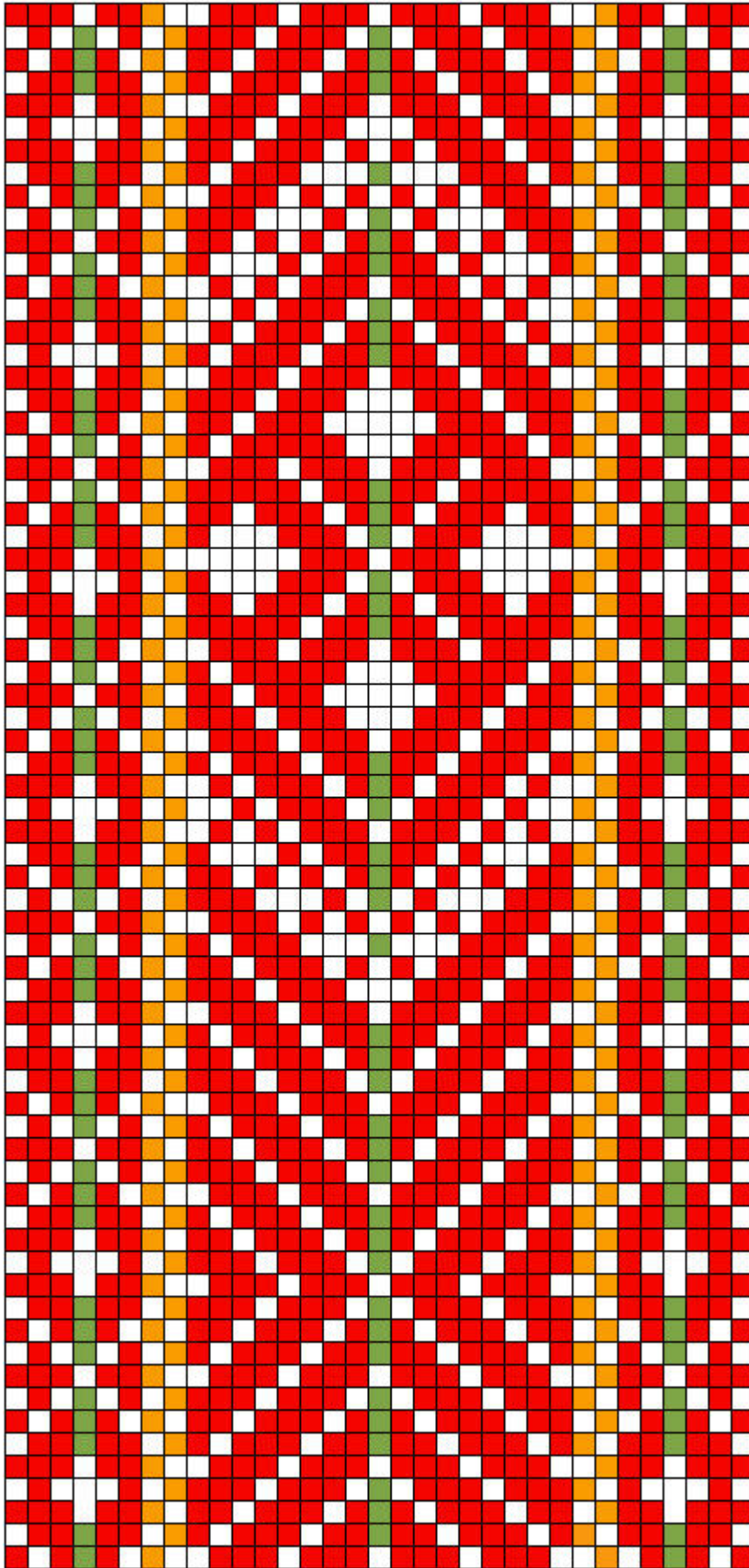

**ERM A 509:727**

## 1.81 Helme ERM A 509:727

- **Materjal:** erepunane, oranžikaskollane ja heleroheline villane lõng, taustalõim linane.
- **Mõõdud:** 4,7 x 212 cm, narmad 17 + 20 cm.
- **Kirjeldus:** Valmistanud Mai Siilak Helme khk, Lõve v, Suurehansu t. Kinkinud Kadri Koppa Helme khk, Lõve v, Argu talust 17.02.1924.a.

- **Rakendus:**

1 erepunane lõng  
2 linast lõnga  
1 erepunane lõng  
2 linast lõnga  
1 erepunane lõng  
2 linast lõnga  
1 heleroheline lõng  
2 linast lõnga  
1 erepunane lõng  
2 linast lõnga  
1 erepunane lõng  
2 linast lõnga  
2 oranžikaskollast lõnga

1 erepunane lõng

**8 x**

**2 linast lõnga**  
**1 erepunane lõng**

2 linast lõnga  
1 heleroheline lõng

**8 x**

**2 linast lõnga**  
**1 erepunane lõng**

2 linast lõnga  
2 oranžikaskollast lõnga  
2 linast lõnga  
1 erepunane lõng  
2 linast lõnga  
1 erepunane lõng  
2 linast lõnga  
1 heleroheline lõng  
2 linast lõnga  
1 erepunane lõng  
2 linast lõnga  
1 erepunane lõng  
2 linast lõnga

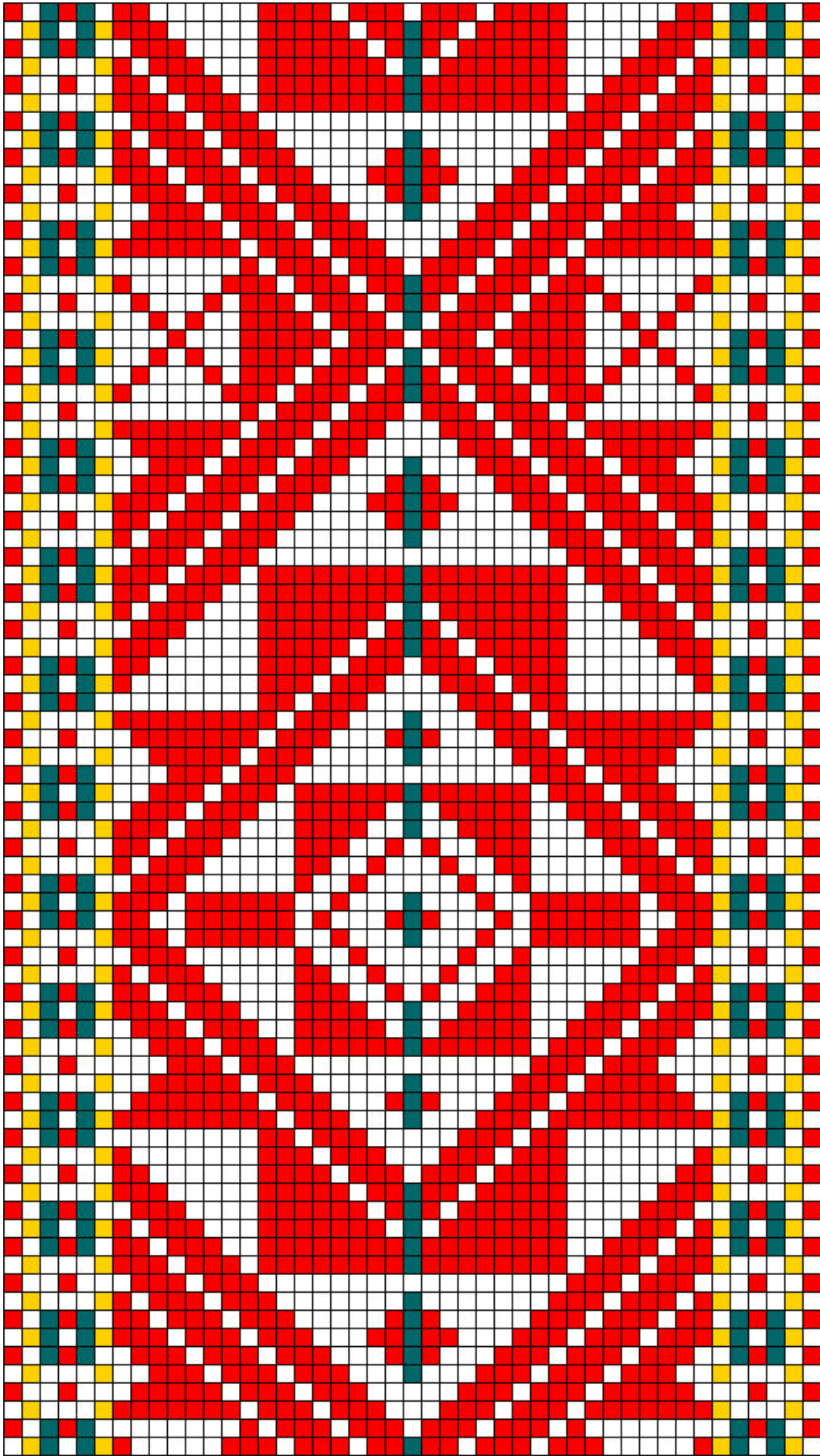

**ERM A 509:729**

## 1.82 Helme ERM A 509:729

- **Materjal:** punane, kollane ja ere mereroheline villane lõng, taustalõim linane.
- **Mõõdud:** 6 x 232 cm, narmad 18 cm.
- **Kirjeldus:** Valmistanud Eva Kõrp Helme khk, Leebiku v, Läti külas. Kinkinud Eva Kõrp Sangaste khk, Uniküla, Karbi t 1924.a, vöö sel ajal 40.a. vana.
- **Rakendus:**

2 linast lõnga  
1 punane lõng  
1 kollane lõng  
2 linast lõnga  
1 mereroheline lõng  
1 linane lõng  
1 punane lõng  
1 linane lõng  
1 mereroheline lõng  
2 linast lõnga  
1 kollane lõng

**16 x**

**2 linast lõnga**  
**1 punane lõng**

2 linast lõnga  
1 mereroheline lõng

**16 x**

**2 linast lõnga**  
**1 punane lõng**

2 linast lõnga  
1 kollane lõng  
2 linast lõnga  
1 mereroheline lõng  
1 linane lõng  
1 punane lõng  
1 linane lõng  
1 mereroheline lõng  
2 linast lõnga  
1 kollane lõng  
1 punane lõng  
2 linast lõnga



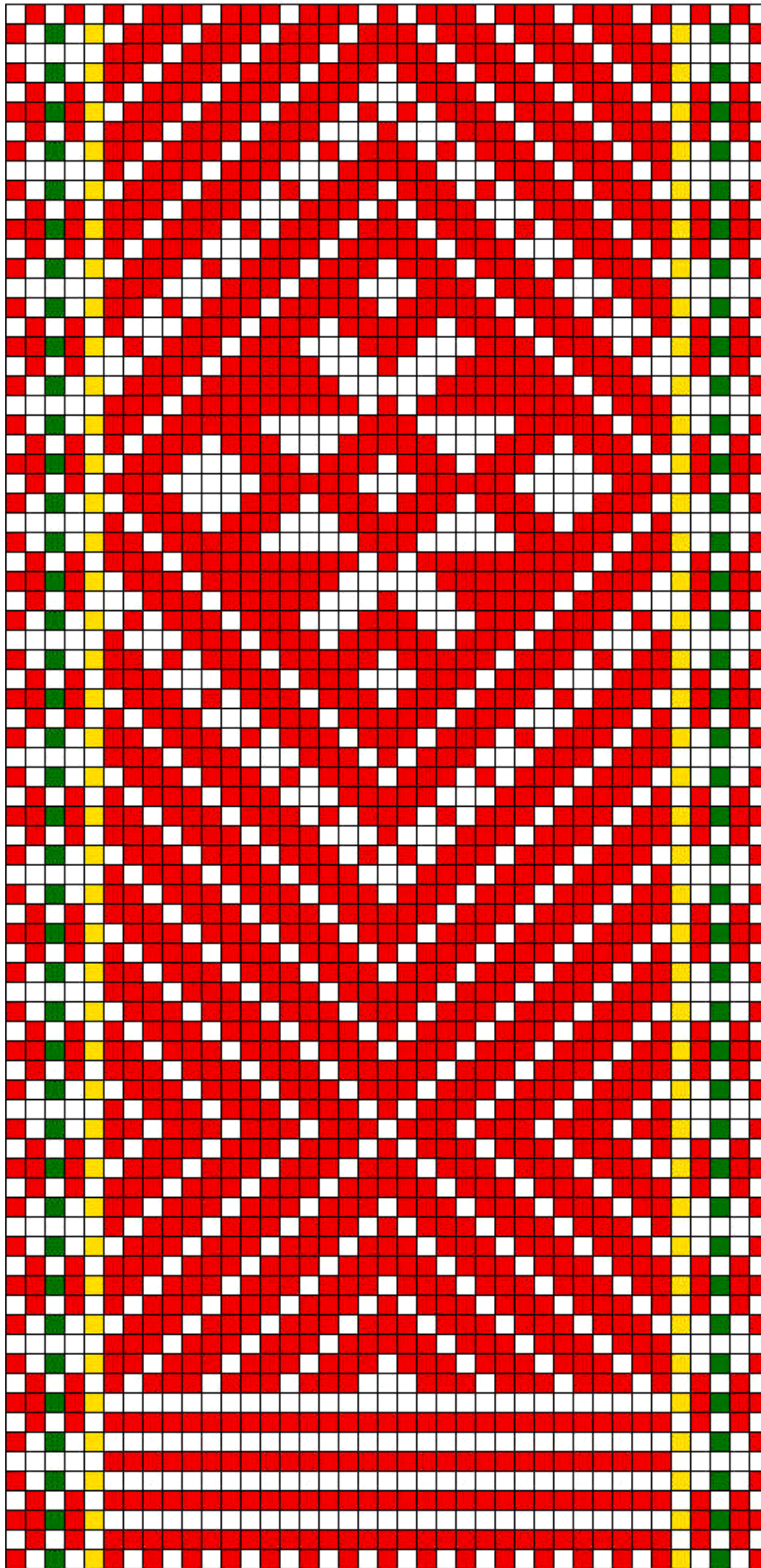

ERM A 509:730 a

### 1.83 Helme ERM A 509:730 a

- **Materjal:** helepunane, kollane ja roheline villane lõng, taustalõim linane.
- **Mõõdud:** 4 x 216 cm, lahtilõikamata narmad 34 cm.
- **Kirjeldus:** Valmistatud Helme khk, Kärstna v, Kornite talu alatares. Kinkinud Anna Tenter *säälsamast* 21.02.1924.a.  
Vöö algus ja lõpp (a).

- **Rakendus:**

1 helepunane lõng  
2 linast lõnga  
1 helepunane lõng  
2 linast lõnga  
1 roheline lõng  
2 linast lõnga  
1 helepunane lõng  
2 linast lõnga  
1 kollane lõng

**29 x**

**2 linast lõnga**  
**1 helepunane lõng**

2 linast lõnga  
1 kollane lõng  
2 linast lõnga  
1 helepunane lõng  
2 linast lõnga  
1 roheline lõng  
2 linast lõnga  
1 helepunane lõng  
2 linast lõnga  
1 helepunane lõng

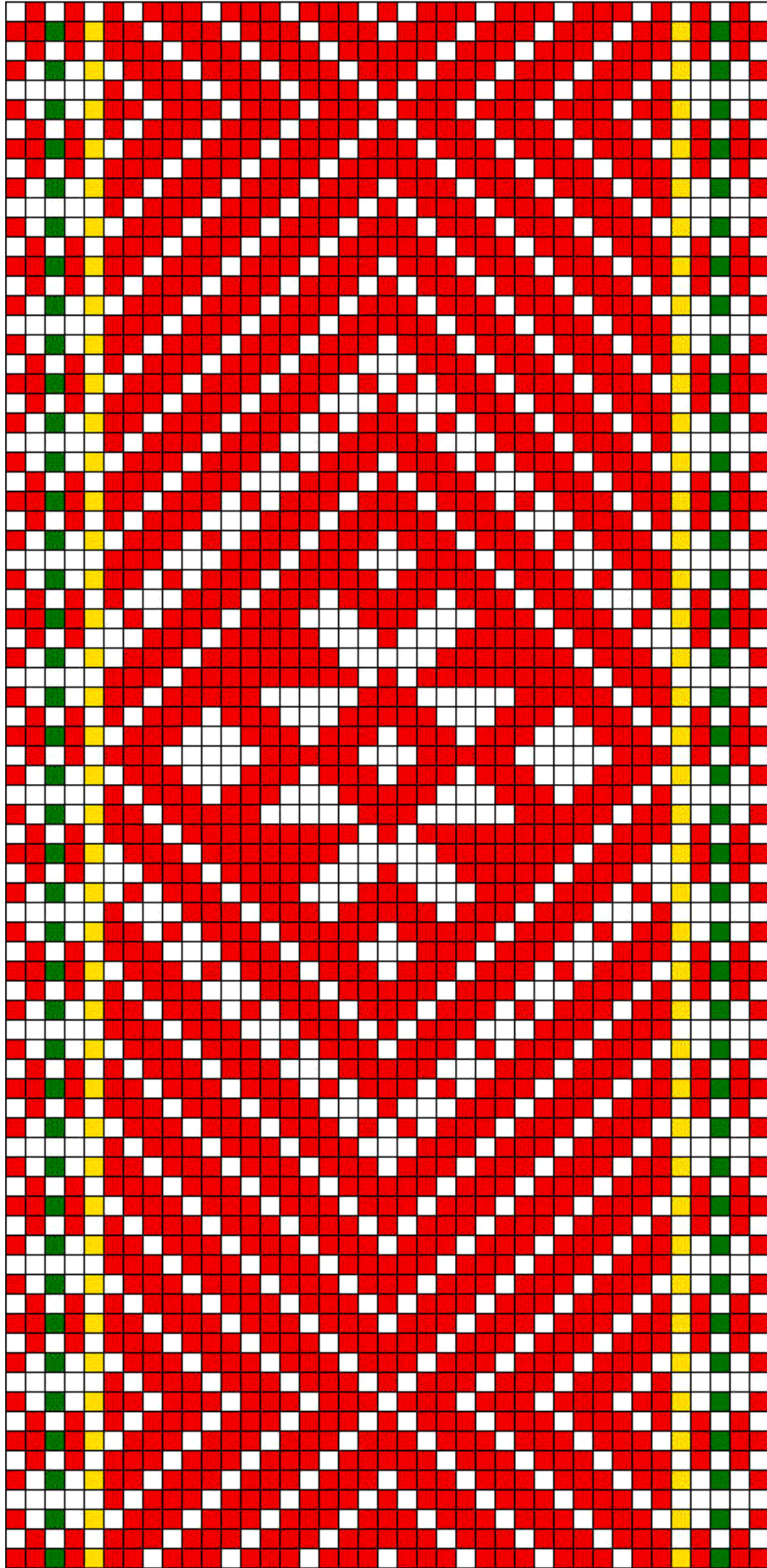

**ERM A 509:730 b**

### 1.83 Helme ERM A 509:730 b

- **Materjal:** helepunane, kollane ja roheline villane lõng, taustalõim linane.
- **Mõõdud:** 4 x 216 cm, lahtilõikamata narmad 34 cm.
- **Kirjeldus:** Valmistatud Helme khk, Kärstna v, Kornite talu alatares. Kinkinud Anna Tenter *säälsamast* 21.02.1924.a.

Vöö järg.

- **Rakendus:**

1 helepunane lõng  
2 linast lõnga  
1 helepunane lõng  
2 linast lõnga  
1 roheline lõng  
2 linast lõnga  
1 helepunane lõng  
2 linast lõnga  
1 kollane lõng

**29 x**

**2 linast lõnga**  
**1 helepunane lõng**

2 linast lõnga  
1 kollane lõng  
2 linast lõnga  
1 helepunane lõng  
2 linast lõnga  
1 roheline lõng  
2 linast lõnga  
1 helepunane lõng  
2 linast lõnga  
1 helepunane lõng

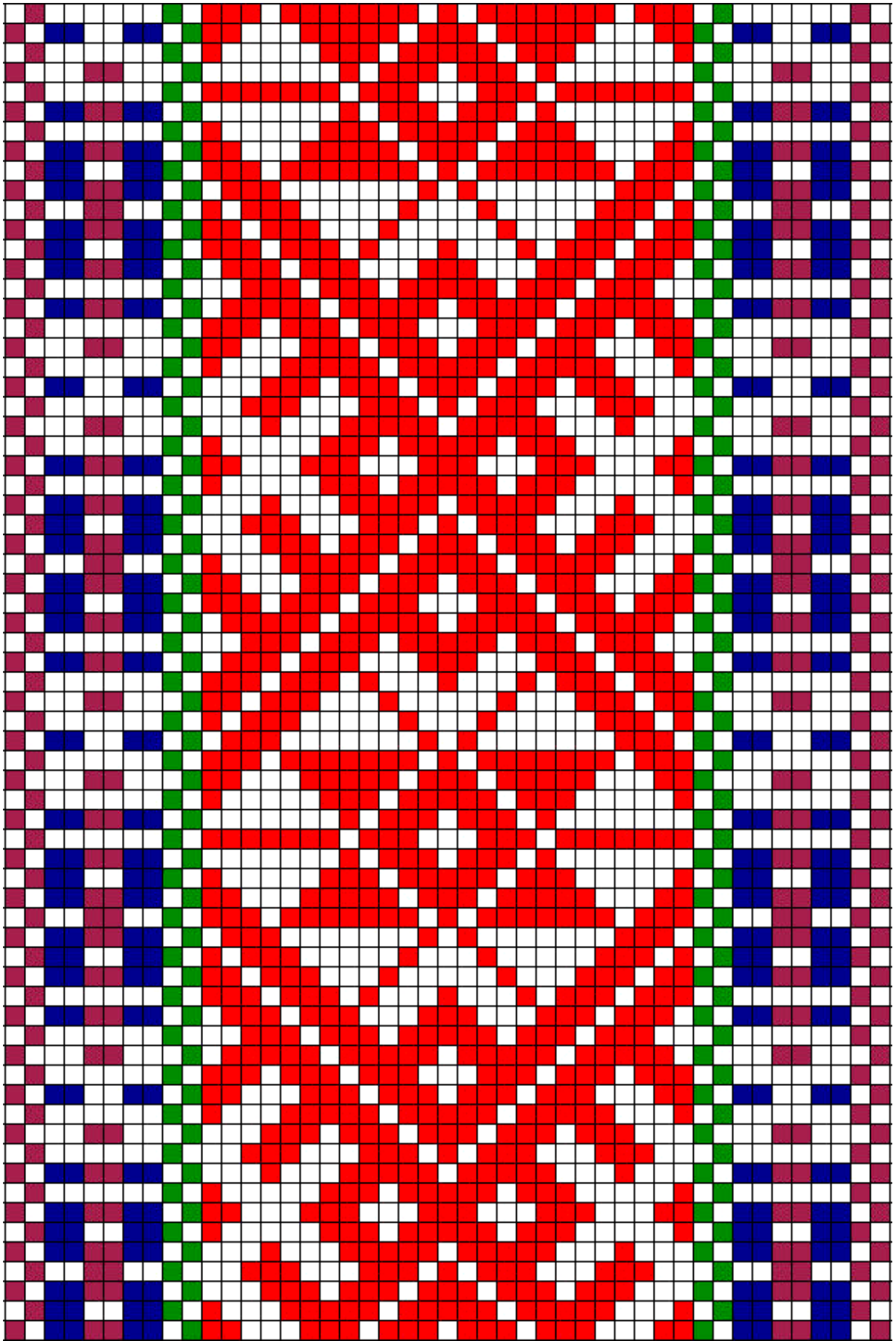

ERM A 509:751

## 1.84 Helme ERM A 509:751

- **Materjal:** helepunane, potisinine, peedipunane ja leheroheline villane lõng, taustalõim linane.
- **Möödud:** 6,6 x 288 cm, narmad 10 cm – lõimega kokku köidetud.
- **Kirjeldus:** Valmistatud Helme khk, Patküla v. Müünud Mai Maasik Helme khk, Holdre vallast 24.02.1924.a, vöö sel ajal 65.a. vana.
- **Rakendus:**

2 linast lõnga	2 linast lõnga
2 peedipunast lõnga	
2 linast lõnga	
1 potisinine lõng	
1 linane lõng	
1 potisinine lõng	
1 linane lõng	
1 peedipunane lõng	
1 linane lõng	
1 peedipunane lõng	
1 linane lõng	
1 potisinine lõng	
1 linane lõng	
1 potisinine lõng	
2 linast lõnga	
2 leherohelist lõnga	

**25 x**

**2 linast lõnga**  
**1 helepunane lõng**

2 linast lõnga  
2 leherohelist lõnga  
2 linast lõnga  
1 potisinine lõng  
1 linane lõng  
1 potisinine lõng  
1 linane lõng  
1 peedipunane lõng  
1 linane lõng  
1 peedipunane lõng  
1 linane lõng  
1 potisinine lõng  
1 linane lõng  
1 potisinine lõng  
2 linast lõnga  
2 peedipunast lõnga

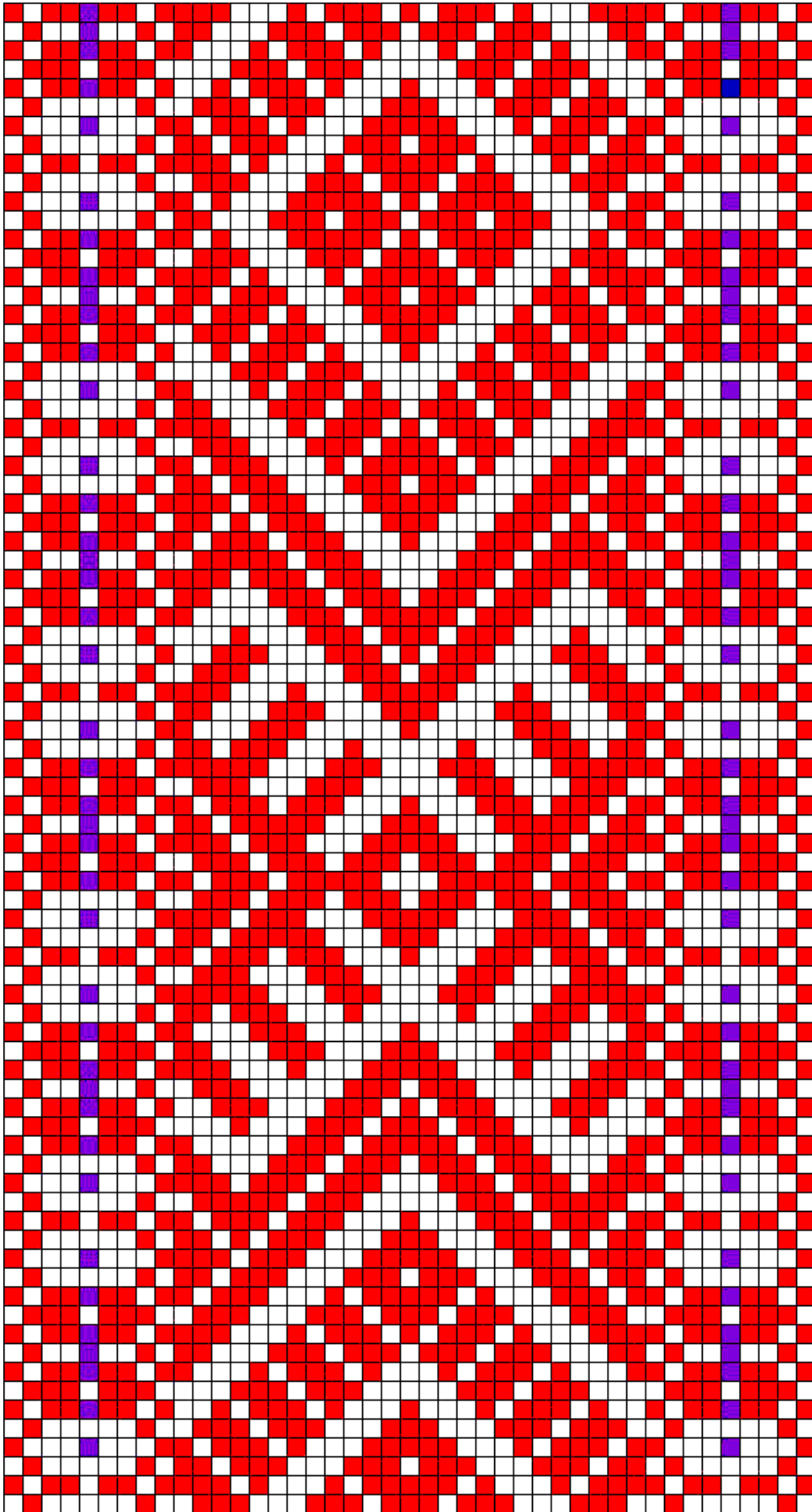

**ERM A 509:766**

## 1.85 Helme ERM A 509:766

- **Materjal:** helepunane ja erelilla villane lõng, taustalõim linane.
- **Mõõdud:** 4,7 x 252 cm, narmad 12 cm.
- **Kirjeldus:** Valmistatud Helme khk, Tõrva alevis. Müüdüd Helme khk, Kärstna v, Uurikatsi talu alatarest 1924.a, vöö sel ajal 32.a. vana.

- **Rakendus:**

2 linast lõnga  
2 helepunast lõnga  
2 linast lõnga  
1 helepunane lõng  
1 linane lõng  
1 helepunane lõng  
1 linane lõng  
1 erelilla lõng  
1 linane lõng  
1 helepunane lõng  
1 linane lõng  
1 helepunane lõng  
2 linast lõnga  
2 helepunast lõnga

27 x

**2 linast lõnga**  
**1 helepunane lõng**

2 linast lõnga  
2 helepunast lõnga  
2 linast lõnga  
1 helepunane lõng  
1 linane lõng  
1 helepunane lõng  
1 linane lõng  
1 erelilla lõng  
1 linane lõng  
1 helepunane lõng  
1 linane lõng  
1 helepunane lõng  
2 linast lõnga  
2 helepunast lõnga  
2 linast lõnga



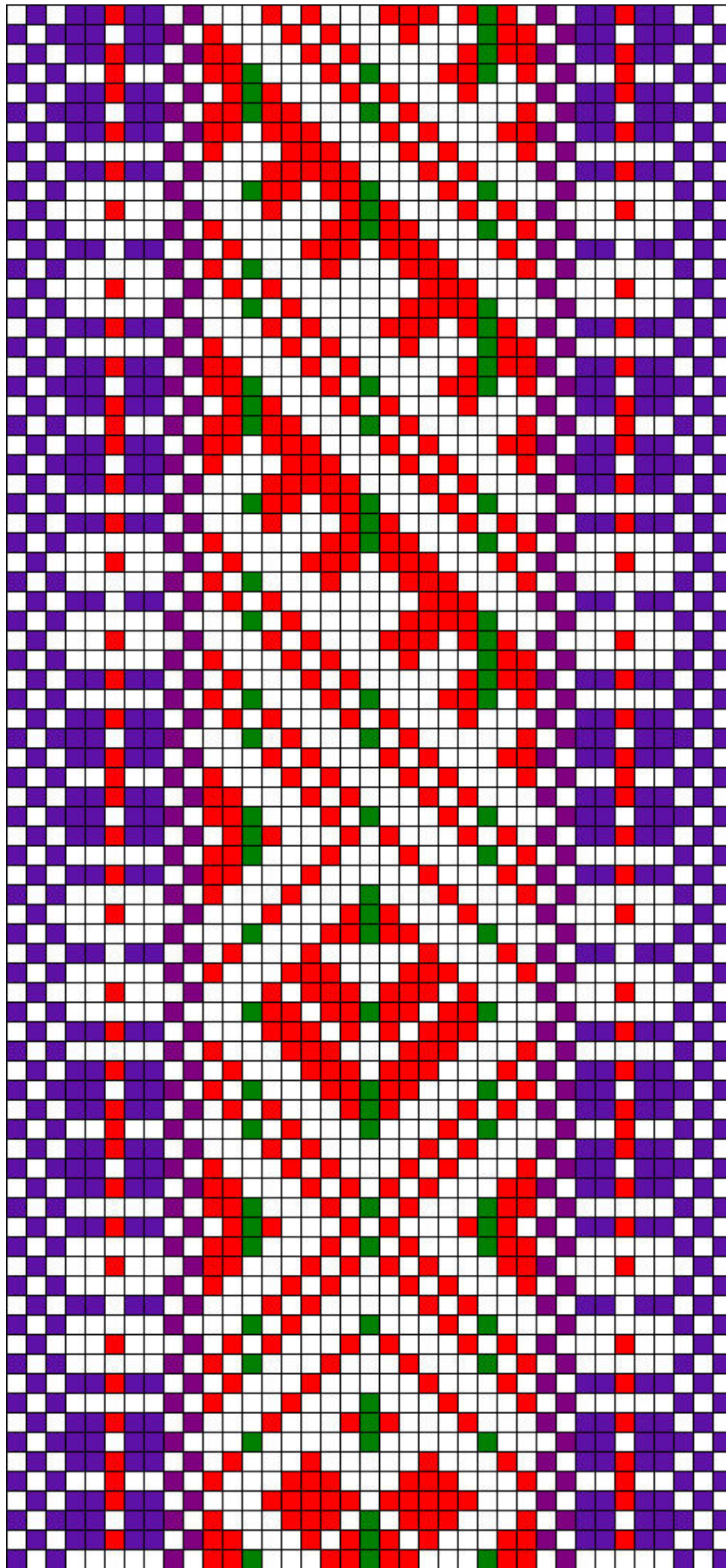

**ERM A 509:1314 a**

## 1.86 Helme ERM A 509:1314 a

- **Materjal:** helepunane, roheline, erelilla ja punakaslilla villane lõng, taustalõim linane.
- **Mõõdud:** 4,4 x 232 cm, narmad 20 cm.
- **Kirjeldus:** Valmistanud Ann Pehme. Saadud Jürissonilt Helme khk, Helme v, Kiriku k, Sepa talust 1920.a.  
Vöö algus (a).

- **Rakendus:**

1 erelilla lõng  
2 linast lõnga  
2 eresillat lõnga  
2 linast lõnga  
1 erelilla lõng  
1 linane lõng  
1 erelilla lõng  
1 linane lõng  
1 helepunane lõng  
1 linane lõng  
1 erelilla lõng  
1 linane lõng  
1 erelilla lõng  
2 linast lõnga  
2 punakaslillat lõnga  
2 linast lõnga  
1 helepunane lõng  
2 linast lõnga  
1 helepunane lõng  
2 linast lõnga  
1 roheline lõng

**5 x**

**2 linast lõnga**  
**1 helepunane lõng**

2 linast lõnga  
1 roheline lõng

**5 x**

**2 linast lõnga**  
**1 helepunane lõng**

1 roheline lõng  
2 linast lõnga  
1 helepunane lõng  
2 linast lõnga

1 helepunane lõng  
2 linast lõnga  
2 punakaslillat lõnga  
2 linast lõnga  
1 erelilla lõng  
1 linane lõng  
1 erelilla lõng  
1 linane lõng  
1 helepunane lõng  
1 linane lõng  
1 erelilla lõng  
1 linane lõng  
1 erelilla lõng  
2 linast lõnga  
2 eresillat lõnga  
2 linast lõnga  
1 erelilla lõng

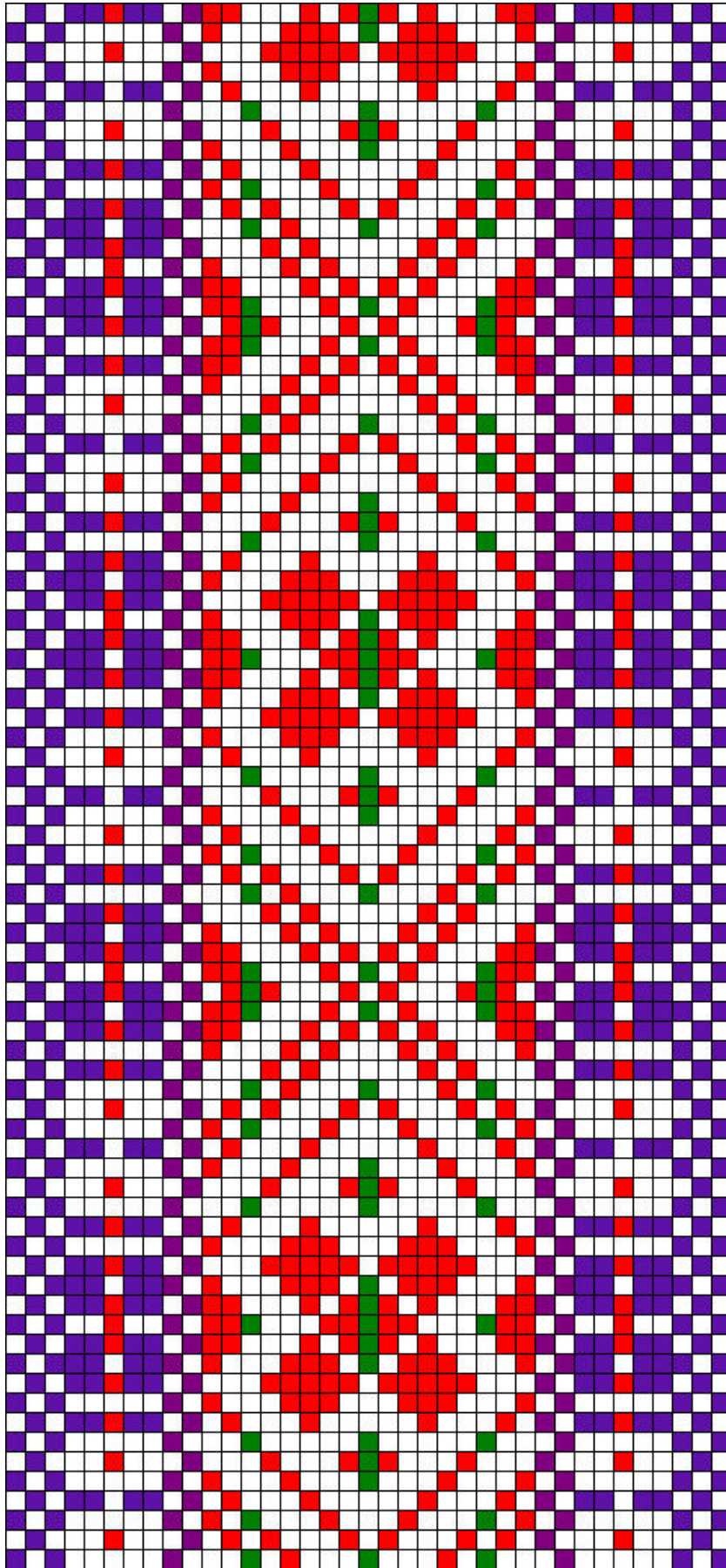

**ERM A 509:1314 b**

## 1.86 Helme ERM A 509:1314 b

- **Materjal:** helepunane, roheline, erelilla ja punakaslilla villane lõng, taustalõim linane.
- **Mõõdud:** 4,4 x 232 cm, narmad 20 cm.
- **Kirjeldus:** Valmistanud Ann Pehme. Saadud Jürissonilt Helme khk, Helme v, Kiriku k, Sepa talust 1920.a.

Vöö järg (b).

- **Rakendus:**

1 erelilla lõng  
2 linast lõnga  
2 eresillat lõnga  
2 linast lõnga  
1 erelilla lõng  
1 linane lõng  
1 erelilla lõng  
1 linane lõng  
1 helepunane lõng  
1 linane lõng  
1 erelilla lõng  
1 linane lõng  
1 erelilla lõng  
2 linast lõnga  
2 punakaslillat lõnga  
2 linast lõnga  
1 helepunane lõng  
2 linast lõnga  
1 helepunane lõng  
2 linast lõnga  
1 roheline lõng

**5 x**

**2 linast lõnga**  
**1 helepunane lõng**

2 linast lõnga  
1 roheline lõng

**5 x**

**2 linast lõnga**  
**1 helepunane lõng**

1 roheline lõng  
2 linast lõnga  
1 helepunane lõng  
2 linast lõnga

1 helepunane lõng  
2 linast lõnga  
2 punakaslillat lõnga  
2 linast lõnga  
1 erelilla lõng  
1 linane lõng  
1 erelilla lõng  
1 linane lõng  
1 helepunane lõng  
1 linane lõng  
1 erelilla lõng  
1 linane lõng  
1 erelilla lõng  
2 linast lõnga  
2 erelillat lõnga  
2 linast lõnga  
1 erelilla lõng

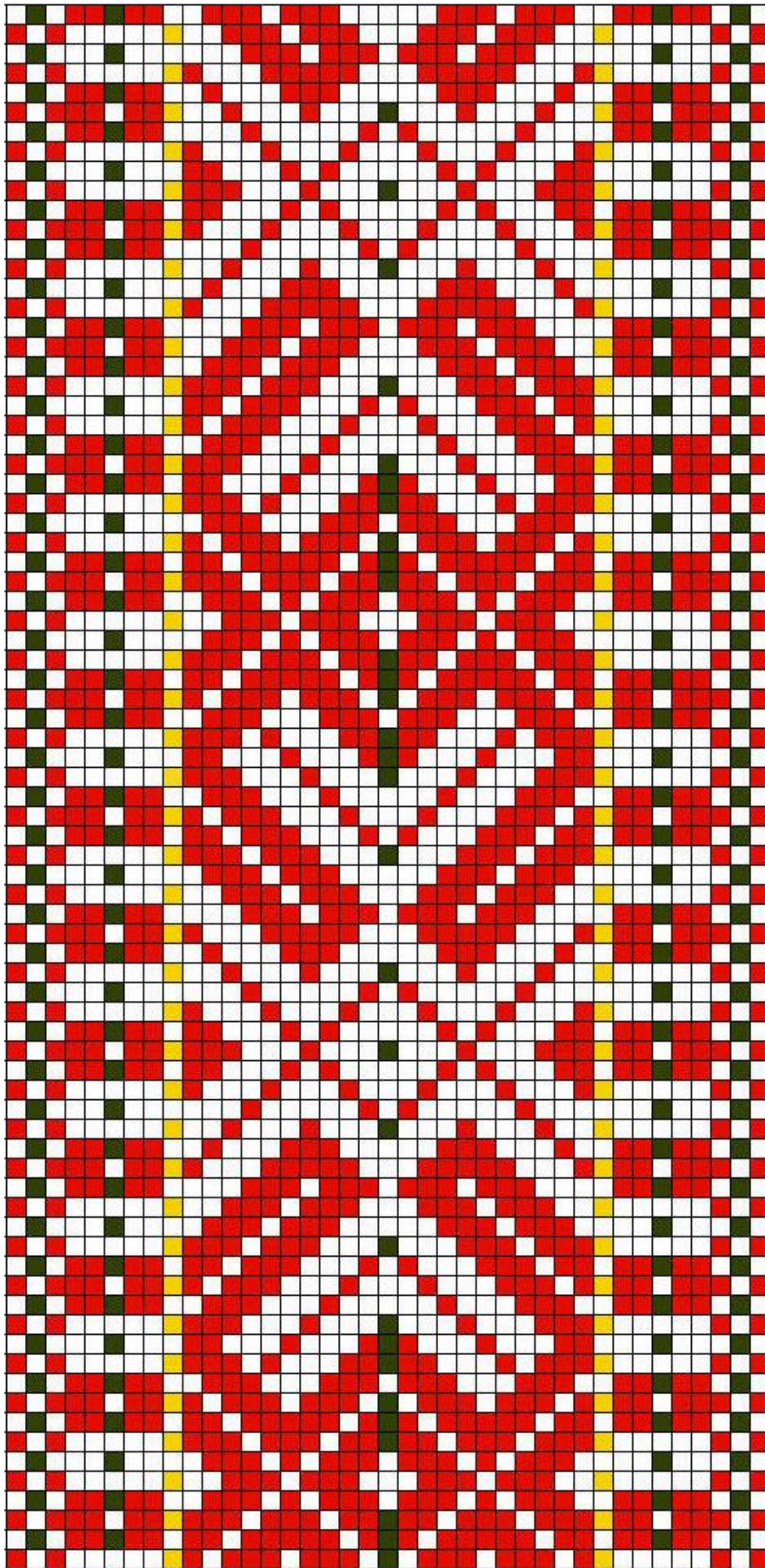

**ERM A 509:1397**

## 1.87 Helme ERM A 509:1397

- **Materjal:** punane, tumeroheline ja kollane villane lõng, taustalõim linane.
- **Mõõdud:** 3,8 x 216 cm, narmad 14 + 19 cm.
- **Kirjeldus:** Saadud Minna Susilt Helme khk, Kärstna v, Metsakuru k, Lõvi talust 1924.a.
- **Rakendus:**

1 punane lõng  
2 linast lõnga  
1 tumeroheline lõng  
1 punane lõng  
2 linast lõnga  
1 punane lõng  
1 linane lõng  
1 punane lõng  
1 linane lõng  
1 tumeroheline lõng  
1 linane lõng  
1 punane lõng  
1 linane lõng  
1 punane lõng  
2 linast lõnga  
1 kollane lõng

1 linane lõng  
1 punane lõng  
2 linast lõnga  
1 punane lõng  
1 tumeroheline lõng  
2 linast lõnga  
1 punane lõng

**10 x**

**2 linast lõnga**  
**1 punane lõng**

2 linast lõnga  
1 tumeroheline lõng

**10 x**

**2 linast lõnga**  
**1 punane lõng**

2 linast lõnga  
1 kollane lõng  
2 linast lõnga  
1 punane lõng  
1 linane lõng  
1 punane lõng  
1 linane lõng  
1 tumeroheline lõng  
1 linane lõng  
1 punane lõng

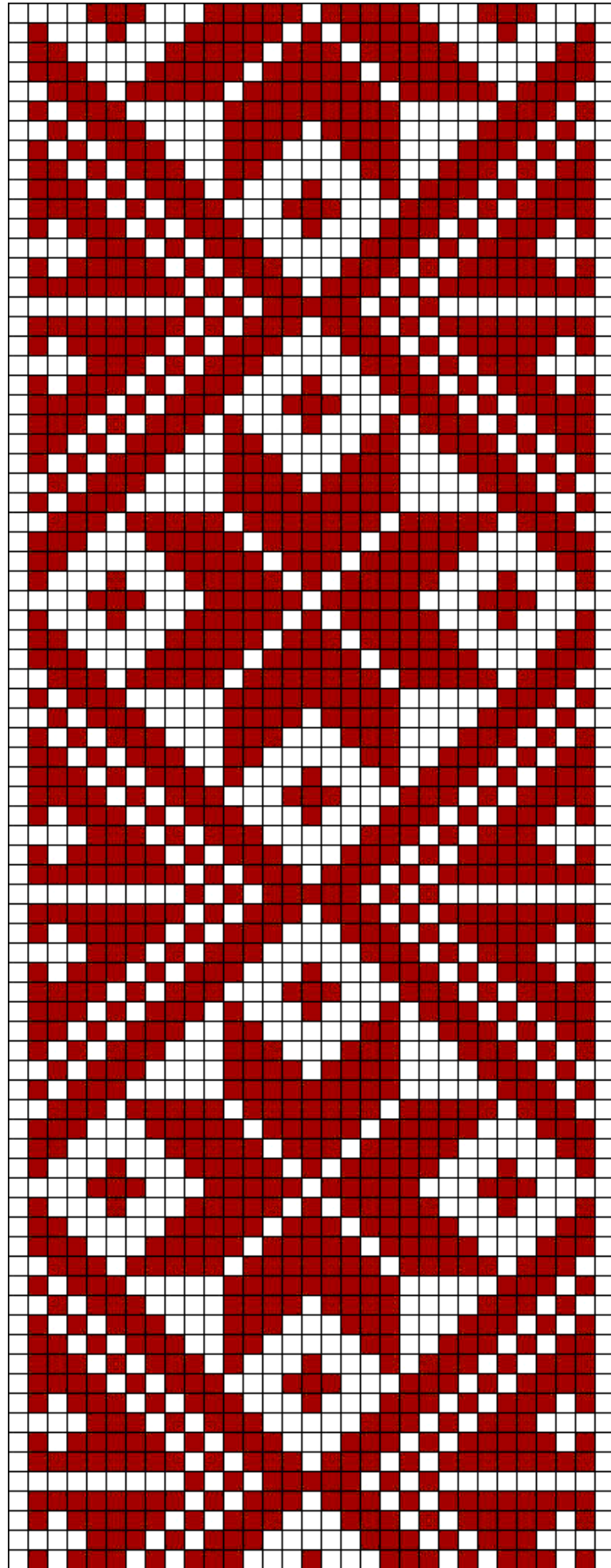

**ERM A 509:1503**

## 1.88 Helme ERM A 509:1503

- **Materjal:** punakaspruun villane lõng, taustalõim linane.
- **Mõõdud:** 4 x 227 cm, narmad 11 + 12 cm 5-s palmikus.
- **Kirjeldus:** Vöö (*naesterahva* võeke) kudunud Leena Lääts Helme khk, Hummuli v, Laane t. Kinkinud Leena Lõukene Helme khk, Hummuli v, Tooramäe t, vöö sel ajal 50. a. vana.
- **Rakendus:**
  - 29 x
  - 2 linast lõnga
  - 1 punakaspruun lõng
  
  - 2 linast lõnga



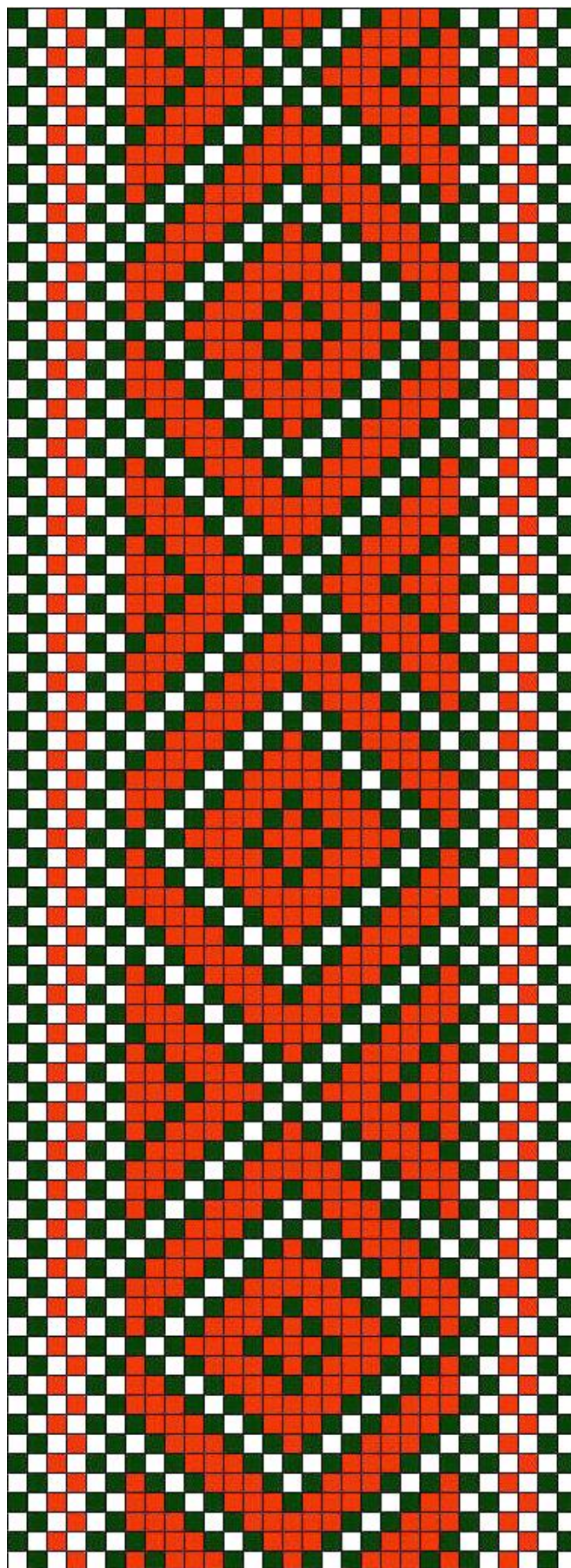

ERM A 509:1506

## 1.89 Helme ERM A 509:1506

- **Materjal:** roostepunane villane lõng, taustalõim tumeroheline villane lõng, kude pleegitatud linane.
- **Mõõdud:** 4 x 268 cm, katkenud narmad 1,5 + 5 cm.
- **Kirjeldus:** Vöö (vööke) valmistatud Helme khk, Kärstna v. Müünud Anna Toomas Helme khk, Riidoja v, Leena k, Sanga t, vöö sel ajal 50. a. vana.
- **Rakendus:**

2 tumerohelist lõnga  
2 roostepunast lõnga

17 x

**2 tumerohelist lõnga**  
**1 roostepunane lõng**

2 tumerohelist lõnga  
2 roostepunast lõnga  
2 tumerohelist lõnga

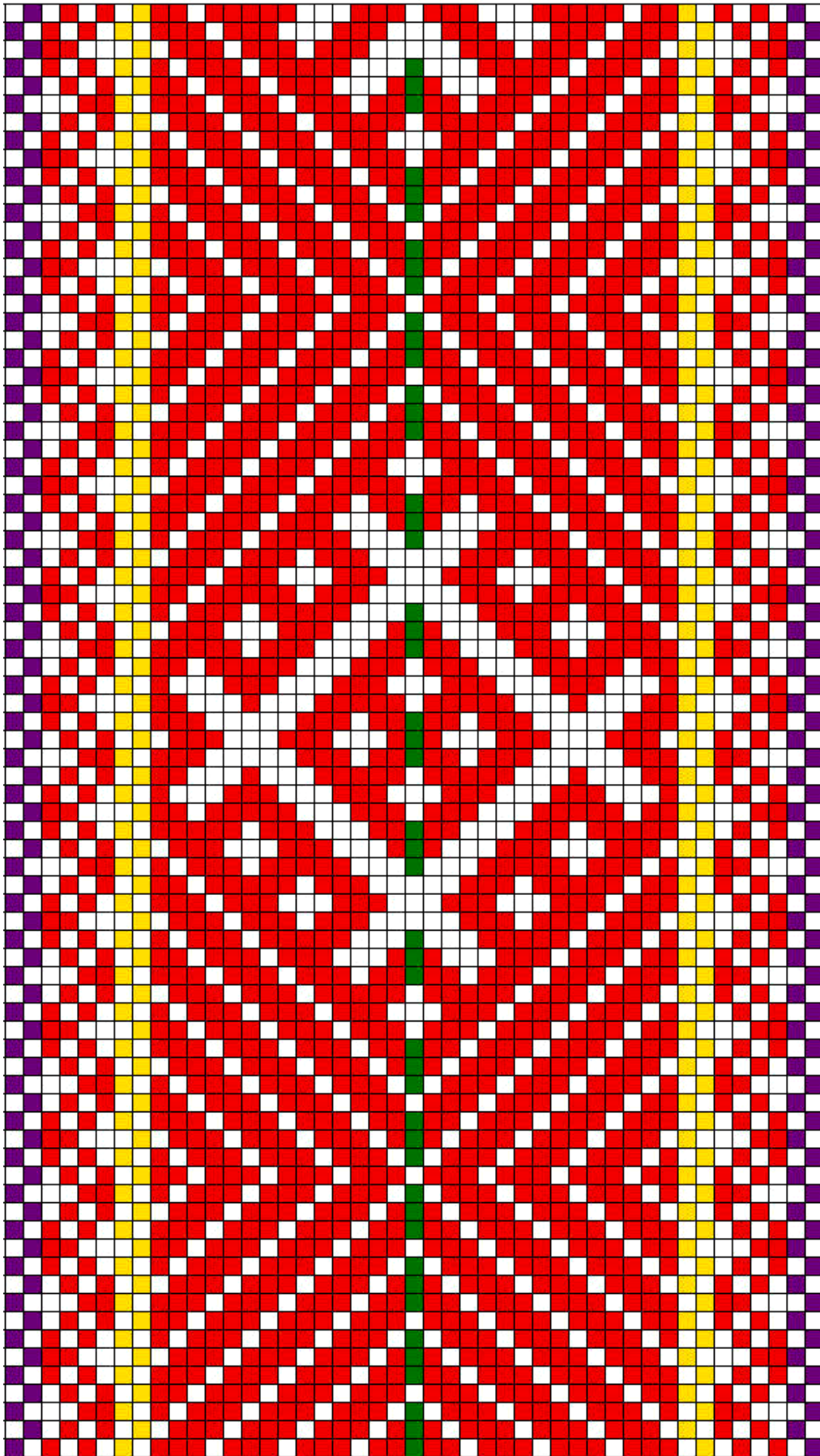

ERM A 606:39 a

## 1.90 Helme ERM A 606:39 a

- **Materjal:** punane, samblaroheline, lilla ja kollane villane lõng, taustalõim linane.
- **Mõõdud:** 5 x 205 cm, narmad 15 cm.
- **Kirjeldus:** Vöö valmistatud Liisa Ilvese ema õde Ann, kes suri enne 1917.a. Kinkinud Liisa Ilves (86.a. vana) Helme khk, Ala k, Kolgi t.  
Vöö alguses (a+b) 3 erinevat motiivi, neljas motiiv (c) kordub terve vöö ulatuses.

- **Rakendus:**

2 linast lõnga  
2 lillat lõnga  
2 linast lõnga  
1 punane lõng  
2 linast lõnga  
2 punast lõnga  
2 linast lõnga  
1 punane lõng  
2 linast lõnga  
2 kollast lõnga

**14 x**

**2 linast lõnga**  
**1 punane lõng**

2 linast lõnga  
1 samblaroheline lõng

**14 x**

**2 linast lõnga**  
**1 punane lõng**

2 linast lõnga  
2 kollast lõnga  
2 linast lõnga  
1 punane lõng  
2 linast lõnga  
2 punast lõnga  
2 linast lõnga  
1 punane lõng  
2 linast lõnga  
2 lillat lõnga  
2 linast lõnga

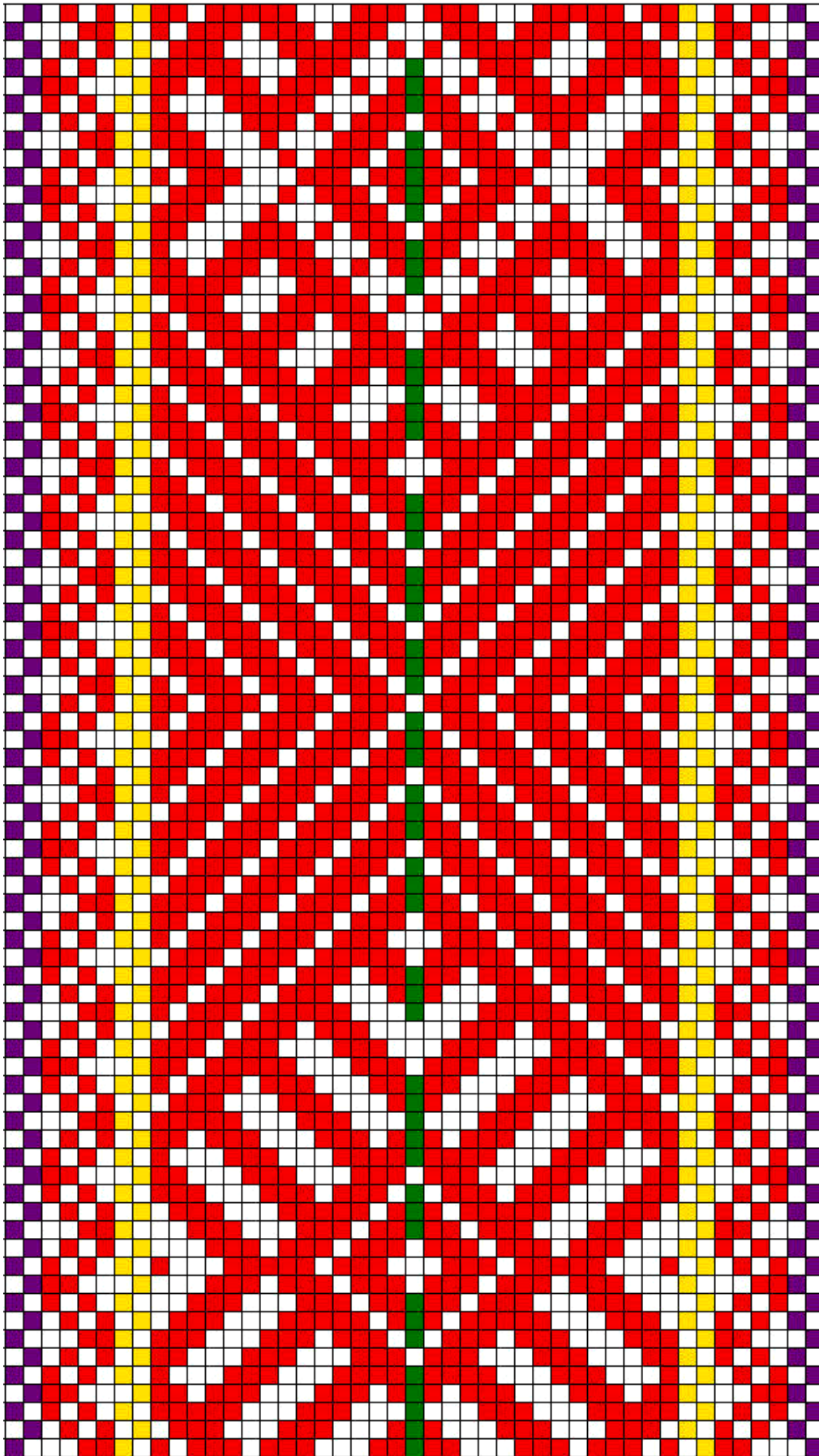

ERM A 606:39 b

## 1.90 Helme ERM A 606:39 b

- **Materjal:** punane, samblaroheline, lilla ja kollane villane lõng, taustalõim linane.
- **Mõõdud:** 5 x 205 cm, narmad 15 cm.
- **Kirjeldus:** Vöö valmistatud Liisa Ilvese ema õde Ann, kes suri enne 1917.a. Kinkinud Liisa Ilves (86.a. vana) Helme khk, Ala k, Kolgi t.  
Vöö alguses (a+b) 3 erinevat motiivi, neljas motiiv (c) kordub terve vöö ulatuses.

- **Rakendus:**

2 linast lõnga  
2 lillat lõnga  
2 linast lõnga  
1 punane lõng  
2 linast lõnga  
2 punast lõnga  
2 linast lõnga  
1 punane lõng  
2 linast lõnga  
2 kollast lõnga

**14 x**

**2 linast lõnga**  
**1 punane lõng**

2 linast lõnga  
1 samblaroheline lõng

**14 x**

**2 linast lõnga**  
**1 punane lõng**

2 linast lõnga  
2 kollast lõnga  
2 linast lõnga  
1 punane lõng  
2 linast lõnga  
2 punast lõnga  
2 linast lõnga  
1 punane lõng  
2 linast lõnga  
2 lillat lõnga  
2 linast lõnga

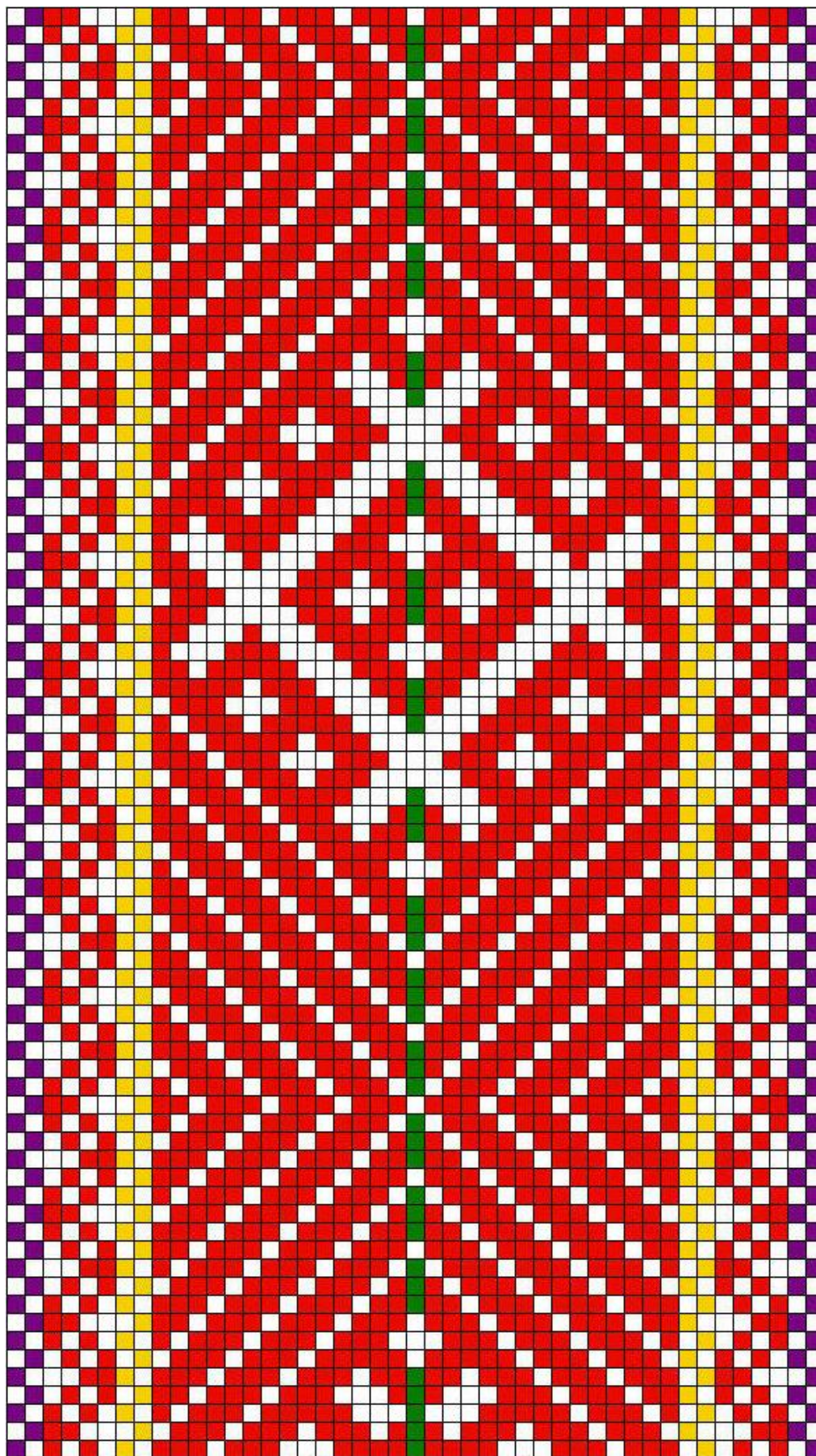

ERM A 606:39 c

## 1.90 Helme ERM A 606:39 c

- **Materjal:** punane, samblaroheline, lilla ja kollane villane lõng, taustalõim linane.
- **Mõõdud:** 5 x 205 cm, narmad 15 cm.
- **Kirjeldus:** Vöö valmistatud Liisa Ilvese ema õde Ann, kes suri enne 1917.a. Kinkinud Liisa Ilves (86.a. vana) Helme khk, Ala k, Kolgi t.  
Vöö alguses (a+b) 3 erinevat motiivi, neljas motiiv (c) kordub terve vöö ulatuses.

- **Rakendus:**

2 linast lõnga  
2 lillat lõnga  
2 linast lõnga  
1 punane lõng  
2 linast lõnga  
2 punast lõnga  
2 linast lõnga  
1 punane lõng  
2 linast lõnga  
2 kollast lõnga

**14 x**

**2 linast lõnga**  
**1 punane lõng**

2 linast lõnga  
1 samblaroheline lõng

**14 x**

**2 linast lõnga**  
**1 punane lõng**

2 linast lõnga  
2 kollast lõnga  
2 linast lõnga  
1 punane lõng  
2 linast lõnga  
2 punast lõnga  
2 linast lõnga  
1 punane lõng  
2 linast lõnga  
2 lillat lõnga  
2 linast lõnga



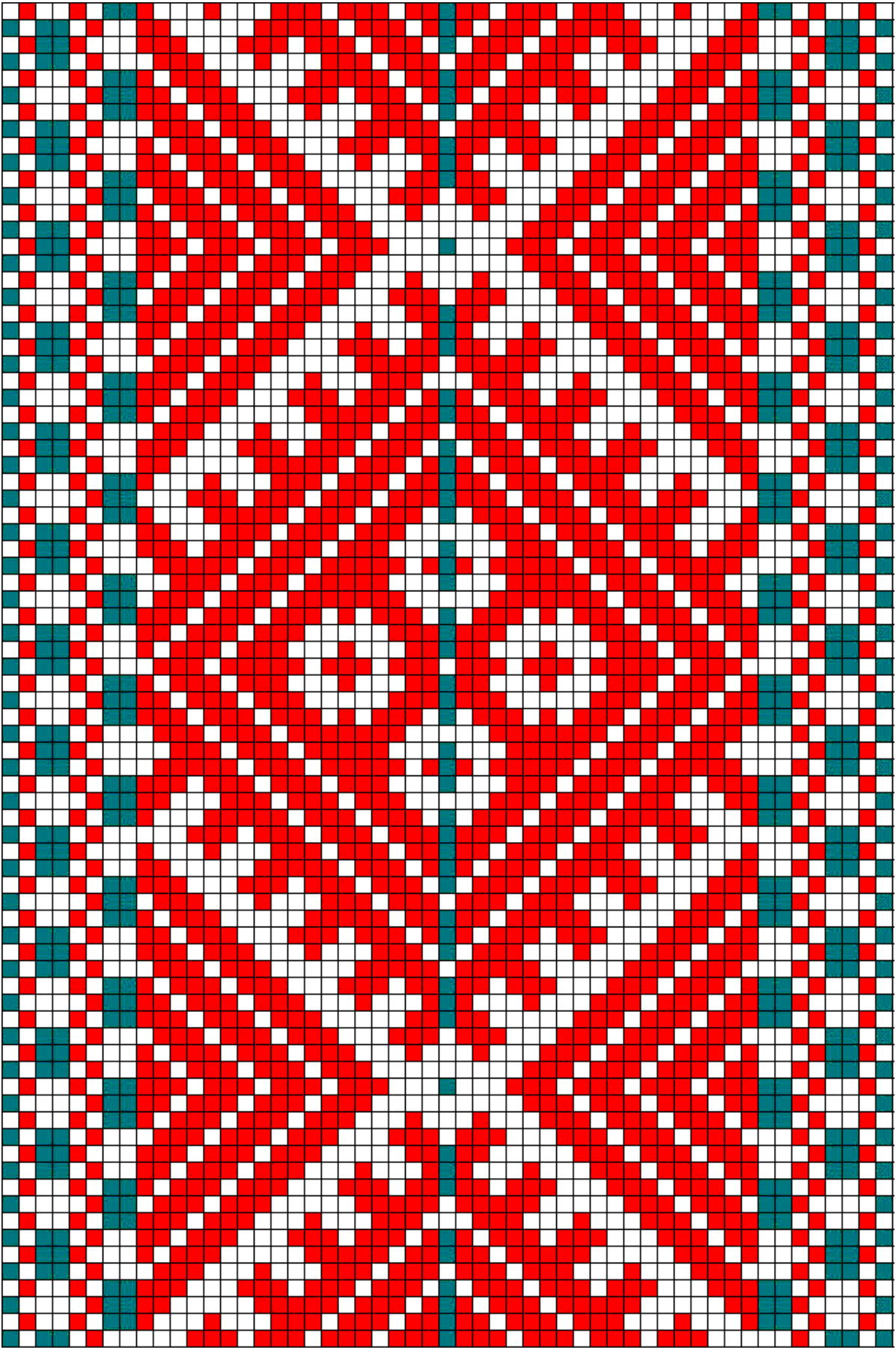

**ERM A 633:91**

## 1.91 Helme ERM A 633:91

- **Materjal:** helepunane ja rohekassinine villane lõng, taustalõim peenike linane.
- **Mõõdud:** 6,3 x 252 cm, narmad 16 cm.
- **Kirjeldus:** Vöö valmistatud kinkija vanaema Ädu Laamann, hiljem Sock (1839-1919) enne abiellumist Helme khk, Jõgeveste v, Tekmardi t. Kinkis 1973.a. Marta Malm (s.1912) Tallinnast.

- **Rakendus:**

2 linast lõnga	1 rohekassinine lõng
1 rohekassinine lõng	2 linast lõnga
1 helepunane	
2 linast lõnga	
1 rohekassinine lõng	
1 linane lõng	
1 rohekassinine lõng	
2 linast lõnga	
2 helepunast lõnga	
2 linast lõnga	
1 rohekassinine lõng	
1 linane lõng	
1 rohekassinine lõng	

**18 x**

**2 linast lõnga**  
**1 helepunane lõng**

2 linast lõnga  
1 rohekassinine lõng

**18 x**

**2 linast lõnga**  
**1 helepunane lõng**

2 linast lõnga  
1 rohekassinine lõng  
1 linane lõng  
1 rohekassinine lõng  
2 linast lõnga  
2 helepunast lõnga  
2 linast lõnga  
1 rohekassinine lõng  
1 linane lõng  
1 rohekassinine lõng  
2 linast lõnga  
1 helepunane lõng

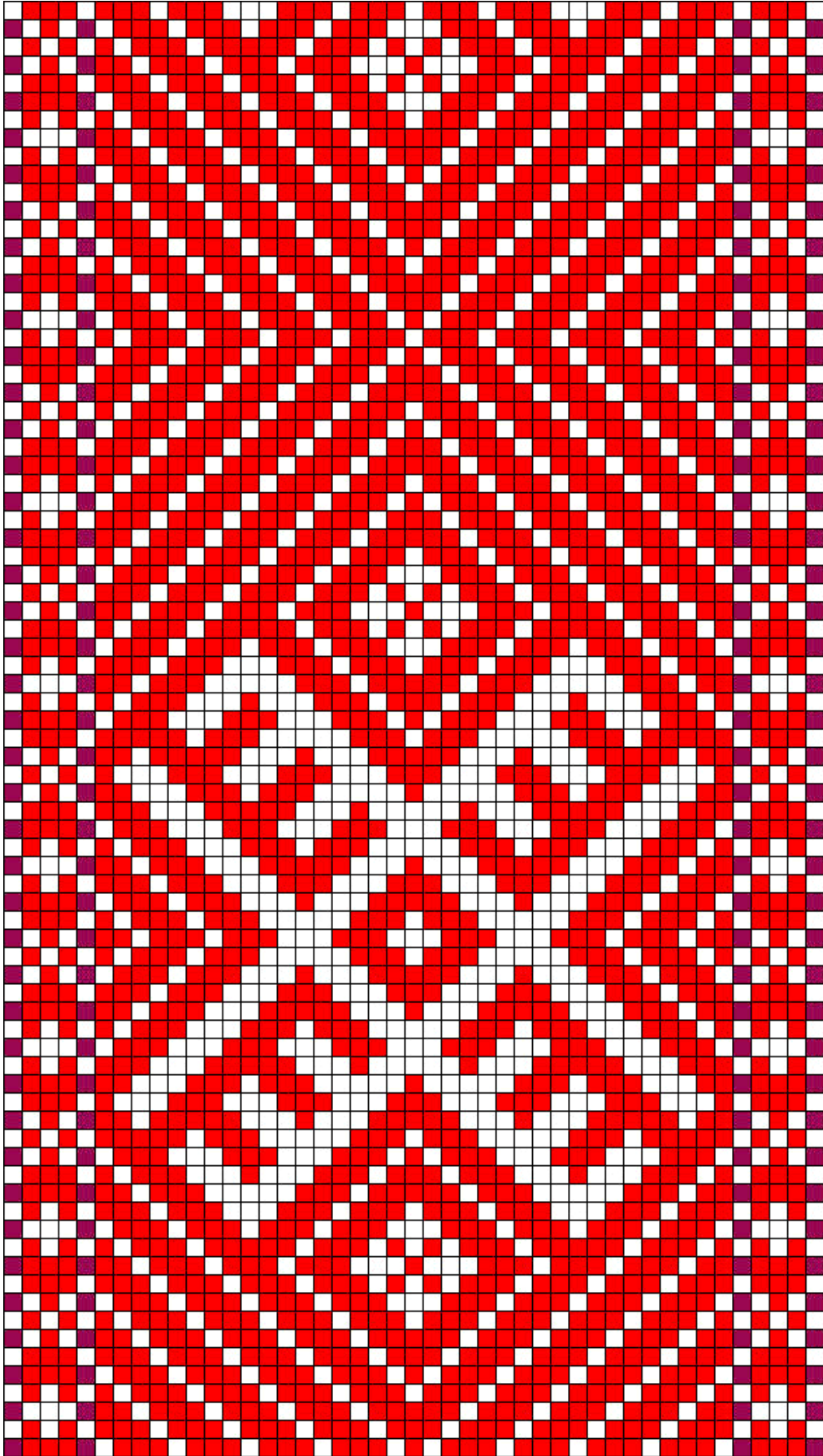

**ERM A 633:92**

## 1.92 Helme ERM A 633:92

- **Materjal:** erepunane ja punakaslilla villane lõng, taustalõim peenike linane.
- **Mõõdud:** 5,5 x 208 cm, narmad 16 cm.

- **Rakendus:**

1 punakaslilla lõng  
2 linast lõnga  
1 erepunane lõng  
1 linane lõng  
1 erepunane lõng  
1 linane lõng  
1 erepunane lõng  
2 linast lõnga  
1 punakaslilla lõng

**35 x**

**2 linast lõnga**  
**1 erepunane lõng**

2 linast lõnga  
1 punakaslilla lõng  
2 linast lõnga  
1 erepunane lõng  
1 linane lõng  
1 erepunane lõng  
1 linane lõng  
1 erepunane lõng  
2 linast lõnga  
1 punakaslilla lõng

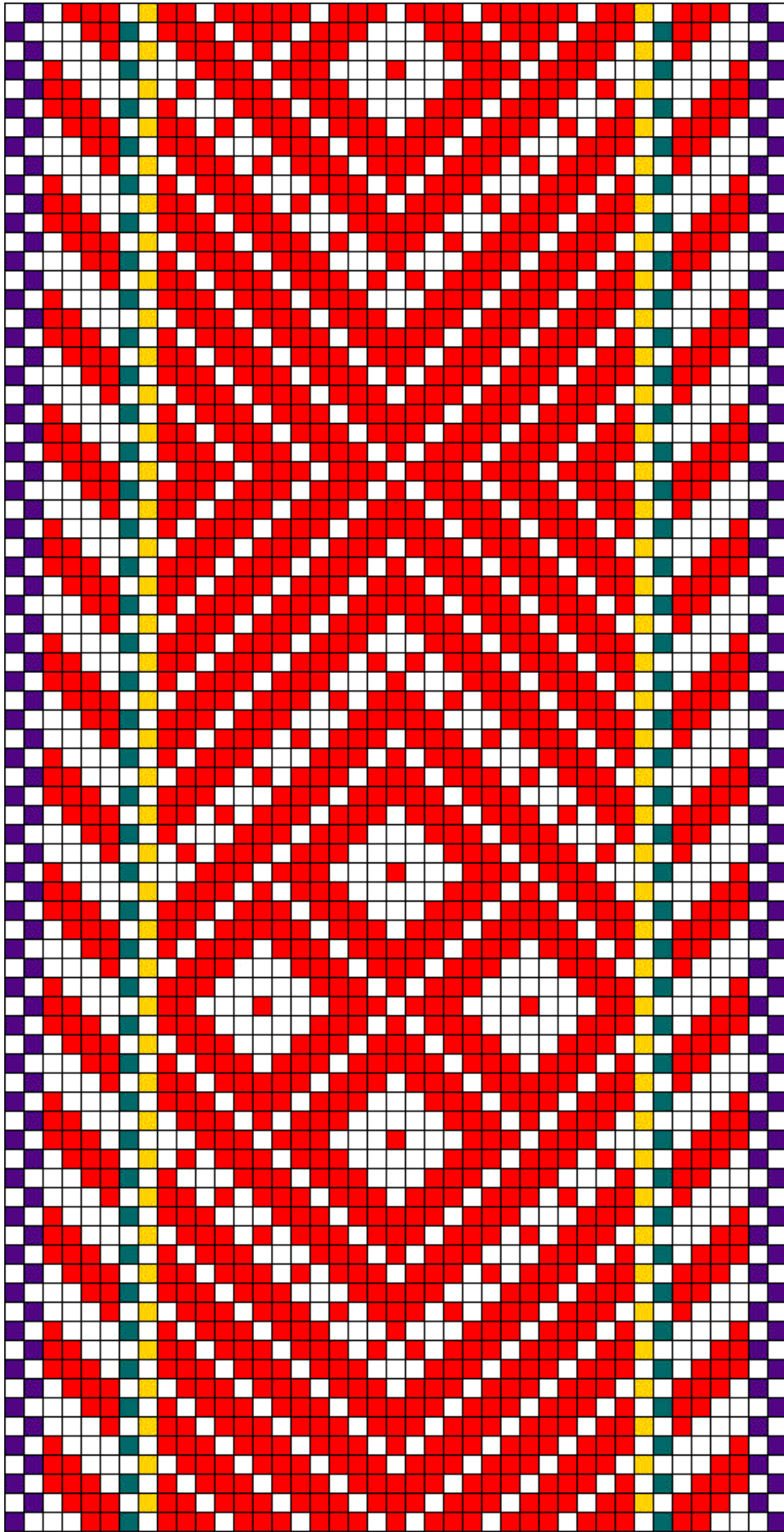

ERM A 644:84

### 1.93 Helme ERM A 644:84

- **Materjal:** punane, tumesinine, tumedam mürkroheline ja kollane villane lõng, taustalõim linane.
- **Möödud:** 5 x 248 cm, narmad lahtilõikamata.
- **Kirjeldus:** Vöö valmistatud ca´ 1804.a.
- **Rakendus:**

2 tumesinist lõnga  
2 linast lõnga  
1 punane lõng  
2 linast lõnga  
1 punane lõng  
2 linast lõnga  
1 punane lõng  
2 linast lõnga  
1 punane lõng  
2 linast lõnga  
1 mürkroheline lõng  
1 kollane lõng

**25 x**

**2 linast lõnga**  
**1 punane lõng**

2 linast lõnga  
1 kollane lõng  
1 mürkroheline lõng  
2 linast lõnga  
1 punane lõng  
2 linast lõnga  
1 punane lõng  
2 linast lõnga  
1 punane lõng  
2 linast lõnga  
1 punane lõng  
2 linast lõnga  
2 tumesinist lõnga  
2 linast lõnga

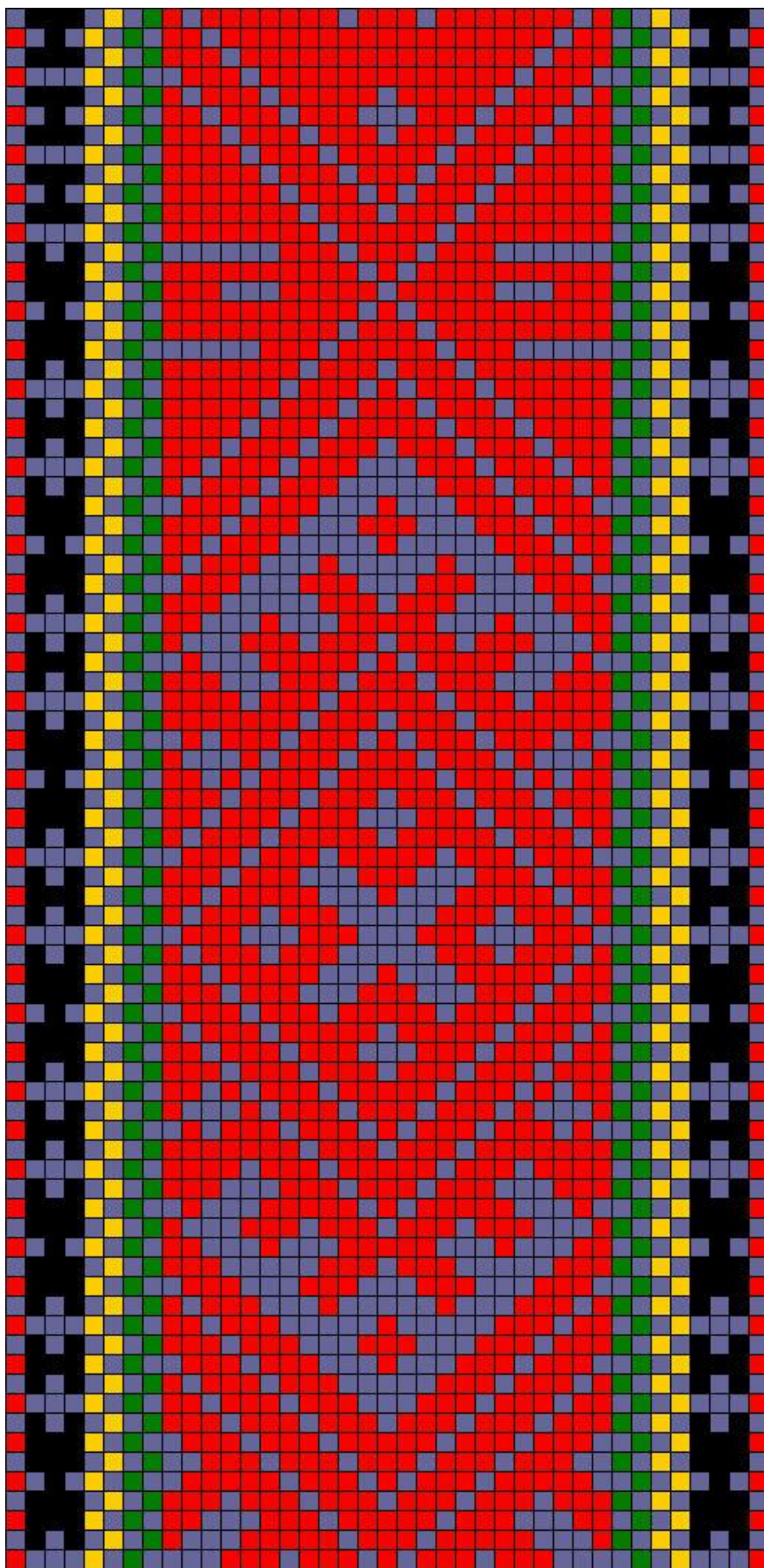

ERM A 644:85 a

## 1.94 Helme ERM A 644:85 a

- **Materjal:** punane, must, roheline ja kollane villane lõng, taustalõim ja kude sinakashall puuvillane.
- **Möödud:** 5,5 x 254 cm.  
Vöö algus (a).
- **Rakendus:**
  - 1 punane lõng
  - 2 puuvillast lõnga
  - 1 must lõng
  - 1 puuvillane lõng
  - 1 must lõng
  - 1 puuvillane lõng
  - 1 must lõng
  - 2 puuvillast lõnga
  - 2 kollast lõnga
  - 2 rohelist lõnga

**23 x**

**2 puuvillast lõnga**

**1 punane lõng**

2 puuvillast lõnga

2 rohelist lõnga

2 puuvillast lõnga

2 kollast lõnga

2 puuvillast lõnga

1 must lõng

1 puuvillane lõng

1 must lõng

1 puuvillane lõng

1 must lõng

2 puuvillast lõnga

1 punane lõng



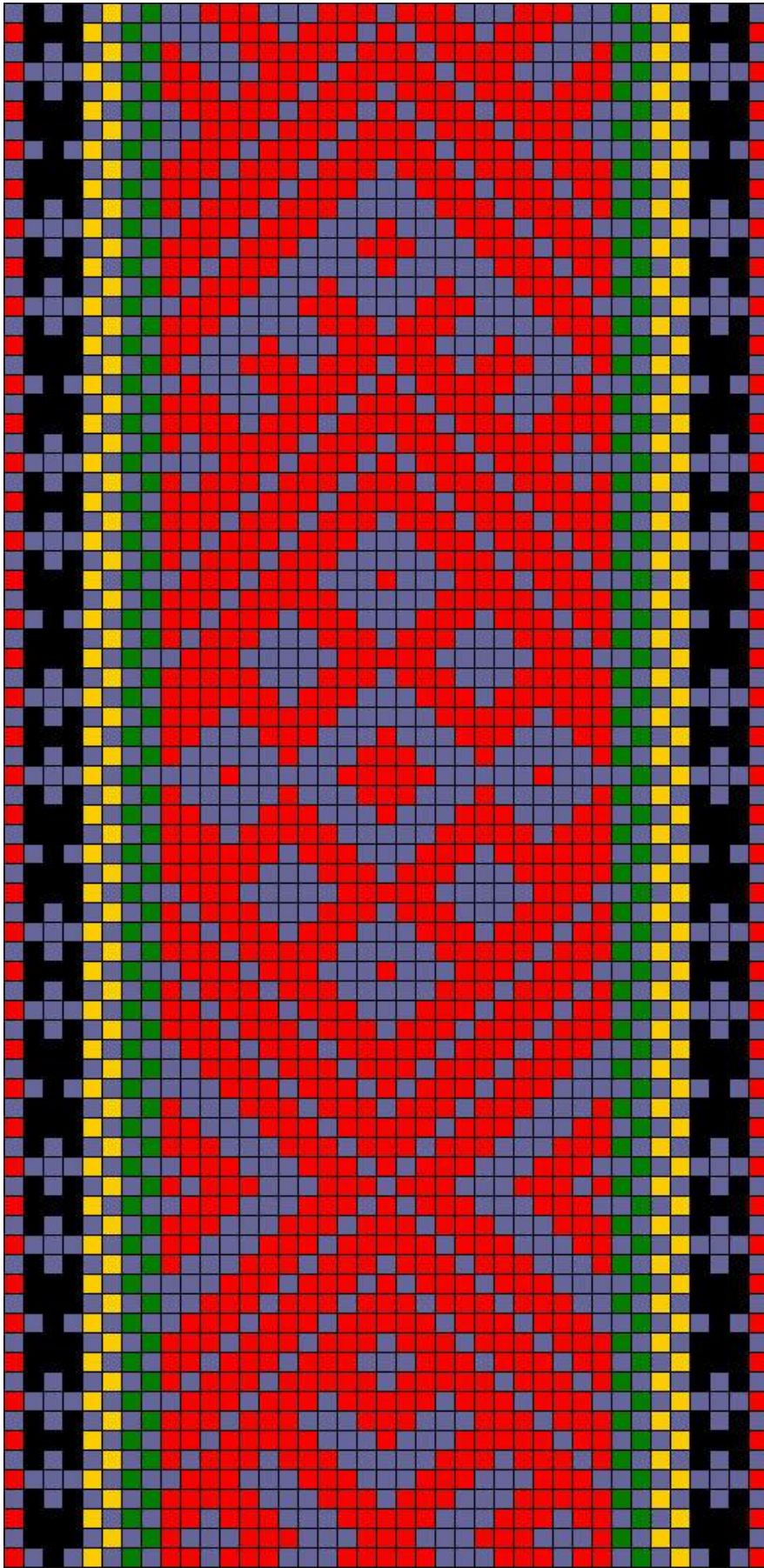

ERM A 644:85 b

## 1.94 Helme ERM A 644:85 b

- **Materjal:** punane, must, roheline ja kollane villane lõng, taustalõim ja kude sinakashall puuvillane.
- **Möödud:** 5,5 x 254 cm.  
Vöö järg 1 (b).
- **Rakendus:**
  - 1 punane lõng
  - 2 puuvillast lõnga
  - 1 must lõng
  - 1 puuvillane lõng
  - 1 must lõng
  - 1 puuvillane lõng
  - 1 must lõng
  - 2 puuvillast lõnga
  - 2 kollast lõnga
  - 2 rohelist lõnga

**23 x**

**2 puuvillast lõnga**

**1 punane lõng**

2 puuvillast lõnga

2 rohelist lõnga

2 puuvillast lõnga

2 kollast lõnga

2 puuvillast lõnga

1 must lõng

1 puuvillane lõng

1 must lõng

1 puuvillane lõng

1 must lõng

2 puuvillast lõnga

1 punane lõng

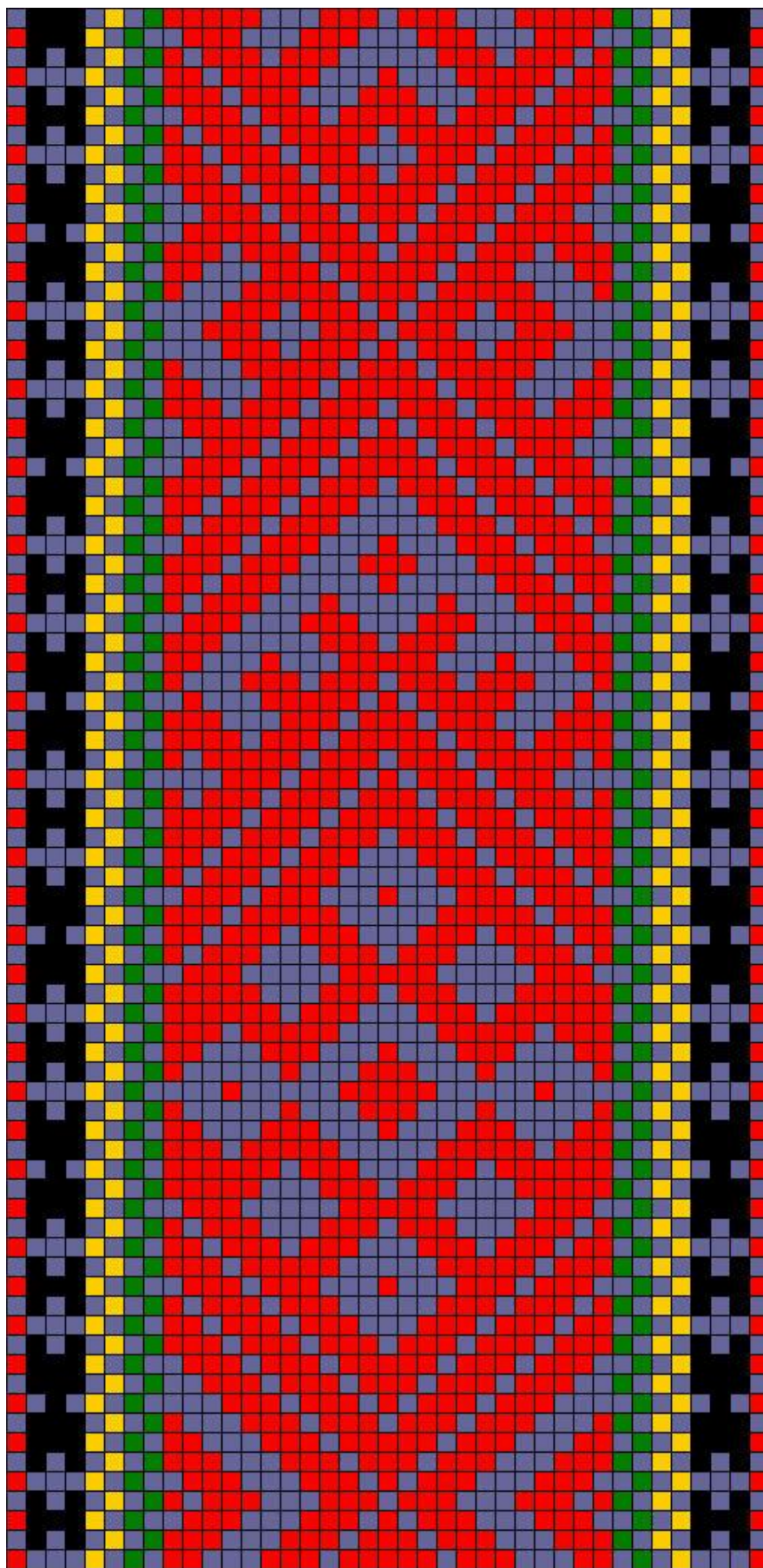

ERM A 644:85 c

## 1.94 Helme ERM A 644:85 c

- **Materjal:** punane, must, roheline ja kollane villane lõng, taustalõim ja kude sinakashall puuvillane.
- **Möödud:** 5,5 x 254 cm.  
Vöö järg 2 (c).
- **Rakendus:**
  - 1 punane lõng
  - 2 puuvillast lõnga
  - 1 must lõng
  - 1 puuvillane lõng
  - 1 must lõng
  - 1 puuvillane lõng
  - 1 must lõng
  - 2 puuvillast lõnga
  - 2 kollast lõnga
  - 2 rohelist lõnga

**23 x**

**2 puuvillast lõnga**

**1 punane lõng**

2 puuvillast lõnga

2 rohelist lõnga

2 puuvillast lõnga

2 kollast lõnga

2 puuvillast lõnga

1 must lõng

1 puuvillane lõng

1 must lõng

1 puuvillane lõng

1 must lõng

2 puuvillast lõnga

1 punane lõng

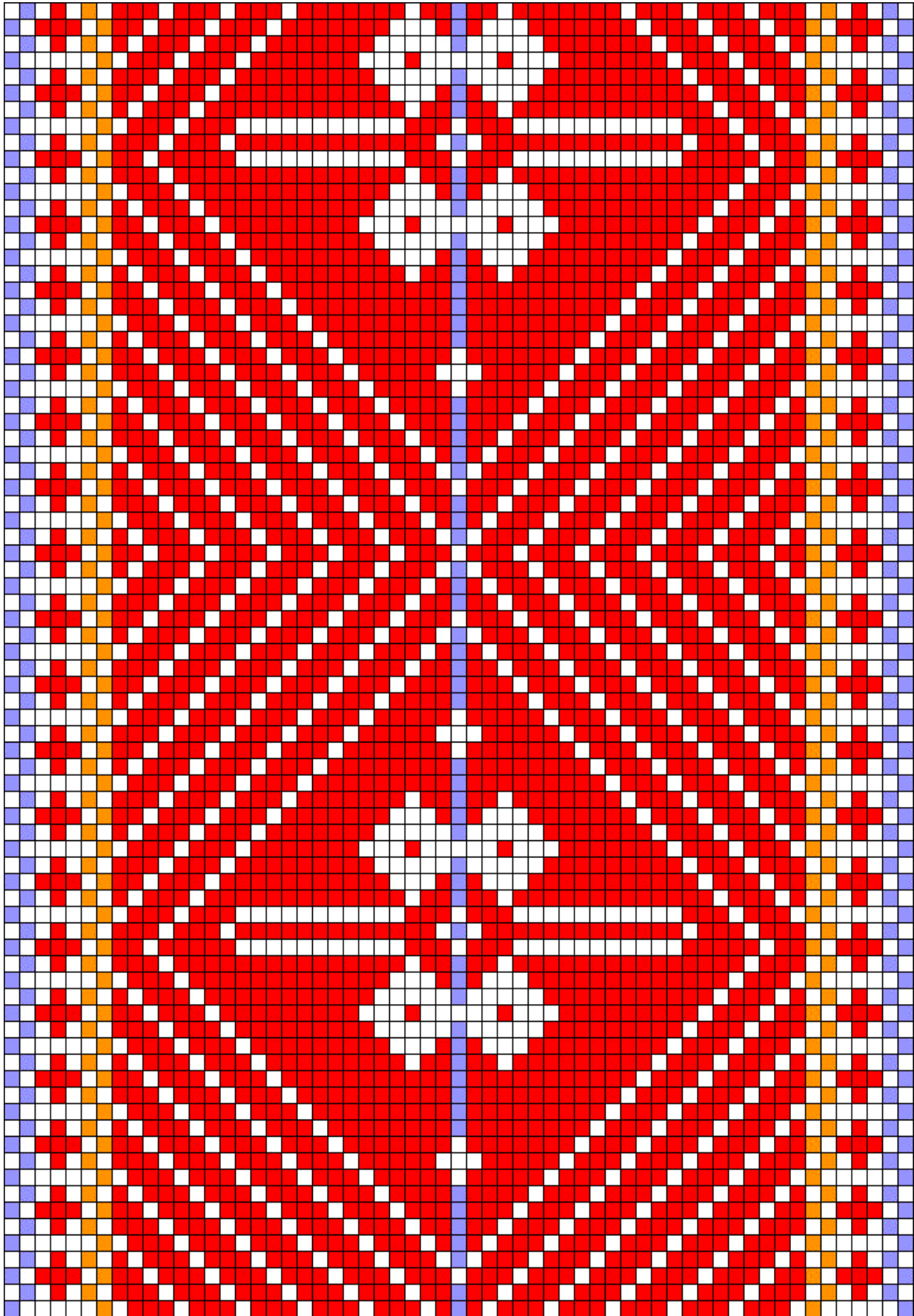

**ERM A 644:219**

## 1.95 Helme ERM A 644:219

- **Materjal:** helepunane, hele sinakaslilla ja tumekollane villane lõng, taustalõim linane.
- **Mõõdud:** 7 x 230 cm, narmad 25 cm.
- **Kirjeldus:** Vöö valmistanud Olga Kargami ema Irina Tuhakott ca´1824.a. Helme khk, Kärstna v. Kinkis Olga Kargam (1892) Tarvastu khk, Suislepa v, Vene k, Sepa t, (Viljandi raj, Suislepa k/n).

- **Rakendus:**

2 linast lõnga  
2 sinakaslillat lõnga  
2 linast lõnga  
1 helepunane lõng  
1 linane lõng  
1 helepunane lõng  
1 linane lõng  
1 helepunane lõng  
2 linast lõnga  
2 tumekollast lõnga

**22 x**

**2 linast lõnga**  
**1 helepunane lõng**

2 linast lõnga  
1 sinakaslilla lõng

**22 x**

**2 linast lõnga**  
**1 helepunane lõng**

2 linast lõnga  
2 tumekollast lõnga  
2 linast lõnga  
1 helepunane lõng  
1 linane lõng  
1 helepunane lõng  
1 linane lõng  
1 helepunane lõng  
2 linast lõnga  
2 sinakaslillat lõnga  
2 linast lõnga

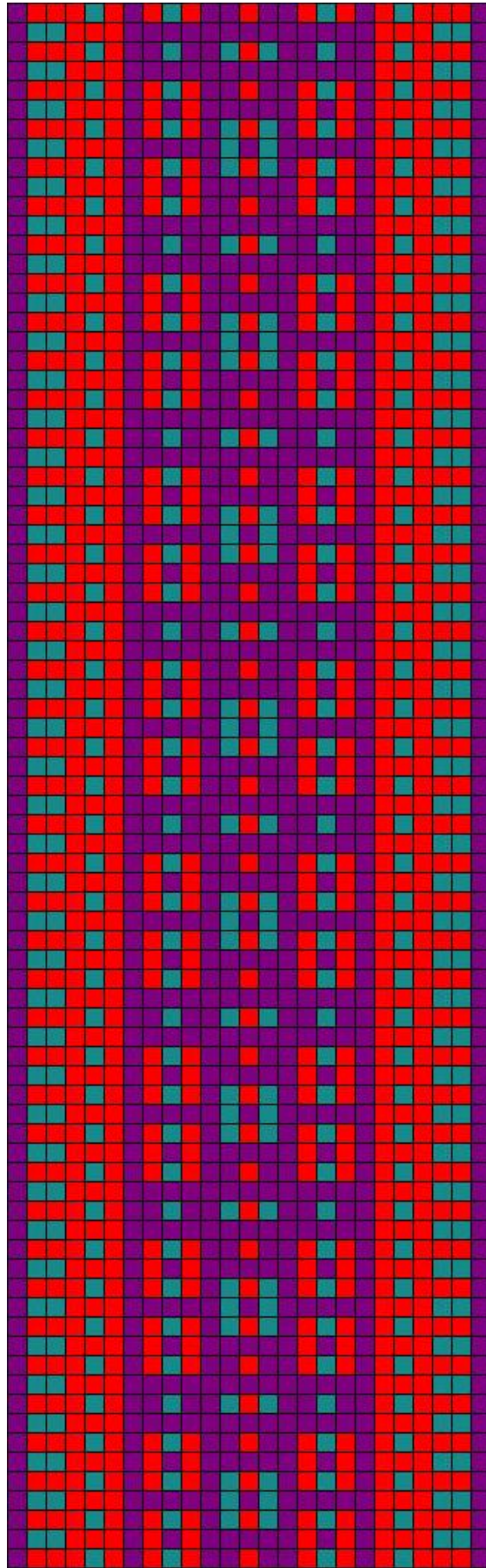

**ERM A 644:227**

## 1.96 Helme ERM A 644:227

- **Materjal:** punane, sinakasroheline ja tumelilla villane lõng, taustalõim ja kude tumelilla villane.
- **Möödud:** 3 x 300 cm, palmitsetud narmad 12 cm.
- **Kirjeldus:** Vöö valmistanud Elfriide Tiiraku tädi ca´1840.a. Helme khk, Holdre v, Mäepeetri t. Kinkis Elfriide Tiirak (1907) Helme khk, Koorküla v, Koorküla asulas, Vaalu t (Valga raj, Helme k/n).
- **Rakendus:**
  - 2 tumelillat lõnga
  - 1 punane lõng
  - 1 sinakasroheline lõng
  - 1 punane lõng
  - 1 sinakasroheline lõng
  - 2 punast lõnga
  - 1 sinakasroheline lõng
  - 2 punast lõnga b
  - 2 tumelillat lõnga
  - 1 punane 2x lõng
  - 1 sinakasroheline lõng
  - 1 punane 2x lõng
  - 2 tumelillat lõnga
  - 1 sinakasroheline 2x lõng

**1 punane lõng**

  - 1 sinakasroheline 2x lõng
  - 2 tumelillat lõnga
  - 1 punane 2x lõng
  - 1 sinakasroheline lõng
  - 1 punane 2x lõng
  - 2 tumelillat lõnga
  - 2 punast lõnga
  - 1 sinakasroheline lõng
  - 2 punast lõnga
  - 1 sinakasroheline lõng
  - 1 punane lõng
  - 1 sinakasroheline lõng
  - 1 punane lõng
  - 2 tumelillat lõnga



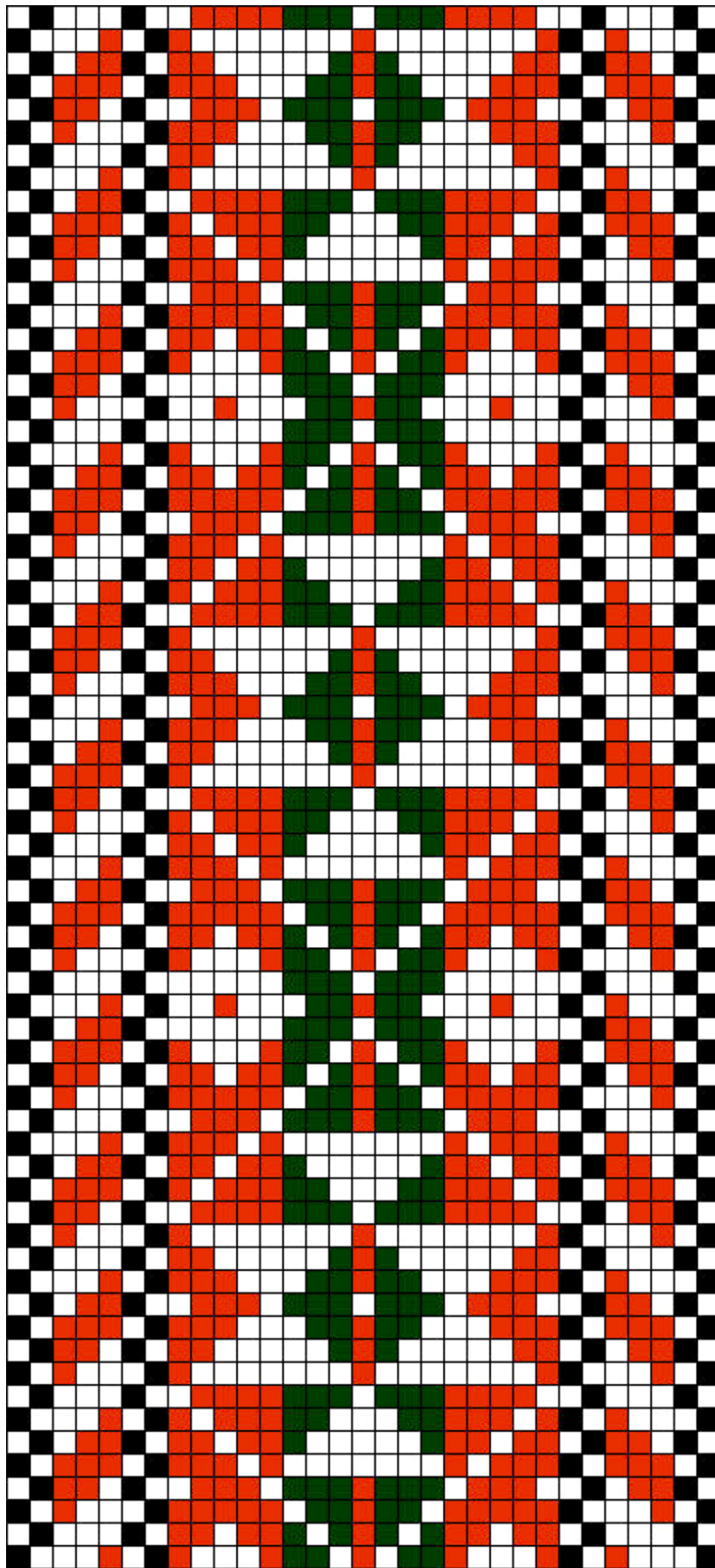

ERM A 831:87

## 1.97 Helme ERM A 831:87

- **Materjal:** roostepunane ja tumeroheline villane lõng, taustalõim linane.
- **Mõõdud:** 4,2 x 276 cm, narmad 11 cm.
- **Kirjeldus:** Vöö valmistatud Tallinna Kunstikombinaadis „Ars“ 1992.a. Ese müüdi muuseumile 324 rbl. ja 22 kop. eest.

- **Rakendus:**

2 linast lõnga	2 tumerohelist lõnga
2 tumerohelist lõnga	2 linast lõnga
2 linast lõnga	
1 roostepunane lõng	
1 linane lõng	
1 roostepunane lõng	
1 linane lõng	
1 roostepunane lõng	
2 linast lõnga	
2 tumerohelist lõnga	

5 x

**2 linast lõnga**  
**1 roostepunane lõng**

3 x

**2 linast lõnga**  
**1 tumeroheline lõng**

2 linast lõnga  
1 roostepunane lõng

3 x

**2 linast lõnga**  
**1 tumeroheline lõng**

5 x

**2 linast lõnga**  
**1 roostepunane lõng**

2 linast lõnga  
2 tumerohelist lõnga  
2 linast lõnga  
1 roostepunane lõng  
1 linane lõng  
1 roostepunane lõng  
1 linane lõng  
1 roostepunane lõng  
2 linast lõnga

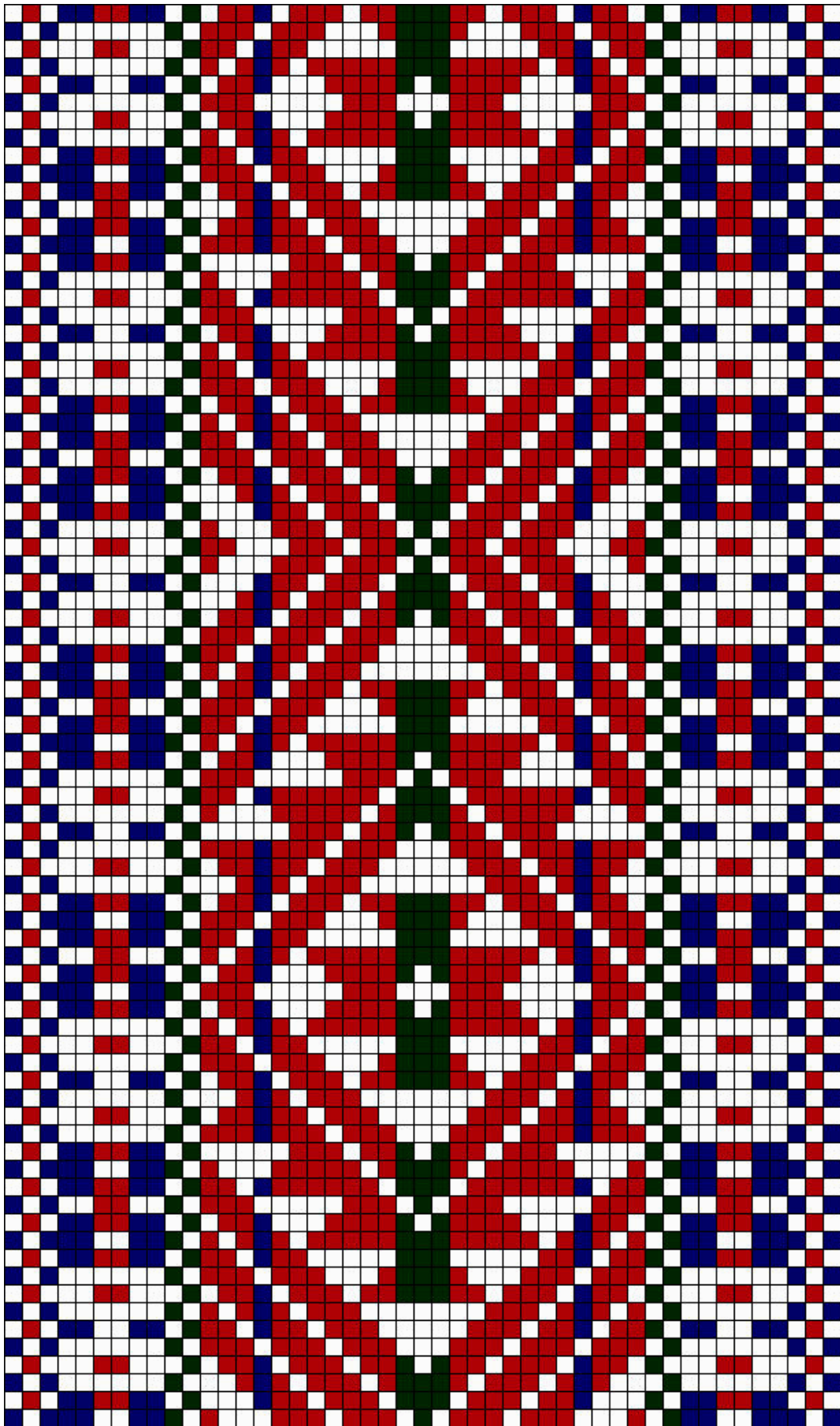

ERM A 869:18

## 1.98 Helme ERM A 869:18

- **Materjal:** roostepruun, tumesinine ja tumeroheline villane lõng, taustalõim linane.
- **Mõõdud:** 7 x 261 cm, narmad 24 + 22 cm.
- **Rakendus:**

1 tumesinine lõng  
2 linast lõnga  
1 roostepruun lõng  
1 tumesinine lõng  
2 linast lõnga  
1 tumesinine lõng  
1 linane lõng  
1 tumesinine lõng  
1 linane lõng  
1 roostepruun lõng  
1 linane lõng  
1 roostepruun lõng  
1 linane lõng  
1 tumesinine lõng  
1 linane lõng  
1 tumesinine lõng  
2 linast lõnga  
2 tumerohelist lõnga

**3 x**  
**2 linast lõnga**  
**1 roostepruun lõng**

2 linast lõnga  
1 tumesinine lõng

**7 x**  
**2 linast lõnga**  
**1 roostepruun lõng**

**3 x**  
**2 linast lõnga**  
**1 tumeroheline lõng**

**7 x**  
**2 linast lõnga**  
**1 roostepruun lõng**  
  
2 linast lõnga  
1 tumesinine lõng

**3 x**  
**2 linast lõnga**  
**1 roostepruun lõng**

2 linast lõnga  
2 tumerohelist lõnga  
2 linast lõnga  
1 tumesinine lõng  
1 linane lõng  
1 tumesinine lõng  
1 linane lõng  
1 roostepruun lõng  
1 linane lõng  
1 roostepruun lõng  
1 linane lõng  
1 tumesinine lõng  
1 linane lõng  
1 tumesinine lõng  
1 linane lõng  
1 tumesinine lõng  
2 linast lõnga  
1 tumesinine lõng  
1 roostepruun lõng  
2 linast lõnga  
1 tumesinine lõng

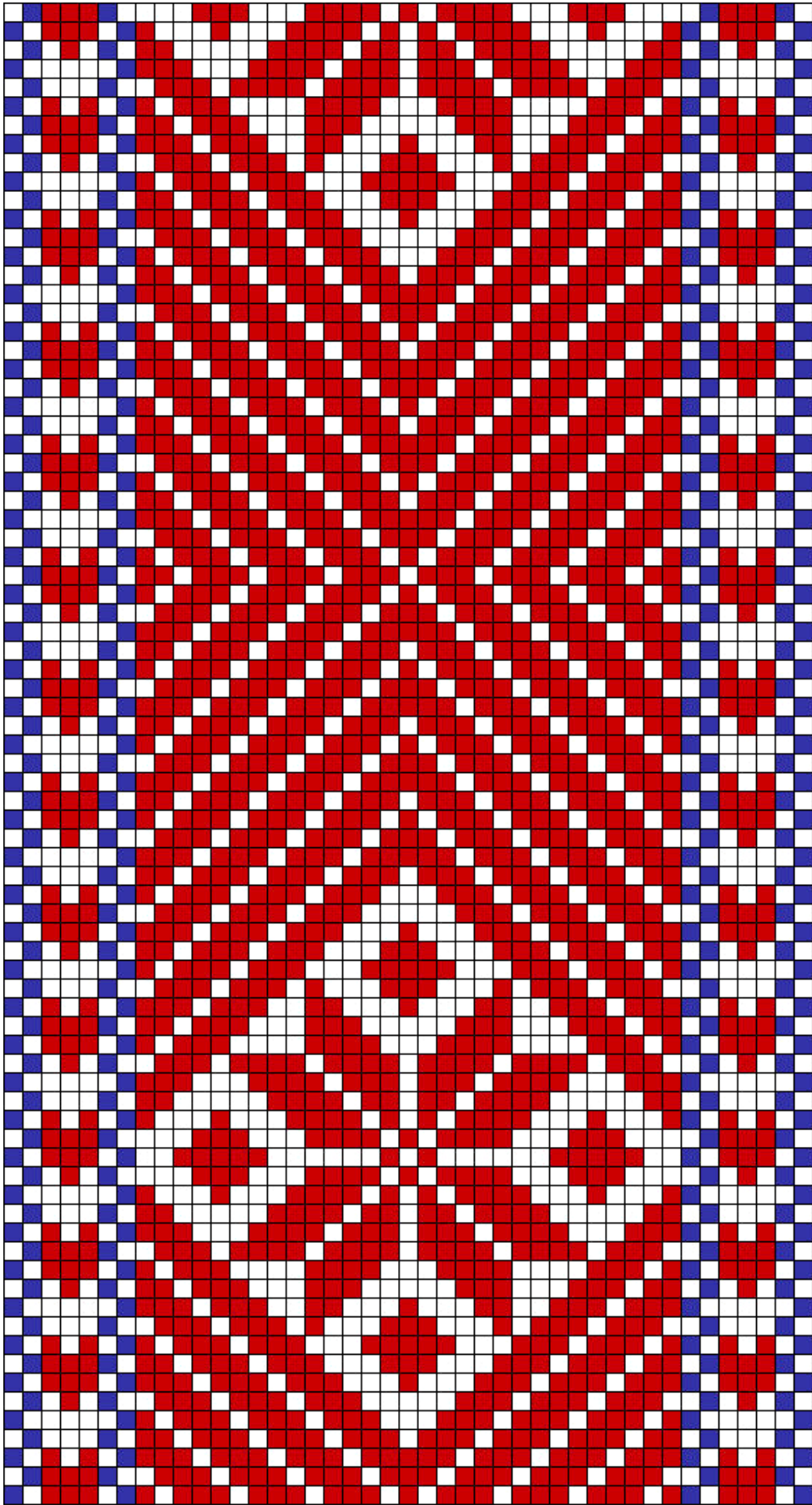

**ERM 18144**

## 1.99 Helme ERM 18144

- **Materjal:** telliskivipunane ja sinine villane lõng, taustalõim linane.
- **Mõõdud:** 4,5 x 212 cm, lahtilõikamata narmad 28 cm.
- **Kirjeldus:** Vöö valmistas Liis Anton Helme khk, Riidaja v. Kinkis Ann Velt Rakveres 03.06.1916.

- **Rakendus:**

2 linast lõnga  
2 sinist lõnga  
2 linast lõnga  
1 telliskivipunane lõng  
2 linast lõnga  
1 telliskivipunane lõng  
2 linast lõnga  
1 telliskivipunane lõng  
2 linast lõnga  
2 sinist lõnga

**29 x**

**2 linast lõnga**  
**1 telliskivipunane lõng**

2 linast lõnga  
2 sinist lõnga  
2 linast lõnga  
1 telliskivipunane lõng  
2 linast lõnga  
1 telliskivipunane lõng  
2 linast lõnga  
1 telliskivipunane lõng  
2 linast lõnga  
2 sinist lõnga  
2 linast lõnga



**ERM 18443**

## 1.100 Helme ERM 18443

- **Materjal:** telliskivipunane, lilla ja kollane villane lõng, taustalõim linane.
- **Mõõdud:** 5 x 218 cm, narmad 22 cm.
- **Kirjeldus:** Vöö Marie Martin´lt 1913-1916.a. Helme khk, Riidaja v, Hansumatu talust.
- **Rakendus:**

2 linast lõnga  
1 telliskivipunane lõng  
1 lilla lõng  
2 linast lõnga  
1 telliskivipunane lõng  
2 linast lõnga  
1 telliskivipunane lõng  
2 linast lõnga  
1 telliskivipunane lõng  
2 linast lõnga  
1 lilla lõng  
1 kollane lõng

**35 x**

**2 linast lõnga**  
**1 telliskivipunane lõng**

2 linast lõnga  
1 kollane lõng  
1 lilla lõng  
2 linast lõnga  
1 telliskivipunane lõng  
2 linast lõnga  
1 telliskivipunane lõng  
2 linast lõnga  
1 telliskivipunane lõng  
2 linast lõnga  
1 lilla lõng  
1 telliskivipunane lõng  
2 linast lõnga



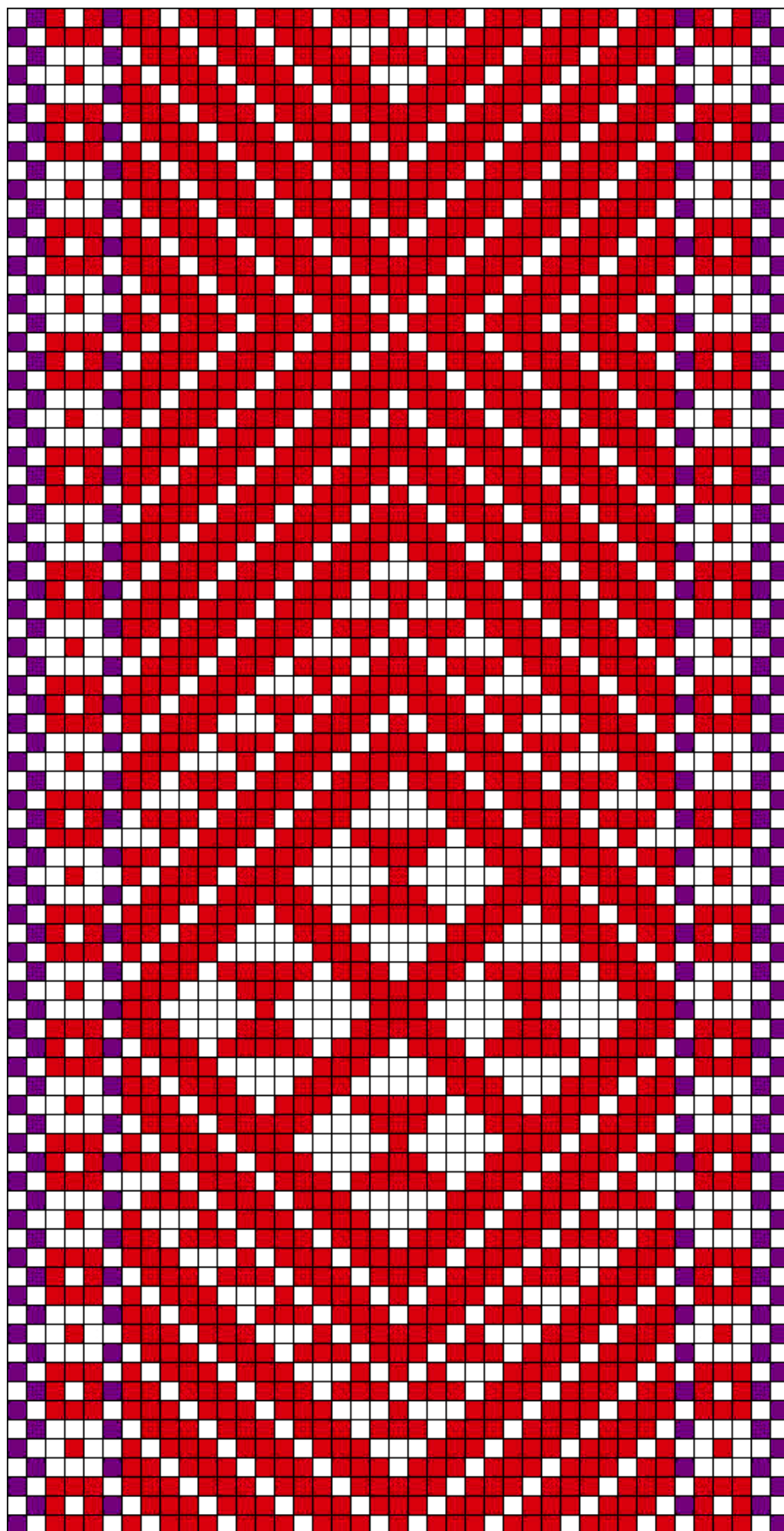

**ERM 18461**

## 1.101 Helme ERM 18461

- **Materjal:** madarapunane ja tumelilla villane lõng, taustalõim linane.
- **Mõõdud:** 5,2 x 218 cm, narmad 14 cm.
- **Kirjeldus:** *Ööke (Aliide Anton 1917.a: ööke 10-15 a. eest tarvitusest üleüldiselt kadunud, aga mõned vanemad inimesed tarvitavad veel praegugi riiete all keha ümber)* Helme khk, Riidaja v, Vastlu t, vöö sel ajal 30.a. vana.

- **Rakendus:**

2 linast lõnga  
2 tumelillat lõnga  
2 linast lõnga  
1 madarapunane lõng  
1 linane lõng  
1 madarapunane lõng  
1 linane lõng  
1 madarapunane lõng  
2 linast lõnga  
1 tumelilla lõng

**29 x**

**2 linast lõnga**  
**1 madarapunane lõng**

2 linast lõnga  
1 tumelilla lõng  
2 linast lõnga  
1 madarapunane lõng  
1 linane lõng  
1 madarapunane lõng  
1 linane lõng  
1 madarapunane lõng  
2 linast lõnga  
2 tumelillat lõnga  
2 linast lõnga

## **ERM – Kustutatud**

**1.102 Helme ERM 3326**

- **Kirjeldus:** *Ööke koetud* Helme khk, Riidaja v. Kinkis Anna Nigen Helme khk, Kaubi t. Kogutud 1911.a, vöö sel ajal 15.a. vana.

**1.103 Helme ERM 3332**

- **Kirjeldus:** *Ööke koetud* Helme khk ja v. Kinkis Ann Timpmann Helme khk, Hummuli v, Mati t. Kogutud 1911.a, vöö sel ajal 15.a. vana.

**1.104 Helme ERM 3334**

- **Kirjeldus:** *Ööke koetud* Helme khk, Ala v, Musti t. Kinkis Miina Einer Helme khk. Kogutud 1911.a, vöö sel ajal 80.a. vana.

**1.105 Helme ERM 3352**

- **Kirjeldus:** *Ööke koetud* Helme khk, Riidaja v. Kinkis Anna Anton Riidaja v, Kure t. Kogutud 1911.a.

**1.106 Helme ERM 3360**

- **Kirjeldus:** *Ööke koetud* Tõrvas. Kinkis Minna Piidu Helme khk, Metsa v. Kogutud 1911.a, vöö sel ajal 25.a. vana.

**1.107 Helme ERM 3385**

- **Kirjeldus:** *Ööke koetud* Tarvastu khk, Vana-Suislepi v, Kulla t. Kinkis Mai Taul Helme khk, Riidaja v, Kuldi t. Kogutud 1911.a, vöö sel ajal 60.a. vana.

# ERM Liivimaa

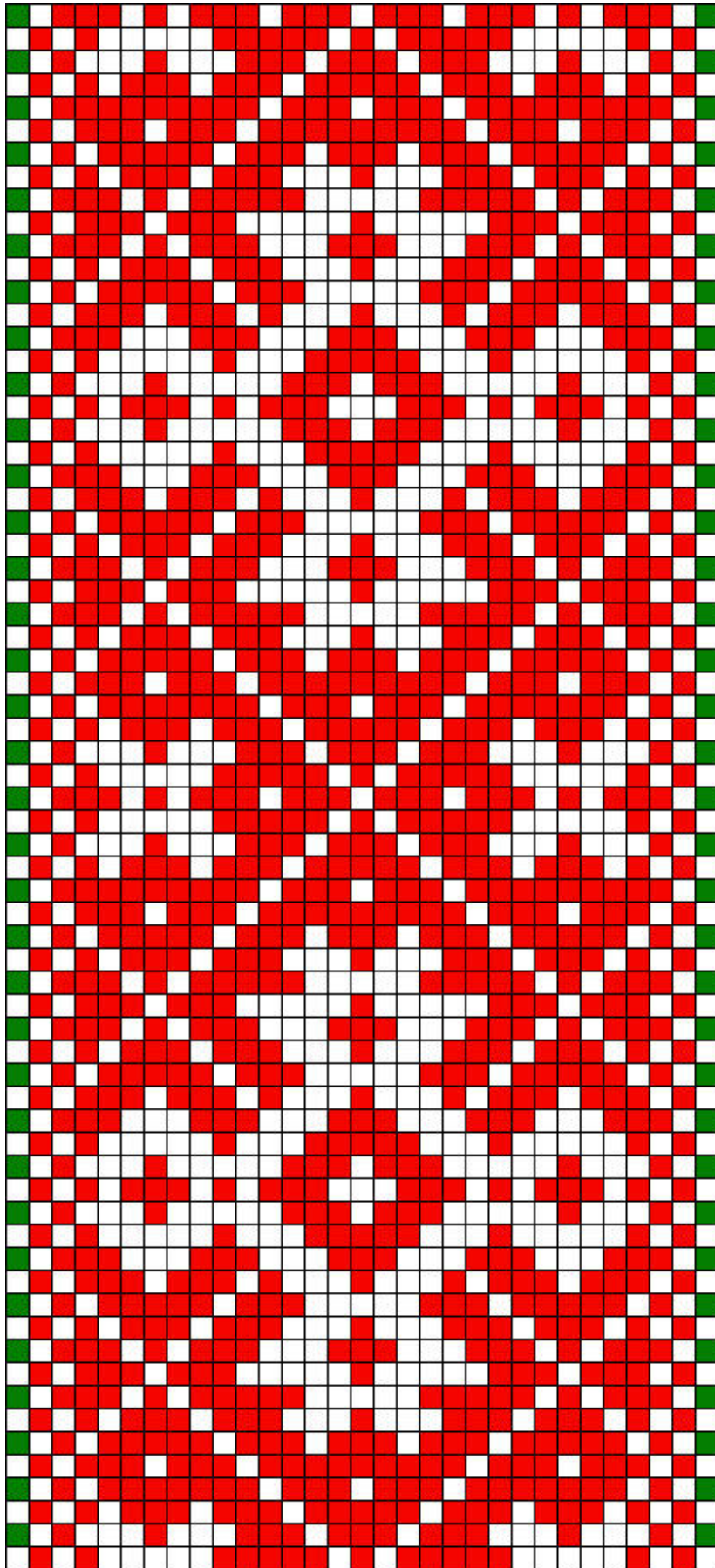

**ERM A 290:990**

## 1.108 Liivimaa ERM A 290:990

- **Materjal:** punane ja roheline villane lõng, taustalõim linane.
- **Mõõdud:** 3,5 x 220 cm.
- **Kirjeldus:** Naiste vöö-*pael*.
- **Rakendus:**

1 roheline lõng  
2 linast lõnga  
2 punast lõnga

**25 x**

**2 linast lõnga**  
**1 punane lõng**

2 linast lõnga  
2 punast lõnga  
2 linast lõnga  
1 roheline lõng

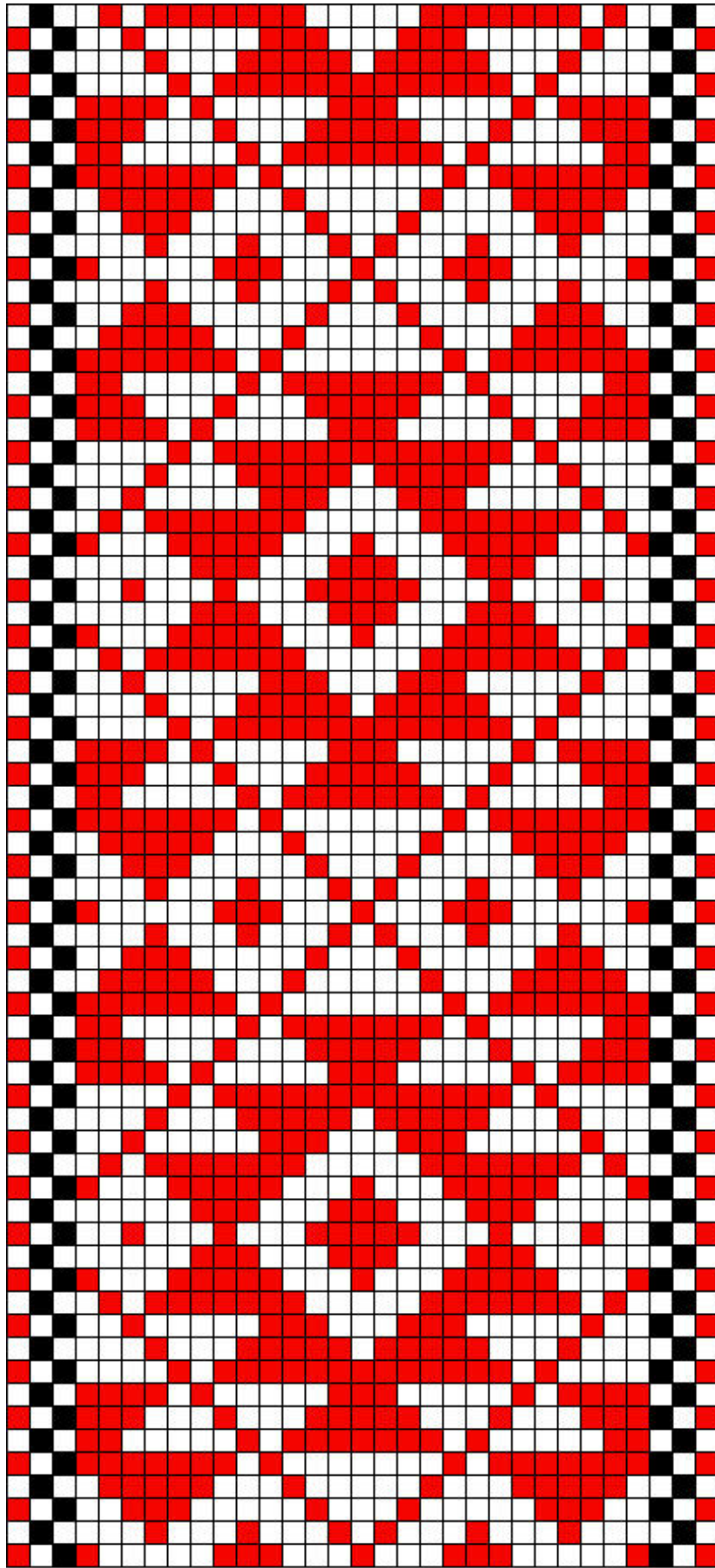

**ERM A 290:992**



## 1.109 Liivimaa ERM A 290:992

- **Materjal:** punane ja must villane lõng, taustalõim linane.
- **Mõõdud:** 3,3 x 249 cm.
- **Kirjeldus:** Naiste *vöö-pael*.
- **Rakendus:**

1 punane lõng  
2 linast lõnga  
2 musta lõnga

**25 x**

**2 linast lõnga**  
**1 punane lõng**

2 linast lõnga  
2 musta lõnga  
2 linast lõnga  
1 punane lõng

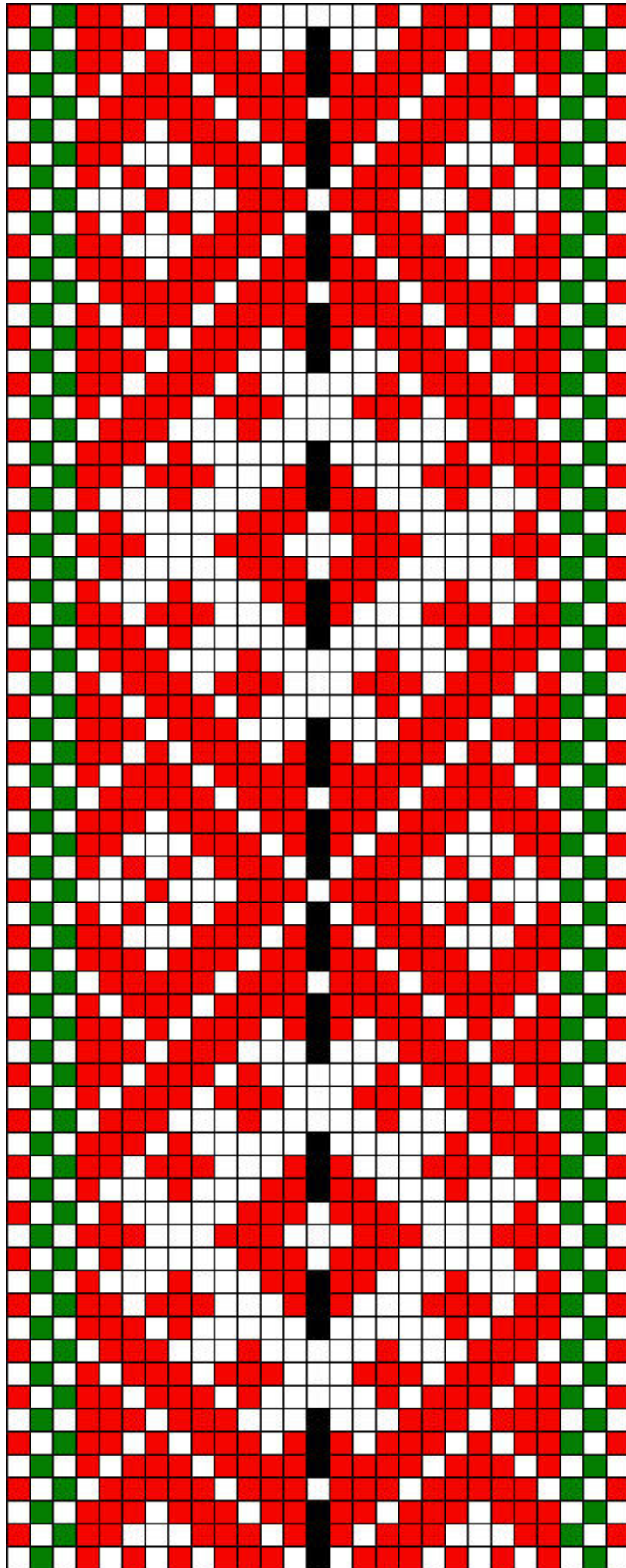

**ERM A 290:984**

## 1.110 Liivimaa ERM A 290:984

- **Materjal:** punane, roheline ja must villane lõng, taustalõim linane.
- **Mõõdud:** 3,3 x 228 cm.
- **Kirjeldus:** Naiste vöö-*pael*.
- **Rakendus:**

1 punane lõng  
2 linast lõnga  
2 rohelist lõnga

**10 x**

**2 linast lõnga**  
**1 punane lõng**

2 linast lõnga  
1 must lõng

**10 x**

**2 linast lõnga**  
**1 punane lõng**

2 linast lõnga  
2 rohelist lõnga  
2 linast lõnga  
1 punane lõng

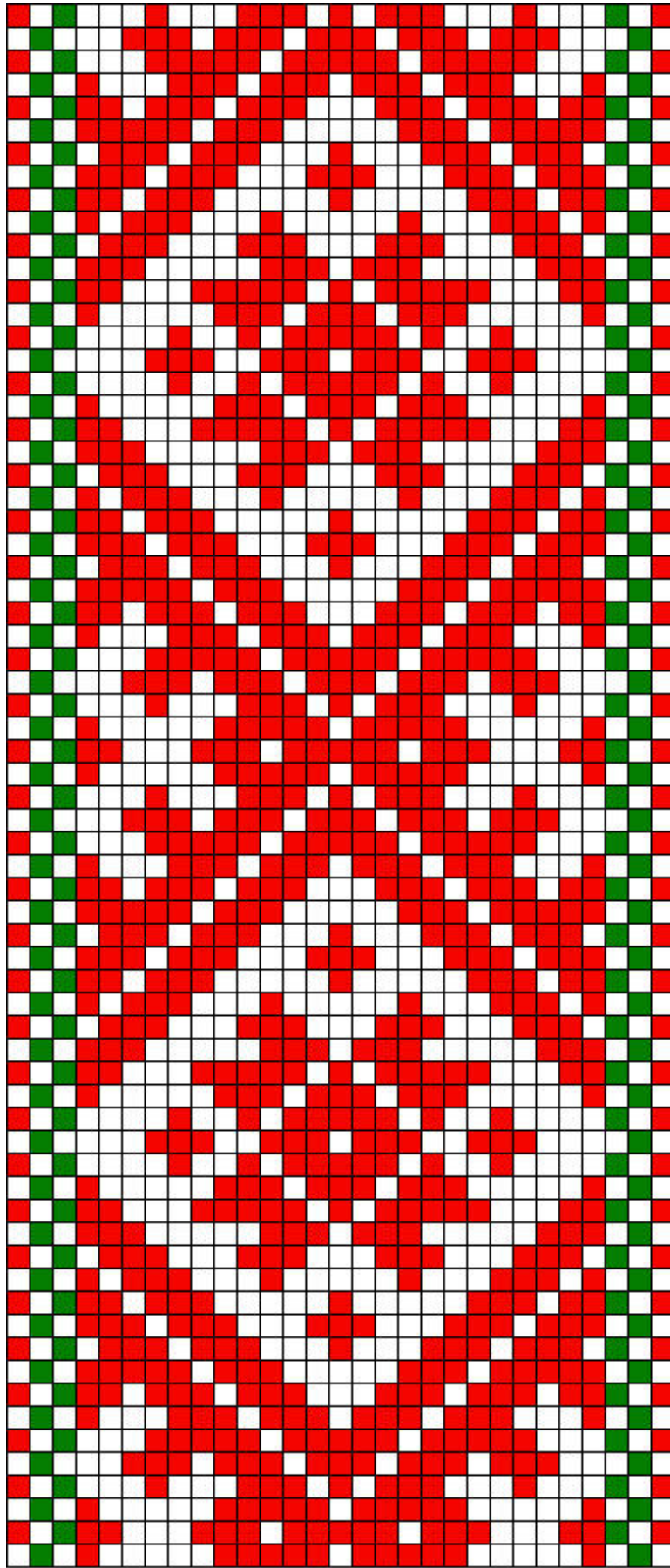

**ERM A 290:985**

## 1.111 Liivimaa ERM A 290:985

- **Materjal:** punane ja roheline villane lõng, taustalõim linane.
- **Mõõdud:** 3 x 228 cm.
- **Kirjeldus:** Naiste *vöö-pael*.
- **Rakendus:**

1 punane lõng  
2 linast lõnga  
2 rohelist lõnga

**23 x**

**2 linast lõnga**  
**1 punane lõng**

2 linast lõnga  
2 rohelist lõnga  
2 linast lõnga  
1 punane lõng

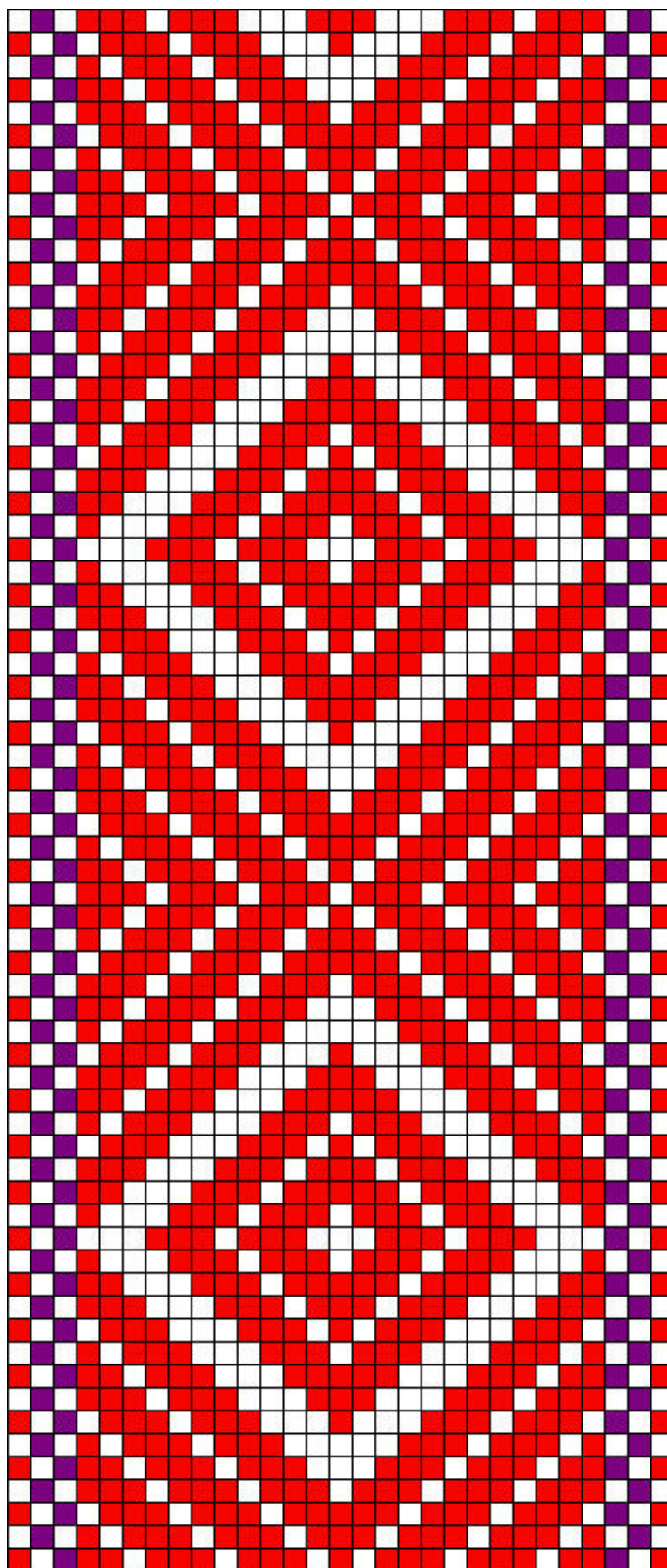

**ERM A 290:988**

## 1.112 Liivimaa ERM A 290:988

- **Materjal:** punane ja lilla villane lõng, taustalõim linane.
- **Mõõdud:** 4 x 244 cm.
- **Kirjeldus:** Naiste *vöö-pael*.
- **Rakendus:**

1 punane lõng  
2 linast lõnga  
2 lillat lõnga

**23 x**

**2 linast lõnga**  
**1 punane lõng**

2 linast lõnga  
2 lillat lõnga  
2 linast lõnga  
1 punane lõng

# Erakogud



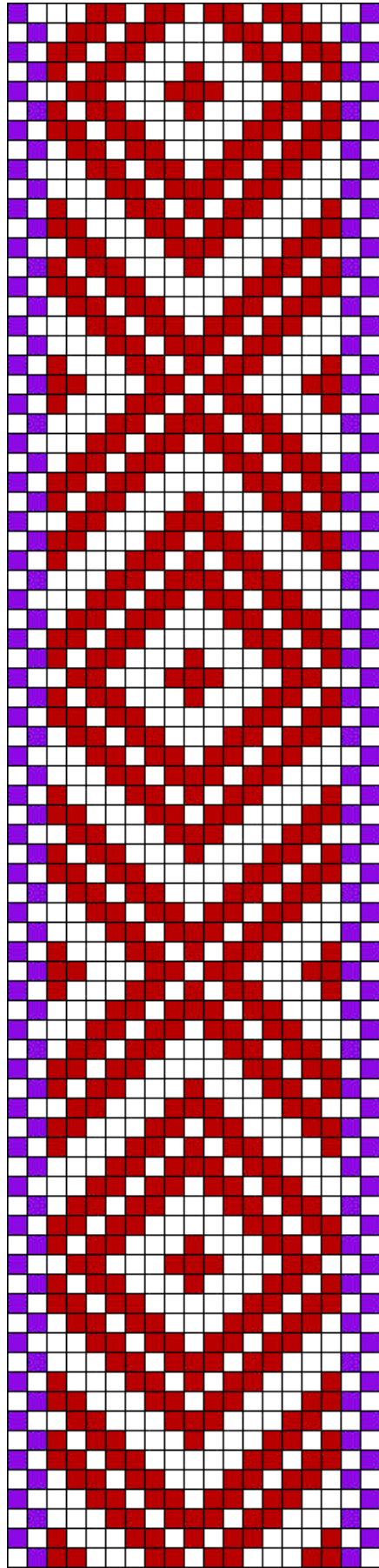

**Helju Altement – kiri 1**

### 1.113 Helju Altement – kiri 1

- **Materjal:** tumepunane ja lilla villane lõng, taustalõim linane.
- **Mõõdud:** 3,5 x 176 cm, narmad 20 cm.
- **Kirjeldus:** Tõrva linn, erakogu, vöö kirja joonistas Liivi Orav 2010.a.
- **Rakendus:**

2 linast lõnga  
2 lillat lõnga

15 x

**2 linast lõnga**  
**1 tumepunane lõng**

2 linast lõnga  
2 lillat lõnga

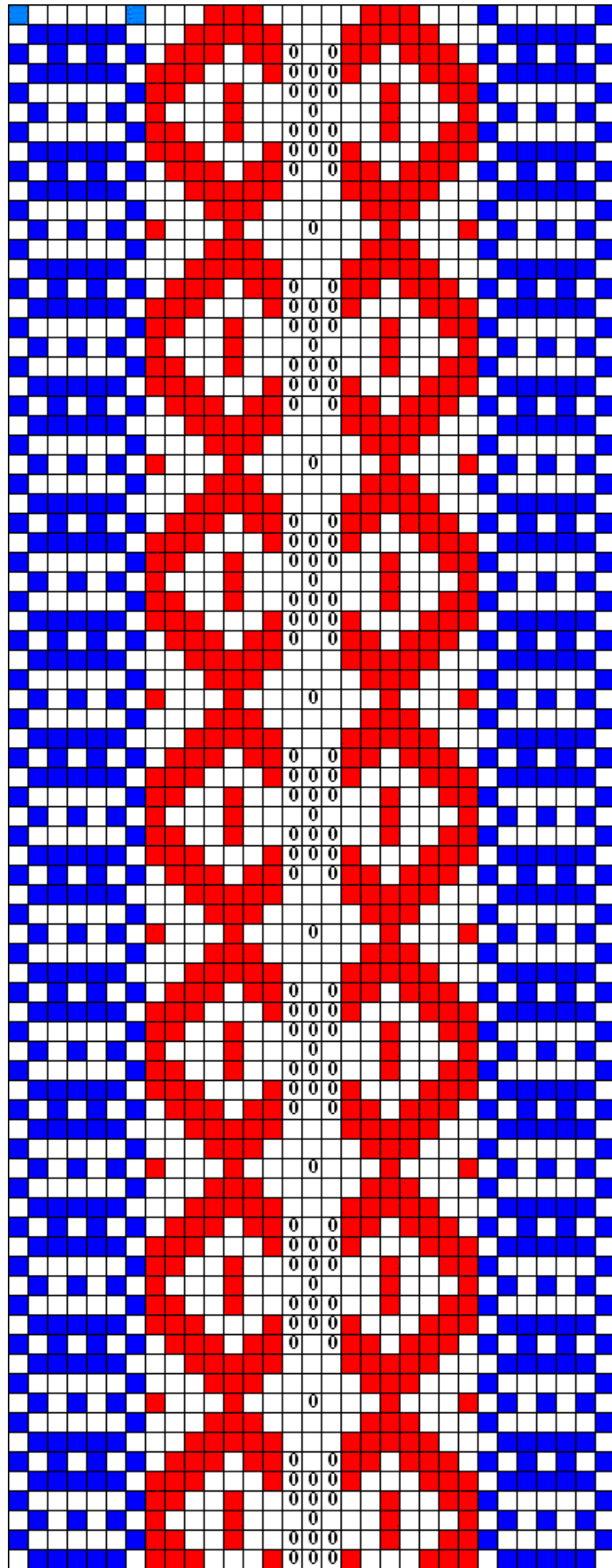

**Helju Altement – kiri 2**

## 1.114 Helju Altement – kiri 2

- **Materjal:** punane, 0 - valge ja erksinine villane lõng, taustalõim linane.
- **Mõõdud:** 5 x 276 cm, narmad 10 cm.
- **Kirjeldus:** Tõrva linn, erakogu, vöö kirja joonistas Liivi Orav 2010.a.
- **Rakendus:**

1 erksinine lõng  
2 linast lõnga  
1 erksinine lõng  
1 linane lõng  
1 erksinine lõng  
1 linane lõng  
1 erksinine lõng  
1 linane lõng  
1 erksinine lõng  
1 linane lõng  
1 erksinine lõng  
2 linast lõnga  
1 erksinine lõng

**7 x**

**2 linast lõnga**  
**1 punane lõng**

**3 x**

**2 linast lõnga**  
**1 valge lõng**

**7 x**

**2 linast lõnga**  
**1 punane lõng**

2 linast lõnga  
1 erksinine lõng  
2 linast lõnga  
1 erksinine lõng  
1 linane lõng  
1 erksinine lõng  
1 linane lõng  
1 erksinine lõng  
1 linane lõng  
1 erksinine lõng  
1 linane lõng  
1 erksinine lõng  
2 linast lõnga  
1 erksinine lõng

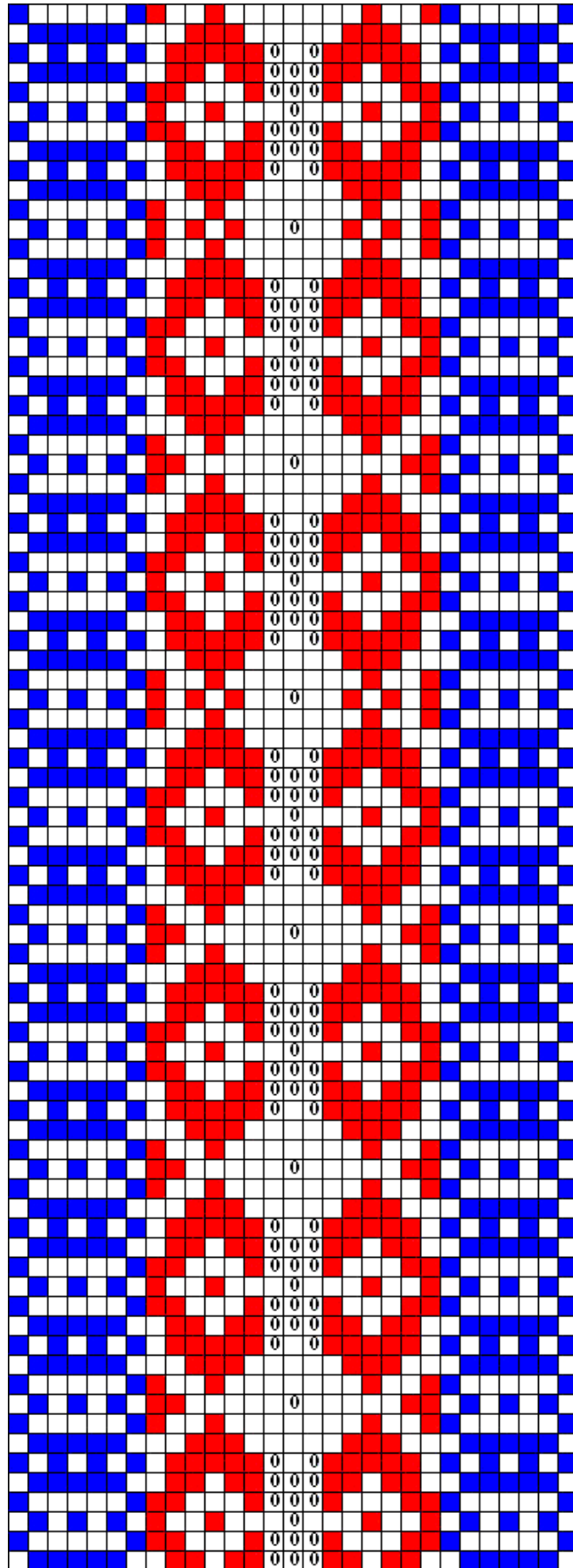

Helju Altement – kiri 3 (kohandatud)

### 1.115 Helju Altement – kiri 3 (kohandatud)

- **Materjal:** punane, 0 - valge ja erksinine villane lõng, taustalõim linane.
- **Mõõdud:** 5 x 276 cm, narmad 10 cm.
- **Kirjeldus:** Tõrva linn, erakogu, vöö (kiri 2) kirja kohandas Liivi Orav 2010.a.
- **Rakendus:**

1 erksinine lõng  
2 linast lõnga  
1 erksinine lõng  
1 linane lõng  
1 erksinine lõng  
1 linane lõng  
1 erksinine lõng  
1 linane lõng  
1 erksinine lõng  
1 linane lõng  
1 erksinine lõng  
2 linast lõnga  
1 erksinine lõng

**7 x**

**2 linast lõnga**  
**1 punane lõng**

**3 x**

**2 linast lõnga**  
**1 valge lõng**

**7 x**

**2 linast lõnga**  
**1 punane lõng**

2 linast lõnga  
1 erksinine lõng  
2 linast lõnga  
1 erksinine lõng  
1 linane lõng  
1 erksinine lõng  
1 linane lõng  
1 erksinine lõng  
1 linane lõng  
1 erksinine lõng  
1 linane lõng  
1 erksinine lõng  
2 linast lõnga  
1 erksinine lõng

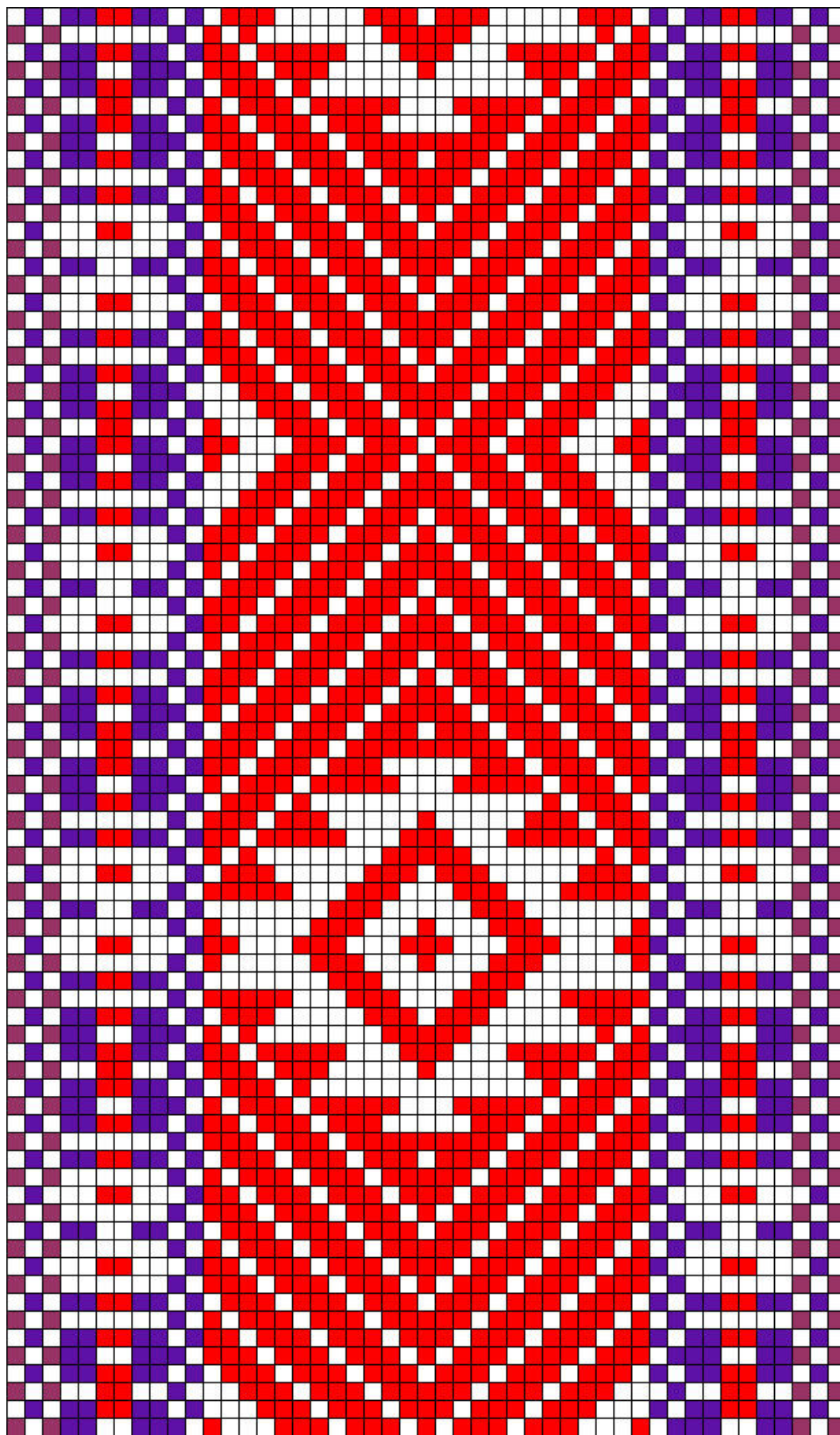

**Hilda Mikk – kiri 1**

## 1.116 Hilda Mikk – kiri 1

- **Materjal:** punane, punakaslilla ja erelilla villane lõng, taustalõim linane.
- **Mõõdud:** 6,5 x 241 cm.
- **Kirjeldus:** Erakogu, vöö kirja joonistas Liivi Orav 2010.a. Olevat Helme meeste vöö?
- **Rakendus:**

1 punakaslilla lõng  
2 linast lõnga  
1 erelilla lõng  
1 punakaslilla lõng  
2 linast lõnga  
1 erelilla lõng  
1 linane lõng  
1 erelilla lõng  
1 linane lõng  
1 punane lõng  
1 linane lõng  
1 punane lõng  
1 linane lõng  
1 erelilla lõng  
1 linane lõng  
1 erelilla lõng  
2 linast lõnga  
2 erelillat lõnga

2 linast lõnga  
1 punakaslilla lõng

**25 x**

**2 linast lõnga**  
**1 punane lõng**

2 linast lõnga  
2 erelillat lõnga  
2 linast lõnga  
1 erelilla lõng  
1 linane lõng  
1 erelilla lõng  
1 linane lõng  
1 punane lõng  
1 linane lõng  
1 punane lõng  
1 linane lõng  
1 erelilla lõng  
1 linane lõng  
1 erelilla lõng  
2 linast lõnga  
1 punakaslilla lõng  
1 erelilla lõng



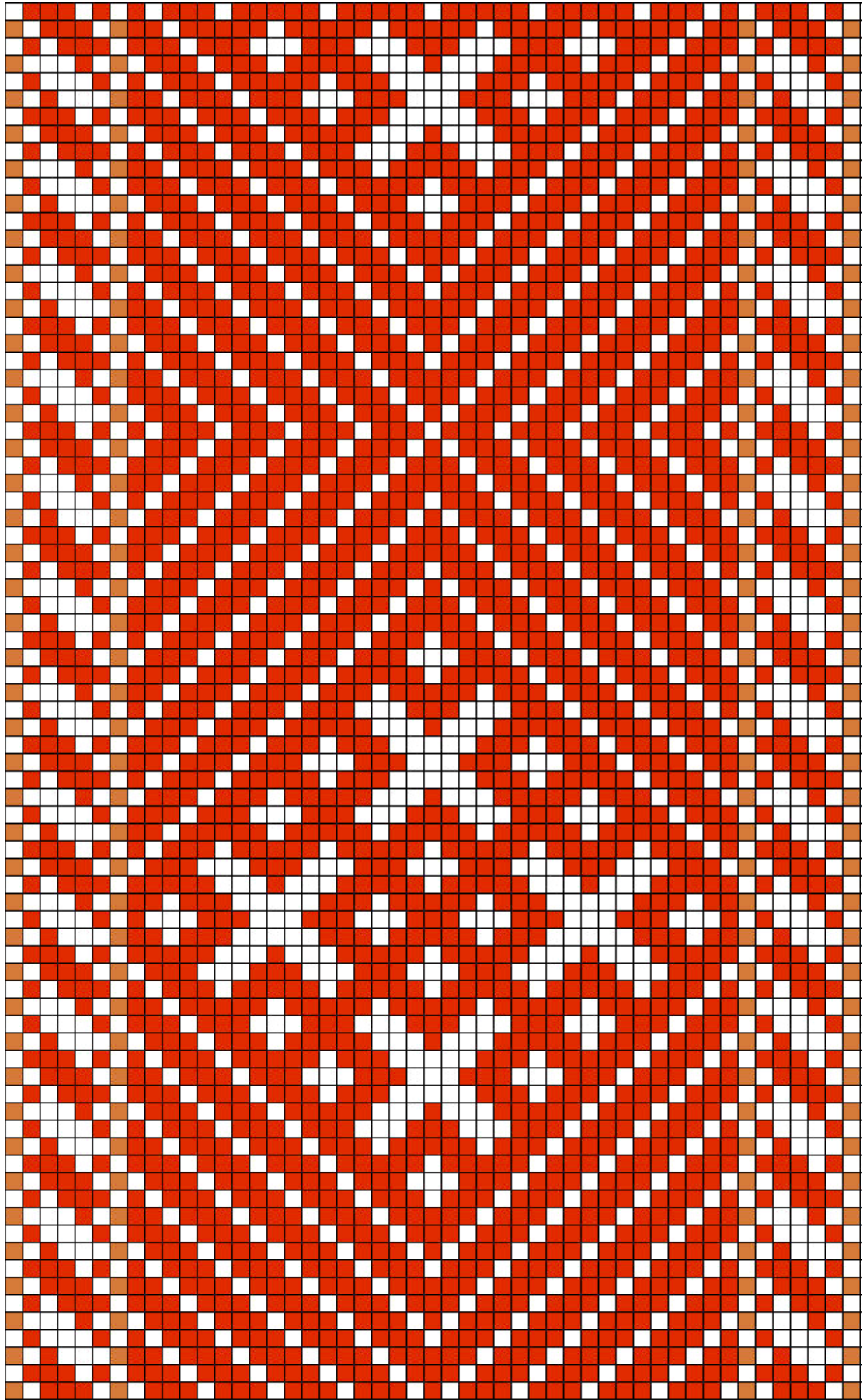

**Hilda Mikk – kiri 2**

## 1.117 Hilda Mikk – kiri 2

- **Materjal:** roostepunane ja helepruun villane lõng, taustalõim linane.
- **Mõõdud:** 5,2 x 220 cm, narmad 10 cm.
- **Kirjeldus:** Erakogu, vöö kirja joonistas Liivi Orav 2010.a.
- **Rakendus:**

2 linast lõnga  
1 helepruun lõng  
1 roostepunane lõng  
2 linast lõnga  
1 roostepunane lõng  
2 linast lõnga  
1 roostepunane lõng  
2 linast lõnga  
1 roostepunane lõng  
2 linast lõnga  
1 roostepunane lõng  
1 helepruun lõng

**35 x**

**2 linast lõnga**  
**1 roostepunane lõng**

2 linast lõnga  
1 helepruun lõng  
1 roostepunane lõng  
2 linast lõnga  
1 roostepunane lõng  
2 linast lõnga  
1 roostepunane lõng  
2 linast lõnga  
1 roostepunane lõng  
2 linast lõnga  
1 helepruun lõng  
2 linast lõnga

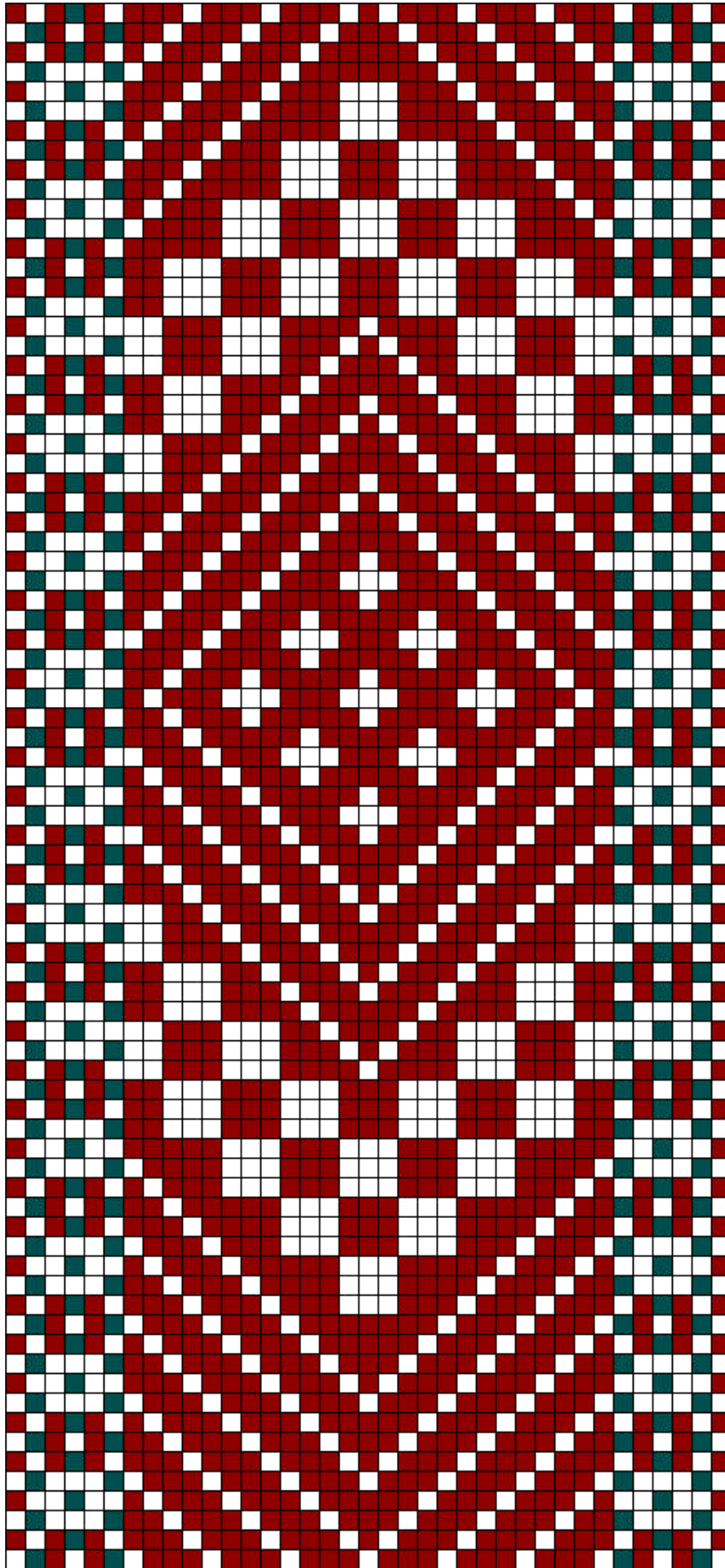

**Rutt Reinaste – kiri**

## 1.118 Rutt Reinaste – kiri

- **Materjal:** tume kirsipunane ja tume sinakasroheline villane lõng, taustalõim linane.
- **Mõõdud:** 4,2 x 210 cm, narmad 16 cm.
- **Kirjeldus:** Erakogu, vöö kirja joonistas Liivi Orav 2010.a.
- **Rakendus:**

2 linast lõnga  
1 kirsipunane lõng  
1 sinakasroheline lõng  
2 linast lõnga  
1 kirsipunane lõng  
1 linane lõng  
1 sinakasroheline lõng  
1 linane lõng  
1 kirsipunane lõng  
2 linast lõnga  
1 sinakasroheline lõng

**25 x**

**2 linast lõnga**  
**1 kirsipunane lõng**

2 linast lõnga  
1 sinakasroheline lõng  
2 linast lõnga  
1 kirsipunane lõng  
1 linane lõng  
1 sinakasroheline lõng  
1 linane lõng  
1 kirsipunane lõng  
2 linast lõnga  
1 sinakasroheline lõng  
1 kirsipunane lõng  
2 linast lõnga

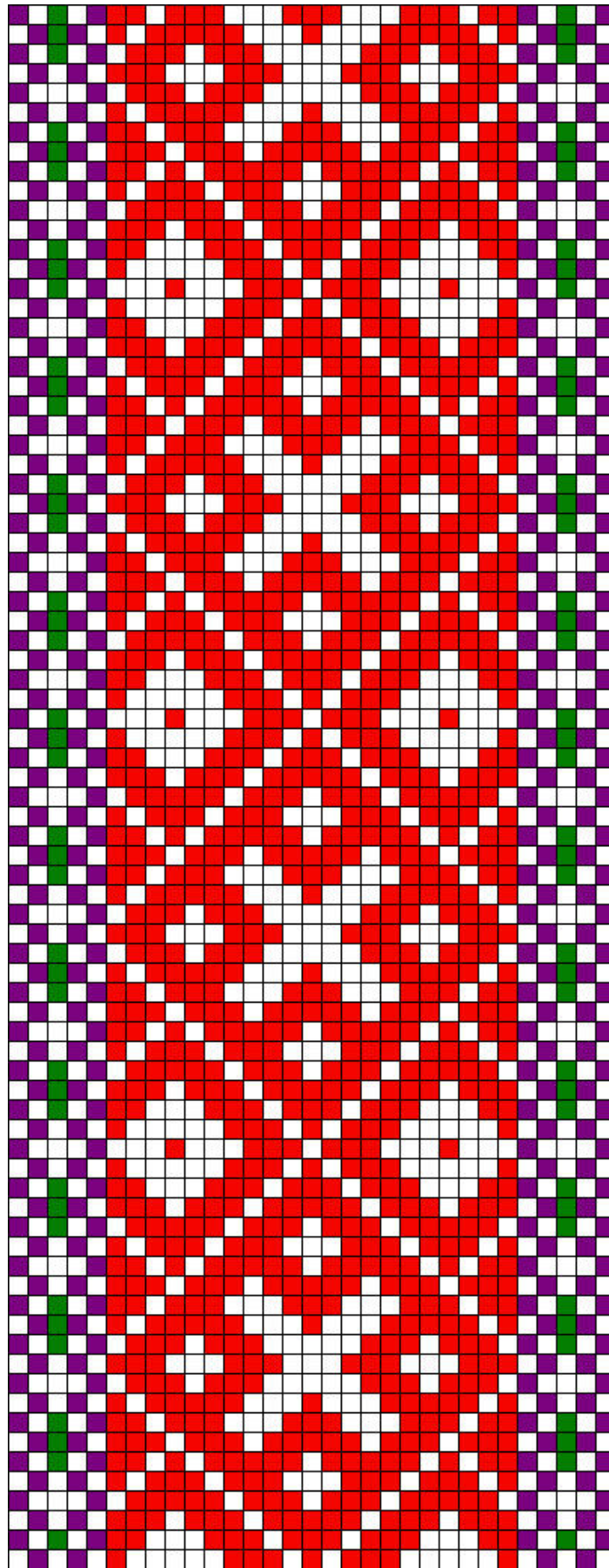

Linda Nepp – kiri 1

## 1.119 Linda Nepp – kiri 1

- **Materjal:** punane, erelilla ja roheline villane lõng, taustalõim linane.
- **Mõõdud:** 5 x 251 cm, narmad 15 cm.
- **Kirjeldus:** Erakogu, kuulub Linda Nepp'i ema-ema Ann Tauk'ile (neiuna Margusson), arvatav vanus 150.a. Vöö kirja joonistas Liivi Orav 2010.a.

- **Rakendus:**

2 linast lõnga  
2 erelillat lõnga  
2 linast lõnga  
1 roheline lõng  
2 linast lõnga  
2 erelillat lõnga

**21 x**

**2 linast lõnga**  
**1 punane lõng**

2 linast lõnga  
2 erelillat lõnga  
2 linast lõnga  
1 punane lõng  
2 linast lõnga  
2 erelillat lõnga  
2 linast lõnga

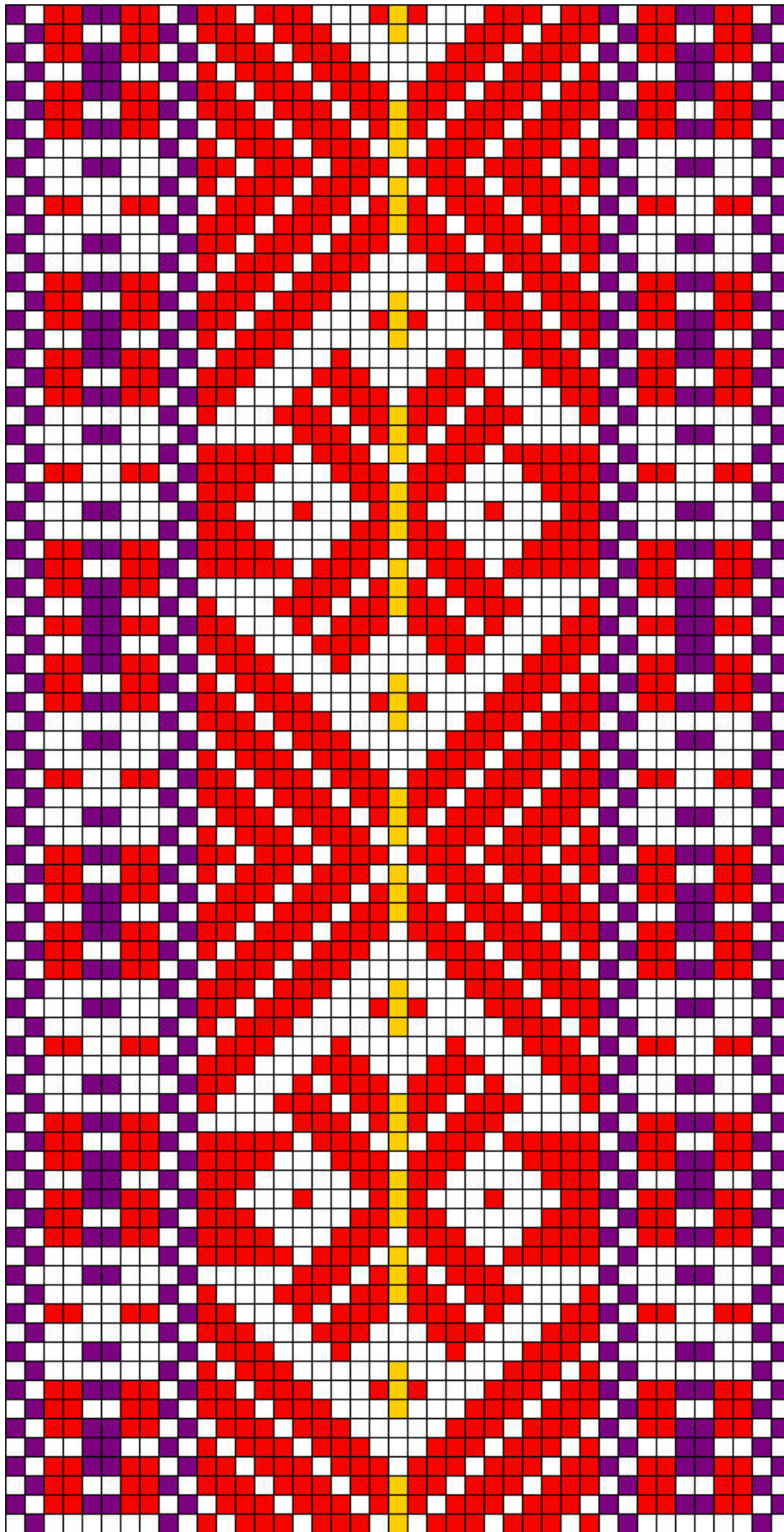

Linda Nepp – kiri 2

## 1.120 Linda Nepp – kiri 2

- **Materjal:** punane, erelilla ja kollane villane lõng, taustalõim linane.
- **Mõõdud:** 5,5 x 115 cm (vöökatke).
- **Kirjeldus:** Erakogu, kuulus Linda Nepp'i ema-ema-ema Liisa Margusson'le (neiuna Utsar). Vöö kirja joonistas Liivi Orav 2010.a.

- **Rakendus:**

2 linast lõnga  
2 erelillat lõnga  
2 linast lõnga  
1 punane lõng  
1 linane lõng  
1 punane lõng  
1 erelilla lõng  
1 linane lõng  
1 erelilla lõng  
1 linane lõng  
1 punane lõng  
1 linane lõng  
1 punane lõng  
2 linast lõnga  
2 erelillat lõnga

1 linane lõng  
1 punane lõng  
1 linane lõng  
1 punane lõng  
2 linast lõnga  
2 erelillat lõnga  
2 linast lõnga

**10 x**

**2 linast lõnga**  
**1 punane lõng**

2 linast lõnga  
1 kollane lõng

**10 x**

**2 linast lõnga**  
**1 punane lõng**

2 linast lõnga  
2 erelillat lõnga  
2 linast lõnga  
1 punane lõng  
2 linast lõnga  
2 erelillat lõnga  
1 linane lõng  
1 punane lõng  
1 erelilla lõng  
1 linane lõng  
1 erelilla lõng



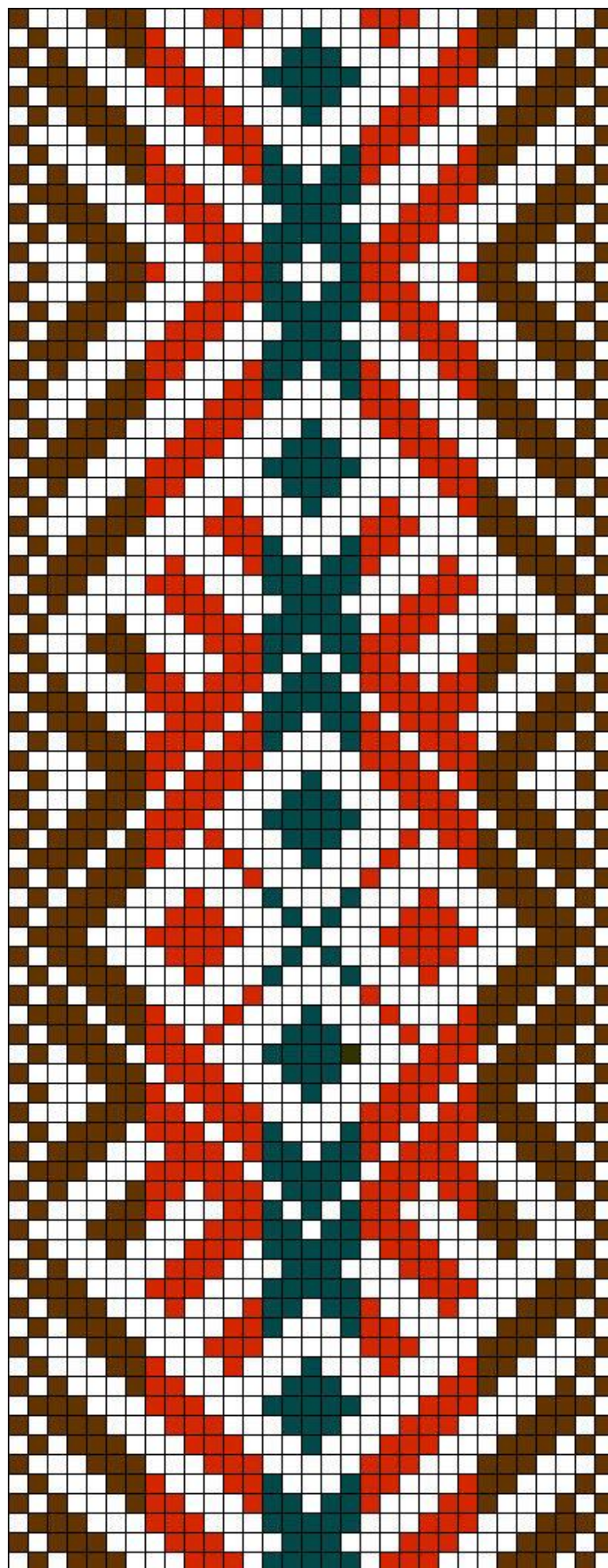

Linda Nepp – kiri 3

### 1.121 Linda Nepp – kiri 3

- **Materjal:** roostepunane, tumepruun ja tumeroheline villane lõng, taustalõim linane.
- **Mõõdud:** 2,9 x 93 cm (vöökatke).
- **Kirjeldus:** Erakogu, kuulus Linda Nepp'i ema-ema Ann Tauk'ile (neiuna Margusson). Vöö kirja joonistas Liivi Orav 2010.a.

- **Rakendus:**

2 linast lõnga  
2 tumepruuni lõnga

5 x  
2 linast lõnga  
1 tumepruun lõng

6 x  
2 linast lõnga  
1 roostepunane lõng

5 x  
2 linast lõnga  
1 tumeroheline lõng

6 x  
2 linast lõnga  
1 roostepunane lõng

5 x  
2 linast lõnga  
1 tumepruun lõng

2 linast lõnga  
2 tumepruuni lõnga  
2 linast lõnga

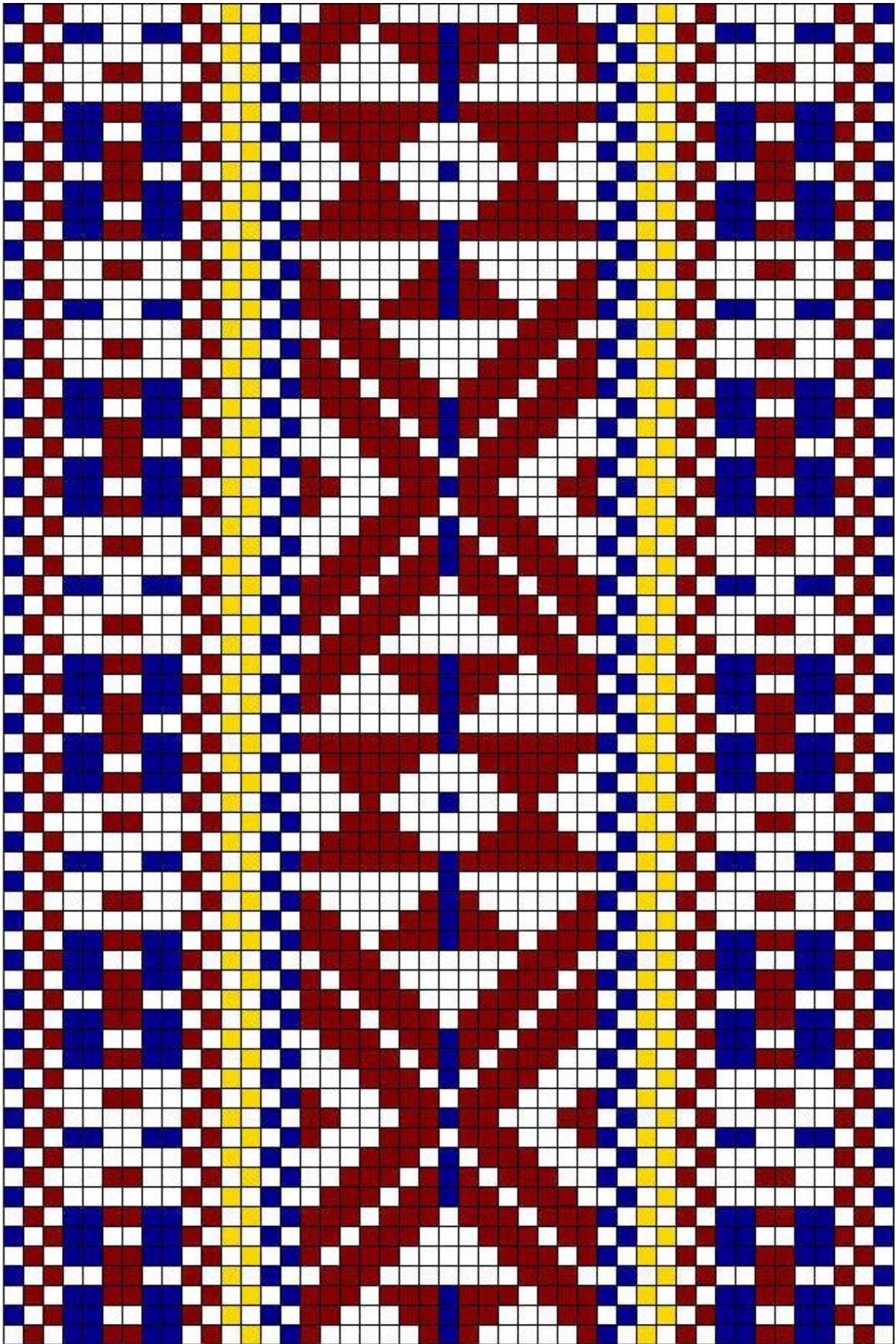

Asta Õim – kiri

## 1.122 Asta Õim – kiri

- **Materjal:** tume kirsipunane, kollane ja potisinine villane lõng, taustalõim hall linane.
- **Mõõdud:** 4,7 x 245 cm.
- **Kirjeldus:** Erakogu, Elviira Passi ja Asta Õim´e vöö, tellitud hiljuti Tõrva rahvakoori kostüümi juurde. Vöö kirja joonistas Liivi Orav 2010.a.

- **Rakendus:**

1 potisinine lõng  
2 linast lõnga  
2 kirsipunast lõnga  
2 linast lõnga  
1 potisinine lõng  
1 linane lõng  
1 potisinine lõng  
1 linane lõng  
1 kirsipunane lõng  
1 linane lõng  
1 kirsipunane lõng  
1 linane lõng  
1 potisinine lõng  
1 linane lõng  
1 potisinine lõng  
2 linast lõnga  
2 kirsipunast lõnga  
2 linast lõnga  
2 kollast lõnga  
2 linast lõnga  
2 potisinist lõnga

7 x

**2 linast lõnga**  
**1 kirsipunane lõng**

2 linast lõnga  
1 potisinine lõng

7 x

**2 linast lõnga**  
**1 kirsipunane lõng**

2 linast lõnga  
2 potisinist lõnga  
2 linast lõnga  
2 kollast lõnga  
2 linast lõnga

2 kirsipunast lõnga  
1 potisinine lõng  
1 linane lõng  
1 potisinine lõng  
1 linane lõng  
1 kirsipunane lõng  
1 linane lõng  
1 kirsipunane lõng  
1 linane lõng  
1 potisinine lõng  
1 linane lõng  
1 potisinine lõng  
2 linast lõnga  
2 kirsipunast lõnga  
2 linast lõnga  
1 potisinine lõng

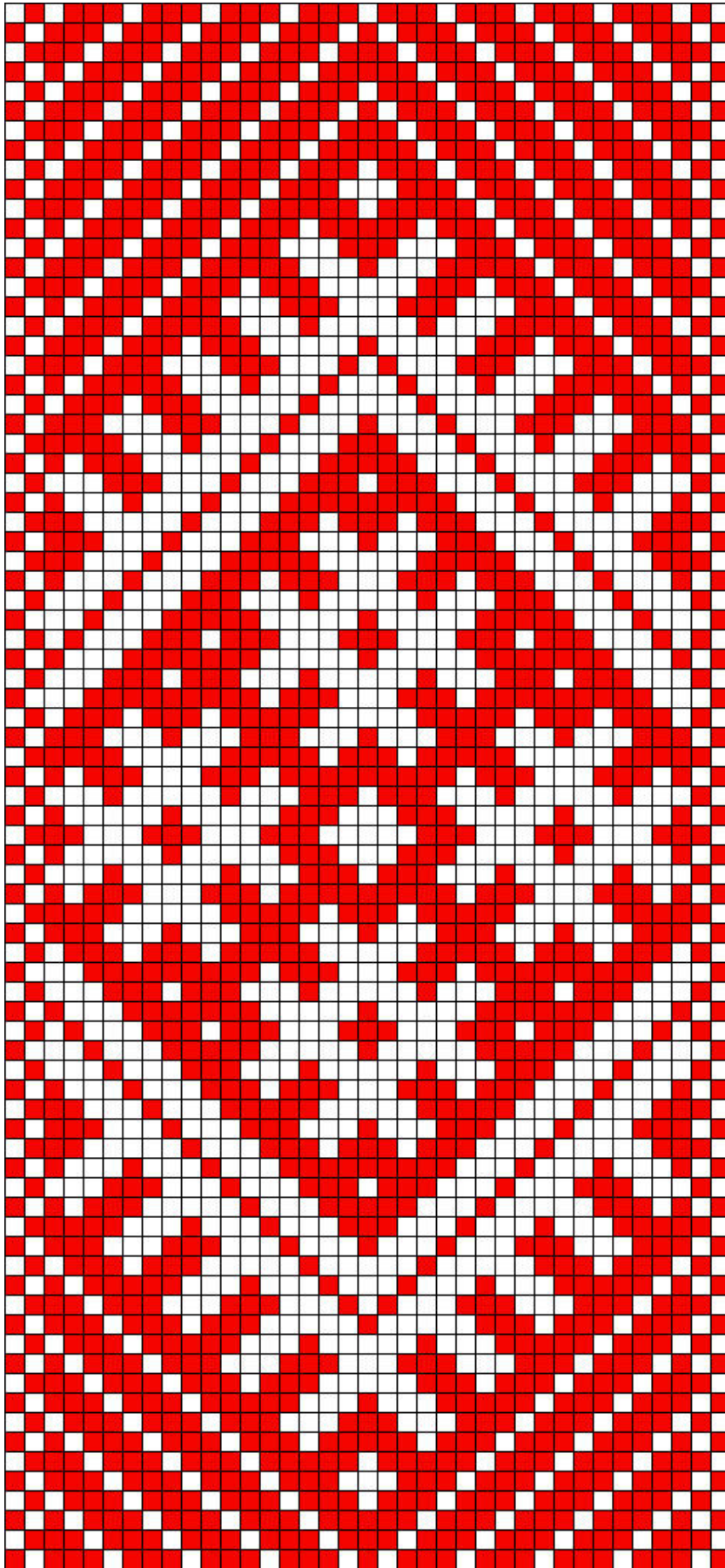

**Margit Lelle – kiri a**

## 1.123 Margit Lelle – kiri a

- **Materjal:** punane villane lõng, taustalõim linane.
- **Mõõdud:** 4,7 x 245 cm.
- **Kirjeldus:** Erakogu, Margit Lelle eksämmalt saadud vöö Pori k, Põdrala v. Vöö kirja joonistas Liivi Orav 2010.a.  
Vöö algus (a).

- **Rakendus:**

2 linast lõnga  
2 punast lõnga

**33 x**

**2 linast lõnga**  
**1 punane lõng**

2 linast lõnga  
2 punast lõnga  
2 linast lõnga

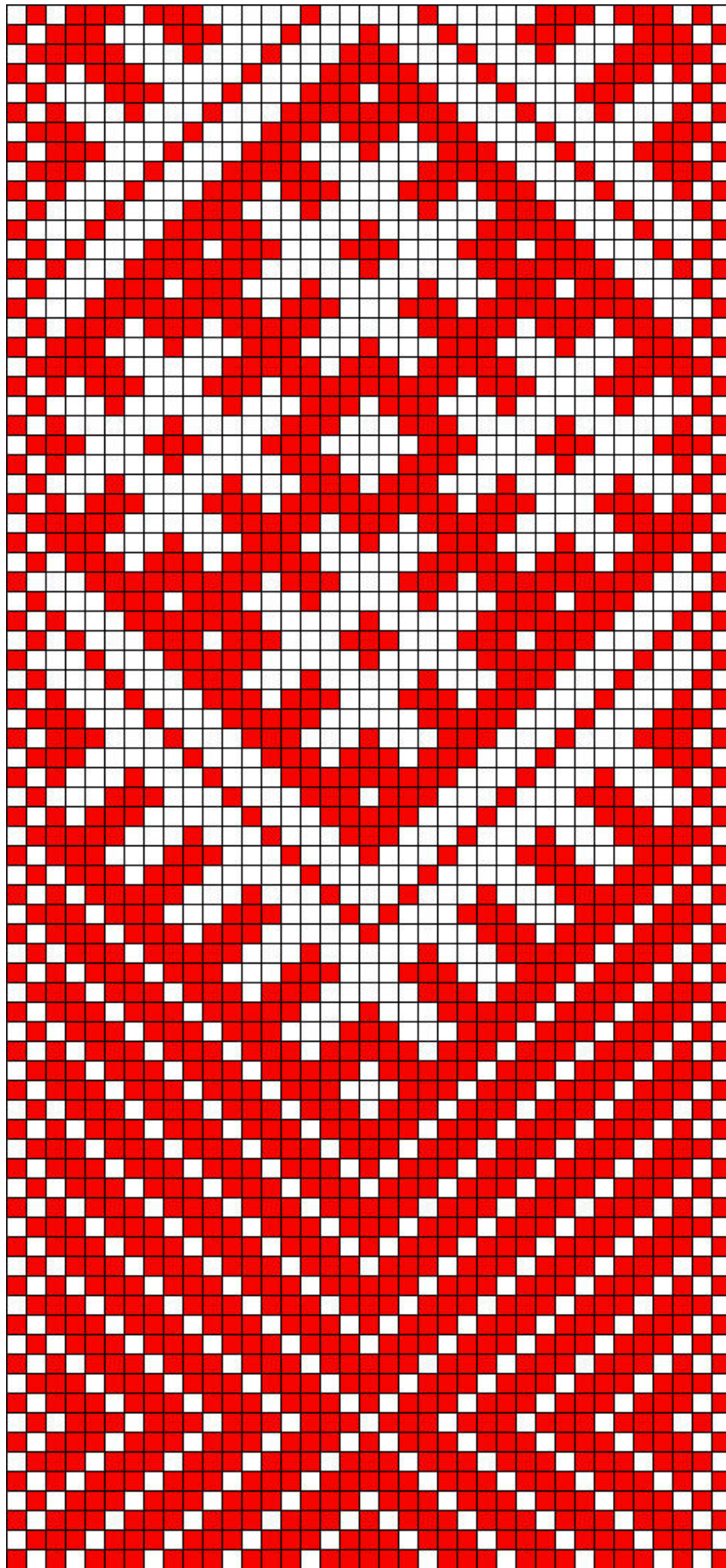

**Margit Lelle – kiri b**

## 1.123 Margit Lelle – kiri b

- **Materjal:** punane villane lõng, taustalõim linane.
- **Mõõdud:** 4,7 x 245 cm.
- **Kirjeldus:** Erakogu, Margit Lelle eksämmalt saadud vöö Pori k, Põdrala v. Vöö kirja joonistas Liivi Orav 2010.a.  
Vöö järg (b).

- **Rakendus:**

2 linast lõnga  
2 punast lõnga

**33 x**

**2 linast lõnga**  
**1 punane lõng**

2 linast lõnga  
2 punast lõnga  
2 linast lõnga



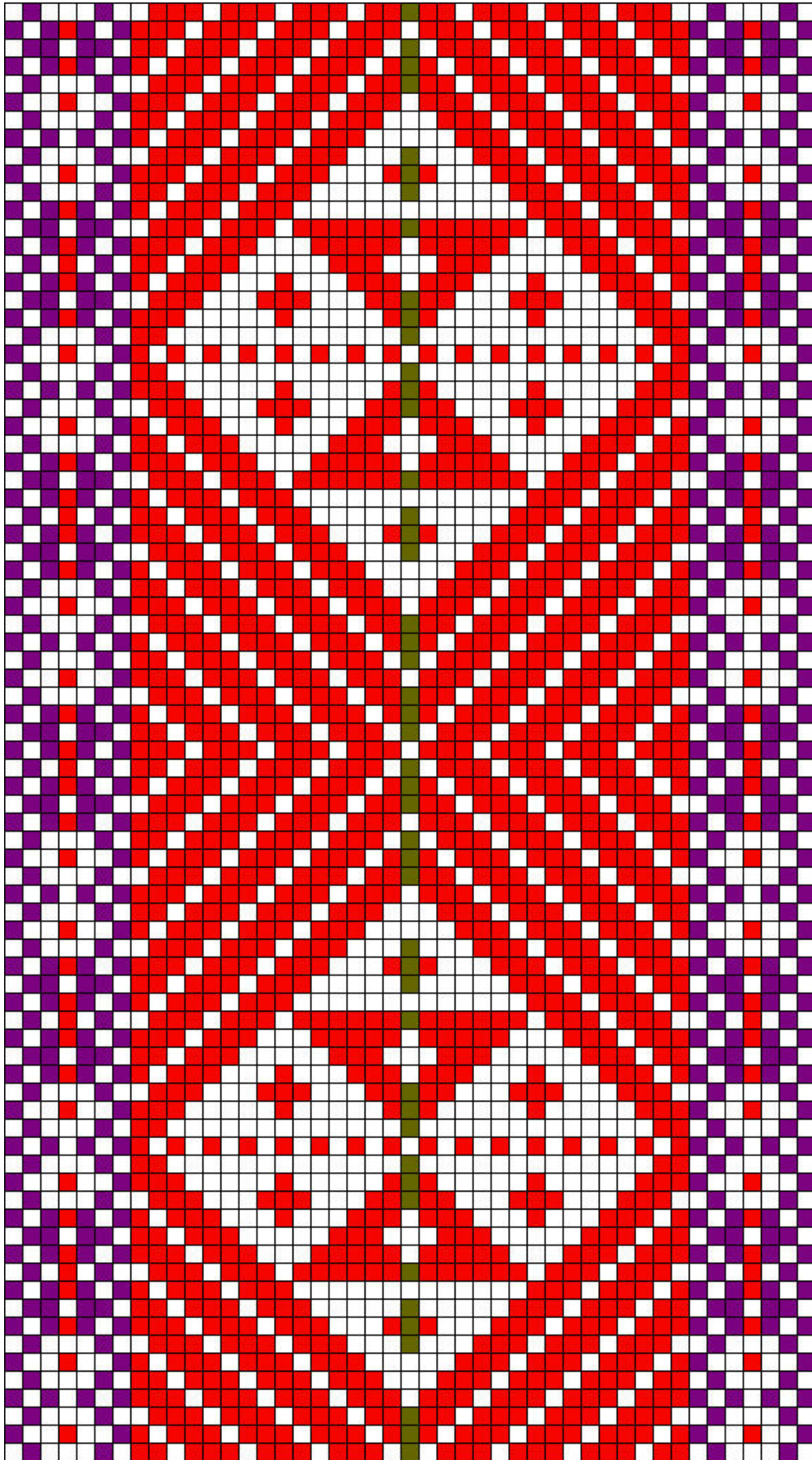

**Aili Kaldma – kiri a**

## 1.124 Aili Kaldma – kiri a

- **Materjal:** punane, lilla ja samblaroheline villane lõng, taustalõim linane.
- **Mõõdud:** 5 x 220 cm, narmad 19 cm.
- **Kirjeldus:** Erakogu, Aili Kaldma ema Salme Karu vöö, arvatavalt 100.a. vana. Vöö kirja joonistas Liivi Orav 2010.a.  
Vöö I pool 53 cm (a).

- **Rakendus:**

2 linast lõnga  
2 lillat lõnga  
2 linast lõnga  
1 lilla lõng  
1 linane lõng  
1 punane lõng  
1 linane lõng  
1 lilla lõng  
2 linast lõnga  
2 lillat lõnga

15 x

**2 linast lõnga**  
**1 punane lõng**

2 linast lõnga  
1 samblaroheline lõng

15 x

**2 linast lõnga**  
**1 punane lõng**

2 linast lõnga  
2 lillat lõnga  
2 linast lõnga  
1 lilla lõng  
1 linane lõng  
1 punane lõng  
1 linane lõng  
1 lilla lõng  
2 linast lõnga  
2 lillat lõnga  
2 linast lõnga

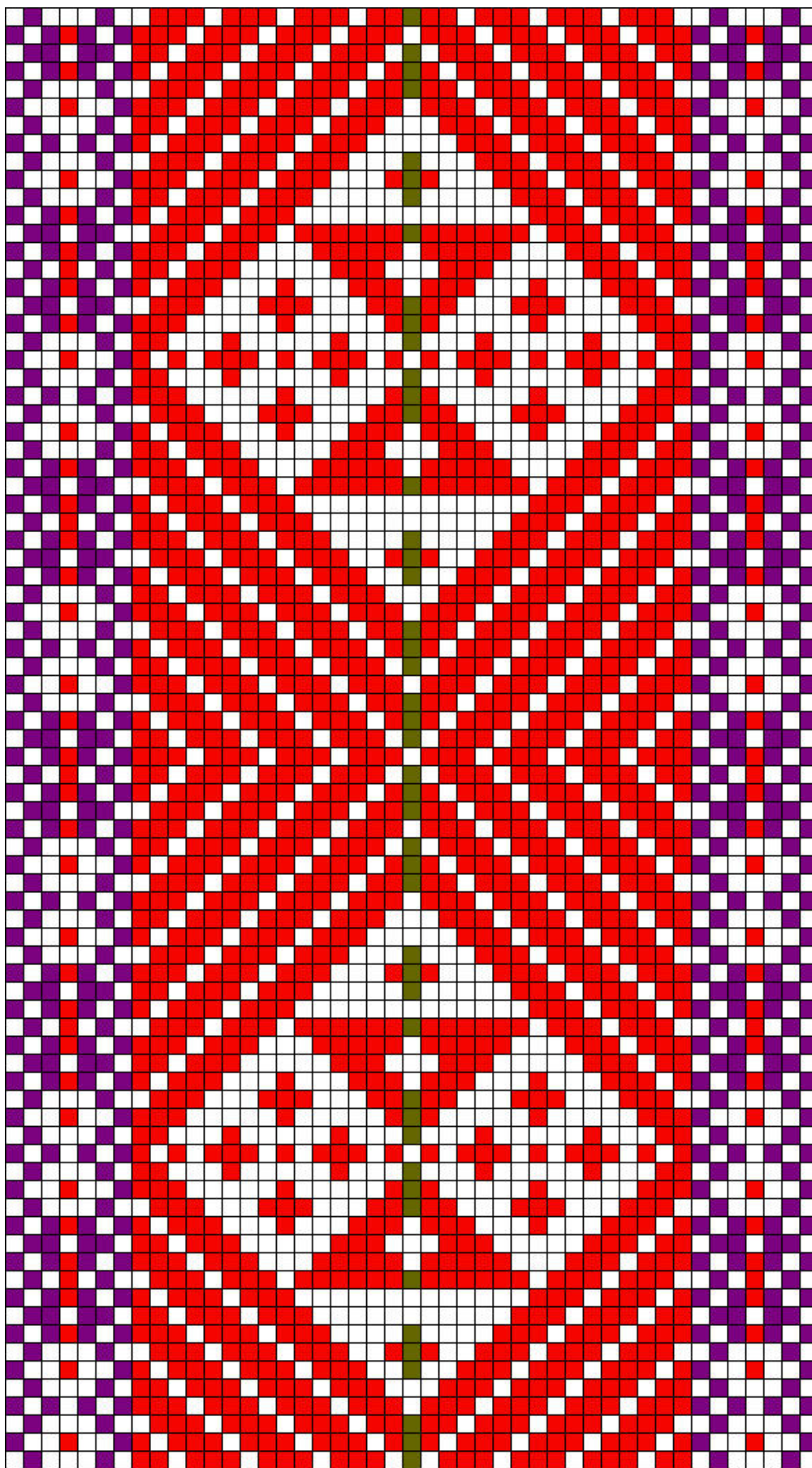

**Aili Kaldma – kiri b**

## 1.124 Aili Kaldma – kiri b

- **Materjal:** punane, lilla ja samblaroheline villane lõng, taustalõim linane.
- **Mõõdud:** 5 x 220 cm, narmad 19 cm.
- **Kirjeldus:** Erakogu, Aili Kaldma ema Salme Karu vöö, arvatavalt 100.a. vana. Vöö kirja joonistas Liivi Orav 2010.a.  
Vöö II pool 167 cm (b).

- **Rakendus:**

2 linast lõnga  
2 lillat lõnga  
2 linast lõnga  
1 lilla lõng  
1 linane lõng  
1 punane lõng  
1 linane lõng  
1 lilla lõng  
2 linast lõnga  
2 lillat lõnga

**15 x**

**2 linast lõnga**  
**1 punane lõng**

2 linast lõnga  
1 samblaroheline lõng

**15 x**

**2 linast lõnga**  
**1 punane lõng**

2 linast lõnga  
2 lillat lõnga  
2 linast lõnga  
1 lilla lõng  
1 linane lõng  
1 punane lõng  
1 linane lõng  
1 lilla lõng  
2 linast lõnga  
2 lillat lõnga  
2 linast lõnga

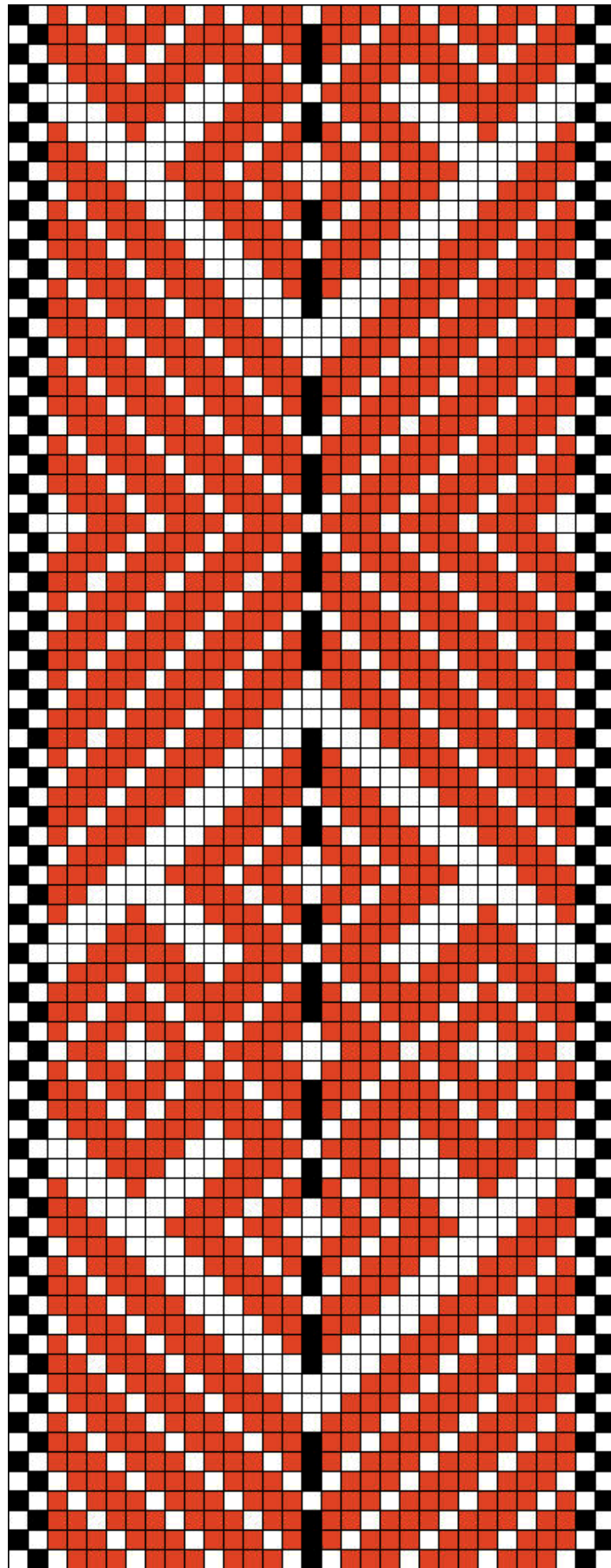

**Heli Veerme – kiri**

## 1.125 Heli Veerme – kiri

- **Materjal:** telliskivipunane ja must villane lõng, taustalõim hall linane.
- **Mõõdud:** 5,5 x 257 cm, narmad 12 cm.
- **Kirjeldus:** Erakogu, valmistatud Riidaja segarahvatantsu rühma rõivakomplekti juurde. Vöö kirja joonistas Liivi Orav 2010.a.

- **Rakendus:**

2 linast lõnga  
2 musta lõnga

**13 x**

**2 linast lõnga**  
**1 telliskivipunane lõng**

2 linast lõnga  
1 must lõng

**13 x**

**2 linast lõnga**  
**1 telliskivipunane lõng**

2 linast lõnga  
2 musta lõnga  
2 linast lõnga

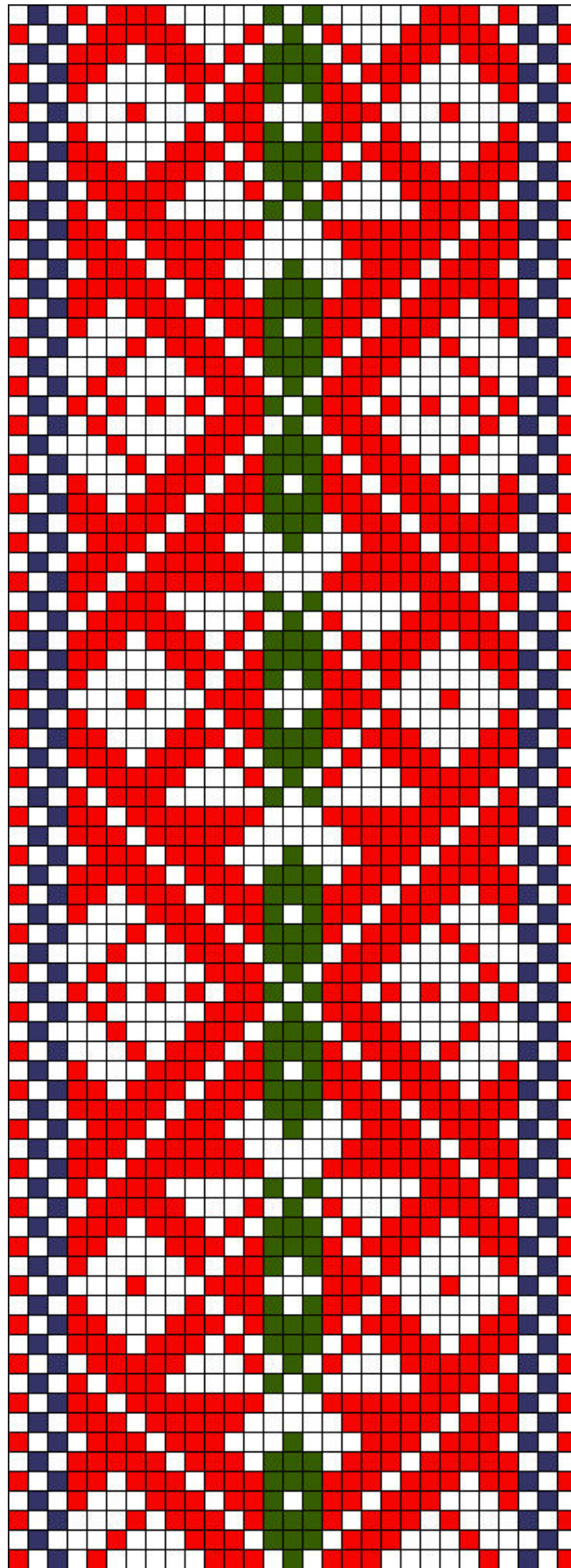

**Merike Bridenthal – kiri a**

## 1.126 Merike Bridenthal – kiri a

- **Materjal:** punane, tumeroheline ja tumesinine villane lõng, taustalõim peenike hall linane.
- **Mõõdud:** 3,3 x 198 cm, narmad 12 cm 4-jas palmikus, otsad seotud.
- **Kirjeldus:** Erakogu, Merike Bridenthali mamma Helmi Mirka (neiuna Nael) vöö. Kirja joonistas Liivi Orav 2010.a.  
Vöö otsast 53 cm kaugusel üks eraldi motiiv (b) – justkui pannal, kui see jääb vöö mähkimisel keskel pealepoole.

- **Rakendus:**

- 1 punane lõng
  - 2 linast lõnga
  - 2 tumesinist lõnga

- 10 x

- 2 linast lõnga
    - 1 punane lõng

- 3 x

- 2 linast lõnga
    - 1 tumeroheline lõng

- 10 x

- 2 linast lõnga
    - 1 punane lõng

- 2 linast lõnga
    - 2 tumesinist lõnga
    - 2 linast lõnga
    - 1 punane lõng



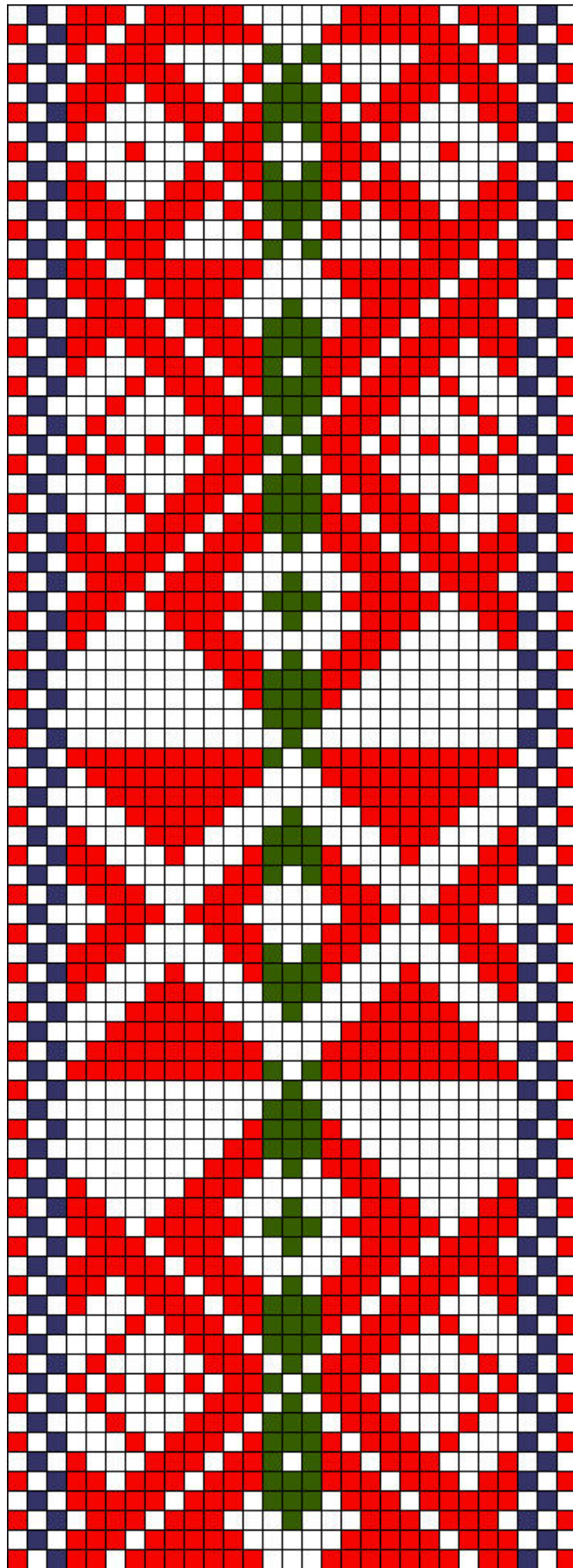

**Merike Bridenthal – kiri b**

## 1.126 Merike Bridenthal – kiri b

- **Materjal:** punane, tumeroheline ja tumesinine villane lõng, taustalõim peenike hall linane.
- **Mõõdud:** 3,3 x 198 cm, narmad 12 cm 4-jas palmikus, otsad seotud.
- **Kirjeldus:** Erakogu, Merike Bridenthali mamma Helmi Mirka (neiuna Nael) vöö. Kirja joonistas Liivi Orav 2010.a.  
Vöö otsast 53 cm kaugusel üks eraldi motiiv (b) – justkui pannal, kui see jääb vöö mähkimisel keskel pealepoole.

- **Rakendus:**

- 1 punane lõng
  - 2 linast lõnga
  - 2 tumesinist lõnga

- 10 x**

- 2 linast lõnga**
    - 1 punane lõng**

- 3 x**

- 2 linast lõnga**
    - 1 tumeroheline lõng**

- 10 x**

- 2 linast lõnga**
    - 1 punane lõng**

- 2 linast lõnga
  - 2 tumesinist lõnga
  - 2 linast lõnga
  - 1 punane lõng

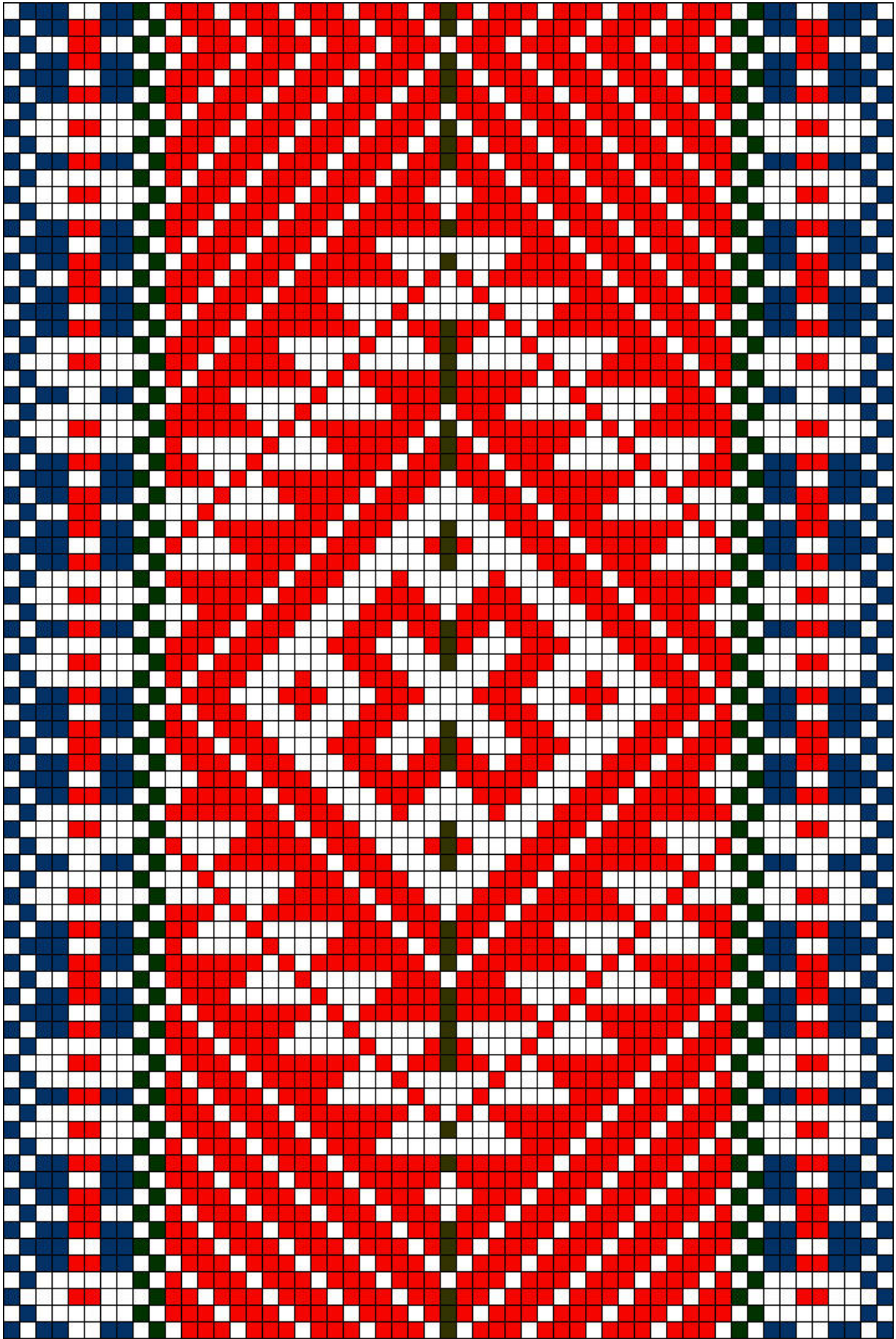

**Katrin Viskov – kiri**

## 1.127 Katrin Viskov – kiri

- **Materjal:** punane, tumeroheline ja potisinine villane lõng, taustalõim linane.
- **Mõõdud:** 6 x 198 cm, narmad 18 cm.
- **Kirjeldus:** Erakogu, oli Rutt Reinaste (77 a, neiuna Piispea) vanaema vöö (üle 100.a. vana); pärandatud Katrin Viskovile. Kirja joonistas Liivi Orav 2010.a.
- **Rakendus:**

2 linast lõnga	1 linane lõng
2 potisinist lõnga	1 potisinine lõng
2 linast lõnga	1 linane lõng
1 potisinine lõng	1 potisinine lõng
1 linane lõng	2 linast lõnga
1 potisinine lõng	2 potisinist lõnga
1 linane lõng	2 linast lõnga
1 punane lõng	
1 linane lõng	
1 punane lõng	
1 linane lõng	
1 potisinine lõng	
1 linane lõng	
1 potisinine lõng	
2 linast lõnga	
2 tumerohelist lõnga	

**17 x**

**2 linast lõnga**  
**1 punane lõng**

2 linast lõnga  
1 tumeroheline lõng

**17 x**

**2 linast lõnga**  
**1 punane lõng**

2 linast lõnga  
2 tumerohelist lõnga  
2 linast lõnga  
1 potisinine lõng  
1 linane lõng  
1 potisinine lõng  
1 linane lõng  
1 punane lõng  
1 linane lõng  
1 punane lõng

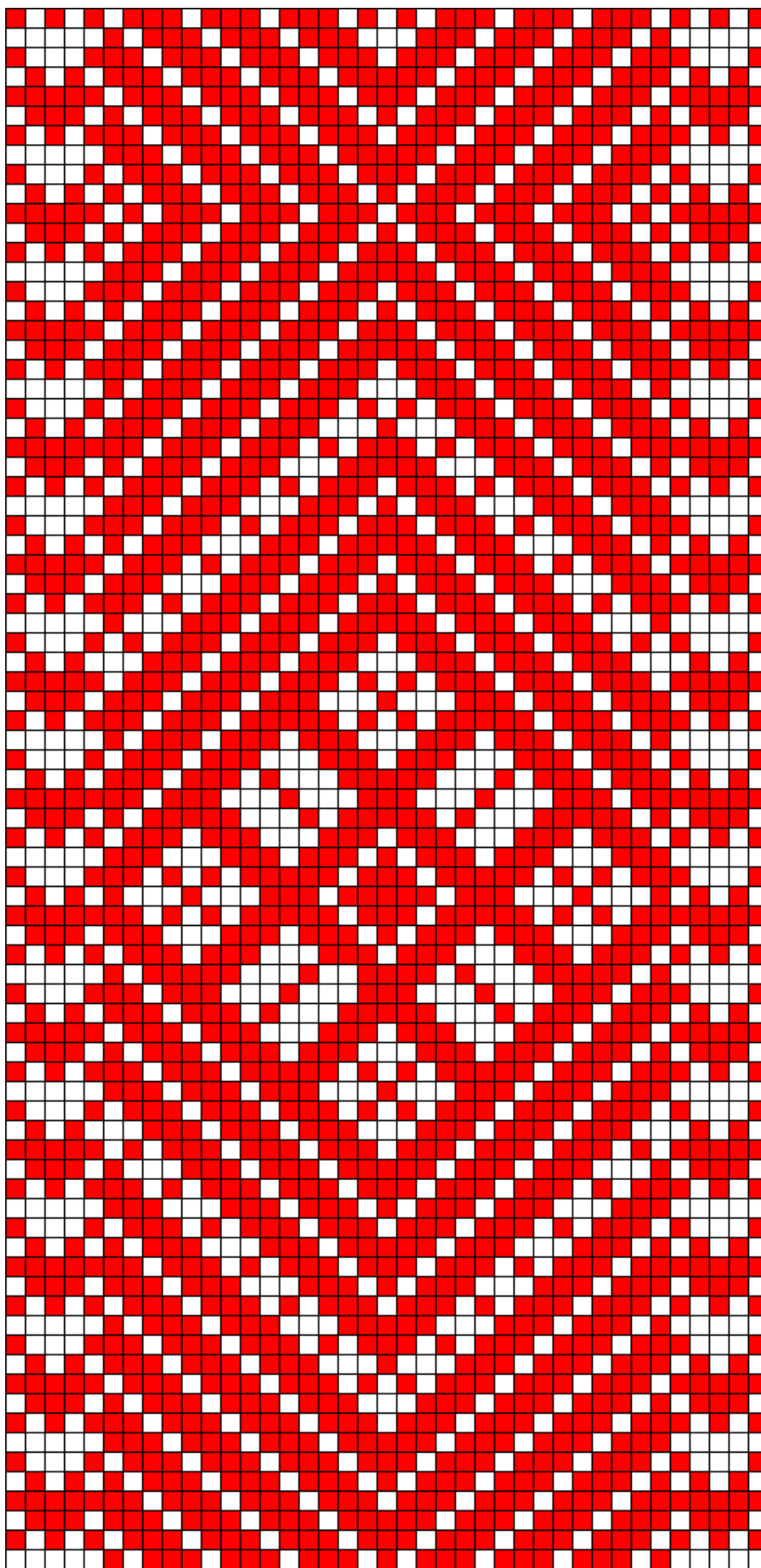

**Riina Utt – kiri a**

## 1.128 Riina Utt – kiri a

- **Materjal:** punane villane lõng, taustalõim linane.
- **Mõõdud:** 5,5 x 210 cm, narmad 19 cm.
- **Kirjeldus:** Erakogu Pikasillast, Kirja joonistas Liivi Orav 2010.a.  
Suuremal osal vööst esineb kiri (c), vöö alguses 2 mustrikorda erineva kirjaga (a+b).
- **Rakendus:**

38 x

1 punane lõng

2 linast lõnga

1 punane lõng

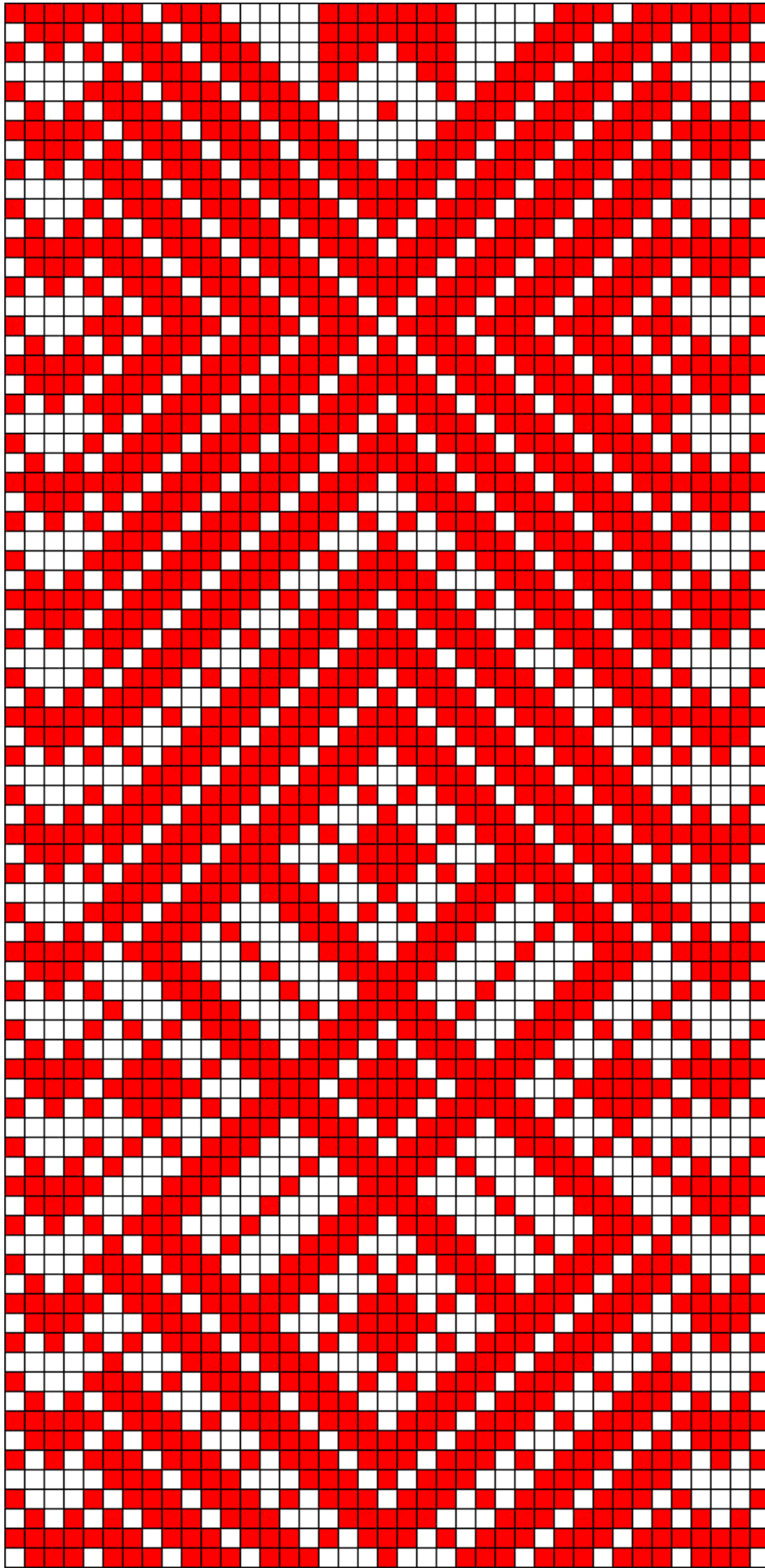

**Riina Utt – kiri b**

## 1.128 Riina Utt – kiri b

- **Materjal:** punane villane lõng, taustalõim linane.
- **Mõõdud:** 5,5 x 210 cm, narmad 19 cm.
- **Kirjeldus:** Erakogu Pikasillast, Kirja joonistas Liivi Orav 2010.a.  
Suuremal osal vööst esineb kiri (c), vöö alguses 2 mustrikorda erineva kirjaga (a+b).
- **Rakendus:**

38 x

1 punane lõng

2 linast lõnga

1 punane lõng



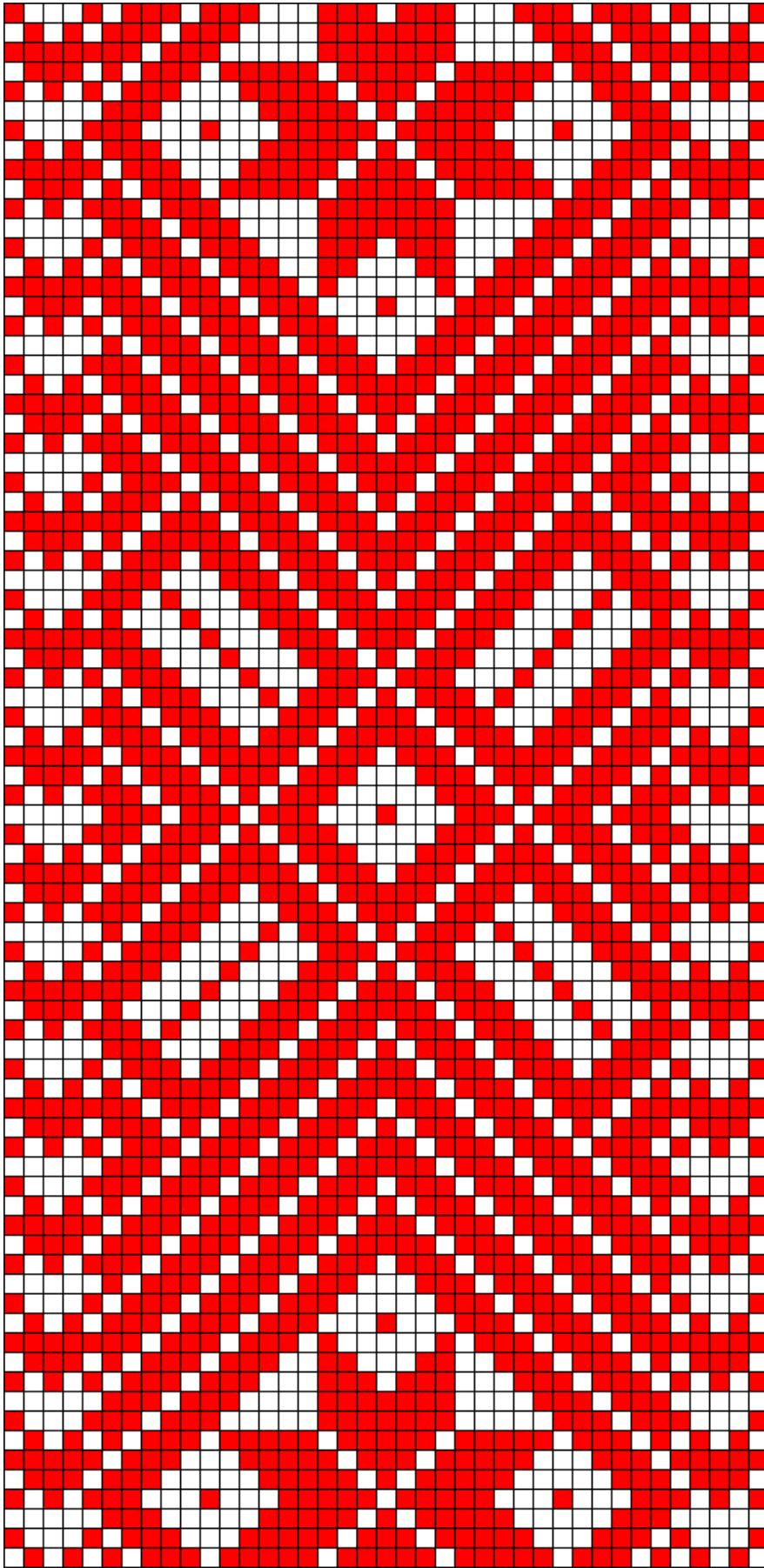

**Riina Utt – kiri c**

## 1.128 Riina Utt – kiri c

- **Materjal:** punane villane lõng, taustalõim linane.
- **Mõõdud:** 5,5 x 210 cm, narmad 19 cm.
- **Kirjeldus:** Erakogu Pikasillast, Kirja joonistas Liivi Orav 2010.a.  
Suuremal osal vööst esineb kiri (c), vöö alguses 2 mustrikorda erineva kirjaga (a+b).
- **Rakendus:**

38 x

1 punane lõng

2 linast lõnga

1 punane lõng

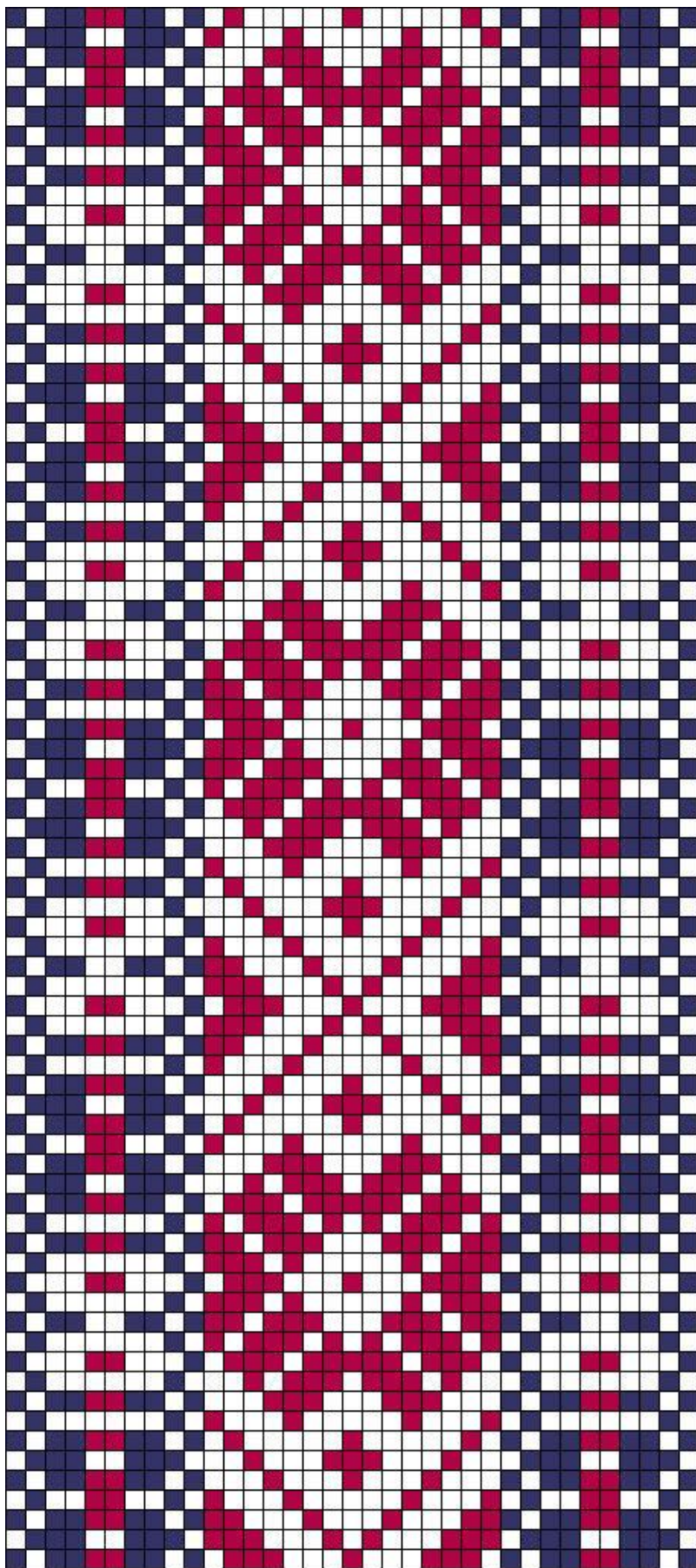

**Ene Vilipuu – kiri**

## 1.129 Ene Vilipuu – kiri

- **Materjal:** tumedam punane ja tumesinine villane lõng, taustalõim linane.
- **Mõõdud:** 5,5 x 290 cm, narmad 10 cm.
- **Kirjeldus:** Erakogu, valmistatud 2009.a. Kirja joonistas Liivi Orav 2010.a.
- **Rakendus:**

2 linast lõnga  
2 tumesinist lõnga  
2 linast lõnga  
1 tumesinine lõng  
1 linane lõng  
1 tumesinine lõng  
1 linane lõng  
1 tumedam punane lõng  
1 linane lõng  
1 tumedam punane lõng  
1 linane lõng  
1 tumesinine lõng  
1 linane lõng  
1 tumesinine lõng  
2 linast lõnga  
2 tumesinist lõnga

15 x

**2 linast lõnga**  
**1 tumedam punane lõng**

2 linast lõnga  
2 tumesinist lõnga  
2 linast lõnga  
1 tumesinine lõng  
1 linane lõng  
1 tumesinine lõng  
1 linane lõng  
1 tumedam punane lõng  
1 linane lõng  
1 tumedam punane lõng  
1 linane lõng  
1 tumesinine lõng  
1 linane lõng  
1 tumesinine lõng  
2 linast lõnga  
2 tumesinist lõnga  
2 linast lõnga

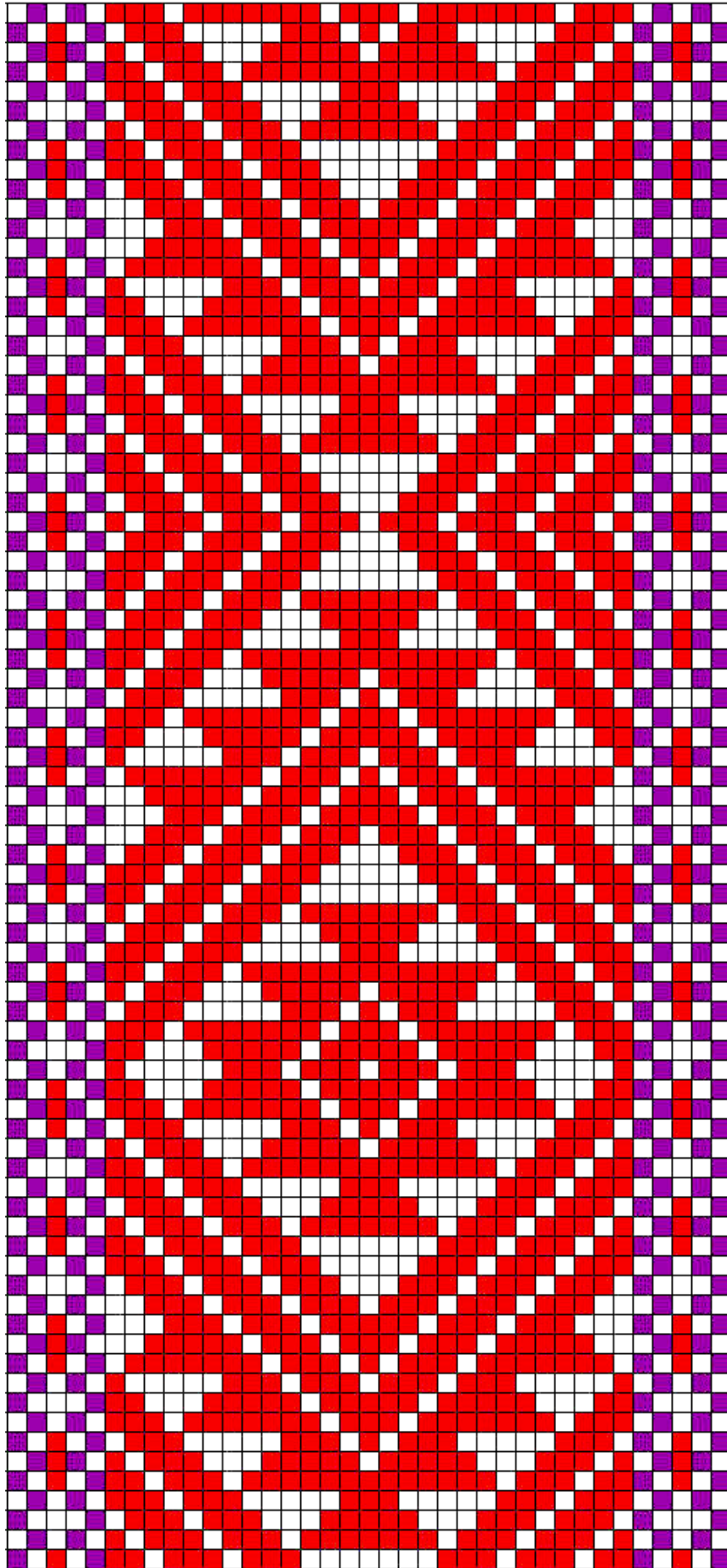

**Ester Reinhold – kiri**

## 1.130 Ester Reinhold – kiri

- **Materjal:** heledam telliskivipunane ja lilla villane lõng, taustalõim peenike linane.
- **Mõõdud:** 4 x 240 cm, narmad 12 + 5 cm.
- **Kirjeldus:** Erakogu, vöö on kuulunud Ilme Tiiratsi emale. Kirja joonistas Liivi Orav 2010.a.

- **Rakendus:**

2 linast lõnga  
2 tumesinist lõnga  
2 linast lõnga  
1 tumesinine lõng  
1 linane lõng  
1 tumesinine lõng  
1 linane lõng  
1 tumedam punane lõng  
1 linane lõng  
1 tumedam punane lõng  
1 linane lõng  
1 tumesinine lõng  
1 linane lõng  
1 tumesinine lõng  
2 linast lõnga  
2 tumesinist lõnga

**15 x**

**2 linast lõnga**  
**1 tumedam punane lõng**

2 linast lõnga  
2 tumesinist lõnga  
2 linast lõnga  
1 tumesinine lõng  
1 linane lõng  
1 tumesinine lõng  
1 linane lõng  
1 tumedam punane lõng  
1 linane lõng  
1 tumedam punane lõng  
1 linane lõng  
1 tumesinine lõng  
1 linane lõng  
1 tumesinine lõng  
2 linast lõnga  
2 tumesinist lõnga  
2 linast lõnga

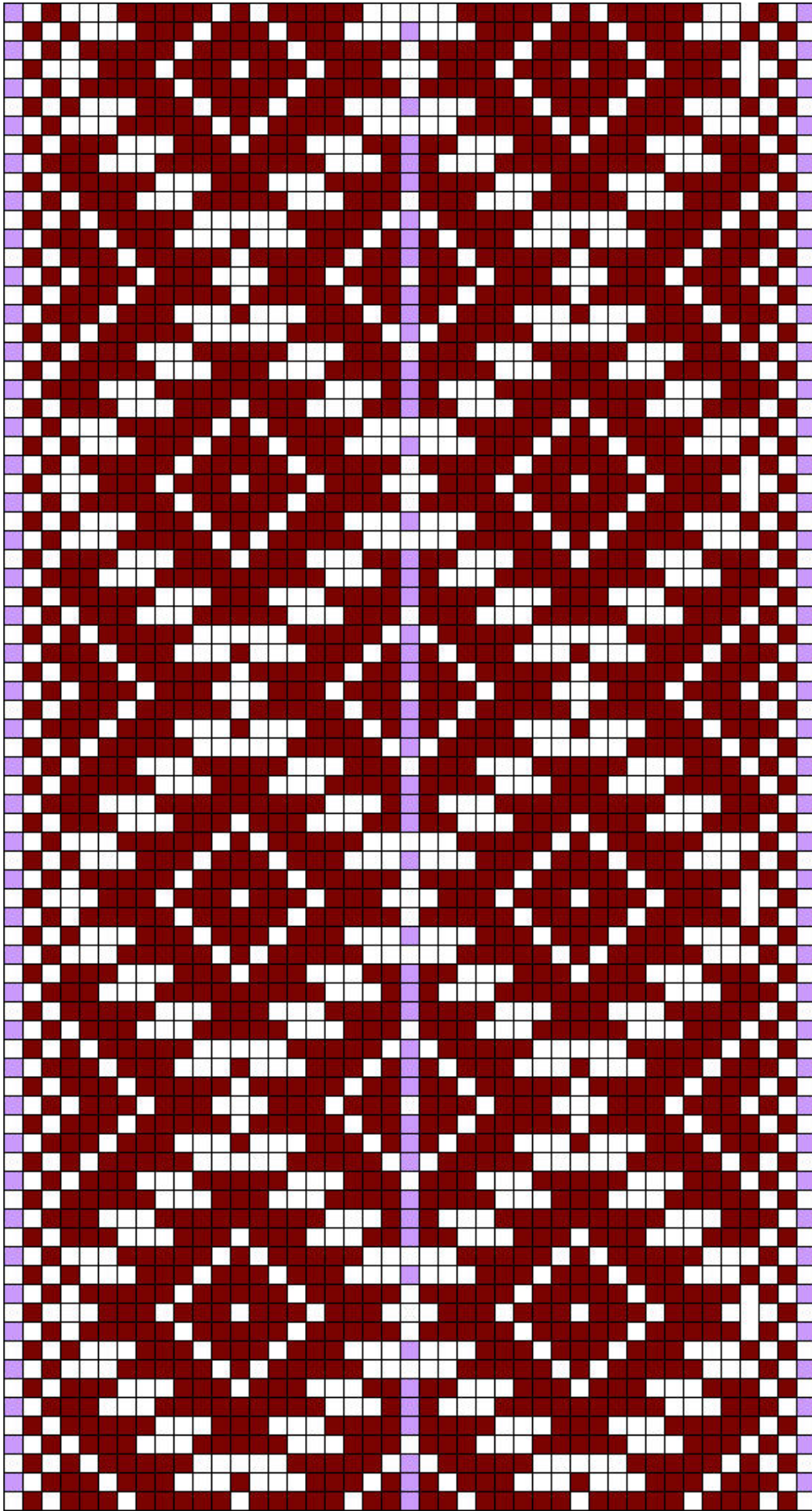

**Imbi Umbleja – kiri**

## 1.131 Imbi Umbleja – kiri

- **Materjal:** tumepunane ja helelilla villane lõng, taustalõim linane.
- **Mõõdud:** 5 x 250 cm, lahtised narmad 12 cm.
- **Kirjeldus:** Erakogu Alal Helme v. Kirja joonistas Liivi Orav 2010.a.
- **Rakendus:**

1 helelilla lõng  
2 linast lõnga  
2 tumepunast lõnga

**18 x**

**2 linast lõnga**  
**1 tumepunane lõng**

2 linast lõnga  
1 helelilla lõng

**18 x**

**2 linast lõnga**  
**1 tumepunane lõng**

2 linast lõnga  
2 tumepunast lõnga  
2 linast lõnga  
1 helelilla lõng



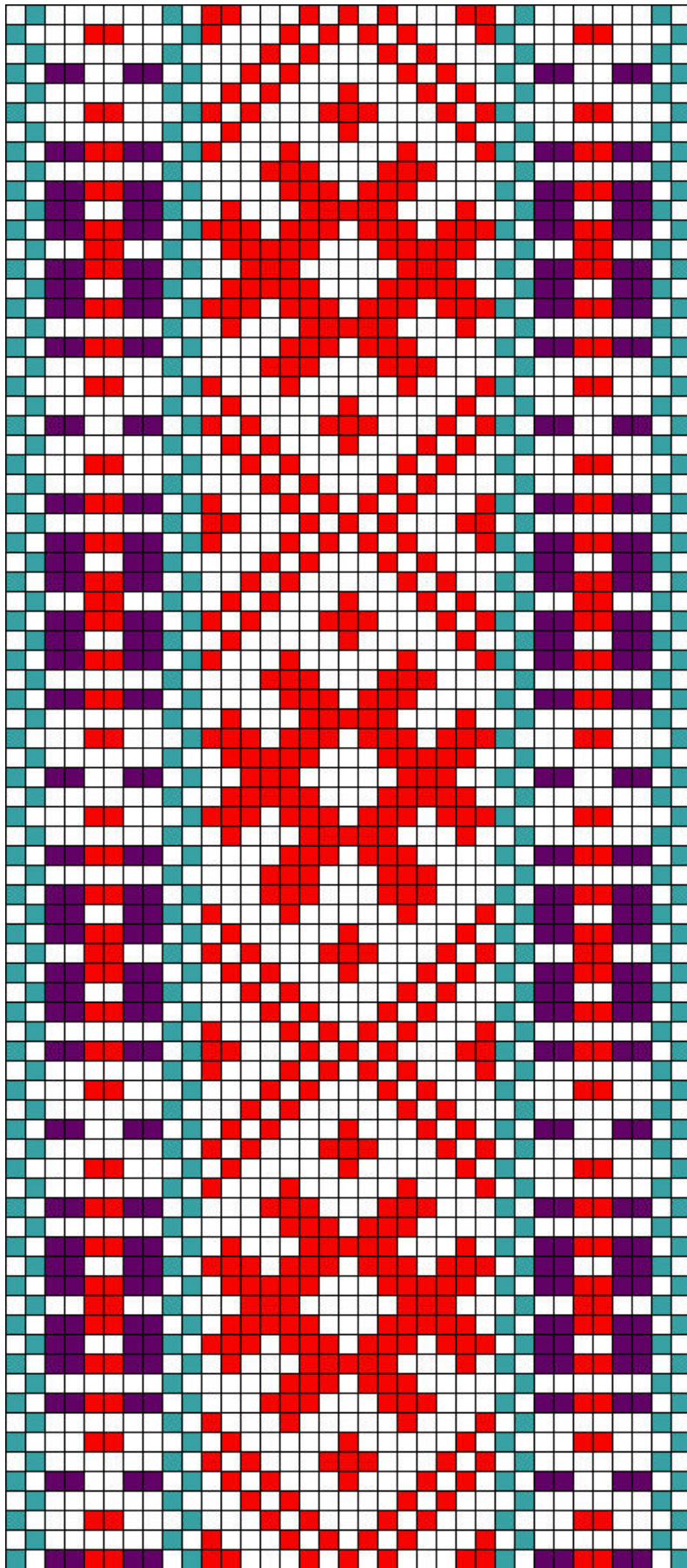

**"Hõbetäht" – kiri 1**

## 1.132 Hõbetäht – kiri 1

- **Materjal:** punane, ere meresinine ja tumelilla villane lõng, taustalõim linane.
- **Kirjeldus:** Erakogu Alal Helme v, Ala memmede tantsurühm "Hõbetäht". Omaniku käes on vöö olnud 45.a, enne seda oli vöö kuulunud rahvakoorile. Kirja joonistas Liivi Orav 2010.a.

- **Rakendus:**

2 linast lõnga  
2 meresinist lõnga  
2 linast lõnga  
1 tumelilla lõng  
1 linane lõng  
1 tumelilla lõng  
1 linane lõng  
1 punane lõng  
1 linane lõng  
1 punane lõng  
1 linane lõng  
1 tumelilla lõng  
1 linane lõng  
1 tumelilla lõng  
2 linast lõnga  
2 meresinist lõnga

15 x

**2 linast lõnga**  
**1 punane lõng**

2 linast lõnga  
2 meresinist lõnga  
2 linast lõnga  
1 tumelilla lõng  
1 linane lõng  
1 tumelilla lõng  
1 linane lõng  
1 punane lõng  
1 linane lõng  
1 punane lõng  
1 linane lõng  
1 tumelilla lõng  
1 linane lõng  
1 tumelilla lõng  
2 linast lõnga  
2 meresinist lõnga  
2 linast lõnga

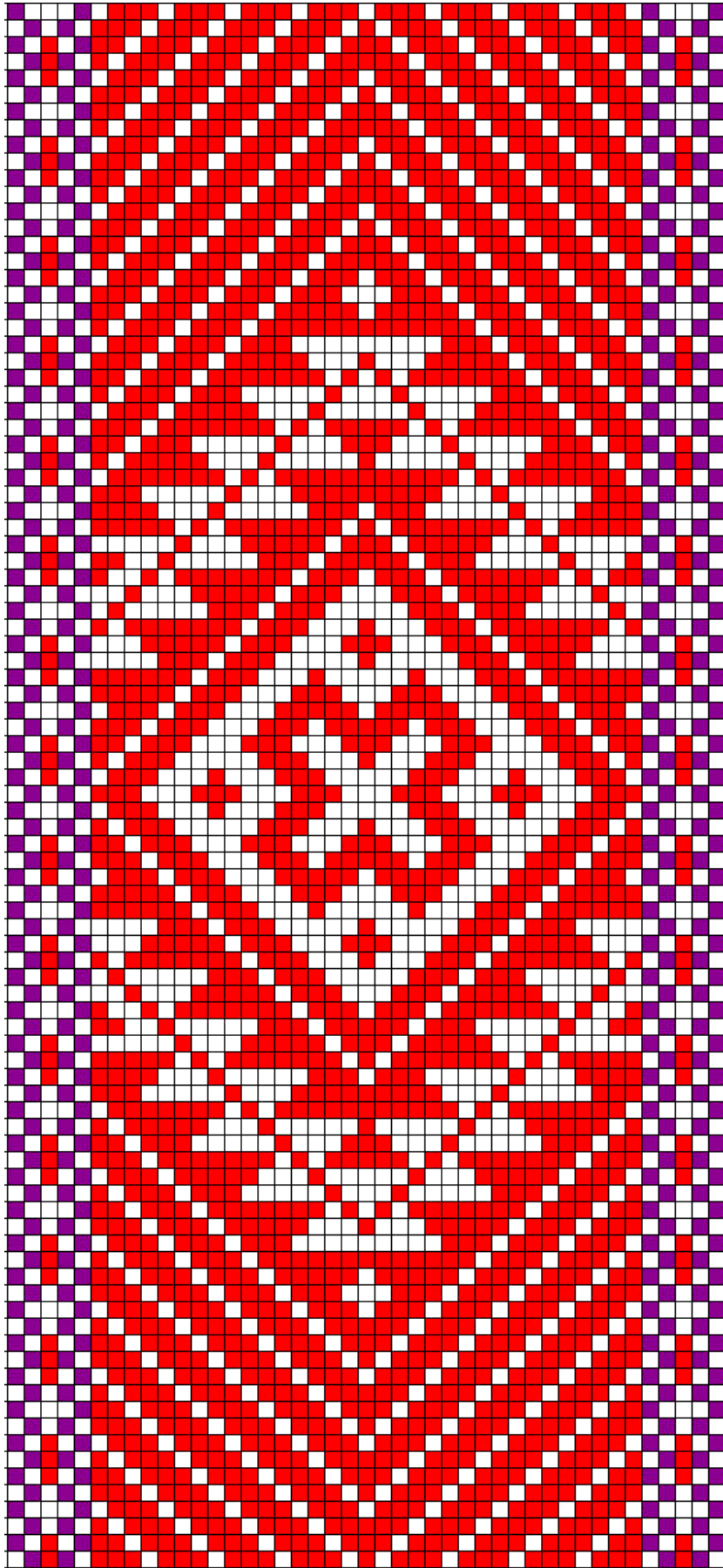

**Raili Vister – kiri**

### 1.133 Raili Vister – kiri

- **Materjal:** punane ja lilla villane lõng, taustalõim linane.
- **Mõõdud:** 5 x 280 cm, narmad 19 cm.
- **Kirjeldus:** Erakogu - Jõekalda talu, Taagepera. Varem kuulus see vöö Raili Visteri ämmale Hilda Visterile. Kirja joonistas Liivi Orav 2010.a.

- **Rakendus:**

2 linast lõnga  
2 lillat lõnga  
2 linast lõnga  
1 punane lõng  
2 linast lõnga  
2 lillat lõnga

**33 x**

**2 linast lõnga**  
**1 punane lõng**

2 linast lõnga  
2 lillat lõnga  
2 linast lõnga  
1 punane lõng  
2 linast lõnga  
2 meresinist lõnga  
2 linast lõnga

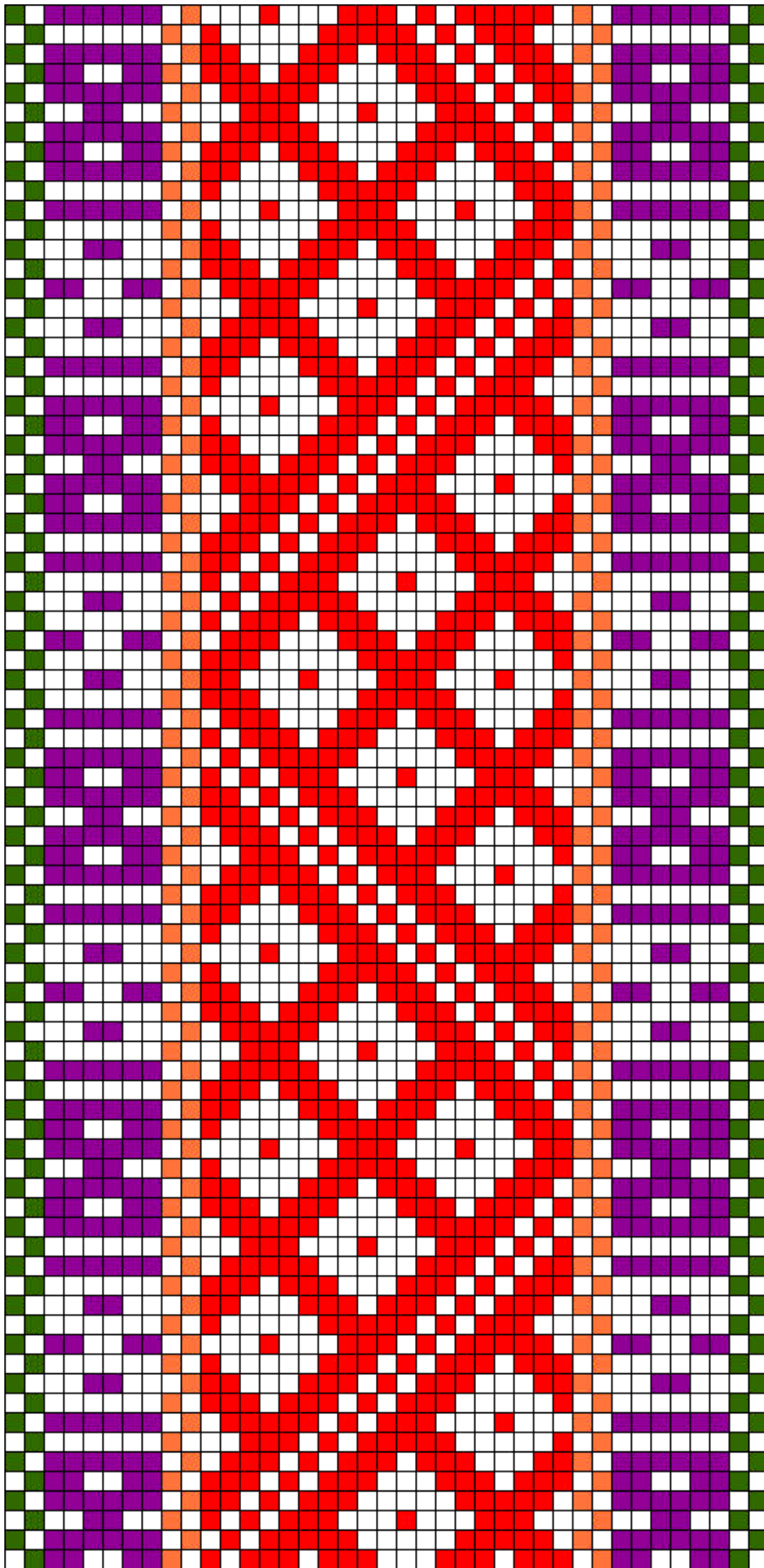

**Aive Purason – kiri**

## 1.134 Aive Purason – kiri

- **Materjal:** punane, tumedam roheline, oranž ja erelilla villane lõng, taustalõim linane.
- **Mõõdud:** 5 x 275 cm, narmad 16 cm.
- **Kirjeldus:** Erakogu, Hummuli vald, Jeti küla, Järvesilma talu. Vöö väga vana ja ka kulunud. Kuulus varemalt kas Aive vanaemale Alestina Tobrole (sünd. 1905.a. neiuna Parve), kes elas Sangaste vallas, Rõõmu talus või vanavanaemale Anna Metsale (sünd. Kirt), kes elas Laatres. Nende andmete järgi ei kuulu see vöö Helme kihelkonda. Kirja joonistas Liivi Orav 2010.a.

- **Rakendus:**

2 linast lõnga  
2 rohelist lõnga  
2 linast lõnga

**5 x**

**1 erelilla lõng**  
**1 linane lõng**

1 erelilla lõng  
2 linast lõnga  
2 oranži lõnga

**19 x**

**2 linast lõnga**  
**1 punane lõng**

2 linast lõnga  
2 oranži lõnga  
2 linast lõnga

**5 x**

**1 erelilla lõng**  
**1 linane lõng**

1 erelilla lõng  
2 linast lõnga  
2 rohelist lõnga  
2 linast lõnga

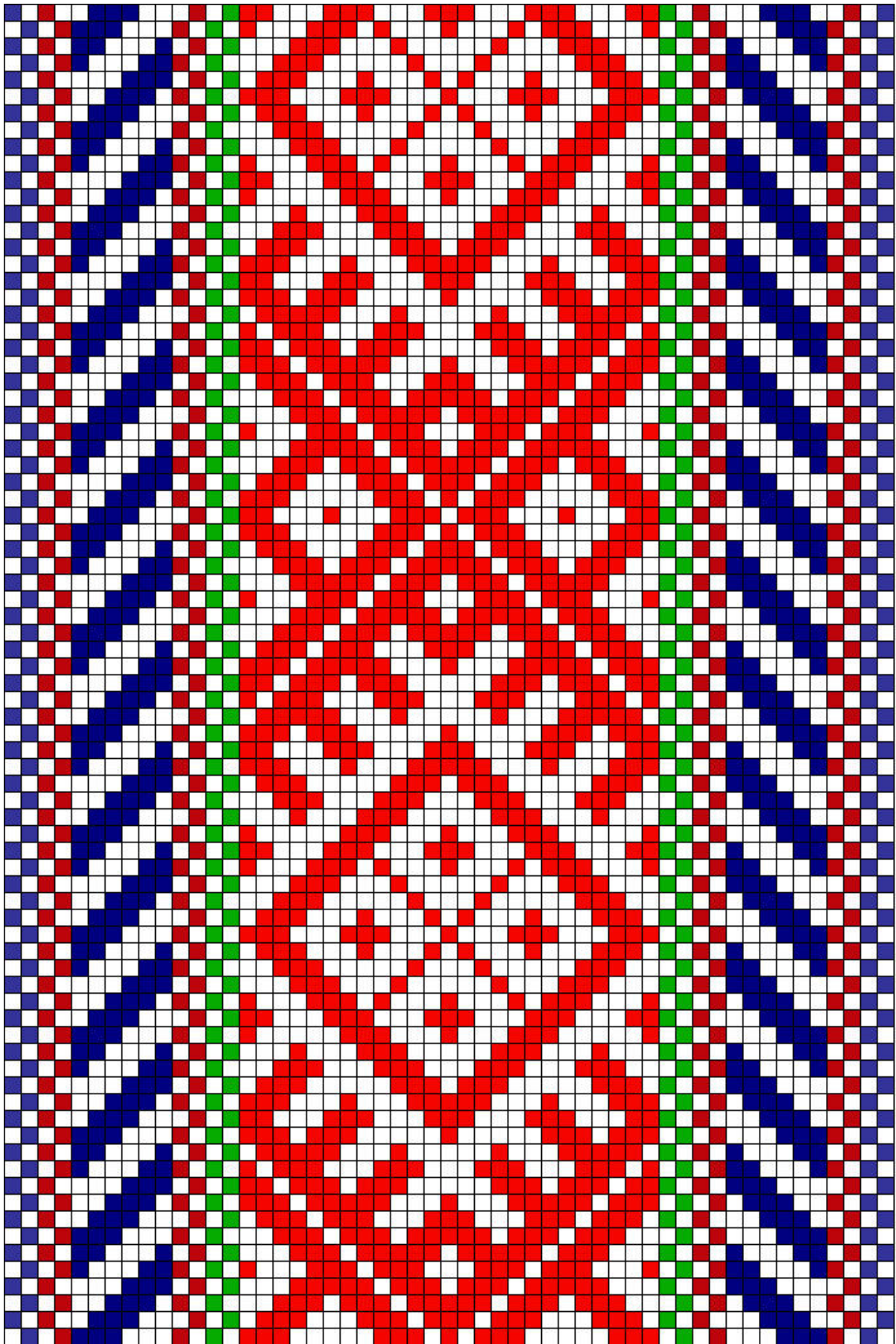

**Varje Riitsaar – kiri**

## 1.135 Varje Riitsaar – kiri

- **Materjal:** punane, tumedam roostepunane, ereroheline ja potisinine villane lõng, taustalõim linane.
- **Möödud:** 7,5 x 266 cm, narmad 20 cm.
- **Kirjeldus:** Erakogu Alal Helme v. Vöö endine omanik Mare Reimund (Varje Riitsaare ämm). Tema sai selle vöö oma vanaemalt Rosaalie Tiits-Polna'lt. Kirja joonistas Liivi Orav 2010.a.

- **Rakendus:**

2 linast lõnga  
2 potisinist lõnga  
2 linast lõnga  
2 roostepunast lõnga

**6 x**

**2 linast lõnga**  
**1 potisinine lõng**

2 linast lõnga  
2 roostepunast lõnga  
2 linast lõnga  
2 ererohelist lõnga

**25 x**

**2 linast lõnga**  
**1 punane lõng**

2 linast lõnga  
2 ererohelist lõnga  
2 linast lõnga  
2 roostepunast lõnga  
2 linast lõnga

**6 x**

**2 linast lõnga**  
**1 potisinine lõng**

2 linast lõnga  
2 roostepunast lõnga  
2 linast lõnga  
2 potisinist lõnga  
2 linast lõnga



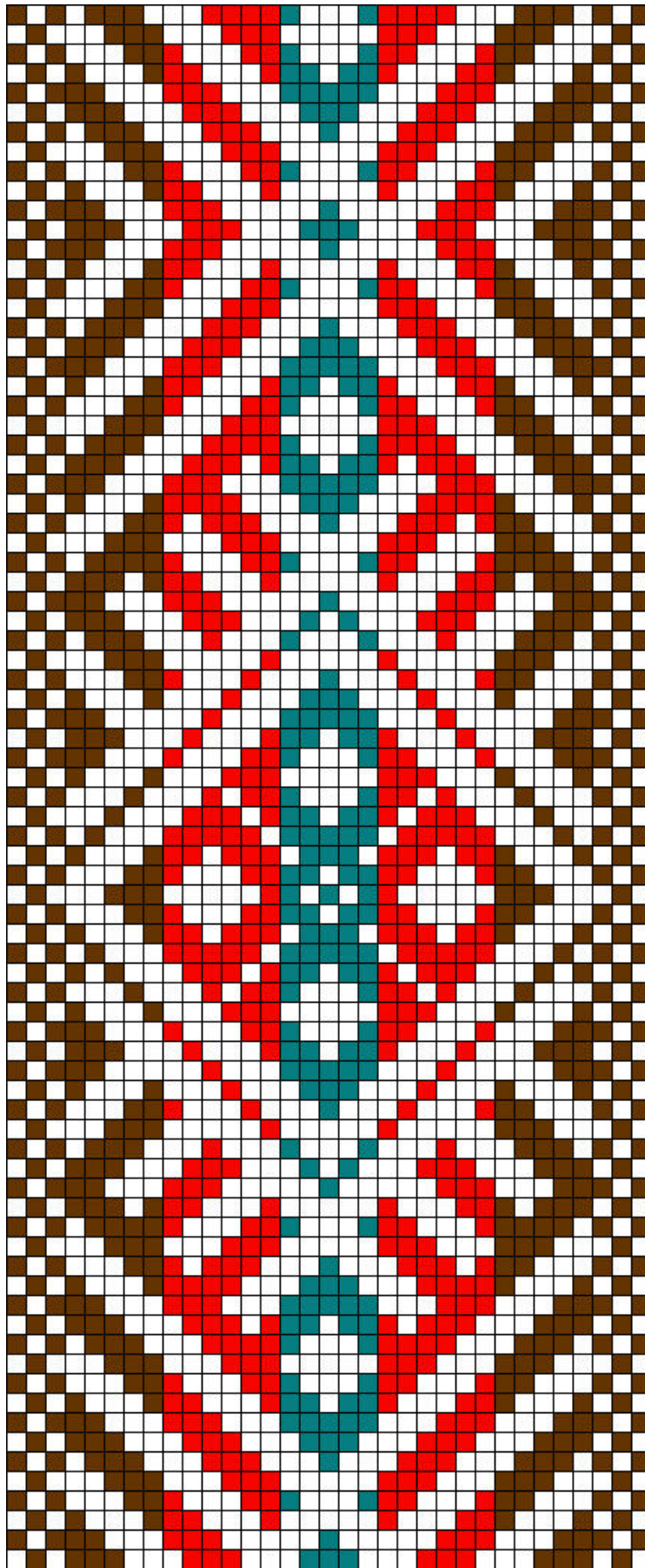

**Liia Meltsas – kiri 1**

## 1.136 Liia Meltsas – kiri 1

- **Materjal:** punane, sinakasroheline ja pruun villane lõng, taustalõim linane.
- **Mõõdud:** 2,9 x 119 cm.
- **Kirjeldus:** Erakogu, Liia Meltsase mamma vöö. Kirja joonistas Liivi Orav 2010.a.
- **Rakendus:**

1 pruun lõng  
2 linast lõnga  
2 pruuni lõnga

5 x  
2 linast lõnga  
1 pruun lõng

6 x  
2 linast lõnga  
1 punane lõng

5 x  
2 linast lõnga  
1 sinakasroheline lõng

6 x  
2 linast lõnga  
1 punane lõng

5 x  
2 linast lõnga  
1 pruun lõng

2 linast lõnga  
2 pruuni lõnga  
2 linast lõnga  
1 pruun lõng

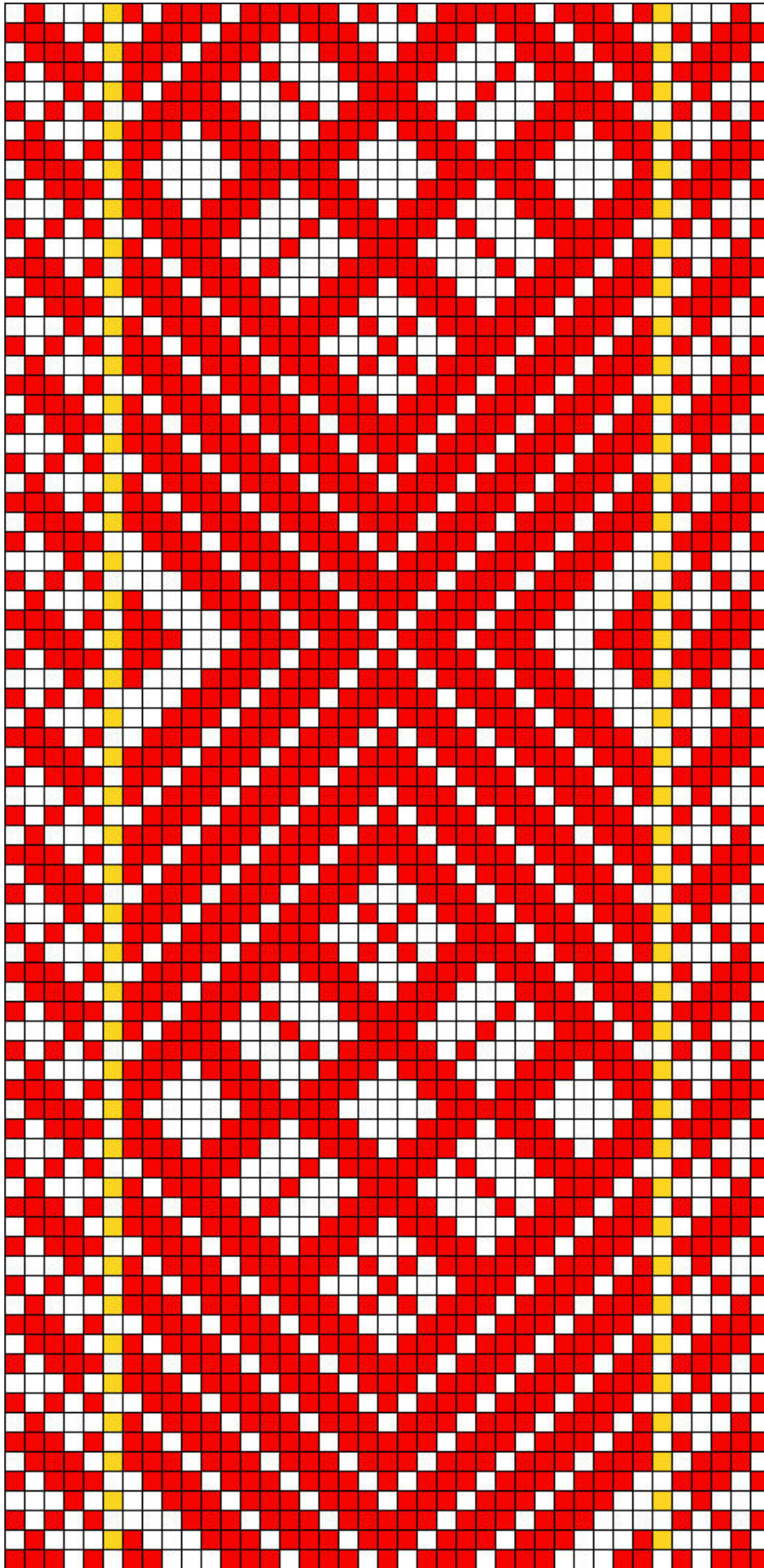

**Liia Meltsas – kiri 2**

## 1.137 Liia Meltsas – kiri 2

- **Materjal:** punane ja kollane villane lõng, taustalõim linane.
- **Mõõdud:** 5 x 210 cm.
- **Kirjeldus:** Erakogu, vöö leitud pööningult. Kirja joonistas ja kohandas Liivi Orav 2010.a.
- **Rakendus:**

4 x

1 punane lõng  
2 linast lõnga

1 punane lõng  
1 kollane lõng

27 x

2 linast lõnga  
1 punane lõng

2 linast lõnga  
1 kollane lõng

4 x

1 punane lõng  
2 linast lõnga

1 punane lõng

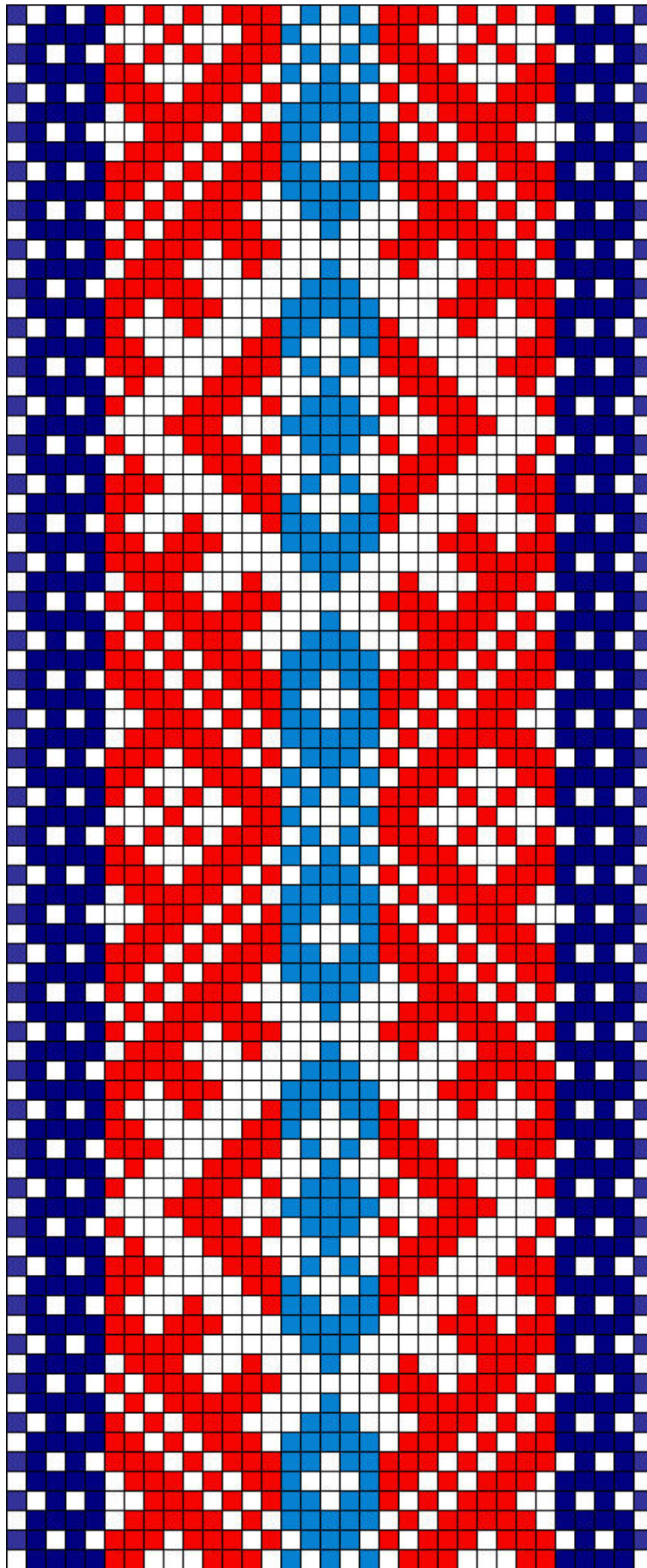

**Saima Kirsipuu – kiri**

## 1.138 Saima Kirsipuu – kiri

- **Materjal:** punane, potisiinine ja ere helesinine villane lõng, taustalõim linane.
- **Mõõdud:** 3,7 x 273 cm.
- **Kirjeldus:** Erakogu. Kirja joonistas Liivi Orav 2010.a.
- **Rakendus:**

5 x

1 linane lõng

1 potisiinist lõnga

9 x

2 linast lõnga

1 punane lõng

5 x

2 linast lõnga

1 ere helesinine lõng

9 x

2 linast lõnga

1 punane lõng

2 linast lõnga

5 x

1 potisiinist lõnga

1 linane lõng

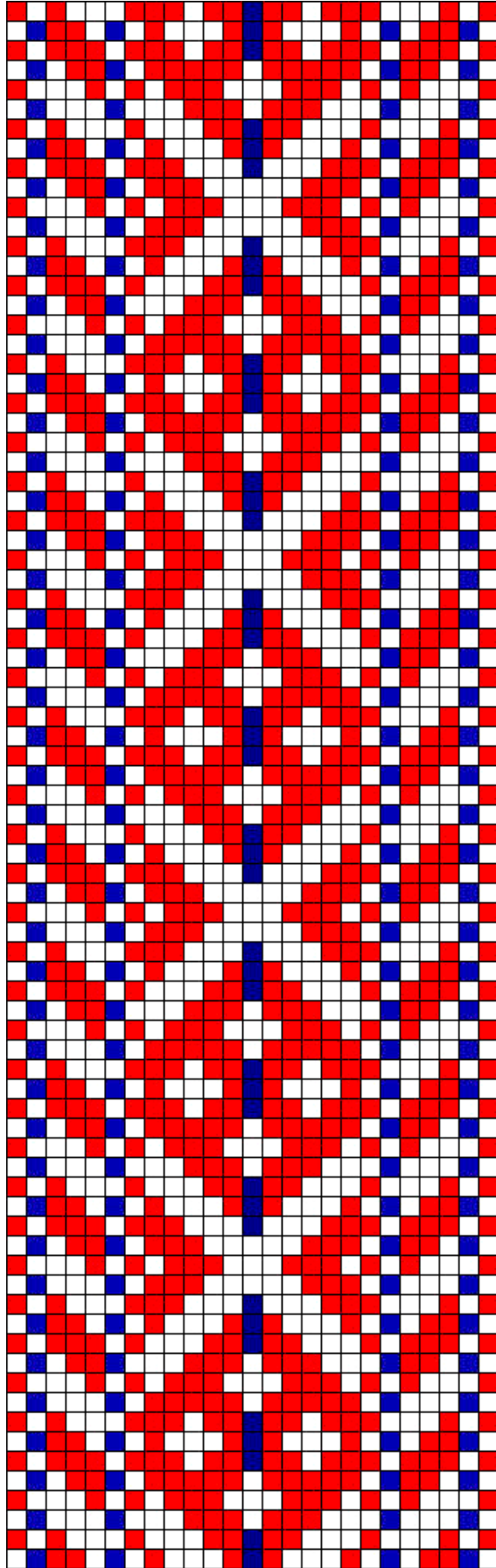

**Liivi Orav – kiri 1**

## 1.139 Liivi Orav – kiri 1

- **Materjal:** punane ja sinine villane lõng, taustalõim linane.
- **Mõõdud:** 2,5 x 252 cm, narmad 8 cm.
- **Kirjeldus:** Erakogu. Kirja joonistas ja vöö kudus Liivi Orav 2010.a.
- **Rakendus:**

2 linast lõnga  
1 punane lõng  
1 sinine lõng  
2 linast lõnga  
1 punane lõng  
2 linast lõnga  
1 punane lõng  
2 linast lõnga  
1 punane lõng  
2 linast lõnga  
1 sinine lõng  
1 punane lõng

**5 x**

**2 linast lõnga**  
**1 punane lõng**

2 linast lõnga  
1 sinine lõng

**5 x**

**2 linast lõnga**  
**1 punane lõng**

2 linast lõnga  
1 punane lõng  
1 sinine lõng  
2 linast lõnga  
1 punane lõng  
2 linast lõnga  
1 punane lõng  
2 linast lõnga  
1 punane lõng  
2 linast lõnga  
1 sinine lõng  
1 punane lõng  
2 linast lõnga



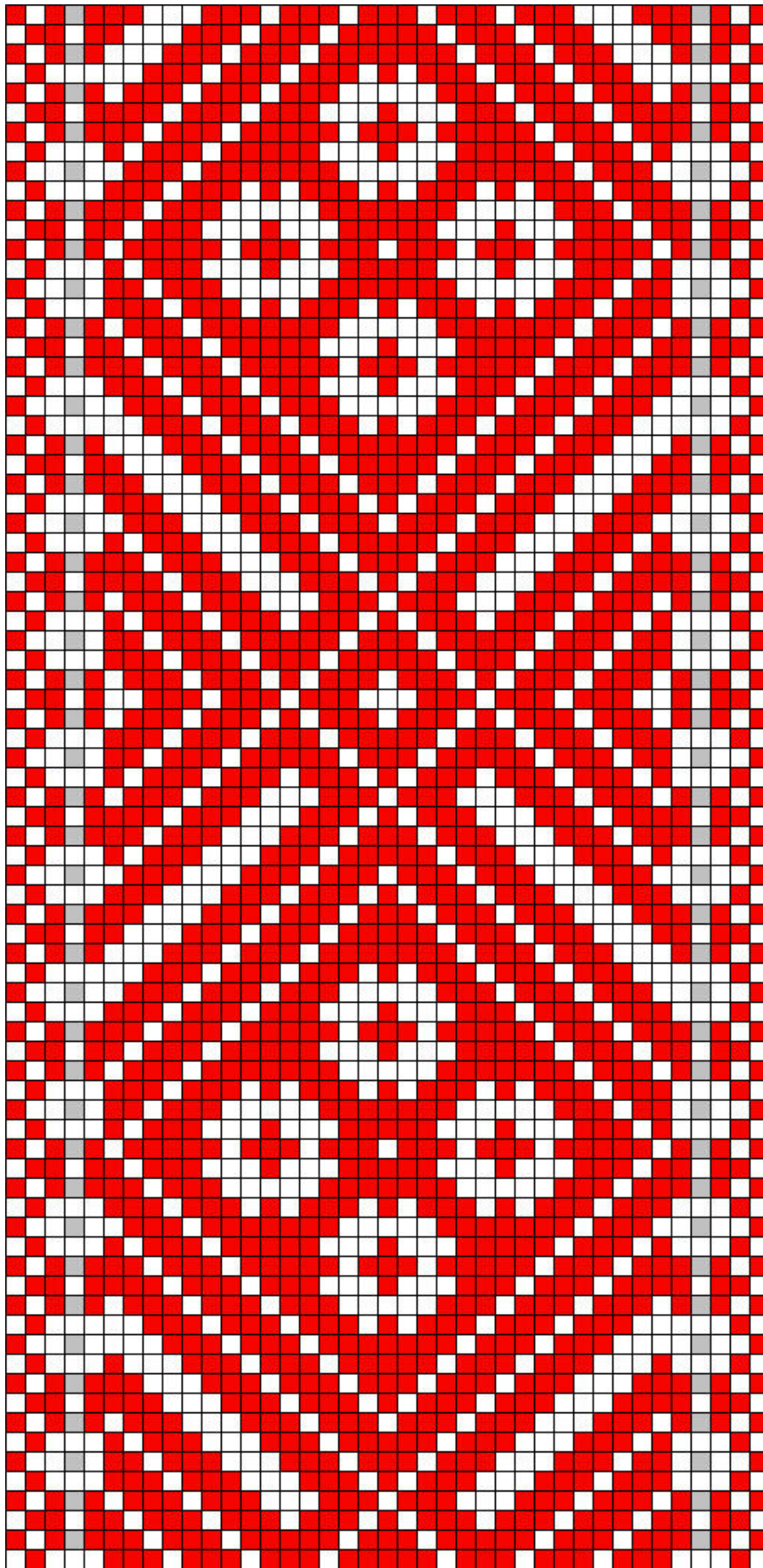

**Liivi Orav – kiri 2**

## 1.140 Liivi Orav – kiri 2

- **Materjal:** erepunane ja hall villane lõng, taustalõim linane.
- **Mõõdud:** 3,5 x 184 cm, narmad 7 cm
- **Kirjeldus:** Erakogu. Kirja joonistas Liivi Orav 2010.a. Unt, Helvilt saadud vöö, mis varem kuulus ta emale Ida Kasele (neiuna Taul). Elas neiuna Helme khk, Märdi-Peetri talus. Vöö üldiselt heas korras (üksikud koi kahjustused).

- **Rakendus:**

2 linast lõnga  
2 erepunast lõnga  
2 linast lõnga  
1 erepunane lõng  
1 linane lõng  
1 hall lõng  
1 linane lõng  
1 erepunane lõng

**29 x**

**2 linast lõnga**  
**1 erepunane lõng**

2 linast lõnga  
1 erepunane lõng  
1 linane lõng  
1 hall lõng  
1 linane lõng  
1 erepunane lõng  
2 linast lõnga  
2 erepunast lõnga  
2 linast lõnga

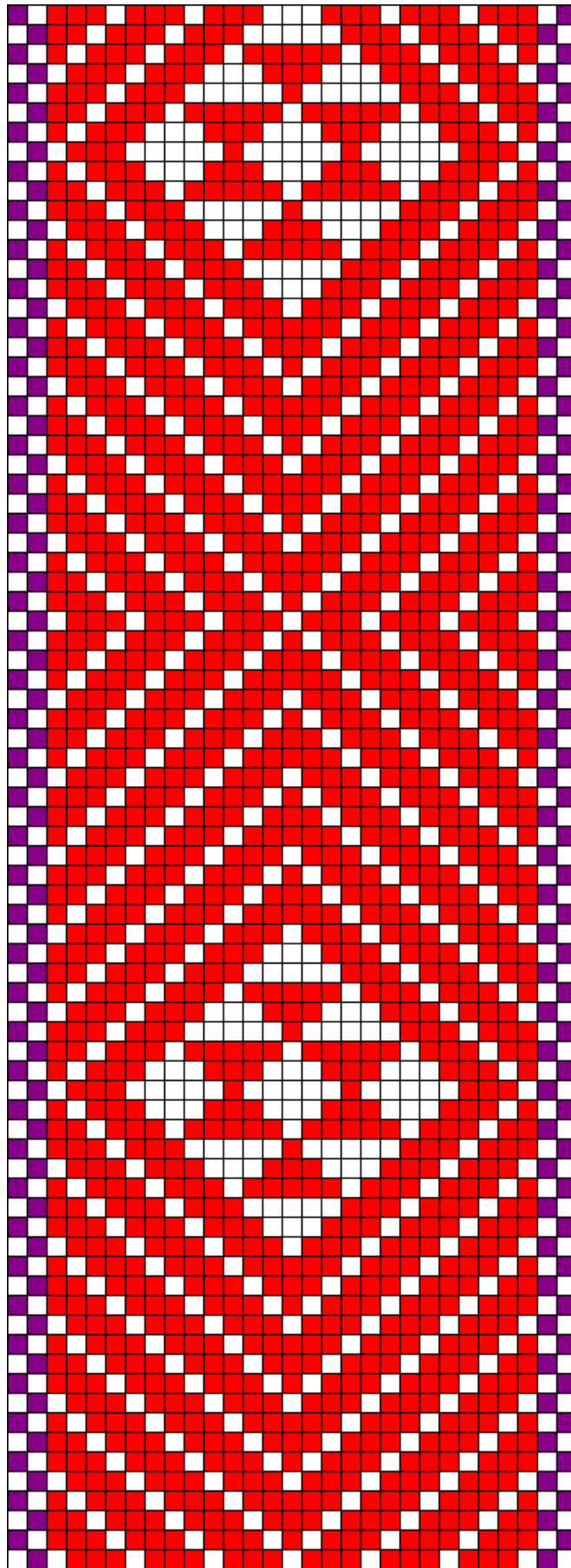

**Liivi Orav – kiri 3**

### 1.141 Liivi Orav – kiri 3

- **Materjal:** erepunane ja lilla villane lõng, taustalõim linane.
- **Mõõdud:** 2,8 x 224 cm, narmad 6 cm.
- **Kirjeldus:** Erakogu. Kirja joonistas Liivi Orav 2010.a. Unt, Helvilt saadud vöö, mis varem kuulus ta emale Ida Kasele (neiuna Taul). Elas neiuna Helme khk, Märdi-Peetri talus. Vöö üldiselt heas korras (üksikud koi kahjustused).

- **Rakendus:**

2 linast lõnga  
2 lillat lõnga

**25 x**

**2 linast lõnga**  
**1 erepunane lõng**

2 linast lõnga  
2 lillat lõnga  
2 linast lõnga

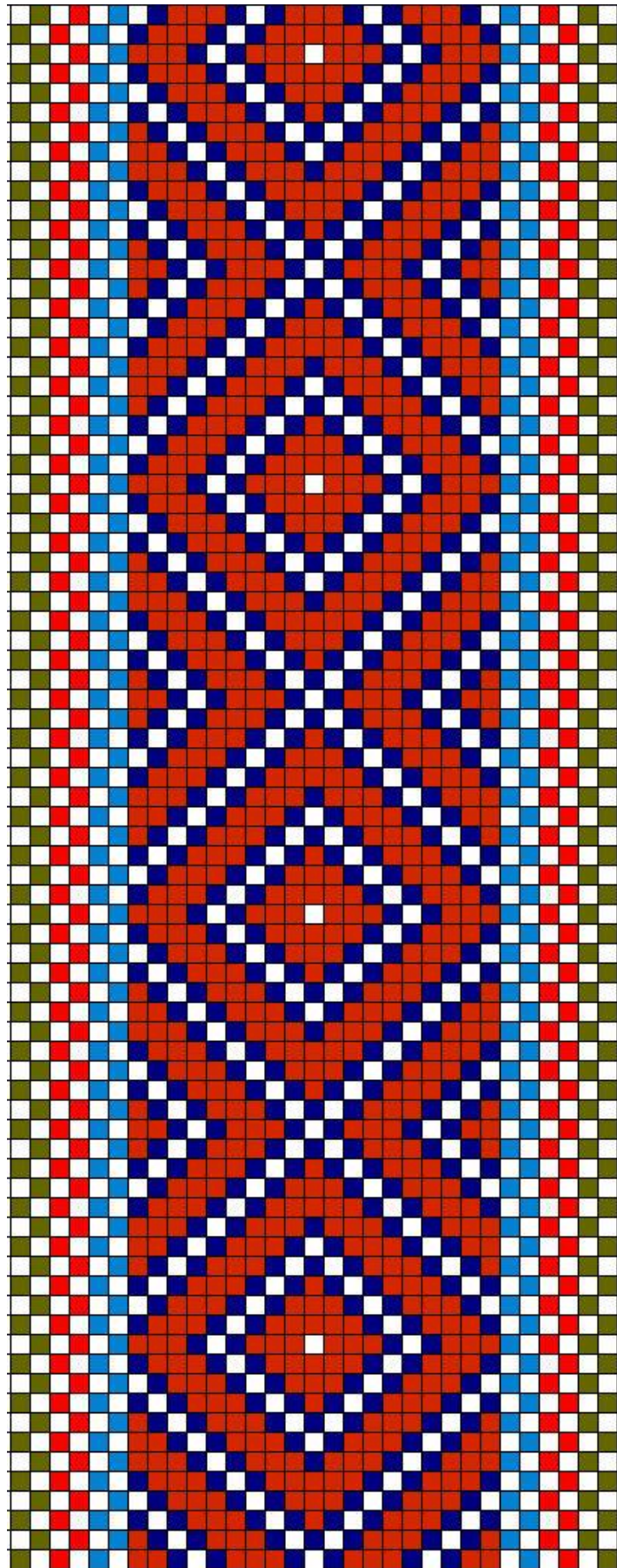

**Liivi Orav – kiri 4**

## 1.142 Liivi Orav – kiri 4

- **Materjal:** keskmine punane, tumeroheline ja helesinine puuvillane lõng, taustalõim tumesinine + valge ja kude valge puuvillane.
- **Möödud:** 3,8 x 296 cm, narmad 10 cm.
- **Kirjeldus:** Erakogu. Kirja joonistas ja vöö kudus Liivi Orav 2010.a.
- **Rakendus:**

2 valget lõnga  
2 tumerohelist lõnga  
2 punast lõnga  
2 helesinist lõnga

**19 x**

**2 tumesinist lõnga**  
**1 punane lõng**

2 tumesinist lõnga  
2 helesinist lõnga  
2 punast lõnga  
2 tumerohelist lõnga  
2 valget lõnga

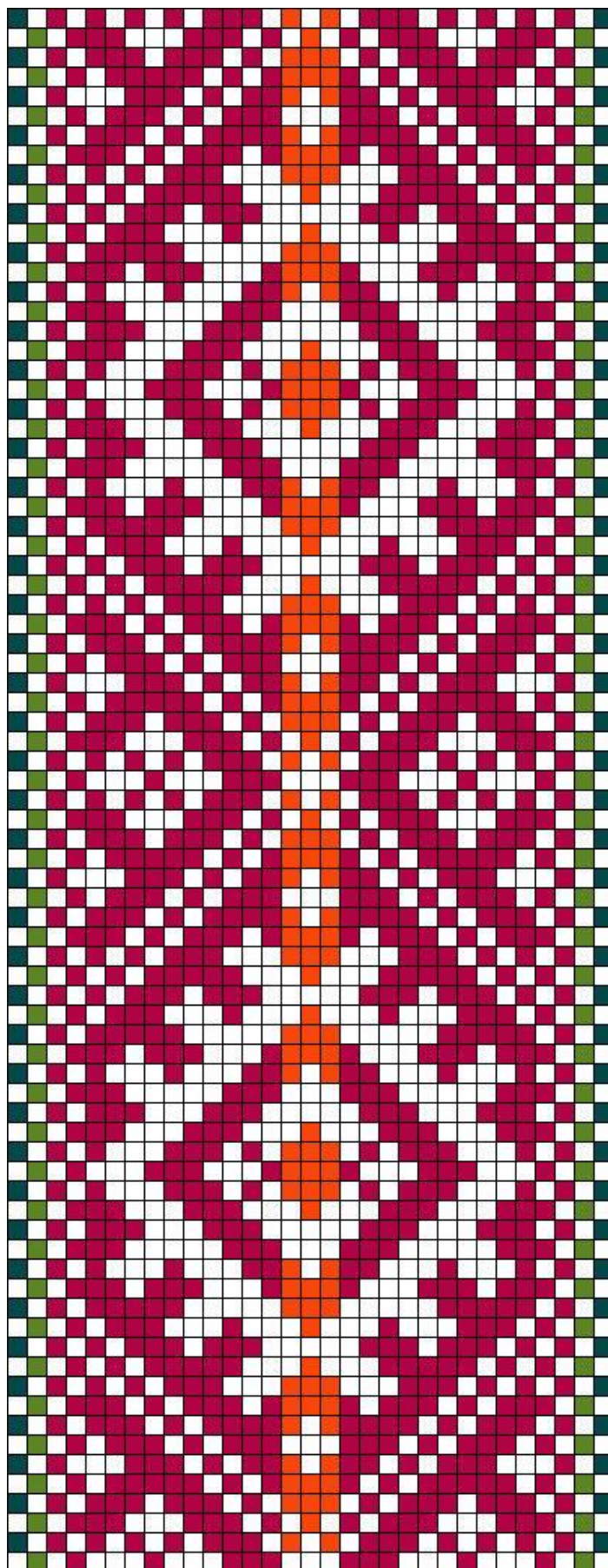

**Liivi Orav – kiri 5**

## 1.143 Liivi Orav – kiri 5

- **Materjal:** roosaka varjundiga punane, tumeroheline, heleroheline ja oranž villane lõng, taustalõim linane.
- **Mõõdud:** 3,9 x 140 cm (vöökatke).
- **Kirjeldus:** Erakogu. Kirja joonistas Liivi Orav 2010.a. Vöö väga kulunud.
- **Rakendus:**

2 linast lõnga  
1 tumeroheline lõng  
1 heleroheline lõng  
2 linast lõnga  
2 punast lõnga

**10 x**

**2 linast lõnga**  
**1 punane lõng**

**3 x**

**2 linast lõnga**  
**1 oranž lõng**

**10 x**

**2 linast lõnga**  
**1 punane lõng**

2 linast lõnga  
2 punast lõnga  
2 linast lõnga  
1 heleroheline lõng  
1 tumeroheline lõng  
2 linast lõnga



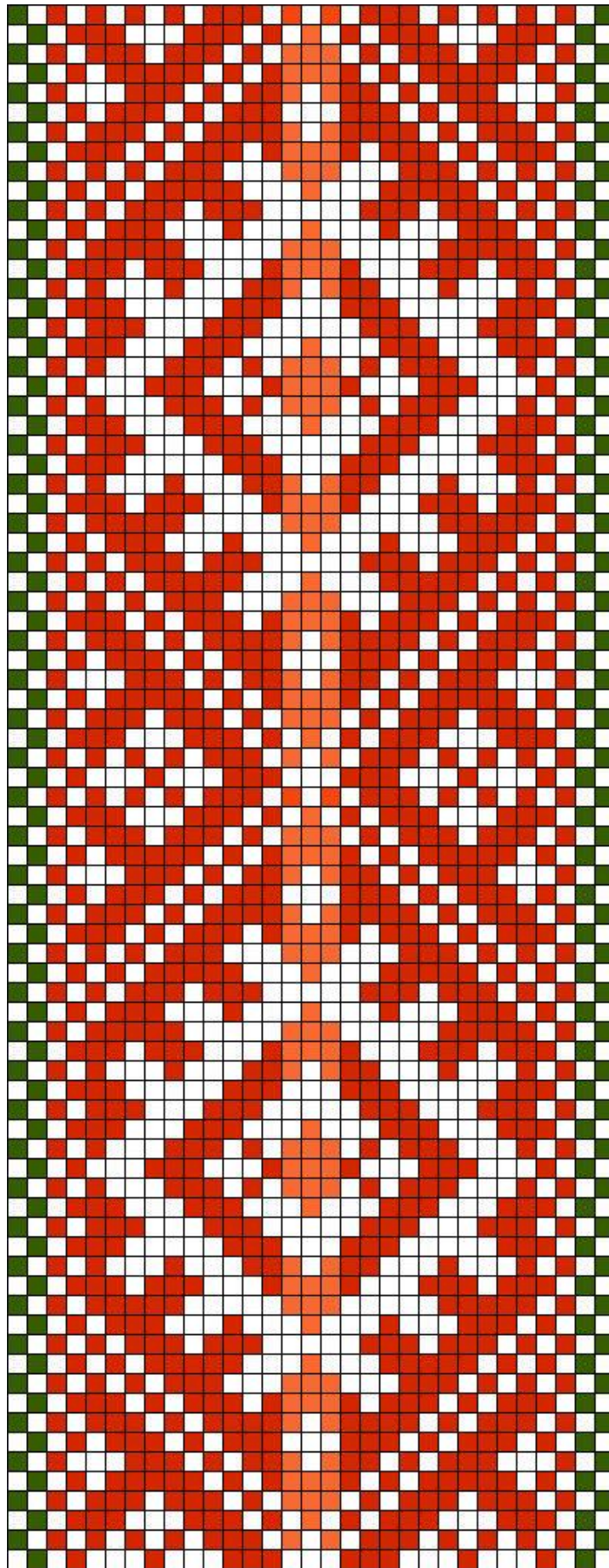

**Liivi Orav – kiri 6**

## 1.144 Liivi Orav – kiri 6

- **Materjal:** punane, tumeroheline ja oranž villane lõng, taustalõim linane.
- **Mõõdud:** 3 x 258 cm, narmad 12 cm.
- **Kirjeldus:** Erakogu. Kirja joonistas, (kiri 5) värvid kohandas ja vöö kudus Liivi Orav 2010.a.

- **Rakendus:**

2 linast lõnga  
2 tumerohelist lõnga  
2 linast lõnga  
2 punast lõnga

**10 x**

**2 linast lõnga**  
**1 punane lõng**

**3 x**

**2 linast lõnga**  
**1 oranž lõng**

**10 x**

**2 linast lõnga**  
**1 punane lõng**

2 linast lõnga  
2 punast lõnga  
2 linast lõnga  
2 tumerohelist lõnga  
2 linast lõnga

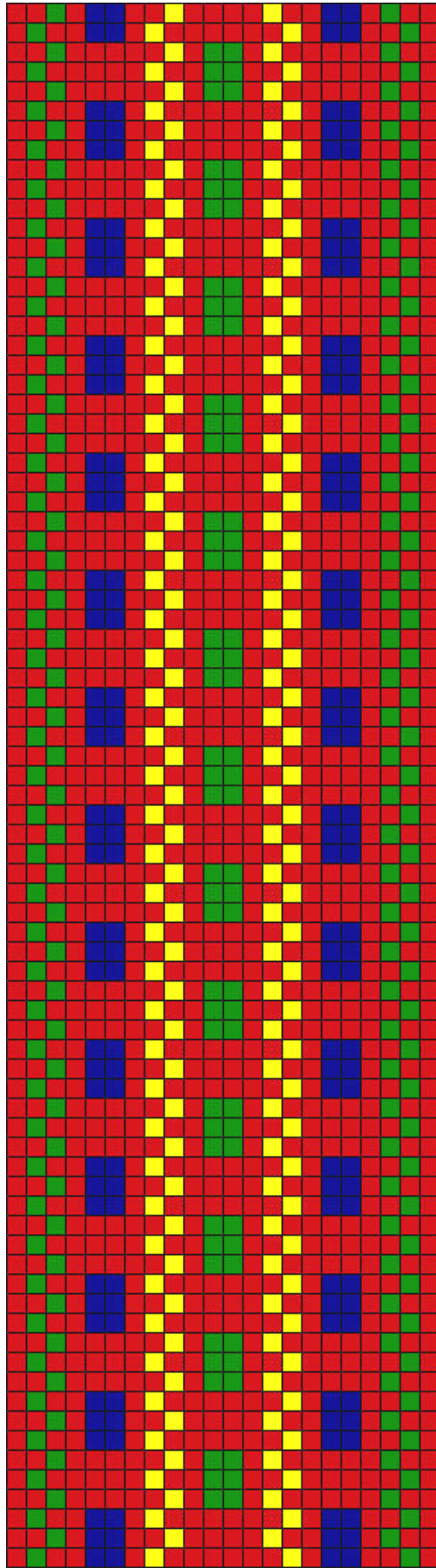

**Liivi Orav – kiri 7**

## 1.145 Liivi Orav – kiri 7

- **Materjal:** telliskivipunane, roheline, potisinine ja erekollane villane lõng, taustalõim ja kude telliskivipunane villane.
- **Möödud:** 2,5 x 196 cm.
- **Kirjeldus:** Erakogu. Kuulus varem Roos Astrid`ile Roosi talust (varem Märdi-Peetri talu), Põdrala vallas, Valgamaal. Kirja joonistas Liivi Orav 2010.a.

- **Rakendus:**

2 telliskivipunast lõnga  
2 rohelist lõnga  
2 telliskivipunast lõnga  
1 potisinine 2x lõng  
1 telliskivipunane lõng  
1 potisinine 2x lõng  
2 telliskivipunast lõnga  
2 erekollast lõnga  
2 telliskivipunast lõnga

**1 roheline 2x lõng**  
**1 telliskivipunane lõng**  
**1 roheline 2x lõng**

2 telliskivipunast lõnga  
1 potisinine 2x lõng  
1 telliskivipunane lõng  
1 potisinine 2x lõng  
2 telliskivipunast lõnga  
2 rohelist lõnga  
2 telliskivipunast lõnga

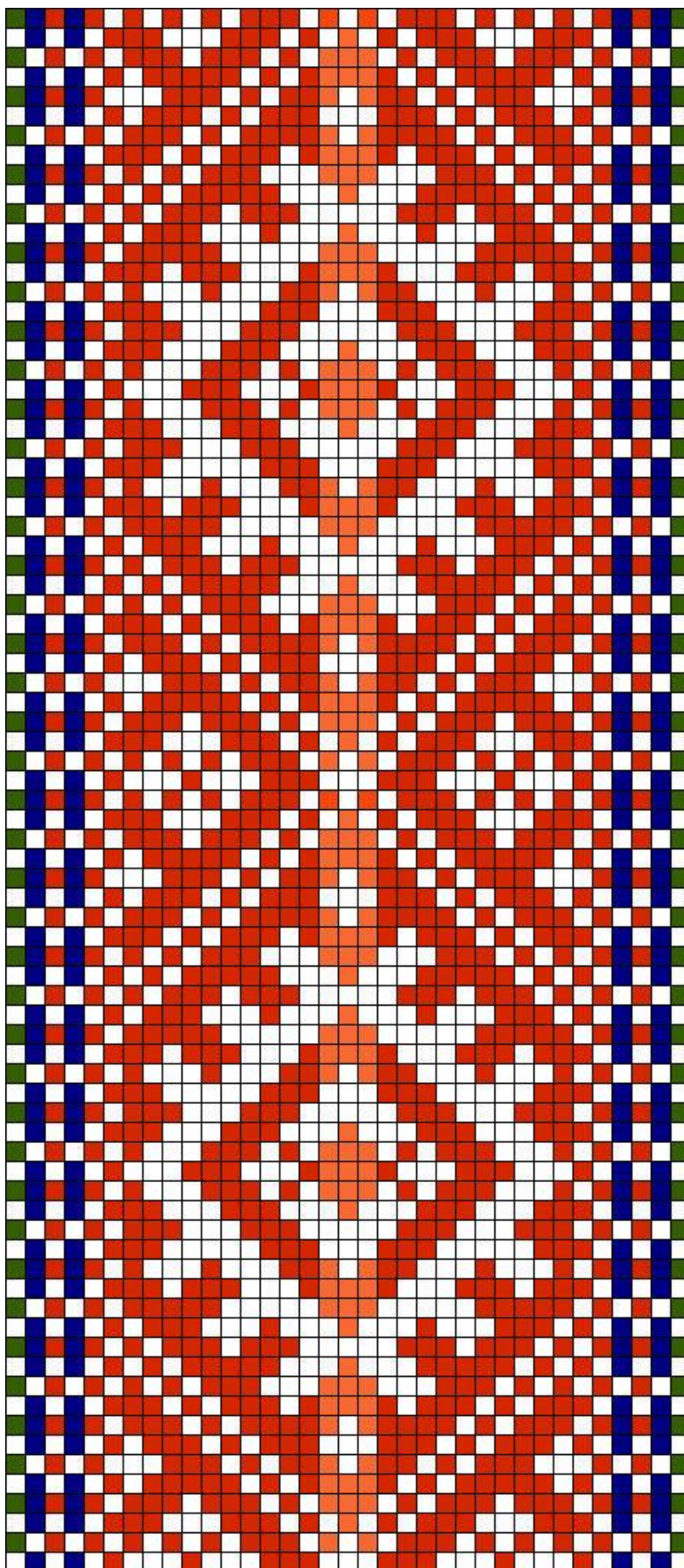

**Aivi Arjak – kiri**

## 1.146 Aivi Arjak – kiri

- **Materjal:** punane, tumeroheline, tumesinine ja oranž villane lõng, taustalõim linane.
- **Mõõdud:** 4,8 x 290 cm, narmad 15 cm.
- **Kirjeldus:** Erakogu. Kirja joonistas, värvid ning äärekirjad kohandas (Liivi Orav – kiri 5 põhjal) ja vöö kudus Liivi Orav 2010.a.
- **Rakendus:**

1 tumeroheline lõng  
2 linast lõnga  
1 tumesinine lõng  
1 linane lõng  
1 punane lõng  
1 linane lõng  
1 tumesinine lõng  
2 linast lõnga  
2 punast lõnga

**10 x**

**2 linast lõnga**  
**1 punane lõng**

**3 x**

**2 linast lõnga**  
**1 oranž lõng**

**10 x**

**2 linast lõnga**  
**1 punane lõng**

2 linast lõnga  
2 punast lõnga  
2 linast lõnga  
1 tumesinine lõng  
1 linane lõng  
1 punane lõng  
1 linane lõng  
1 tumesinine lõng  
2 linast lõnga  
1 tumeroheline lõng

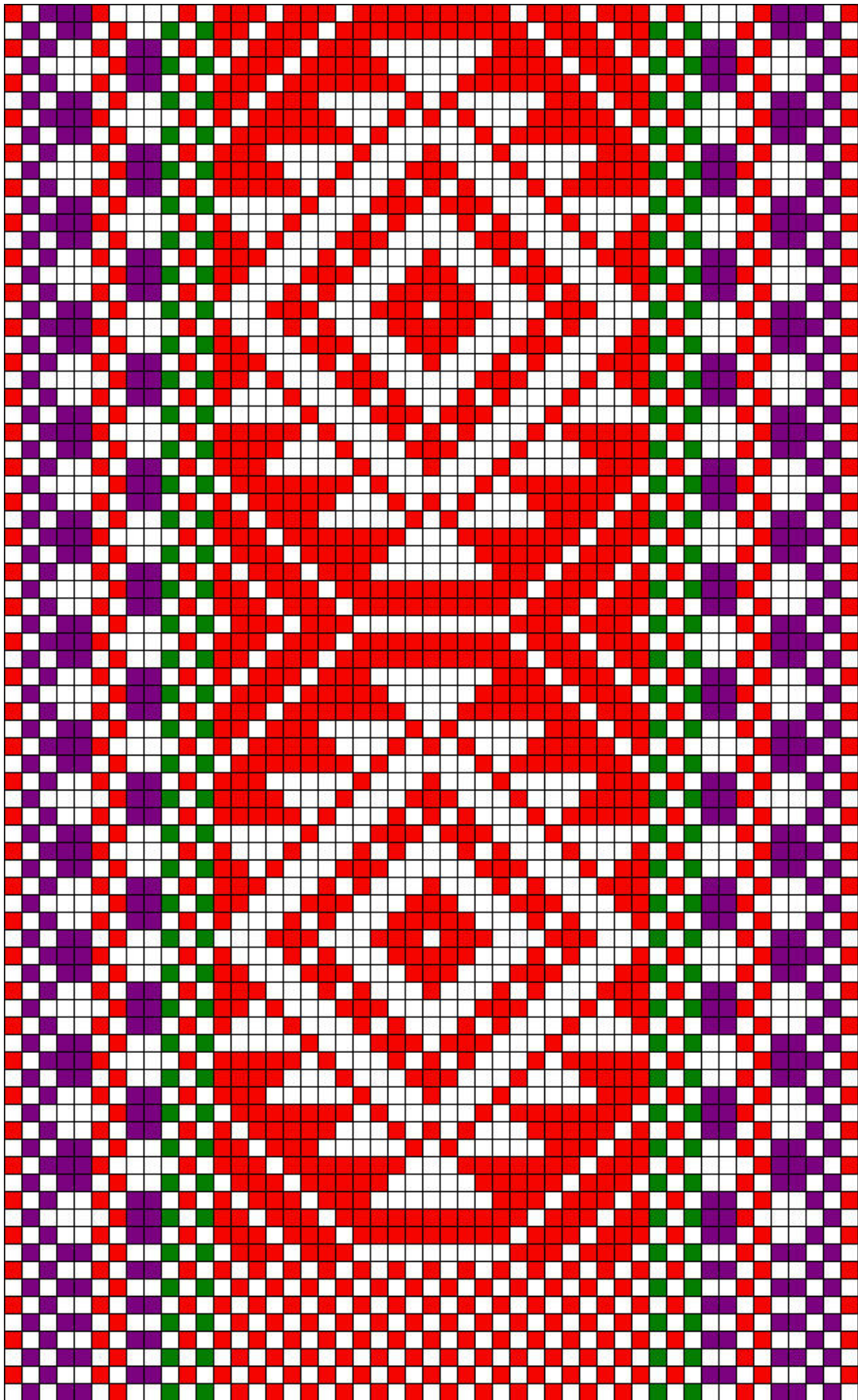

**Ave Arjak – kiri 1**

## 1.147 Ave Arjak – kiri 1

- **Materjal:** punane, samblaroheline ja lilla villane lõng, taustalõim linane.
- **Mõõdud:** 6,4 x 277 cm, lahtised narmad 16 cm.
- **Kirjeldus:** Erakogu. Varem kuulus vöö Ave Arjaku vanaemale ja selle vööga tantsis Liivi Orav (Ave õde) Patküla Põhikooli rahvatantsurühmas. Arvatavalt kodus vöö õdede emaema Aliide Aava (neiuna Puussepp). Vöö vanus umbes 120 a. Kirja joonistas Liivi Orav 2010.a.

- **Rakendus:**

1 punane lõng

2 linast lõnga

2 lillat lõnga

2 linast lõnga

1 lilla lõng

1 linane lõng

1 lilla lõng

2 linast lõnga

2 punast lõnga

2 linast lõnga

1 lilla lõng

1 linane lõng

1 lilla lõng

2 linast lõnga

1 samblaroheline lõng

1 punane lõng

1 samblaroheline lõng

1 lilla lõng

2 linast lõnga

2 lillat lõnga

2 linast lõnga

1 punane lõng

**25 x**

**2 linast lõnga**

**1 punane lõng**

2 linast lõnga

1 samblaroheline lõng

1 punane lõng

1 samblaroheline lõng

2 linast lõnga

1 lilla lõng

1 linane lõng

1 lilla lõng

2 linast lõnga

2 punast lõnga

2 linast lõnga

1 lilla lõng

1 linane lõng



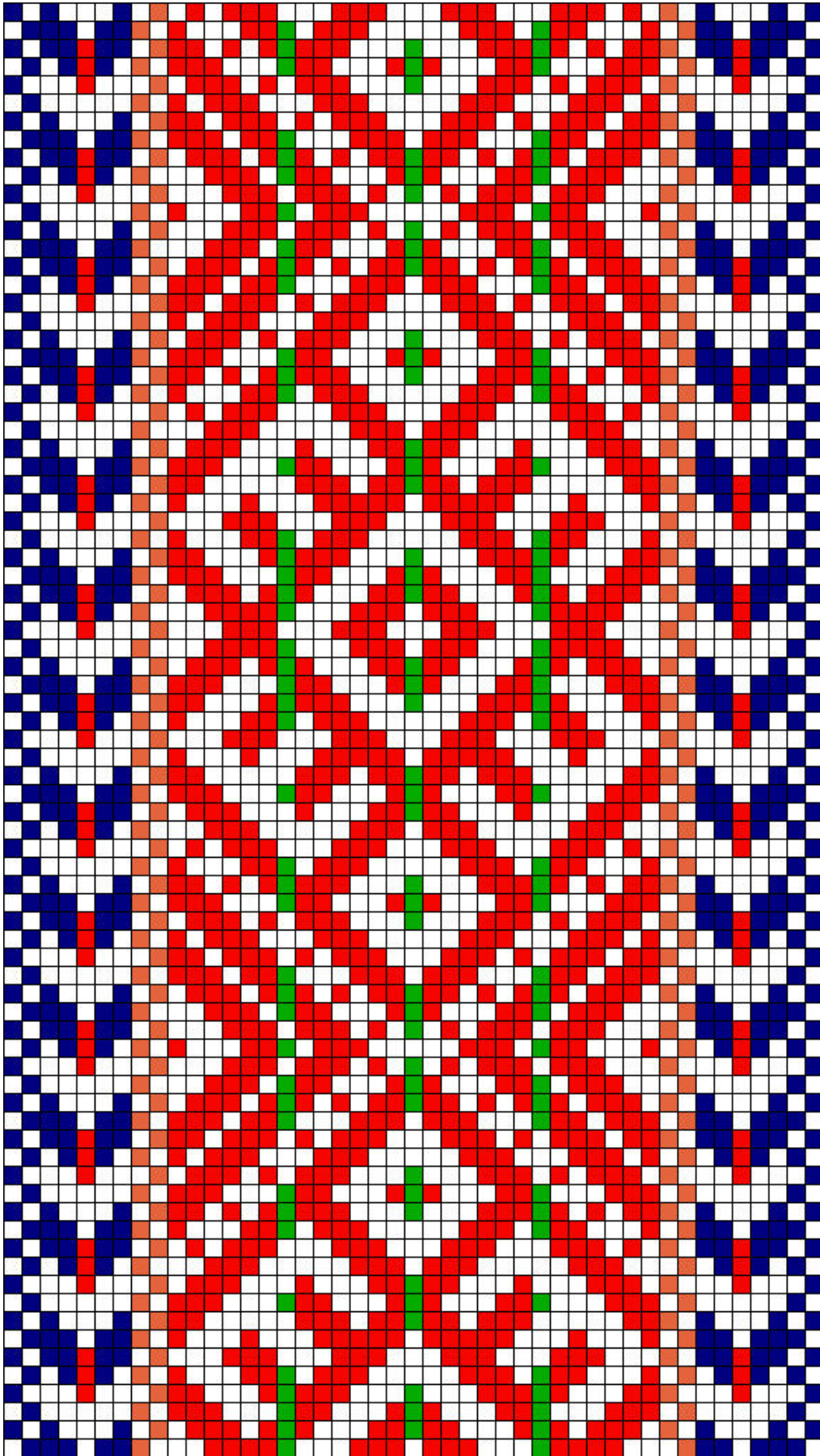

**Ave Arjak – kiri 2**

## 1.148 Ave Arjak – kiri 2

- **Materjal:** erepunane, leheroheline, tumesinine ja oranž villane lõng, taustalõim linane.
- **Möödud:** 5,3 x 251 cm, lahtised narmad 10 cm.
- **Kirjeldus:** Erakogu. Vöö kudus Liivi Orav 2005.a.
- **Rakendus:**

2 linast lõnga  
2 tumesinist lõnga  
2 linast lõnga  
1 tumesinine lõng  
2 linast lõnga  
1 tumesinine lõng  
2 linast lõnga  
1 erepunane lõng  
2 linast lõnga  
1 tumesinine lõng  
2 linast lõnga  
1 tumesinine lõng  
2 linast lõnga  
2 oranži lõnga

**6 x**

**2 linast lõnga**  
**1 erepunane lõng**

2 linast lõnga  
1 leheroheline lõng

**6 x**

**2 linast lõnga**  
**1 erepunane lõng**

2 linast lõnga  
1 leheroheline lõng

**6 x**

**2 linast lõnga**  
**1 erepunane lõng**

2 linast lõnga  
1 leheroheline lõng

**6 x**

**2 linast lõnga**  
**1 erepunane lõng**

2 linast lõnga  
2 oranži lõnga  
2 linast lõnga  
1 tumesinine lõng  
2 linast lõnga  
1 tumesinine lõng  
2 linast lõnga  
1 erepunane lõng  
2 linast lõnga  
1 tumesinine lõng  
2 linast lõnga  
1 tumesinine lõng  
2 linast lõnga  
1 tumesinine lõng  
2 linast lõnga  
2 tumesinist lõnga  
2 linast lõnga

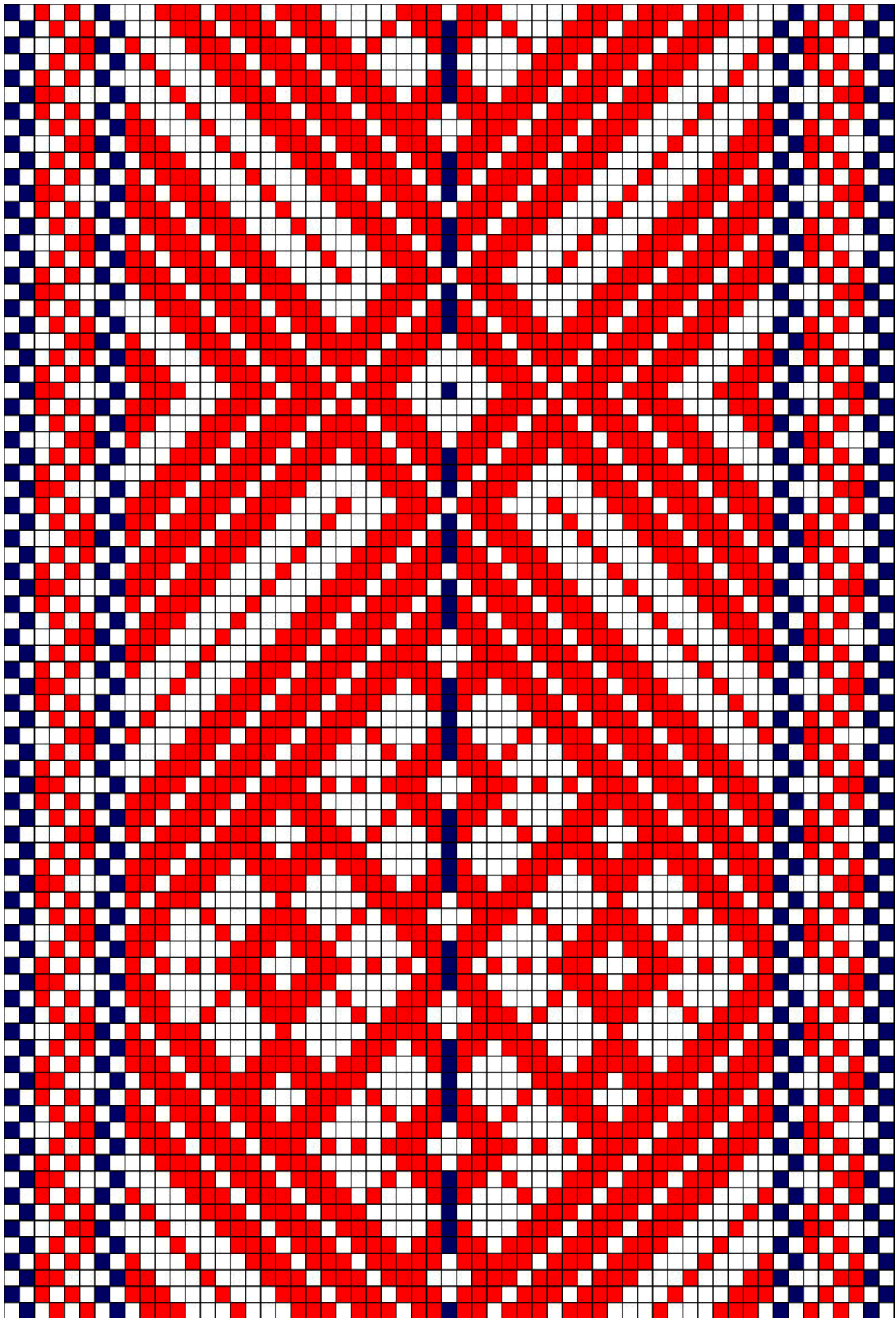

**Valdeko Kalamees – kiri**

## 1.149 Valdeko Kalamees – kiri

- **Materjal:** madarapunane ja potisinine villane lõng, taustalõim linane.
- **Mõõdud:** 7 x 205 cm, lahtised narmad 18 cm.
- **Kirjeldus:** Erakogu. Omanik Valdeko Kalamees. Kirja joonistas Liivi Orav 2010.a.
- **Rakendus:**

2 linast lõnga  
2 potisinist lõnga  
2 linast lõnga  
1 madarapunane lõng  
2 linast lõnga  
2 madarapunast lõnga  
2 linast lõnga  
1 madarapunane lõng  
2 linast lõnga  
2 potisinist lõnga

**21 x**

**2 linast lõnga**  
**1 madarapunane lõng**

2 linast lõnga  
1 potisinine lõng

**21 x**

**2 linast lõnga**  
**1 madarapunane lõng**

2 linast lõnga  
2 potisinist lõnga  
2 linast lõnga  
1 madarapunane lõng  
2 linast lõnga  
2 madarapunast lõnga  
2 linast lõnga  
1 madarapunane lõng  
2 linast lõnga  
2 potisinist lõnga  
2 linast lõnga

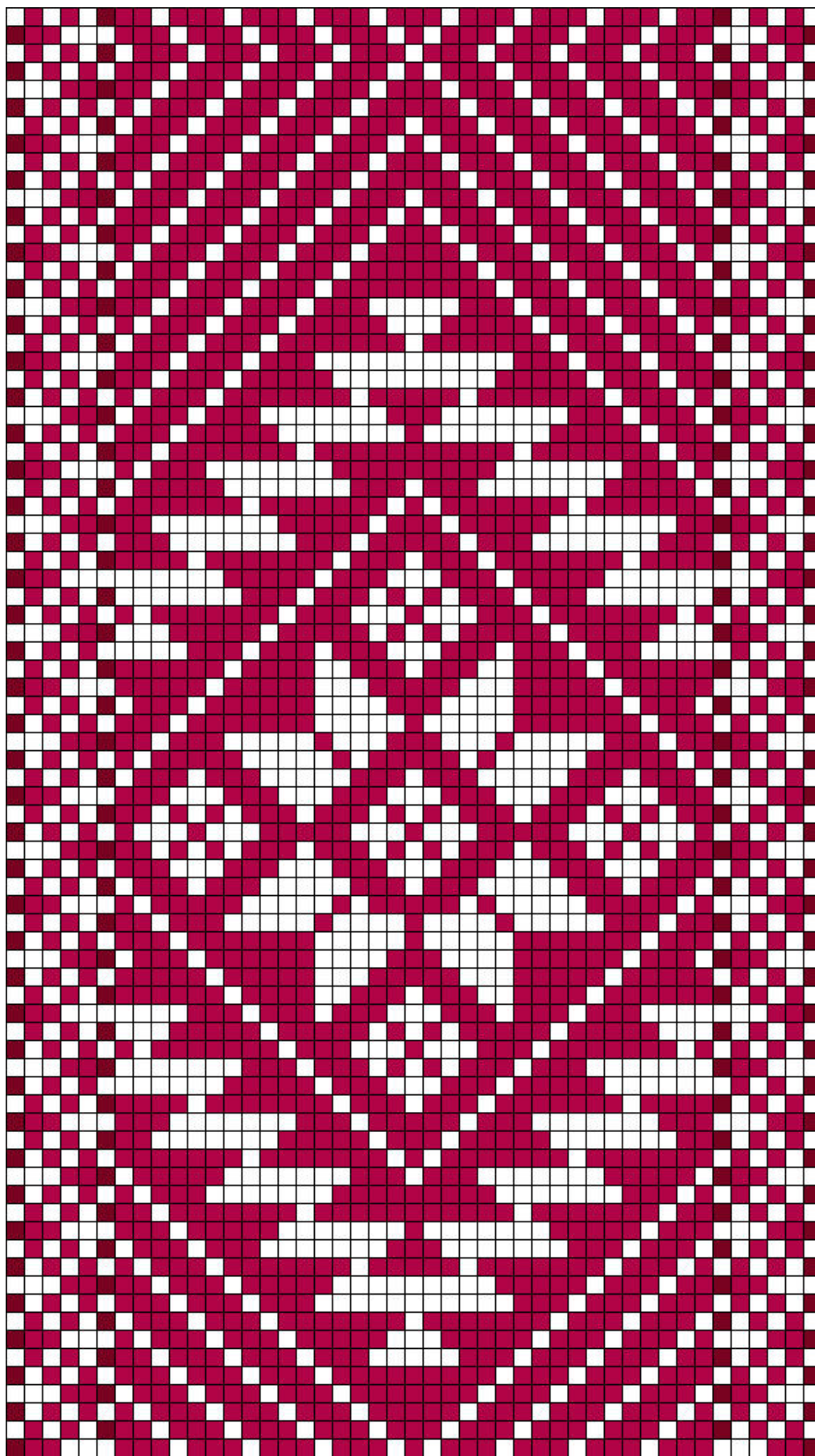

**Urve Talvoja – kiri**

## 1.150 Urve Talvoja – kiri

- **Materjal:** madarapunane ja peedipunane villane lõng, taustalõim linane.
- **Mõõdud:** 6 x 200 cm, lahtised narmad 17 cm.
- **Kirjeldus:** Erakogu. Vöö kuulus Urve emale Milda-Maria Mäesalule ja enne seda vanaema Anna Heinmets`ale Kärstnas. Kirja joonistas Liivi Orav 2010.a.
- **Rakendus:**

1 peedipunane lõng  
2 linast lõnga  
1 madarapunane lõng  
2 linast lõnga  
2 madarapunast lõnga  
2 linast lõnga  
1 madarapunane lõng  
2 linast lõnga  
1 peedipunane lõng

**33 x**

**2 linast lõnga**  
**1 madarapunane lõng**

2 linast lõnga  
1 peedipunane lõng  
2 linast lõnga  
1 madarapunane lõng  
2 linast lõnga  
2 madarapunast lõnga  
2 linast lõnga  
1 madarapunane lõng  
2 linast lõnga  
1 peedipunane lõng

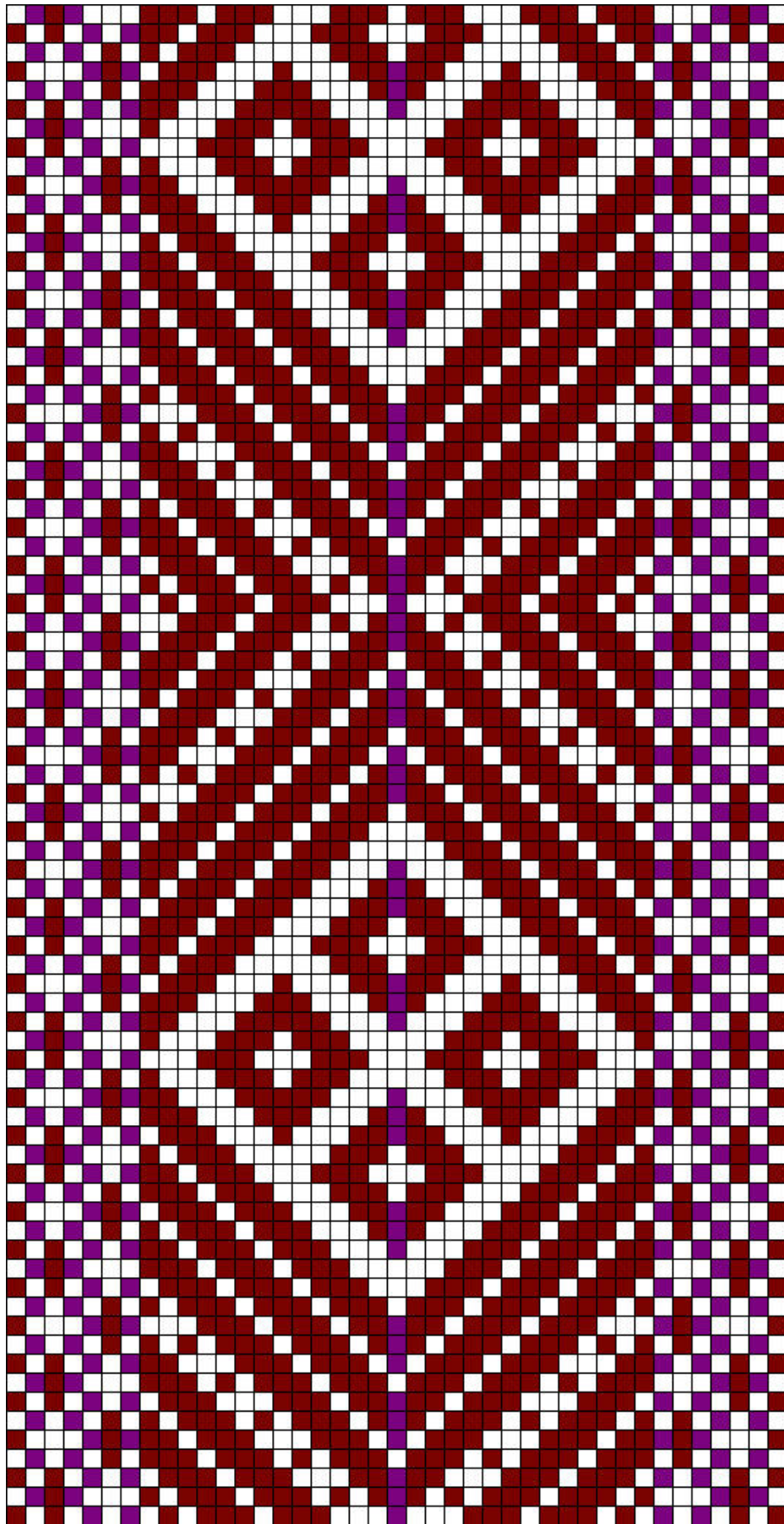

**Valve Printsman – kiri**

## 1.151 Valve Printsman – kiri

- **Materjal:** tumepunane ja lilla villane lõng, taustalõim linane.
- **Mõõdud:** 6,5 x 256 cm, lahtised narmad 10 cm.
- **Kirjeldus:** Erakogu, Helme vald, Ala. Kirja joonistas Liivi Orav 2010.a.
- **Rakendus:**

2 linast lõnga  
1 tumepunane lõng  
1 lilla lõng  
2 linast lõnga  
1 tumepunane lõng  
2 linast lõnga  
2 lillat lõnga  
2 linast lõnga  
1 tumepunane lõng  
2 linast lõnga  
1 lilla lõng

**13 x**

**2 linast lõnga**  
**1 tumepunane lõng**

2 linast lõnga  
1 lilla lõng

**13 x**

**2 linast lõnga**  
**1 tumepunane lõng**

2 linast lõnga  
1 lilla lõng  
2 linast lõnga  
1 tumepunane lõng  
2 linast lõnga  
2 lillat lõnga  
2 linast lõnga  
1 tumepunane lõng  
2 linast lõnga  
1 lilla lõng  
1 tumepunane lõng  
2 linast lõnga



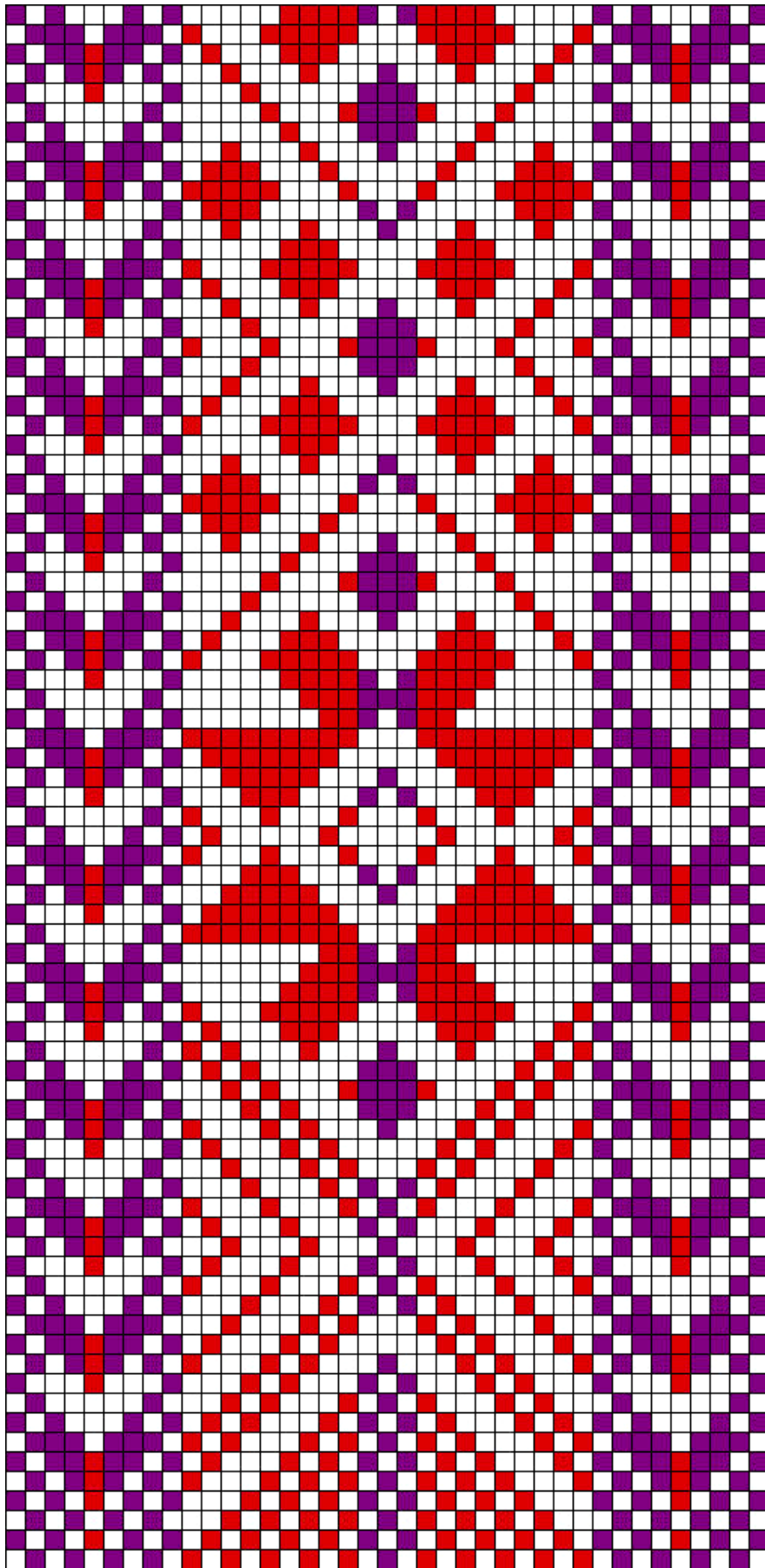

**Ester Reinhold – kiri a**

## 1.152 Ester Reinhold – kiri a

- **Materjal:** keskmine punane ja lilla villane lõng, taustalõim linane.
- **Mõõdud:** 5,5 x 240 cm, lahtised narmad 10 cm.
- **Kirjeldus:** Erakogu. Kirja joonistas Tiia Artla 2011.a.
- **a – vöö alguse motiiv, kordub 3 x.**
- **Rakendus:**

2 linast lõnga

2 lillat lõnga

2 linast lõnga

1 lilla lõng

2 linast lõnga

1 lilla lõng

2 linast lõnga

1 punane lõng

2 linast lõnga

1 lilla lõng

2 linast lõnga

1 lilla lõng

2 linast lõnga

2 lillat lõnga

**9 x**

**2 linast lõnga**

**1 punane lõng**

**3 x**

**2 linast lõnga**

**1 lilla lõng**

**9 x**

**2 linast lõnga**

**1 punane lõng**

2 linast lõnga

2 lillat lõnga

2 linast lõnga

1 lilla lõng

2 linast lõnga

1 lilla lõng

2 linast lõnga

1 punane lõng

2 linast lõnga

1 lilla lõng

2 linast lõnga

1 lilla lõng

2 linast lõnga

2 lillat lõnga

2 linast lõnga

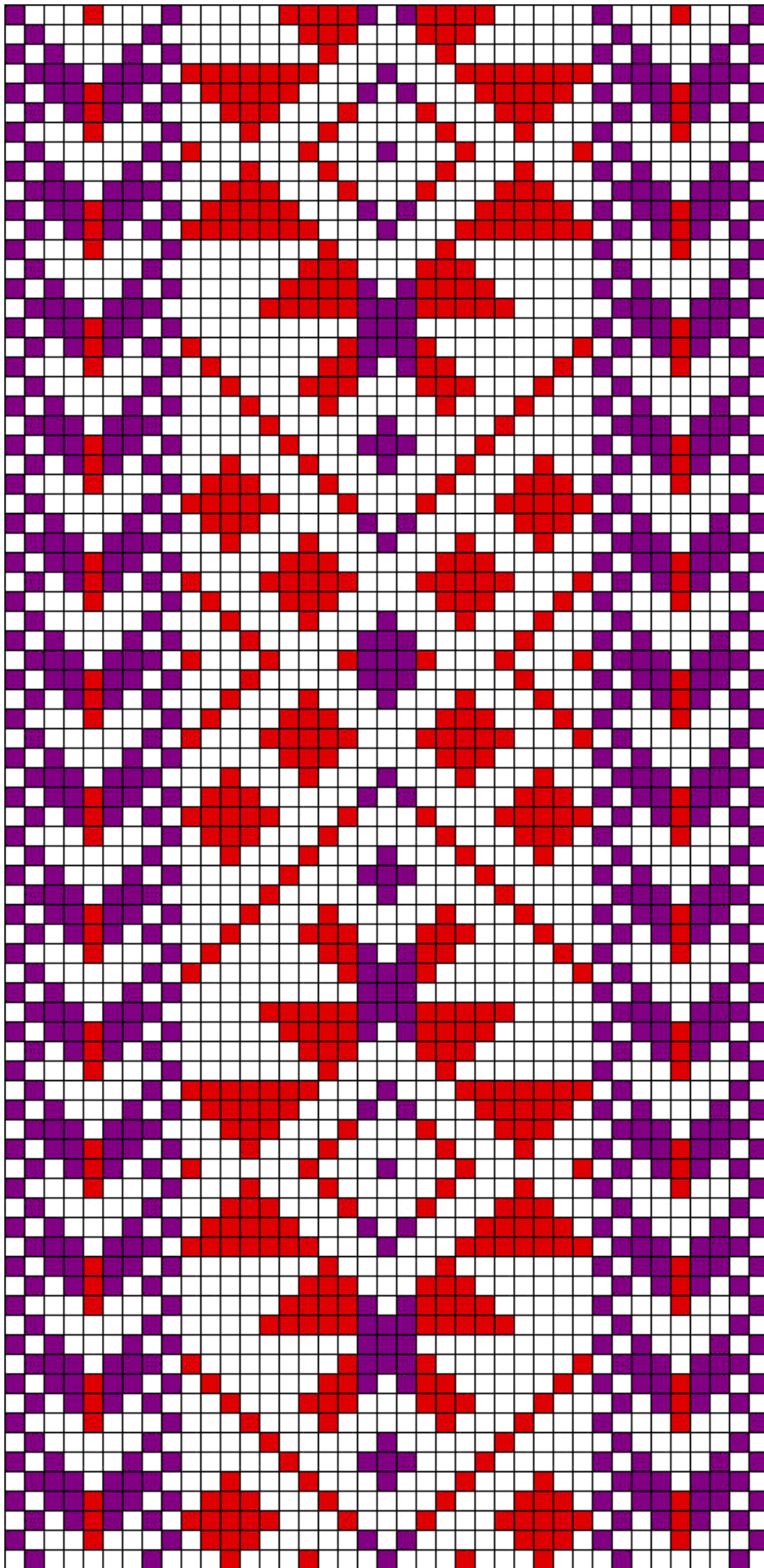

**Ester Reinhold – kiri b**

## 1.152 Ester Reinhold – kiri b

- **Materjal:** keskmine punane ja lilla villane lõng, taustalõim linane.
- **Mõõdud:** 5,5 x 240 cm, lahtised narmad 10 cm.
- **Kirjeldus:** Erakogu. Kirja joonistas Tiia Artla 2011 .a.
- **b – piki vööd korduv motiiv.**
- **Rakendus:**

2 linast lõnga

2 lillat lõnga

2 linast lõnga

1 lilla lõng

2 linast lõnga

1 lilla lõng

2 linast lõnga

1 punane lõng

2 linast lõnga

1 lilla lõng

2 linast lõnga

1 lilla lõng

2 linast lõnga

2 lillat lõnga

**9 x**

**2 linast lõnga**

**1 punane lõng**

**3 x**

**2 linast lõnga**

**1 lilla lõng**

**9 x**

**2 linast lõnga**

**1 punane lõng**

2 linast lõnga

2 lillat lõnga

2 linast lõnga

1 lilla lõng

2 linast lõnga

1 lilla lõng

2 linast lõnga

1 punane lõng

2 linast lõnga

1 lilla lõng

2 linast lõnga

1 lilla lõng

2 linast lõnga

2 lillat lõnga

2 linast lõnga

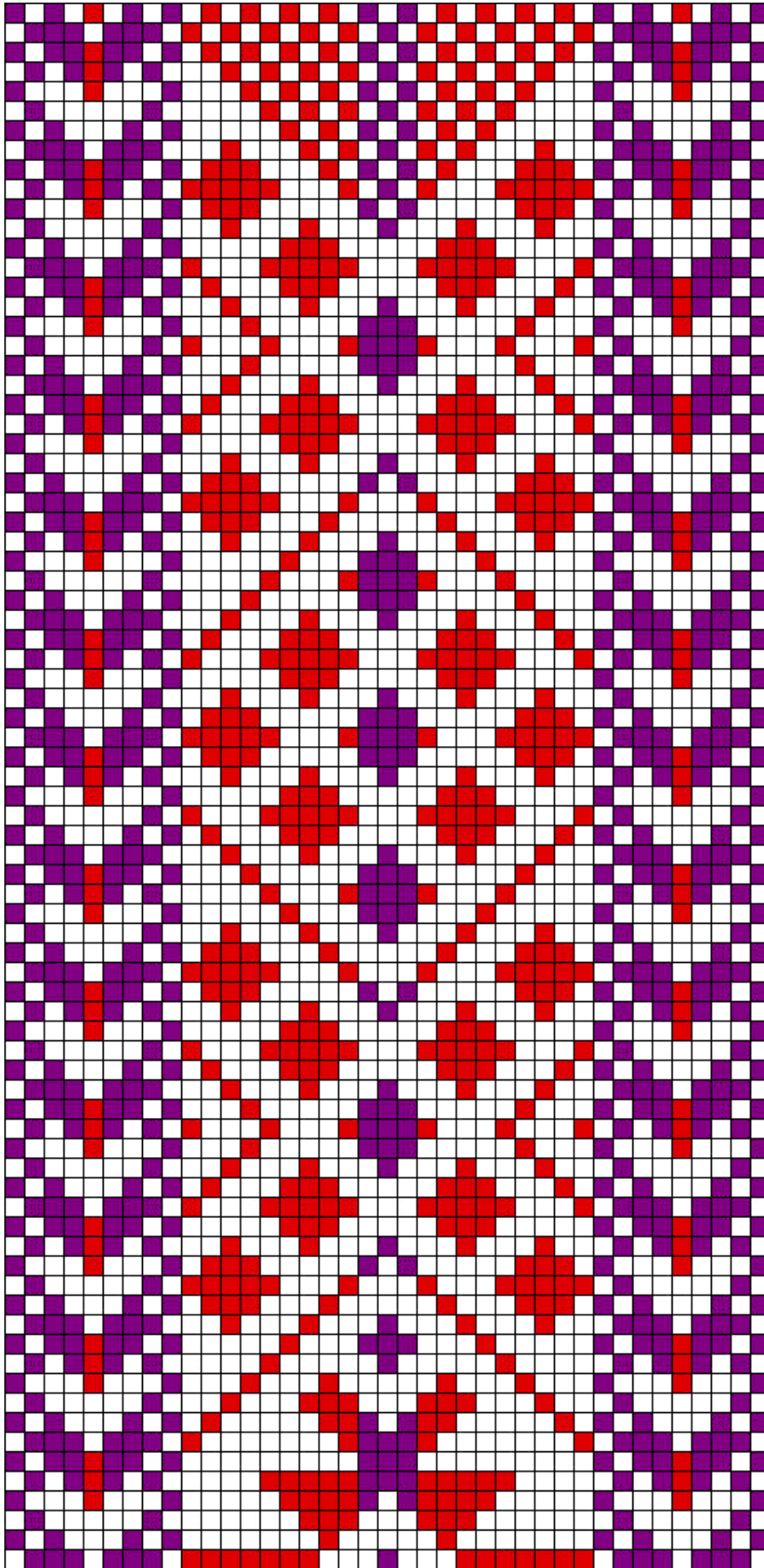

**Ester Reinhold – kiri c**

## 1.152 Ester Reinhold – kiri c

- **Materjal:** keskmine punane ja lilla villane lõng, taustalõim linane.
- **Mõõdud:** 5,5 x 240 cm, lahtised narmad 10 cm.
- **Kirjeldus:** Erakogu. Kirja joonistas Tiia Artla 2011 .a.
- **c – vöö lõpp.**
- **Rakendus:**

2 linast lõnga

2 lillat lõnga

2 linast lõnga

1 lilla lõng

2 linast lõnga

1 lilla lõng

2 linast lõnga

1 punane lõng

2 linast lõnga

1 lilla lõng

2 linast lõnga

1 lilla lõng

2 linast lõnga

2 lillat lõnga

**9 x**

**2 linast lõnga**

**1 punane lõng**

**3 x**

**2 linast lõnga**

**1 lilla lõng**

**9 x**

**2 linast lõnga**

**1 punane lõng**

2 linast lõnga

2 lillat lõnga

2 linast lõnga

1 lilla lõng

2 linast lõnga

1 lilla lõng

2 linast lõnga

1 punane lõng

2 linast lõnga

1 lilla lõng

2 linast lõnga

1 lilla lõng

2 linast lõnga

2 lillat lõnga

2 linast lõnga

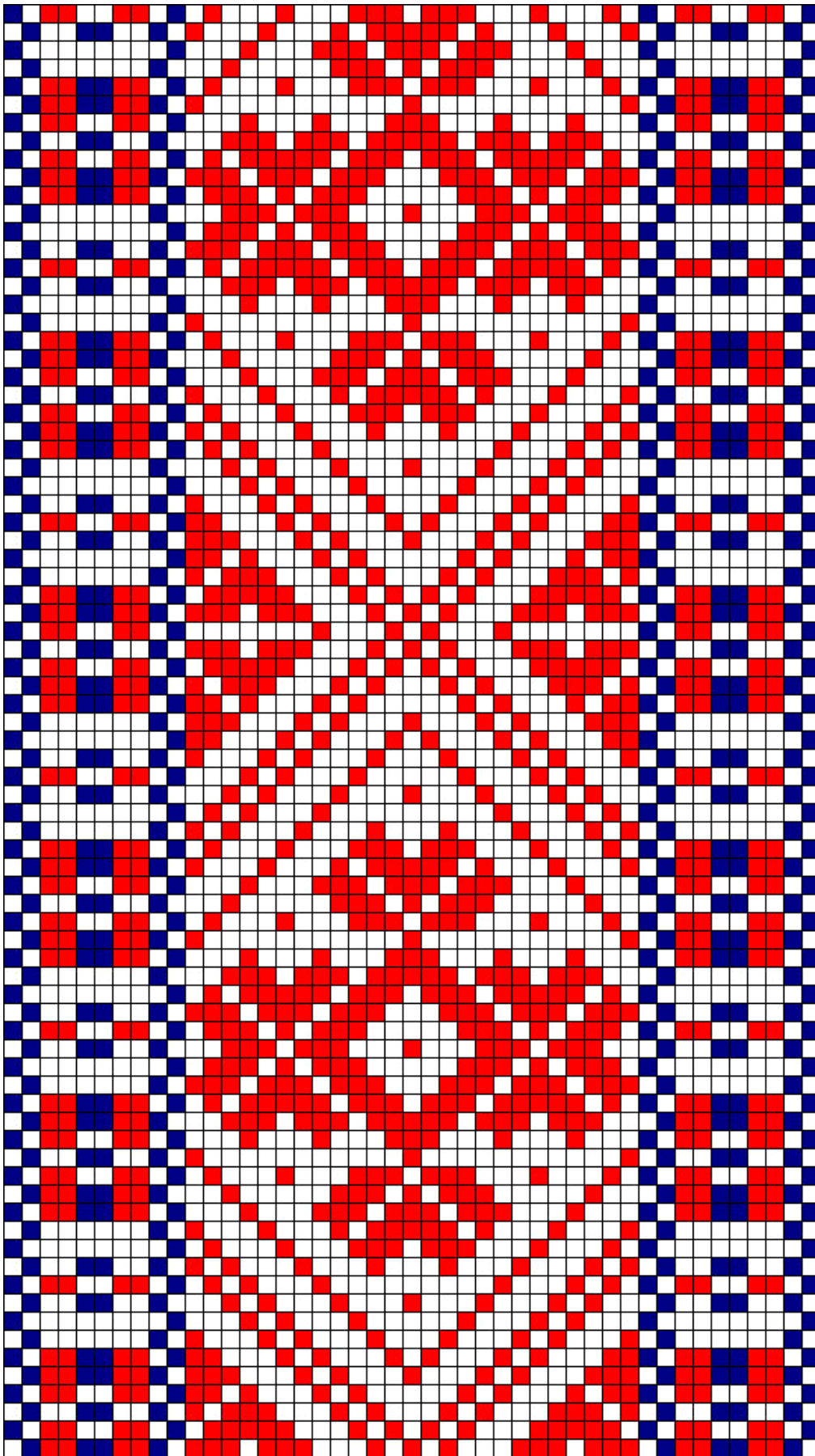

**Helga Lilleväli – kiri**

## 1.153 Helga Lilleväli – kiri

- **Materjal:** punane ja potisinine villane lõng, taustalõim linane.
- **Mõõdud:** 5,3 x 236 cm, lahtised narmad 13 cm.
- **Kirjeldus:** Erakogu, Helme vald, Möldre küla, Vana-Peebu talu. Vöö omanik Helga Lilleväli (sünd. Sõlg). Vöö kuulus tema emale Linda - Emeline Sõlele (neiup.Valdner). Kirja joonistas Tiia Artla 2011.a.
- **Rakendus:**

2 linast lõnga  
2 potisinist lõnga  
2 linast lõnga  
1 punane lõng  
1 linane lõng  
1 punane lõng  
1 linane lõng  
1 potisinine lõng  
1 linane lõng  
1 potisinine lõng  
1 linane lõng  
1 punane lõng  
1 linane lõng  
1 punane lõng  
2 linast lõnga  
2 potisinist lõnga

2 potisinist lõnga  
2 linast lõnga

**25 x**

**2 linast lõnga**  
**1 punane lõng**

2 linast lõnga  
2 potisinist lõnga  
2 linast lõnga  
1 punane lõng  
1 linane lõng  
1 punane lõng  
1 linane lõng  
1 potisinine lõng  
1 linane lõng  
1 potisinine lõng  
1 linane lõng  
1 punane lõng  
1 linane lõng  
1 punane lõng  
2 linast lõnga



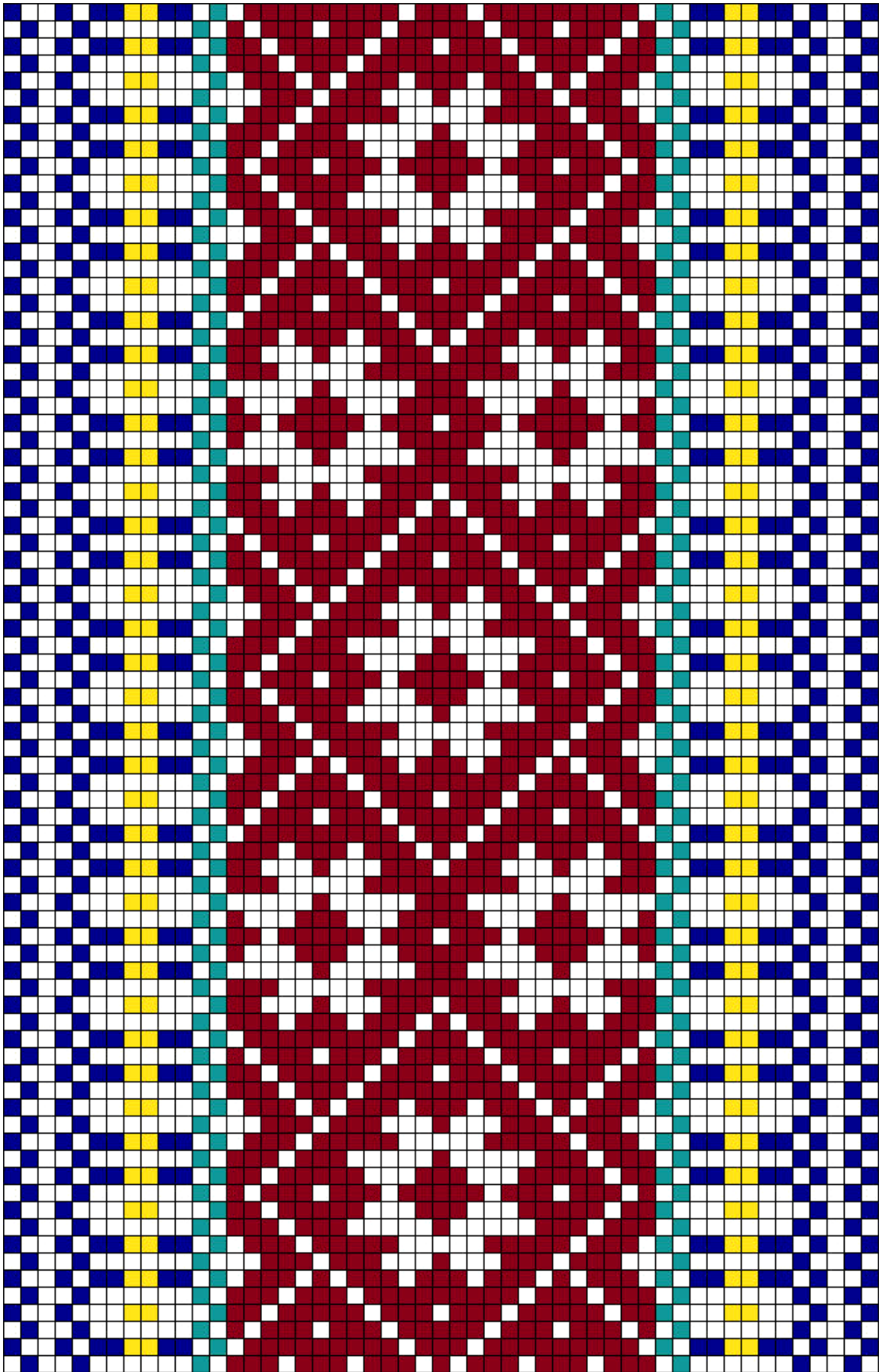

**Alise Zarina – kiri**

## 1.154 Alise Zarina – kiri

- **Materjal:** tumepunane, helekollane, tumesinine ja mereroheline villane lõng, taustalõim linane.
- **Möödud:** 6 x 317 cm, lahtised narmad 17 cm.
- **Kirjeldus:** Erakogu. Lätimaal Helme naabruses. Kirja joonistas Tiia Artla 2011.a.
- **Rakendus:**

2 tumesinist lõnga  
2 linast lõnga  
2 tumesinist lõnga  
2 linast lõnga  
1 tumesinine lõng  
1 linane lõng  
1 tumesinine lõng  
1 linane lõng  
1 helekollane lõng  
1 linane lõng  
1 helekollane lõng  
1 linane lõng  
1 tumesinine lõng  
1 linane lõng  
1 tumesinine lõng  
2 linast lõnga  
2 mererohelist lõnga

2 tumesinist lõnga  
2 linast lõnga  
2 tumesinist lõnga

**25 x**

**2 linast lõnga**  
**1 tumepunane lõng**

2 linast lõnga  
2 mererohelist lõnga  
2 linast lõnga  
1 tumesinine lõng  
1 linane lõng  
1 tumesinine lõng  
1 linane lõng  
1 helekollane lõng  
1 linane lõng  
1 helekollane lõng  
1 linane lõng  
1 tumesinine lõng  
1 linane lõng  
1 tumesinine lõng  
2 linast lõnga

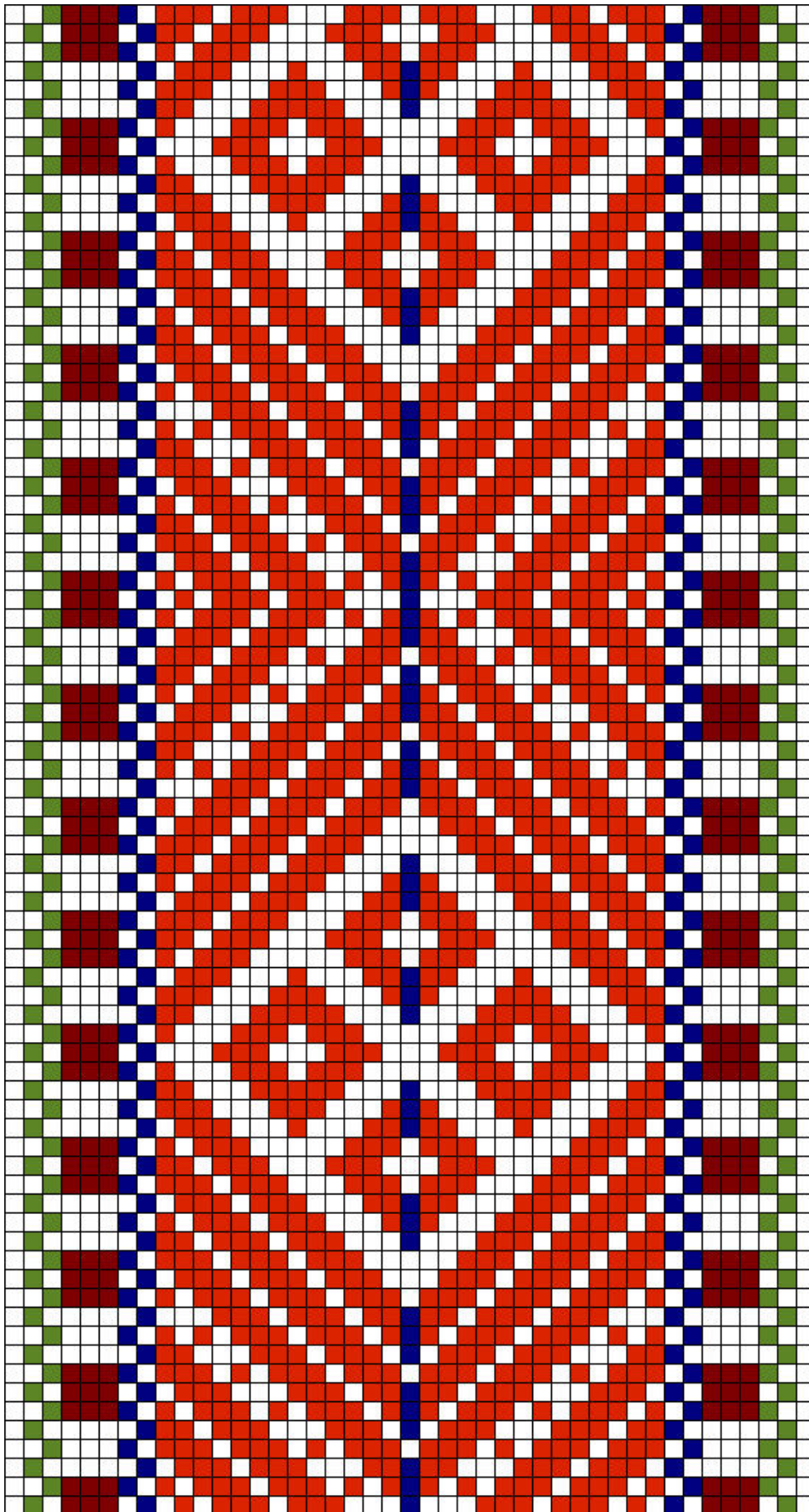

**Viivi Hausmann – kiri**

## 1.155 Viivi Hausmann – kiri

- **Materjal:** punane, tumepunane, tumesinine ja roheline villane lõng, taustalõim linane.
- **Möödud:** 5,5 x 258 cm, lahtised narmad 10 cm.
- **Kirjeldus:** Erakogu. Pärnoja talu, Kirikuküla, Helme vald, Valgamaa. Vöö kudus Laine Vettik. Kirja joonistas Tiia Artla 2011.a.

- **Rakendus:**

4 linast lõnga  
2 rohelist lõnga  
2 linast lõnga  
1 tumepunane lõng  
1 linane lõng  
1 tumepunane lõng  
1 linane lõng  
1 tumepunane lõng  
2 linast lõnga  
2 tumesinist lõnga

**13 x**

**2 linast lõnga**  
**1 punane lõng**

2 linast lõnga  
1 tumesinine lõng

**13 x**

**2 linast lõnga**  
**1 punane lõng**

2 linast lõnga  
2 tumesinist lõnga  
2 linast lõnga  
1 tumepunane lõng  
1 linane lõng  
1 tumepunane lõng  
1 linane lõng  
1 tumepunane lõng  
2 linast lõnga  
2 rohelist lõnga  
4 linast lõnga

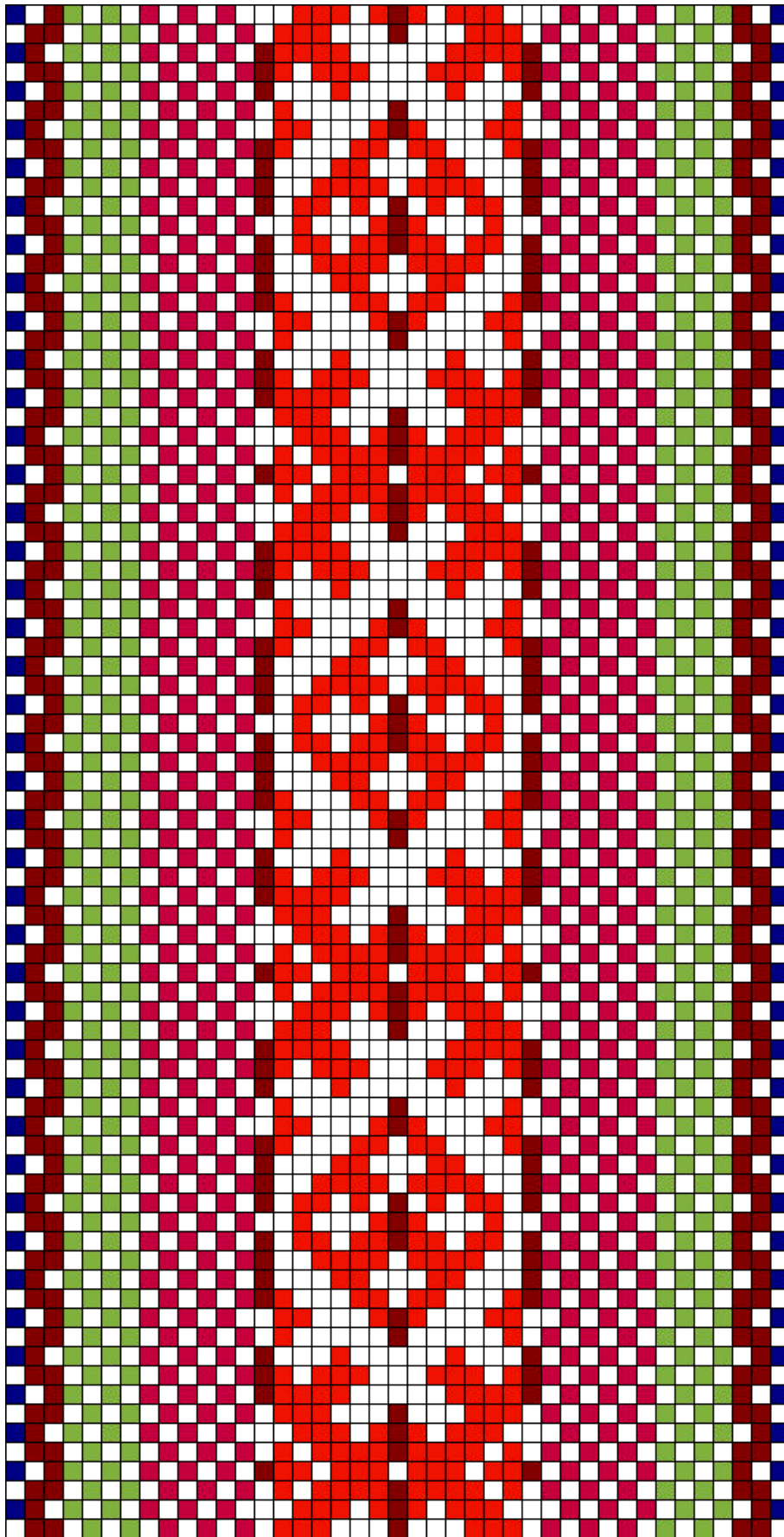

**Liivi Orav – kiri 8**

## 1.156 Liivi Orav – kiri 8

- **Materjal:** punane, pruun, tumesinine, roosakaspunane ja roheline villane lõng, taustalõim linane, koelõng 2x linane.
- **Möödud:** 4 x 228 cm.
- **Kirjeldus:** Erakogu, ostupael. Kirja joonistas Tiia Artla 2011.a.
- **Rakendus:**

1 tumesinine lõng  
1 linane lõng  
1 pruun lõng  
1 linane lõng  
1 pruun lõng  
1 linane lõng  
4 rohelist lõnga  
6 roosakaspunast lõnga  
2 linast lõnga  
1 pruun lõng

**6 x**  
**2 linast lõnga**  
**1 punane lõng**

2 linast lõnga  
1 pruun lõng

**6 x**  
**2 linast lõnga**  
**1 punane lõng**

2 linast lõnga  
1 pruun lõng  
2 linast lõnga  
1 roosakaspunast lõnga  
4 rohelist lõnga  
1 linane lõng  
1 pruun lõng  
1 linane lõng  
1 pruun lõng  
1 linane lõng  
1 tumesinine lõng

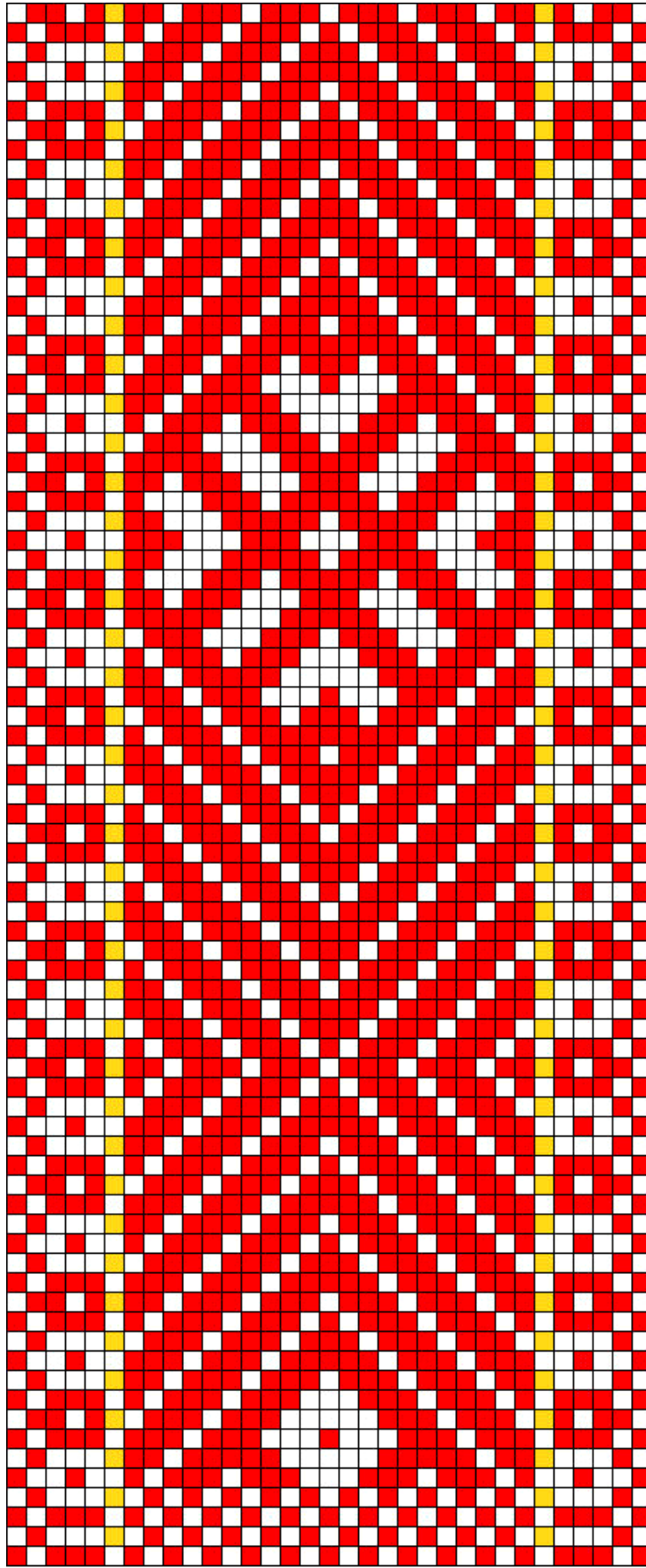

**Egle Pihlap – kiri**

## 1.157 Egle Pihlap – kiri

- **Materjal:** punane ja kollane villane lõng, taustalõim linane.
- **Mõõdud:** 4 x 218 cm, narmad 2 cm.
- **Kirjeldus:** Erakogu. Vöö leitud Hekme vallast Kāhu külast. Kirja joonistas Tiia Artla 2012.a.

Vöö alguses väike täpiga rombik, vöö kirjas korduvad peamotiiv (32 x) vahemotiiviga (33 x).

- **Rakendus:**

2 linast lõnga  
2 punast lõnga  
2 linast lõnga  
1 punane lõng  
1 linane lõng  
1 punane lõng  
1 linane lõng  
1 punane lõng  
2 linast lõnga  
1 kollane lõng

**21 x**

**2 linast lõnga**  
**1 punane lõng**

2 linast lõnga  
1 pruun lõng

**6 x**

**2 linast lõnga**  
**1 punane lõng**

2 linast lõnga  
1 kollane lõng  
2 linast lõnga  
1 punane lõng  
1 linane lõng  
1 punane lõng  
1 linane lõng  
1 punane lõng  
2 linast lõnga  
2 punast lõnga  
2 linast lõnga



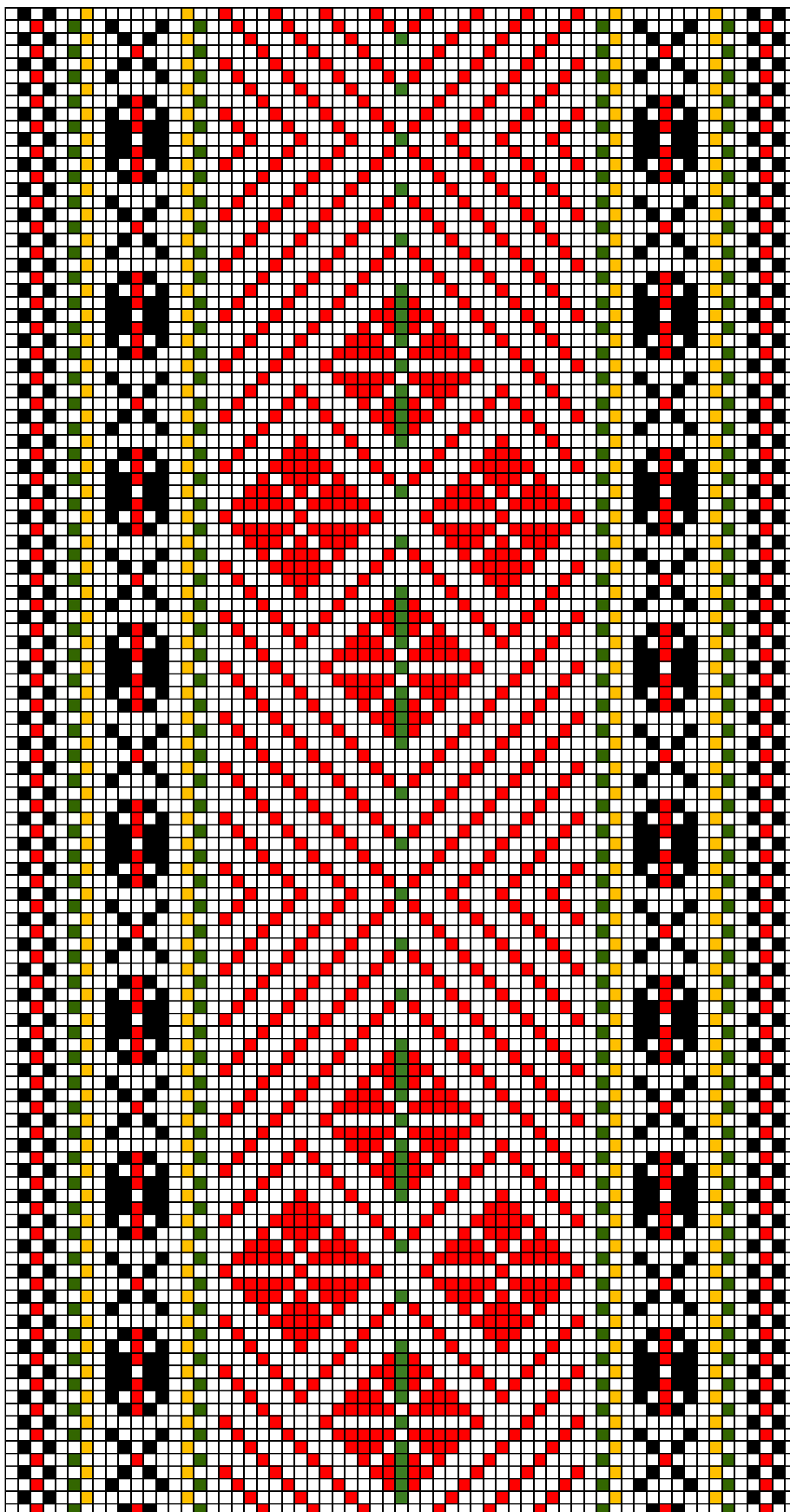

HELME VM VM 10497:3 E

## 1.158 HELME VM VM 10497:3 E

- **Materjal:** Punane, roheline, must ja kollane villane lõng, taustalõim linane.
- **Mõõdud:** 6,6 x 250 cm, narmad 14 cm.
- **Kirjeldus:** Vöö Valve Alamaa kollektsioonist.
- **Rakendus:**

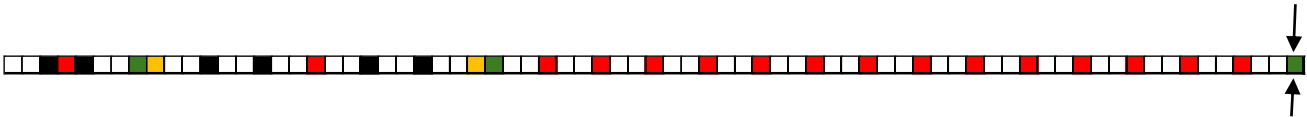

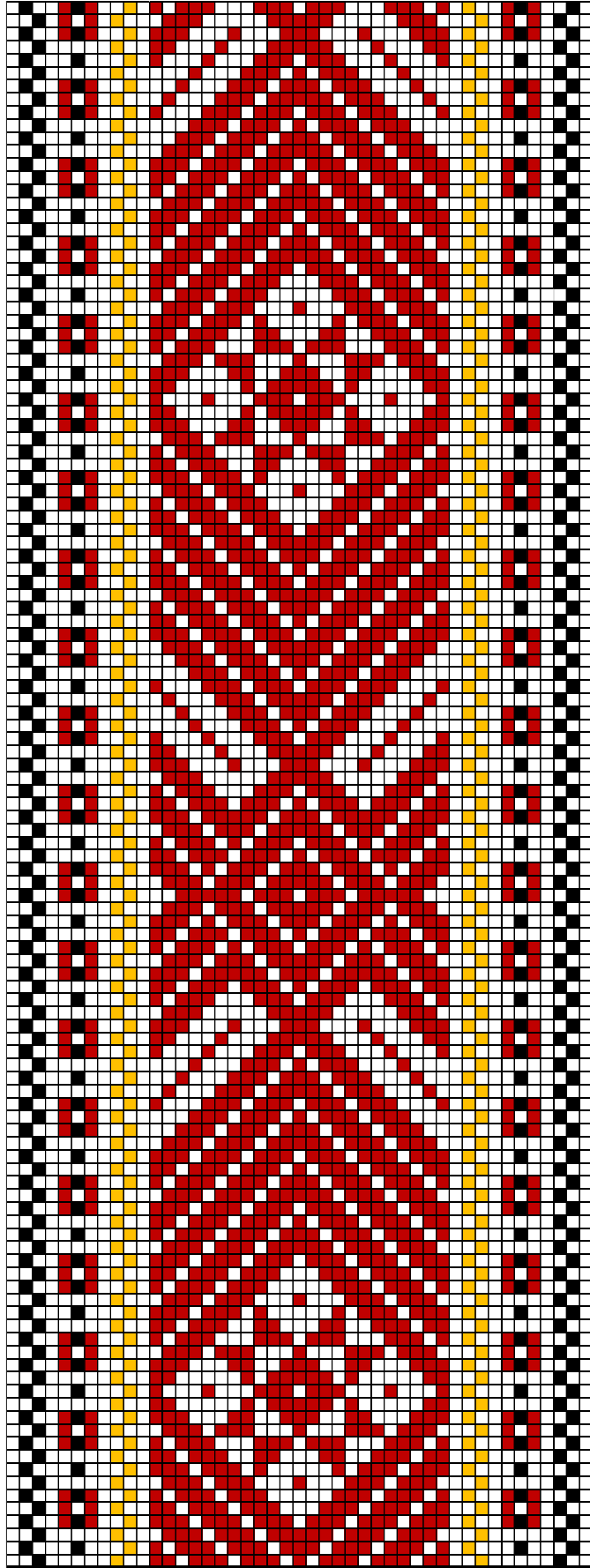

HELME VM VM 9315 :2

## 1.159 HELME VM VM 9315:2

- **Materjal:** Punane, must ja kollane villane lõng, taustalõim linane.
- **Mõõdud:** 3,2 x 290 cm.
- **Kirjeldus:** Valmistatud Kärstna vallas 19. sajandi lõpul. Saadud 1963.a. Kadri Veskelt.
- **Rakendus:**

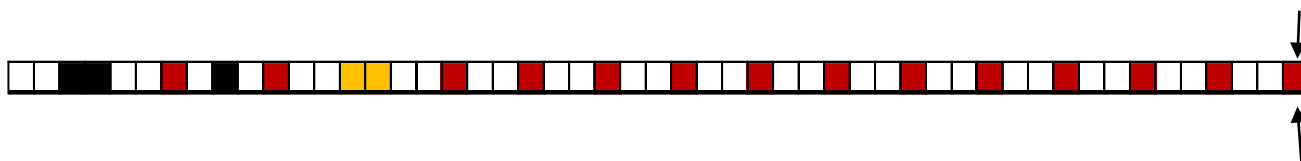

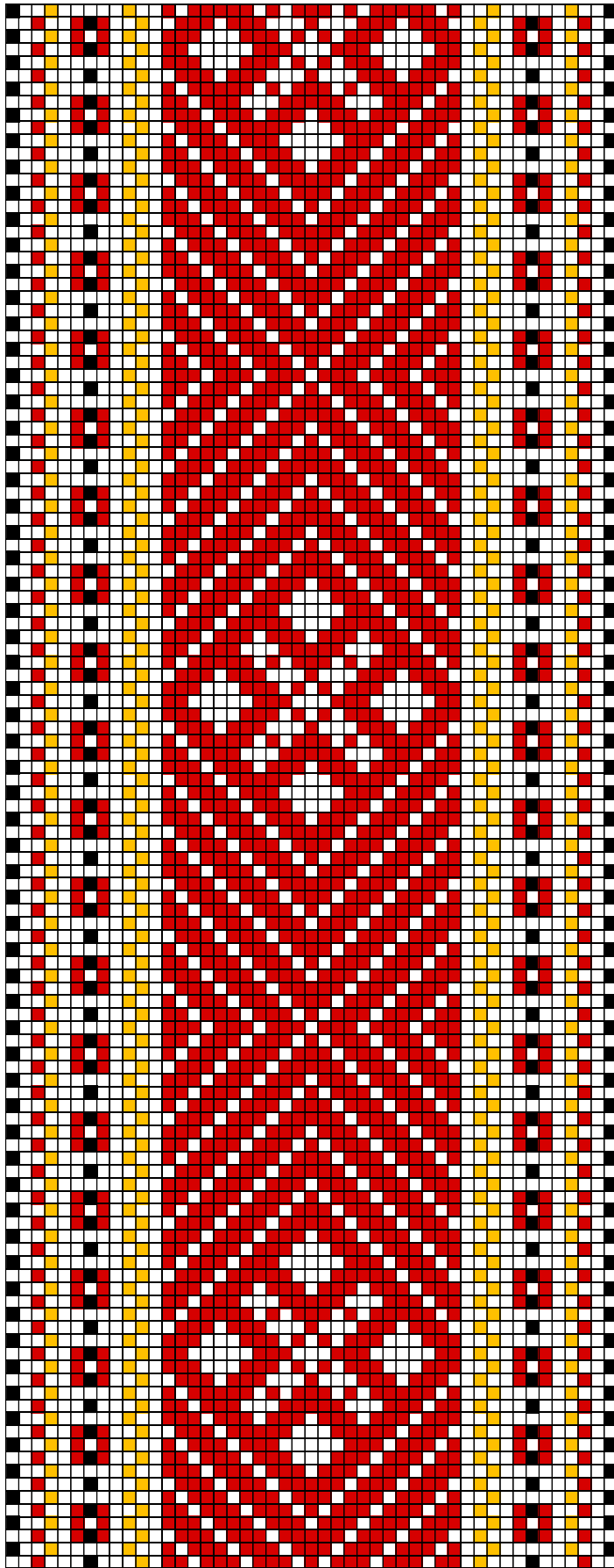

HELME VM VM 9315 :1

## 1.160 HELME VM VM 9315:1

- **Materjal:** Punane, must ja kollane villane lõng, taustalõim linane.
- **Mõõdud:** 3,1 x 228 cm.
- **Kirjeldus:** Valmistatud Kärstna vallas 19. sajandi lõpul. Saadud 1963.a. Kadri Veskelt.
- **Rakendus:**

