Ένα παραμύθι για την αξία του να μοιράζεσαι

ΤΟ ΠΙΟ ΩΡΑΙΟ ΣΑΝΤΟΥΙΤΣ

ΕΙΝΑΙ ΤΟ ΜΙΣΟ

Μια φορά κι έναν καιρό
ήταν ένα παιδί
που ήθελε να γίνει
σεφ!

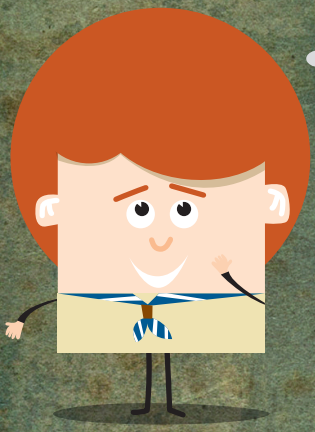

Και το αγαπημένο του πιάτο
–τι πιάτο δηλαδή–
το αγαπημένο του φαγητό καλύτερα,
ήταν τα σάντουιτς.

Κάθε μέρα έφτιαχνε κι ένα διαφορετικό
κι έπαιρνε μαζί του στο σχολείο
προσπαθώντας να ανακαλύψει
ποιο είναι το πιο ωραίο.

Δοκίμαζε

με ζαμπόν

με τυρί

με λαχανικά

με παράξενα αλλαντικά

με τόνο

με μανιτάρια...

Πώς θα έφτιαχνε
το καλύτερο σάντουιτς;
Ποιο θα ήταν
το πιο ωραίο απ' όλα;
Πειραματιζόταν
μπερδεύοντας τις σάλτσες
και αλλάζοντας είδη ψωμιού!

Και μόλις χτυπούσε το κουδούνι
για το πρώτο διάλειμμα
καθόταν δίπλα στους συμμαθητές του
και δοκίμαζε το σημερινό του δημιούργημα
όλο προσμονή και περιέργεια!

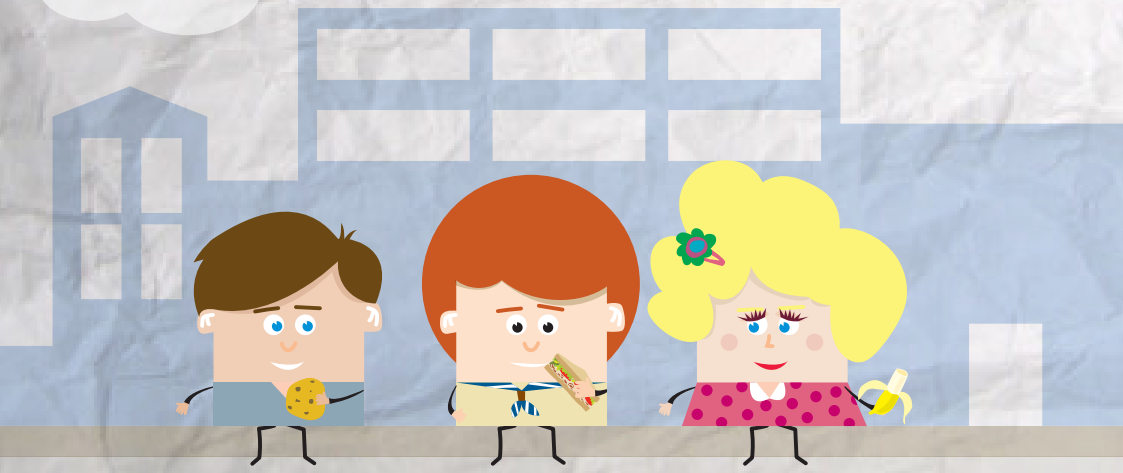

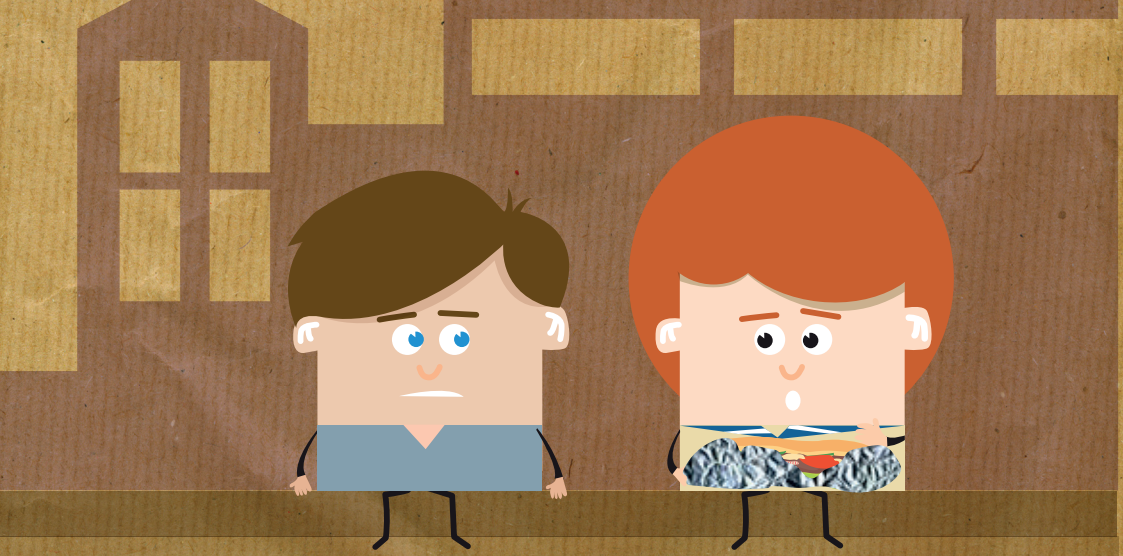

Μια μέρα ξετυλίγοντας το αλουμινόχαρτο,
πρόσεξε κάτι που δεν είχε προσέξει ποτέ πριν.
Ο συμμαθητής που καθόταν συνήθως δίπλα του
στα διαλείμματα δεν είχε φέρει κάτι για φαγητό...

Χωρίς να το σκεφτεί
έκοψε το σάντουιτς στη μέση,
του έδωσε το μισό και άρχισαν μαζί να μασουλάνε...

Και ξέρετε τι ανακάλυψε;

Εκείνο το σάντουιτς ήταν με διαφορά
το καλύτερό του.

Το πιο ωραίο,

το πιο
απολαυστικό,

το πιο γευστικό,

το πιο χορταστικό
απ' όλα.

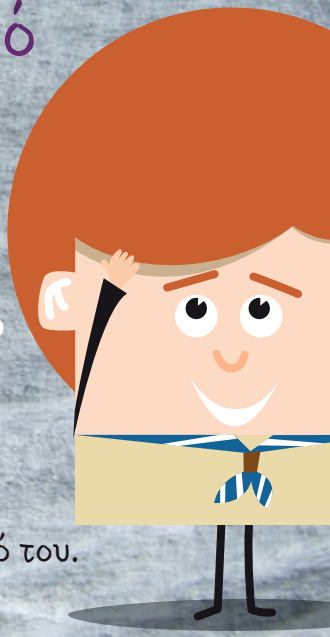

Έτσι το θυμάται. Αλλά τί είχε βάλει μέσα...
περίεργο... ούτε που θυμάται!

χμ...

Κι από τότε αυτό είναι το μυστικό του.
Βάζει όλη του την τέχνη
και μόλις το φαγητό είναι έτοιμο,
το κόβει κομμάτια,
το χωρίζει σε μερίδες και το μοιράζεται.
Με όσο περισσότερους μπορεί.
Κι ως δια μαγείας όλα γίνονται
πιο νόστιμα και **πιο χορταστικά!**

εικονογράφηση: Γιώργος Ιωαννίδης

Λίγα λόγια για τους Προσκόπους

Μια Κίνηση διαπαιδαγώγησης
Αποστολή του Προσκοπισμού είναι να συμβάλει στη διαπαιδαγώγηση των νέων, μέσω ενός συστήματος αξιών και να βοηθήσει στην οικοδόμηση ενός καλύτερου κόσμου, όπου οι άνθρωποι ολοκληρώνονται ως άτομα και διαδραματίζουν έναν εποικοδομητικό ρόλο στην κοινωνία. Το Σώμα Ελλήνων Προσκόπων είναι ένας μη κυβερνητικός, μη κερδοσκοπικός και εθελοντικός οργανισμός. Οι Πρόσκοποι έχουν κιόλας συμπληρώσει 104 χρόνια αδιάλειπτης παρουσίας και συστηματικής προσφοράς στην ελληνική κοινωνία. Με περισσότερα από 320 τοπικά Προσκοπικά Συστήματα σε όλη τη χώρα, αποτελούν τον μεγαλύτερο, παλαιότερο και πιο δυναμικό οργανισμό νεολαίας στην Ελλάδα. Το Σώμα Ελλήνων Προσκόπων εποπτεύεται από το Υπουργείο Παιδείας, Δια Βίου Μάθησης και Θρησκευμάτων και λειτουργεί υπό την αιγίδα του Προέδρου της Δημοκρατίας.

Από 7 έως... 107 ετών
Ο Προσκοπισμός ενδυναμώνει τους νέους, ώστε να μπορούν να αναπτύξουν πλήρως τις συναισθηματικές, διανοητικές, σωματικές, κοινωνικές και πνευματικές δυνατότητές τους ως άτομα, ως πολίτες και ως μέλη της τοπικής, εθνικής και διεθνούς κοινότητας. Το Προσκοπικό Πρόγραμμα είναι προσαρμοσμένο στις ανάγκες και τις προσδοκίες των διαφόρων ηλικιακών ομάδων στις οποίες απευθύνεται. Υπάρχουν 4 διαφορετικές ηλικιακές ομάδες – τμήματα. Λυκόπουλα (7-11 ετών), Πρόσκοποι (11-15 ετών), Ανιχνευτές (15-18 ετών), Προσκοπικό Δίκτυο (18-30 ετών). Όλα τα Τμήματα υποστηρίζονται από εκπαιδευμένα, Ενήλικα Στελέχη – εθελοντές.

Με σεβασμό στο φυσικό περιβάλλον
Το Προσκοπικό πρόγραμμα προσφέρει μια μεγάλη ποικιλία δραστηριοτήτων που λαμβάνουν χώρα κυρίως σε εξωτερικούς χώρους, σε επαφή με τη φύση, στην ξηρά, στη θάλασσα ή στον αέρα. Για τους Προσκόπους, η ευημερία των ανθρώπων είναι συνυφασμένη με τη διατήρηση της ισορροπίας του φυσικού περιβάλλοντος.

Αυτογνωσία, εξερεύνηση, ανακάλυψη, μάθηση
Ο Προσκοπισμός αναπτύσσει την αυτογνωσία, την ανάγκη της εξερεύνησης και της ανακάλυψης και τη θέληση για μάθηση. Οι Πρόσκοποι ανακαλύπτουν τον κόσμο πέρα από τις σχολικές αίθουσες, υποκινώντας τις ικανότητές τους για μάθηση, και μεταλαμπαδεύοντας αυτή τη μάθηση σε άλλους. Το Προσκοπικό παιχνίδι επιτρέπει στα παιδιά, τους εφήβους και τους νέους να αναλάβουν πρωτοβουλίες, να πειραματιστούν να μετρήσουν τις δυνάμεις τους.

Διασχίζουμε σύνορα
Στον Προσκοπισμό μέσα από το διάλογο «διασχίζουμε τα σύνορα», προωθούμε το σεβασμό στη διαφορετικότητα, την κουλτούρα της ισότητας και της ανεκτικότητας, προσηλωμένοι στις αξίες της δημοκρατίας, της δικαιοσύνης και της ειρήνης.

Κοινωνική προσφορά και εθελοντισμός
Είμαστε εθελοντές. Η Προσκοπική Κίνηση προσφέρει τη δυνατότητα συμμετοχής, σε όλους όσους το επιθυμούν και δεν επιβάλλει κανένα εμπόδιο για την ένταξη νέων μελών, εκτός από την τήρηση των θεμελιωδών αρχών της. Ως πολίτες χρησιμοποιούμε την κριτική σκέψη και τη στοχαστική μάθηση για την προώθηση του διαλόγου και την παροχή κοινωνικής προσφοράς στις κοινότητές μας. Από την παιδική ηλικία και την εφηβεία μέχρι την ενηλικίωση, η Προσκοπική Κίνηση εφοδιάζει τα μέλη της με τις απαραίτητες δεξιότητες και τις αξίες για να συμμετέχουν δημιουργικά στην ανάπτυξη των κοινοτήτων όπου ανήκουν. Ως Πρόσκοποι, τα μέλη συμμετέχουν στη διαδικασία λήψης αποφάσεων, αποδέχονται τις ευθύνες που τους αναλογούν και εργάζονται για την ανάπτυξη της συνεργασίας σε όλους τους χώρους.

«Ο πραγματικός τρόπος να κατακτήσεις την ευτυχία, είναι να τη μοιράζεις απλόχερα στους άλλους»

Ρόμπερτ Μπέιντεν Πάουελ, ιδρυτής του Προσκοπισμού

Στους Προσκόπους μαθαίνουμε από μικροί να μοιραζόμαστε.
Μοιραζόμαστε τις ωραίες στιγμές στις συναντήσεις και τις δράσεις μας,
το φαγητό μας και το ίδιο αντίσκηνο στις εξορμήσεις μας.
Το παιχνίδι και την περιπέτεια.

Μοιραζόμαστε ακόμη την ίδια Υπόσχεση "να βοηθάμε κάθε άνθρωπο σε κάθε περίσταση", γι' αυτό και η προσφορά στο συνάνθρωπο είναι από τα πιο σημαντικά κομμάτια της προσκοπικής δράσης, στη γειτονιά μας, στην Ελλάδα και σε ολόκληρο τον κόσμο, όπου υπάρχουν Πρόσκοποι.

να βοηθώ!

Ενημερωθείτε ζωντανά
για τις δράσεις προσφοράς των Προσκόπων
σε όλη την Ελλάδα στο

facebook.com/navoitho

και στο

navoitho.sep.org.gr

Γενική Γραμματεία Νέας Γενιάς
www.neagenia.gr
ΥΠΟΥΡΓΕΙΟ ΠΑΙΔΕΙΑΣ & ΘΡΗΣΚΕΥΜΑΤΩΝ

ΑΙΕΝ ΑΡΙΣΤΕΥΕΙΝ
ΣΩΜΑ ΕΛΛΗΝΩΝ ΠΡΟΣΚΟΠΩΝ