

# PÄRNU-JAAGUPI KIRIVÖÖD

Mustri skeemid ja rakendused teostas: Tiia Artla

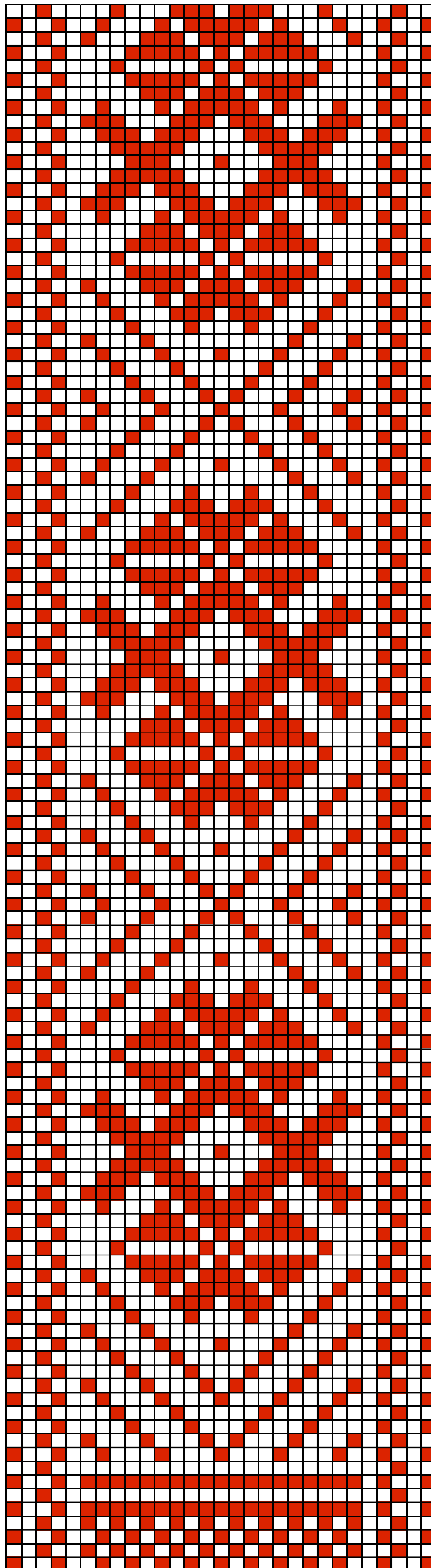



Pärnu-Jaagupi ERM A 120:8

## 1. Pärnu-Jaagupi ERM A 120:8

- **Materjal:** punane villane lõng, taustalõim linane.
- **Mõõdud:** Vöö laius 2,5 cm ja pikkus 242 cm, 12 cm narmad lahtised.
- **Kirjeldus:** Pärnu-Jaagupi khk, Enge vald, Langerma küla, Ojantaguse talu. 19.saj. 60-70.a. Kinkis Mari Andresson.
- **Rakendus:**

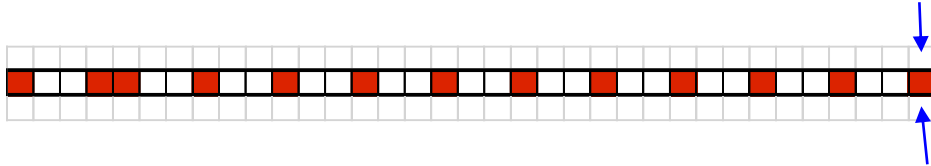

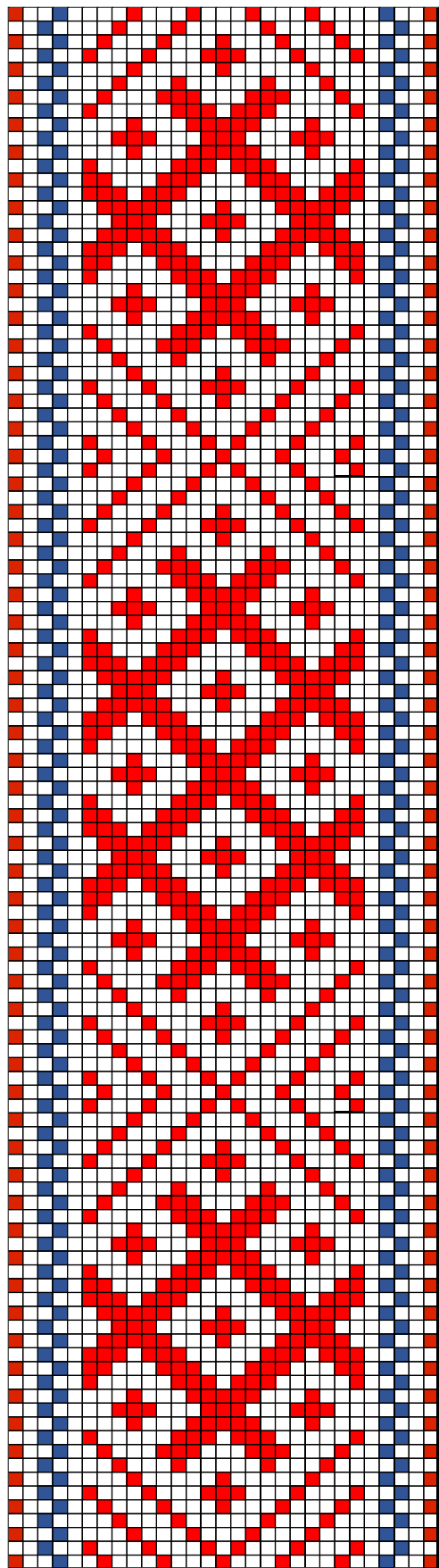
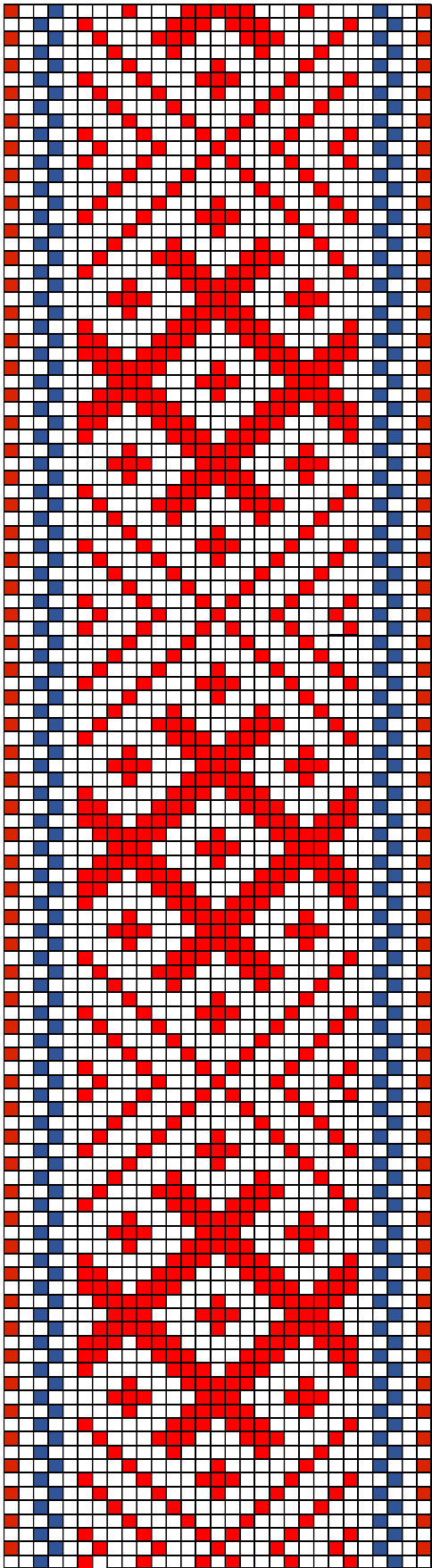

Pärnu-Jaagupi

## 2. Pärnu-Jaagupi (2 varianti)

- **Materjal:** punane ja sinine villane lõng, taustalõim linane.
- **Mõõdud:** 4,5 x 270 cm, narmad lahtised.
- **Kirjeldus:** Pärnu-Jaagupi.
- **Rakendus:**

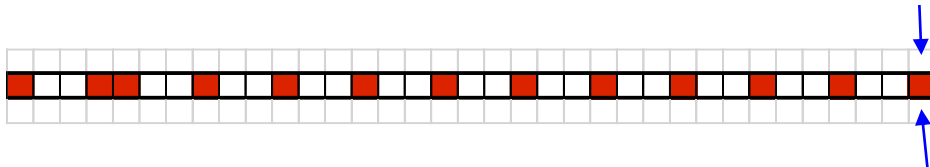

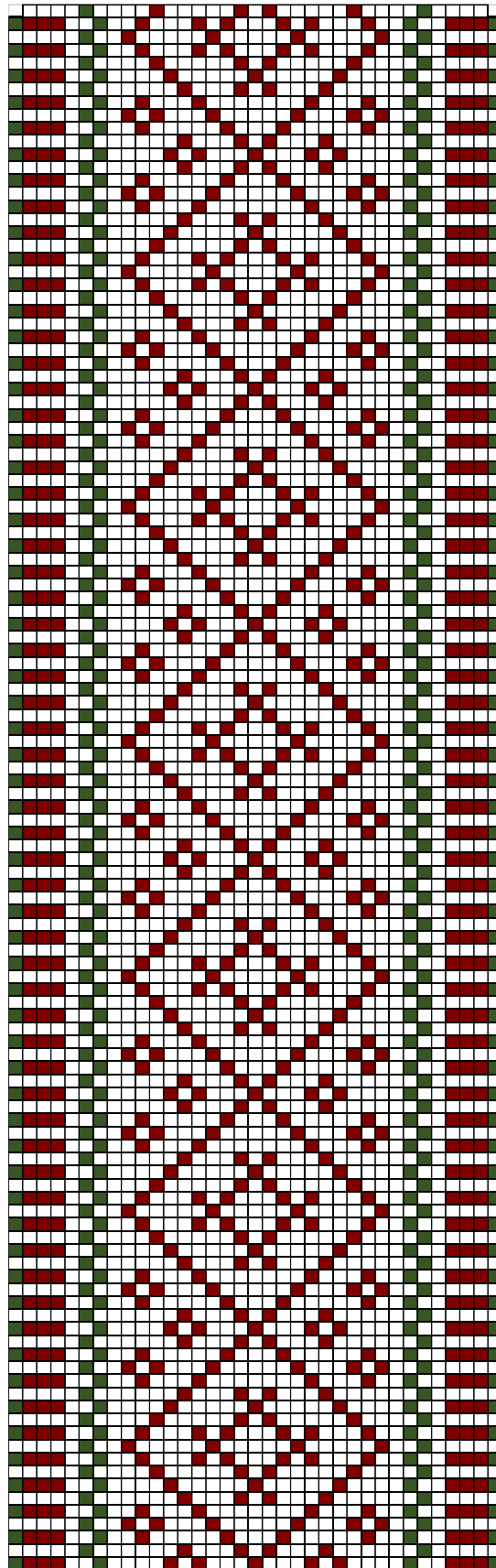

Pärnu-Jaagupi ERM 15134

### 3. Pärnu-Jaagupi ERM 15134

- **Materjal:** Tumepunane ja tumeroheline villane lõng, taustalõim linane.
- **Mõõdud:** 3,5 x 242 cm, 11 cm narmad lahtised.
- **Kirjeldus:** Vöö on valmistatud Pärnu-Jaagupi khk Võraveres u 1864.a.  
Ristiline kiri.
- **Rakendus:**

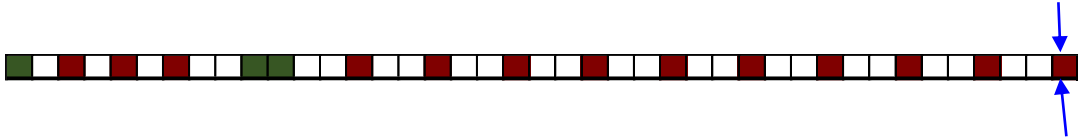

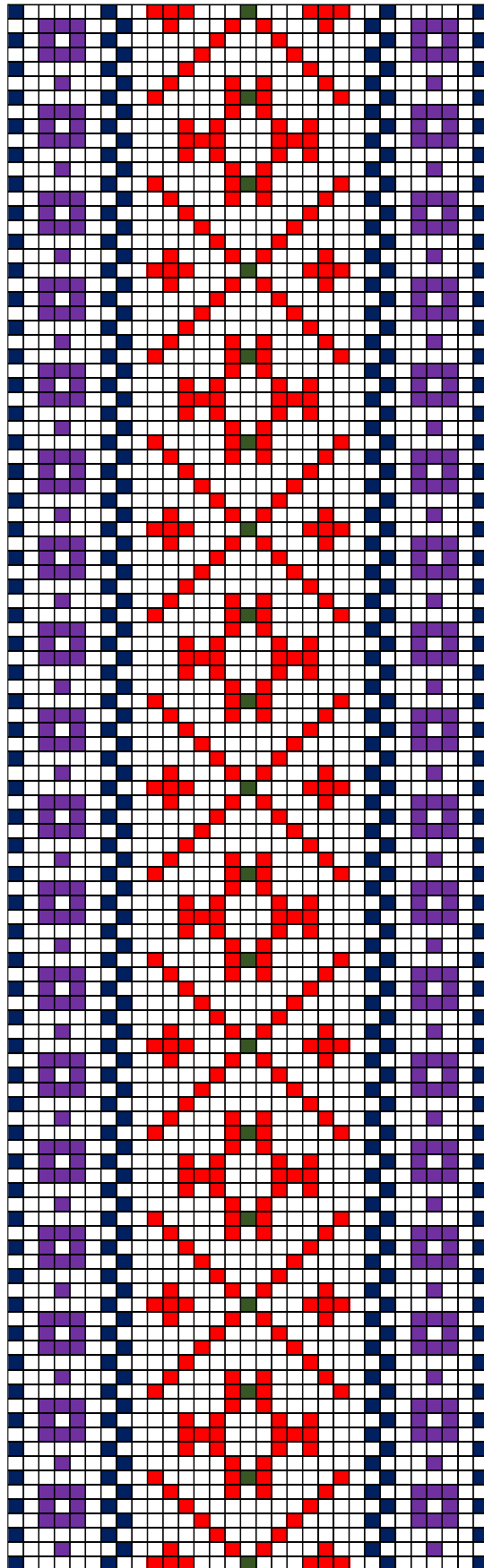

Pärnu-Jaagupi



#### 4. Pärnu-Jaagupi

- **Materjal:** Punane, tumesinine, violetne ja tumeroheline villane lõng, taustalõim linane.
- **Möödud:** narmad lahtised.
- **Kirjeldus:** Pärnu-Jaagupi.
- **Rakendus:**

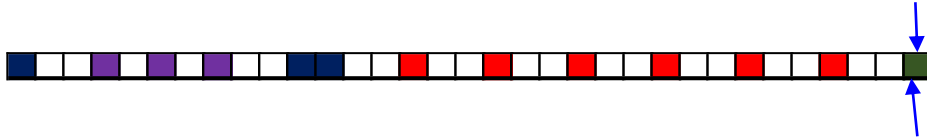

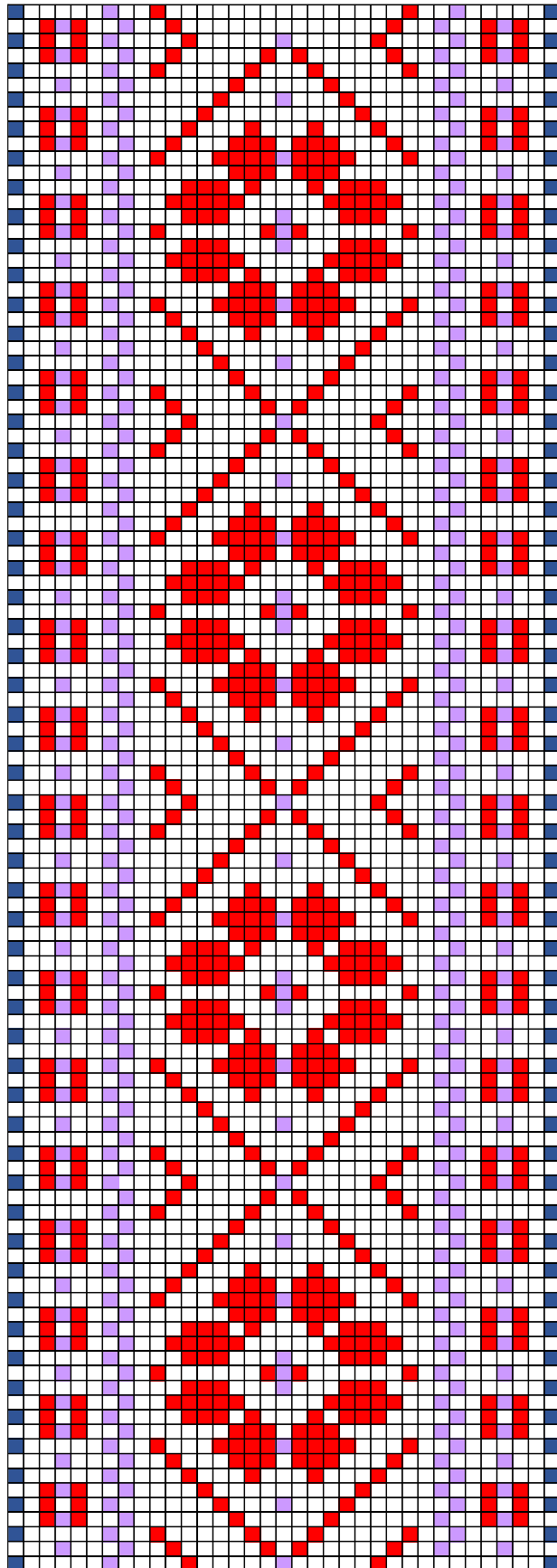

Pärnu-Jaagupi

## 5. Pärnu-Jaagupi

- **Materjal:** Punane, tumesinine ja helelilla villane lõng, taustalõim linane.
- **Möödud:** narmad lahtised.
- **Kirjeldus:** Pärnu-Jaagupi.
- **Rakendus:**

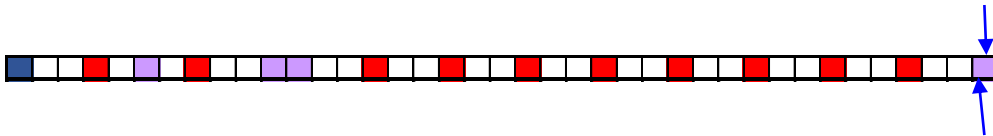

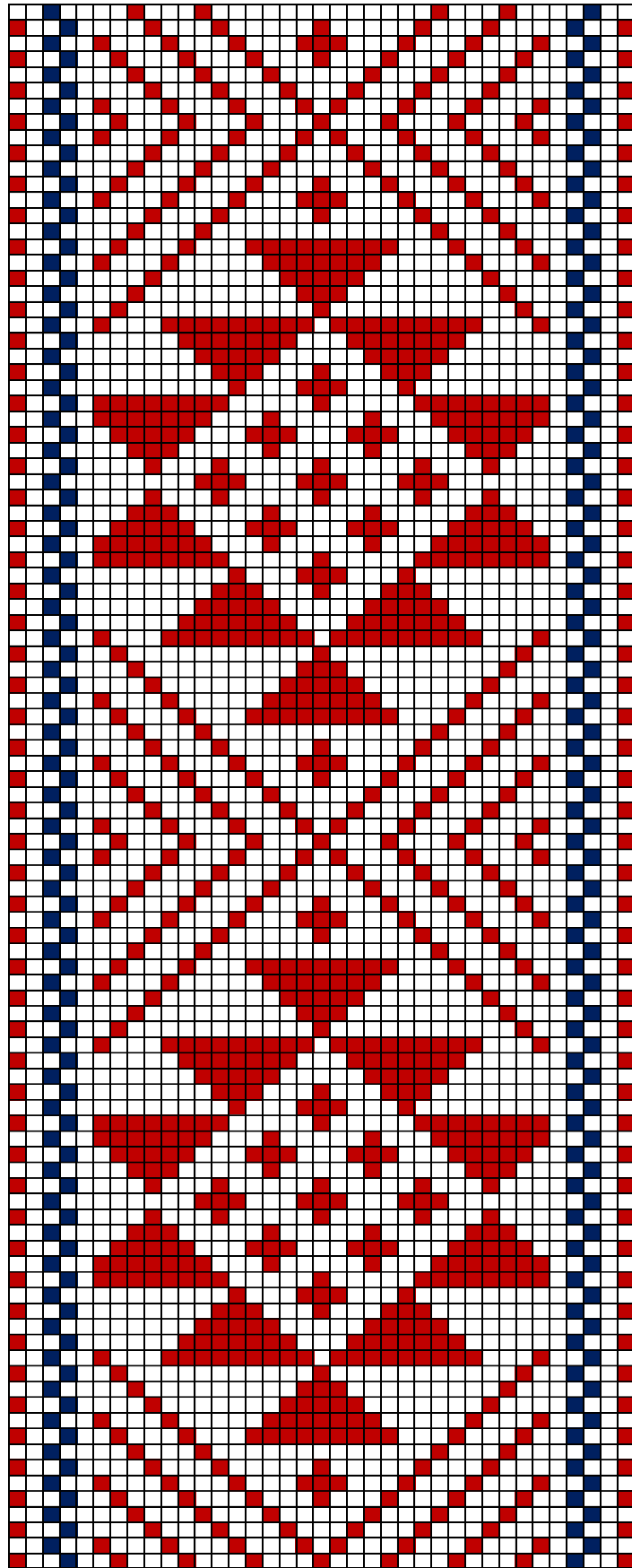

AM \_ 31944:4 E 3637



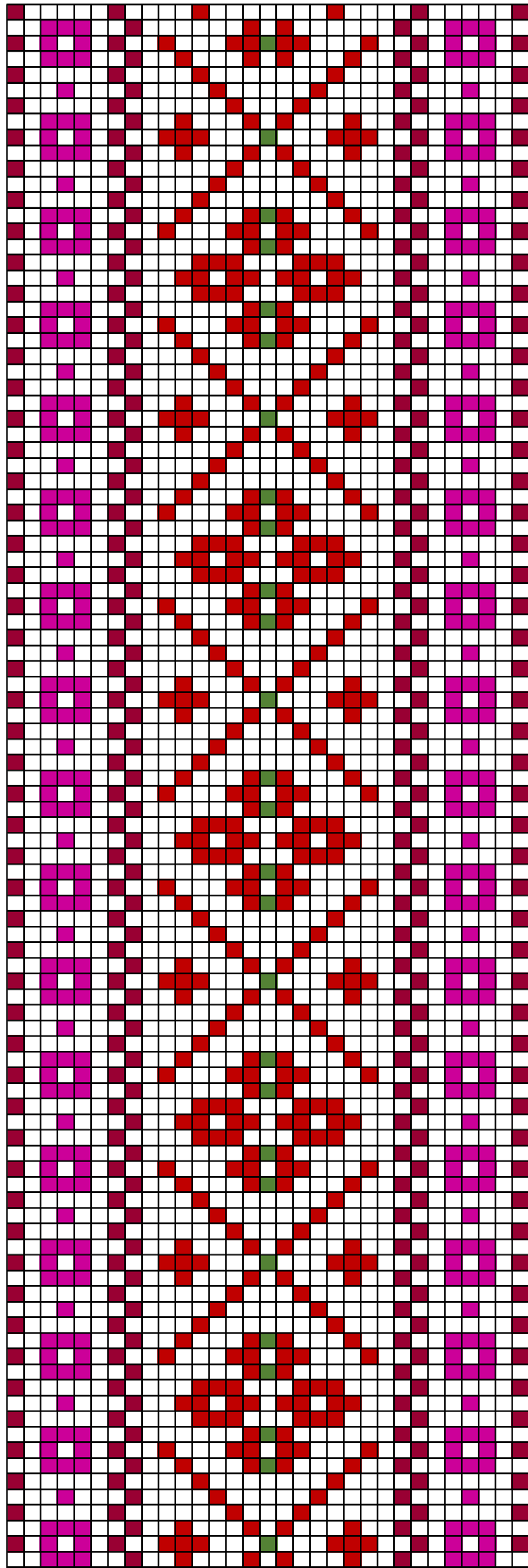

Pärnu-Jaagupi ERM 9177

## 7. Pärnu-Jaagupi ERM 9177

- **Materjal:** Tumepunane, tume punakaslilla, roosakaslilla ja roheline villane lõng, taustalõim linane.
- **Möödud:** 2,6 x 210 cm, narmad kolmes palmikus.
- **Kirjeldus:** Pärnu-Jaagupi.
- **Rakendus:**

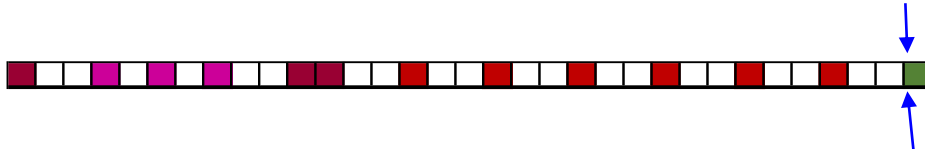

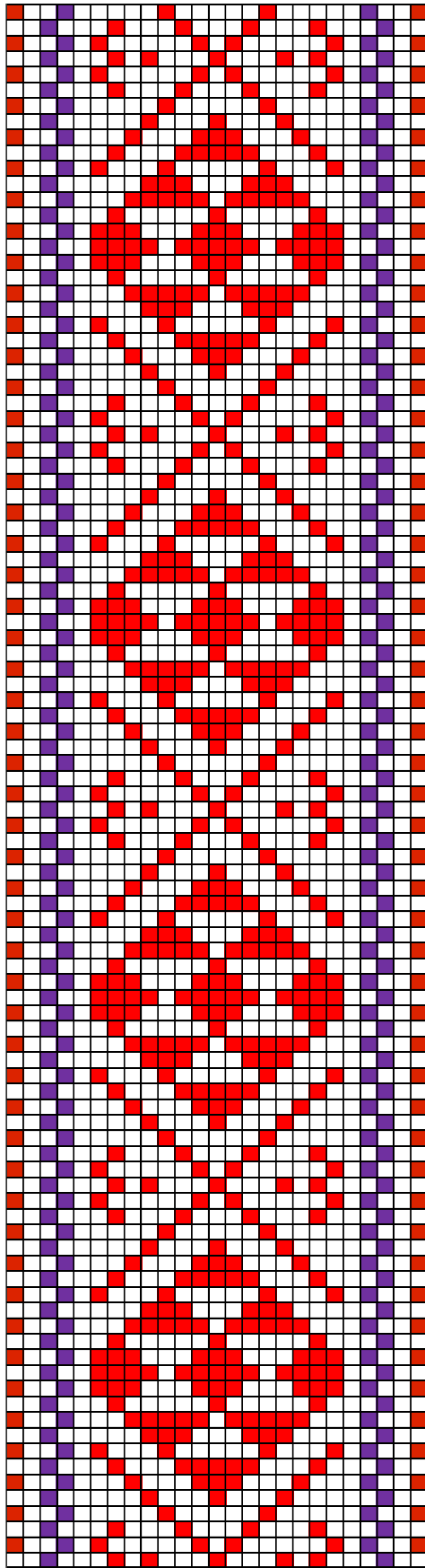

Pärnu-Jaagupi ERM 11471





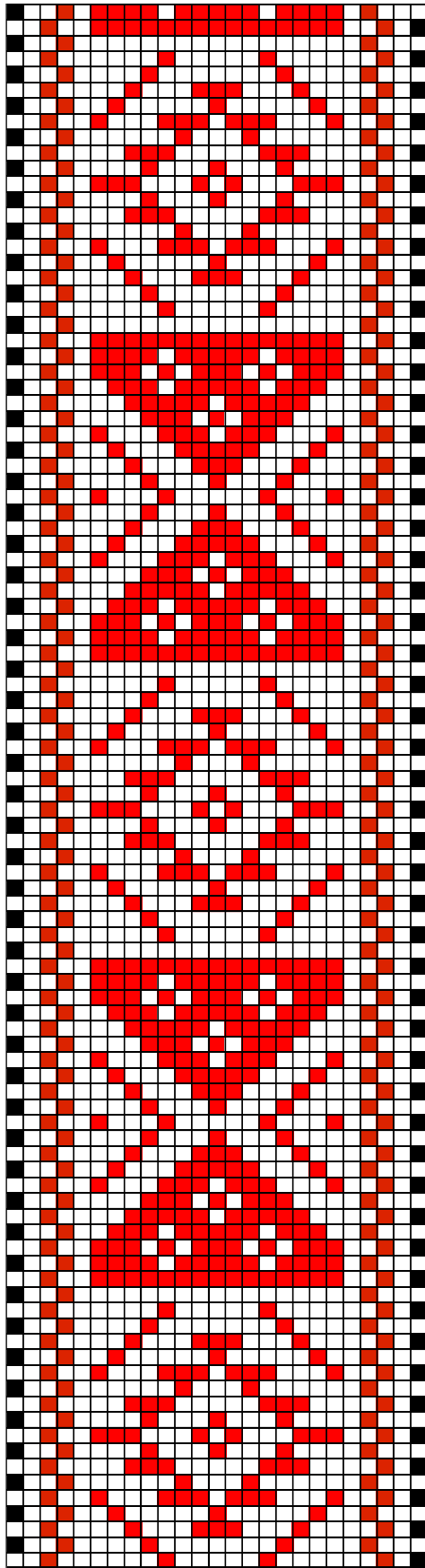

Pärnu-Jaagupi ERM 14762:1

## 9. Pärnu-Jaagupi ERM 14762:1

- **Materjal:** Punane ja must villane lõng, taustalõim linane.
- **Mõõdud:** 2,2 x 216 cm, narmad 13 cm.
- **Kirjeldus:** Pärnu-Jaagupi. "Vööd on saadud veimevakkadega." Vist on nad Pärnu-Jakobist (Pööravere vallast)."
- **Rakendus:**

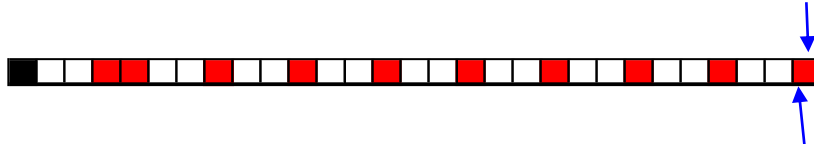

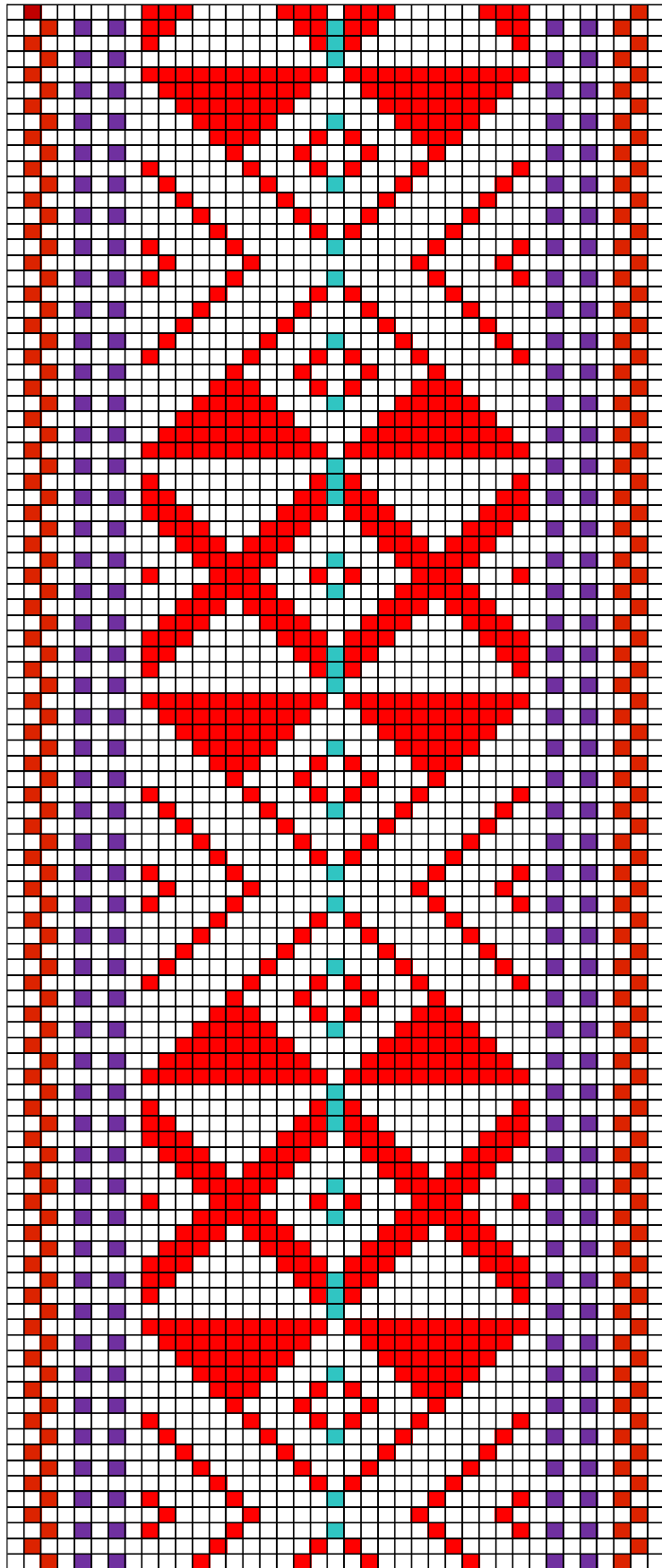

Pärnu-Jaagupi ERM 14762:2



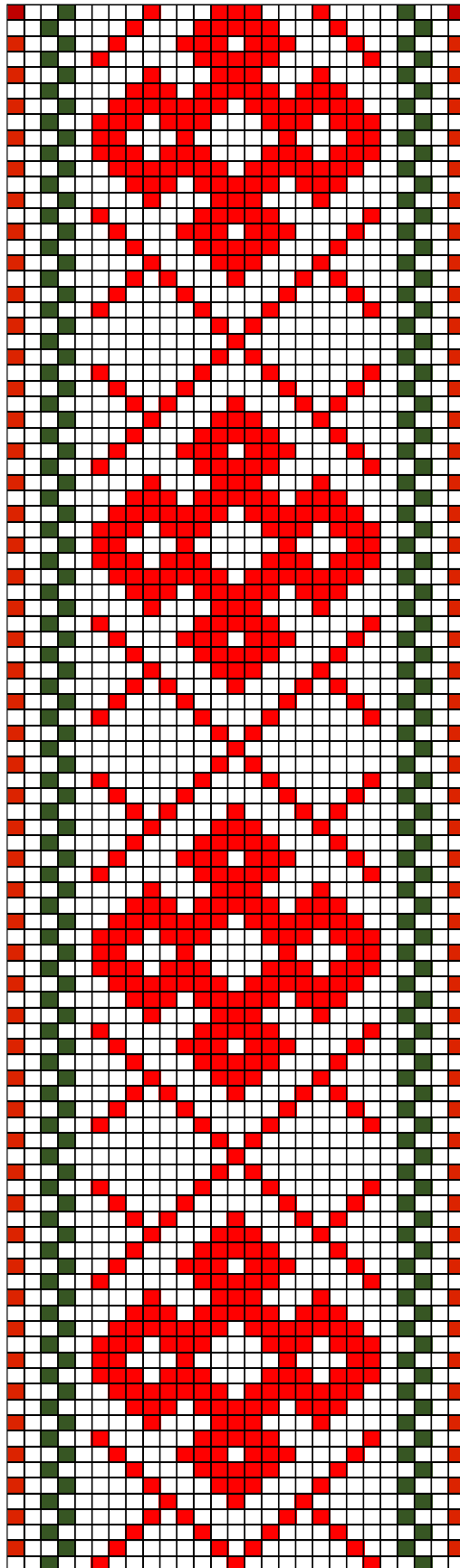

Pärnu-Jaagupi ERM 14762:3

## 11. Pärnu-Jaagupi ERM 14762:3

- **Materjal:** Punane ja tumeroheline villane lõng, taustalõim linane.
- **Mõõdud:** 2 x 213 cm, narmad 7 cm.
- **Kirjeldus:** Pärnu-Jaagupi. "Vööd on saadud veimevakkadega." Vist on nad Pärnu-Jakobist (Pööravere vallast)."
- **Rakendus:**

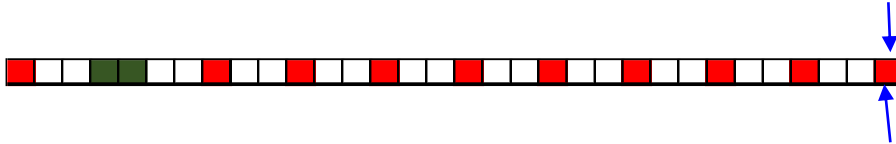

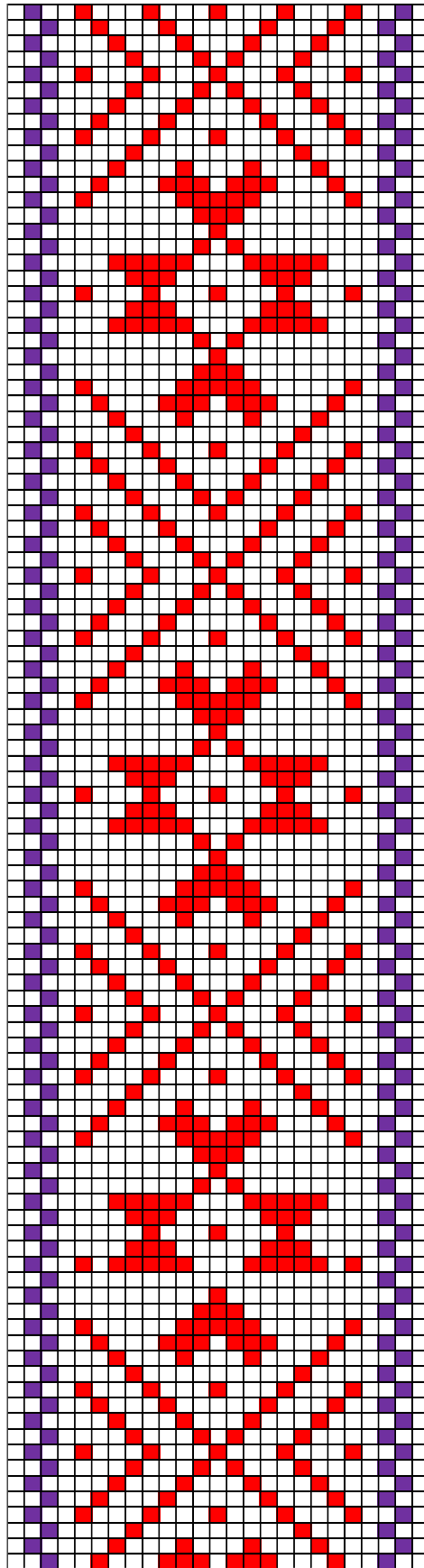

Pärnu-Jaagupi ERM 14762:4



## 12. Pärnu-Jaagupi ERM 14762:4

- **Materjal:** Punane ja tumelilla villane lõng, taustalõim linane.
- **Möödud:** 2 x 211 cm, narmad 11 cm.
- **Kirjeldus:** Pärnu-Jaagupi. "Vööd on saadud veimevakkadega." Vist on nad Pärnu-Jakobist (Pööravere vallast)."
- **Rakendus:**

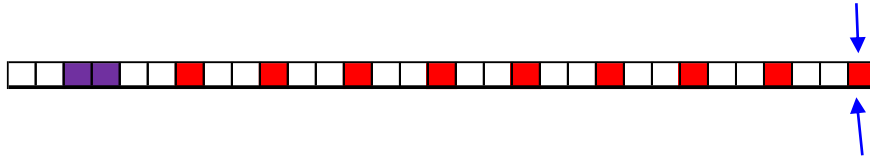

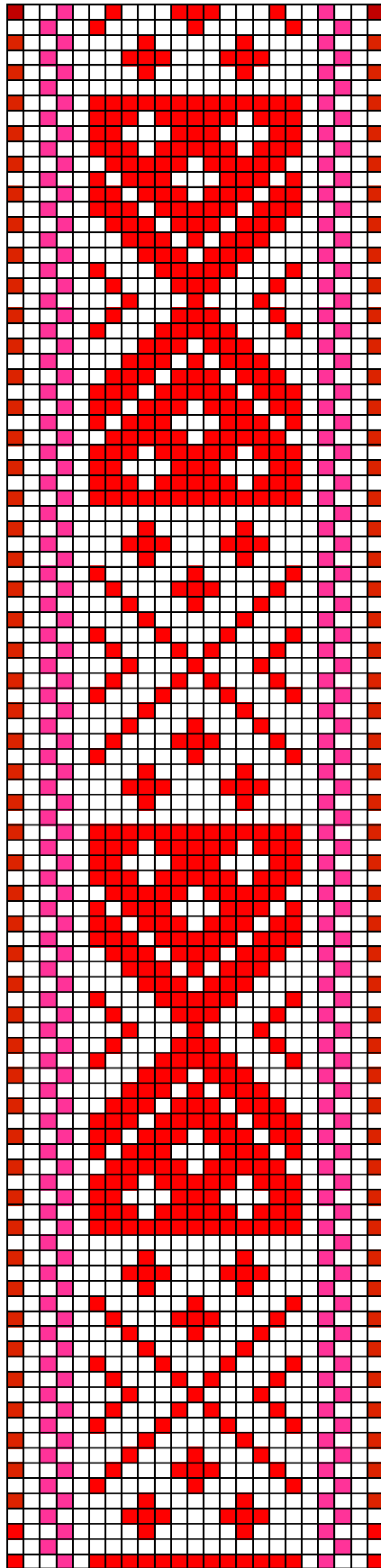

Pärnu-Jaagupi ERM 15135

### 13. Pärnu-Jaagupi ERM 15135

- **Materjal:** Punane ja kiperoosa villane lõng, taustalõim linane.
- **Mõõdud:** 1,8 x 166 cm, narmad 9 cm.
- **Kirjeldus:** Rapla, Alekõnnu küla, Niimaru talu. Valmistas Ann Goldschmidt 1894.a.
- **Rakendus:**

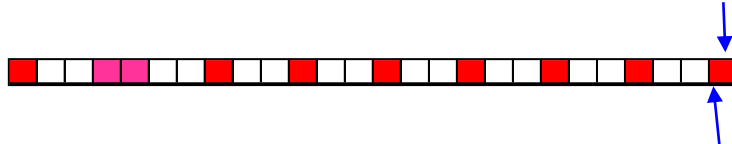

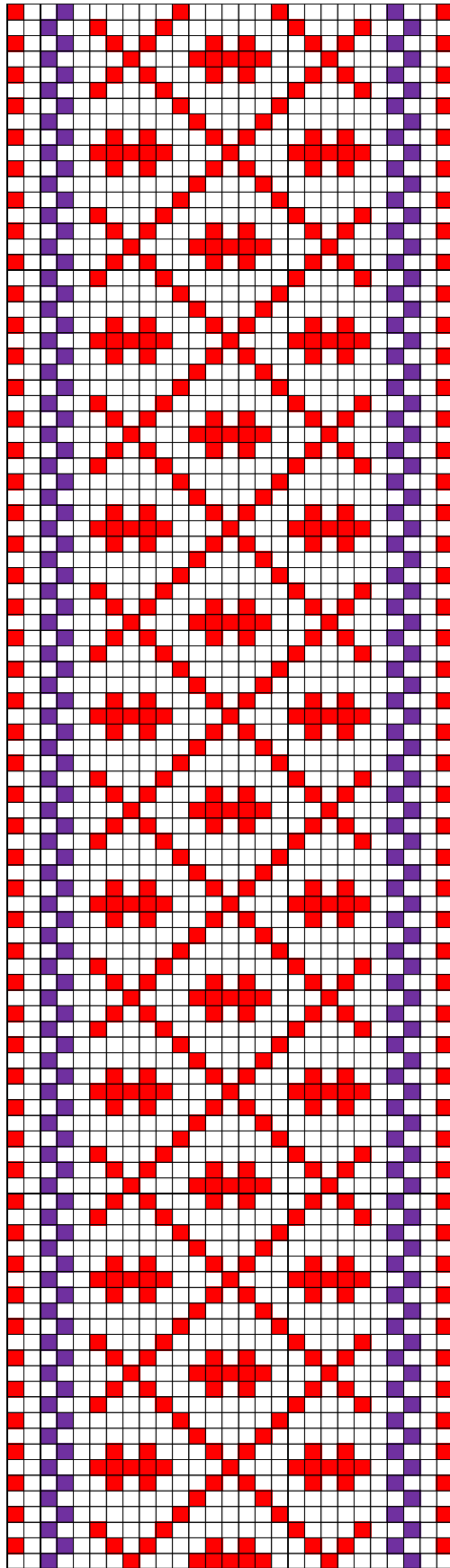

Pärnu-Jaagupi ERM 15136

#### 14. Pärnu-Jaagupi ERM 15136

- **Materjal:** Punane ja lilla villane lõng, taustalõim linane.
- **Mõõdud:** 2,2 x 196 cm.
- **Kirjeldus:** Anesilmakiri. Rapla, Alekõnnu küla, Niimaru talu. Valmistas Ann Goldschmidt 1894.a.
- **Rakendus:**

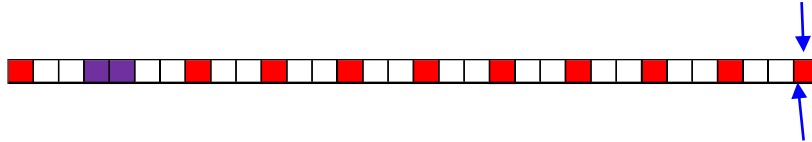

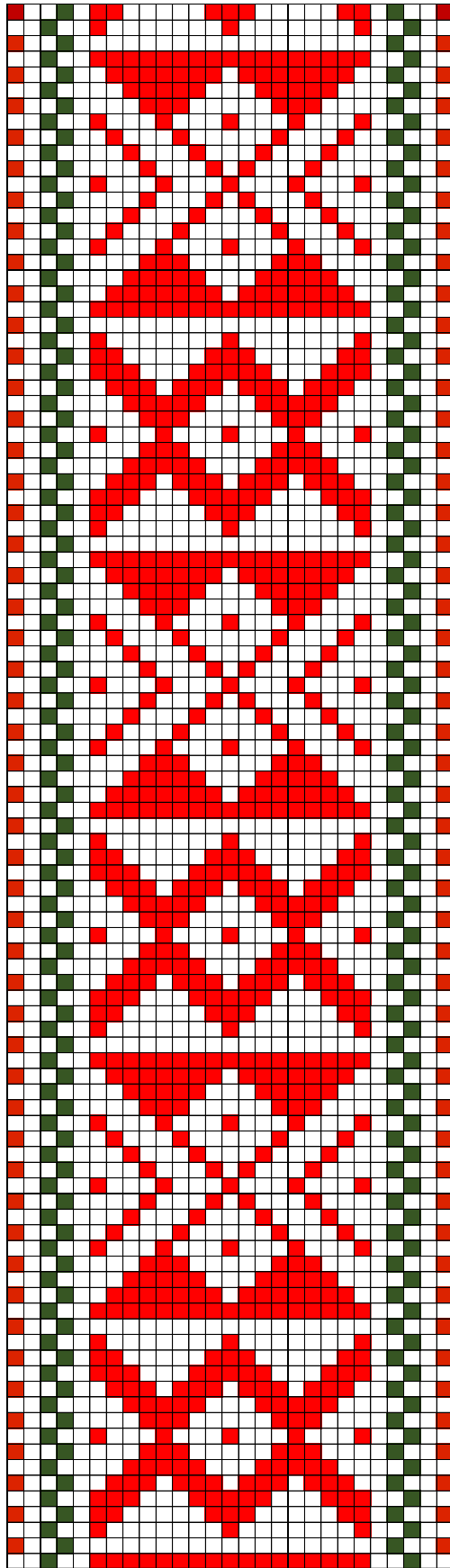

Pärnu-Jaagupi ERM 15137



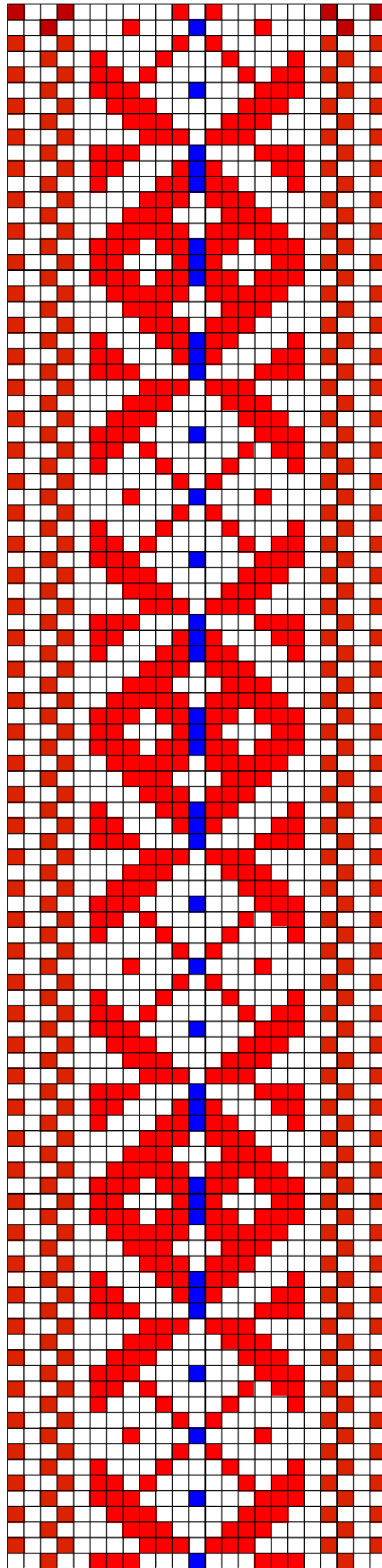

Pärnu-Jaagupi ERM 15138



## 16. Pärnu-Jaagupi ERM 15138

- **Materjal:** Punane ja sinine villane lõng, taustalõim linane.
- **Mõõdud:** 1,8 x 175 cm. Narmad 8 cm.
- **Kirjeldus:** Silmiline kiri. Rapla, Alekõnnu küla, Niimaru talu. Valmistas Ann Goldschmidt 1894.a.
- **Rakendus:**

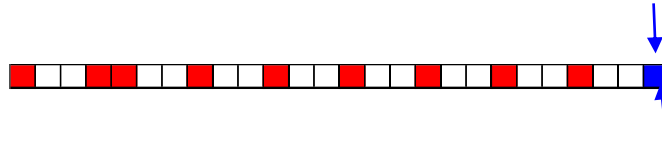

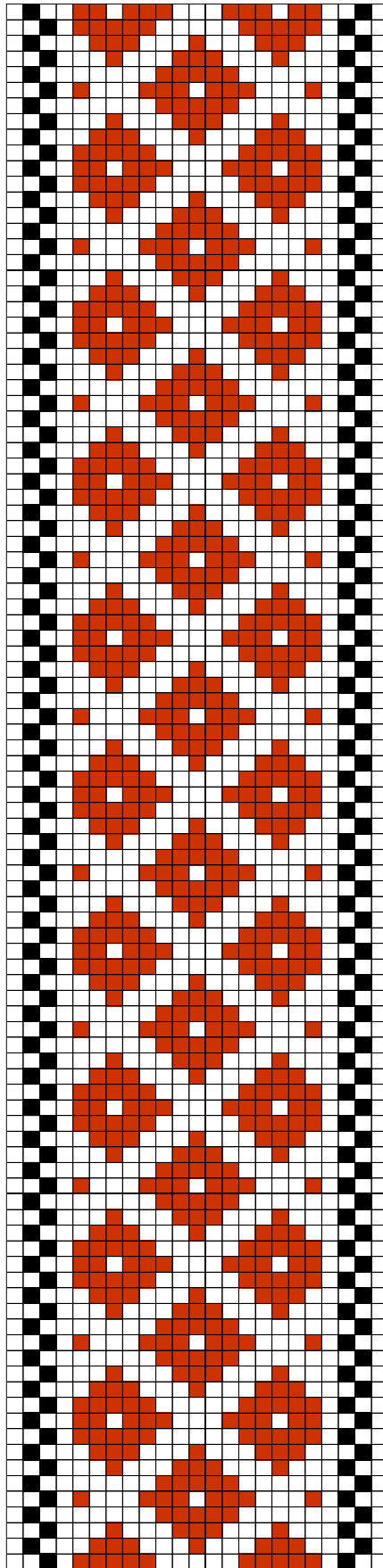

Pärnu-Jaagupi ERM 15202

## 17. Pärnu-Jaagupi ERM 15202

- **Materjal:** Telliskivi punane ja must villane lõng, taustalõim linane.
- **Möödud:** 2,5 x 242 cm. Narmad 9,5 cm, on keerutatud 6 harusse, otsad ühendatud.
- **Kirjeldus:** Vanaema pärandus. Rapla, Kalbu küla, Kortlihoone.  
Üleandja: Ann Sirgi, valmistatud 1814.a.
- **Rakendus:**

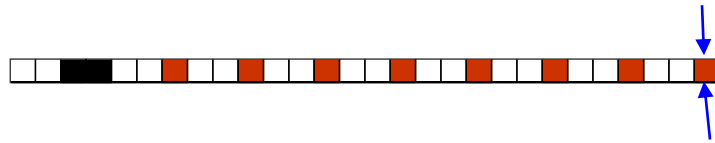

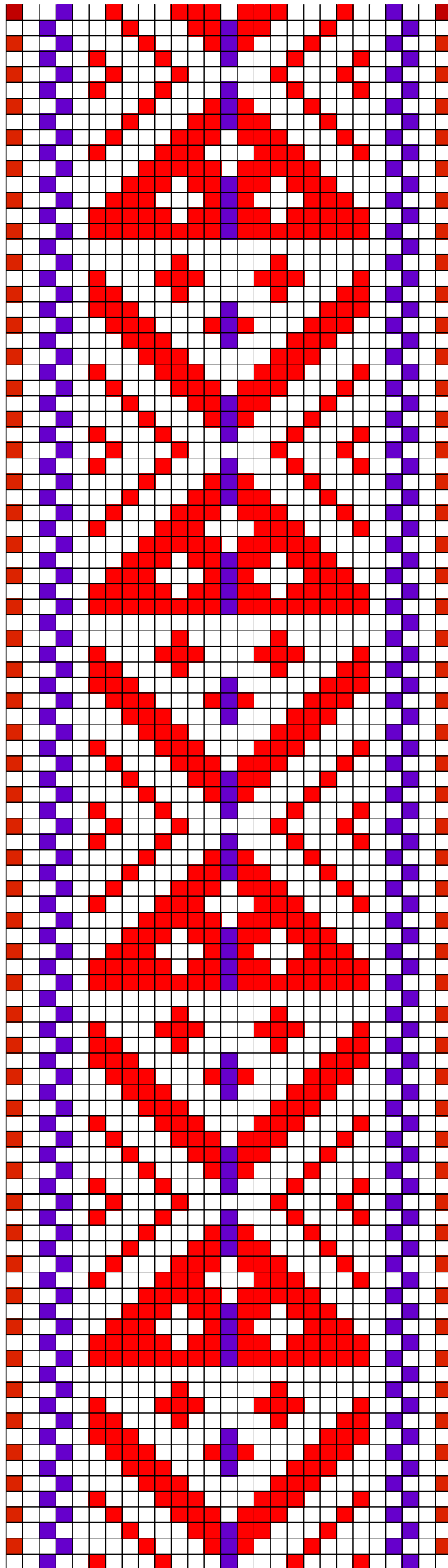

Pärnu-Jaagupi ERM 18078

## 18. Pärnu-Jaagupi ERM 18078

- **Materjal:** Punane ja tumelilla villane lõng, taustalõim linane.
- **Mõõdud:** 2 x 224 cm. Narmad 9 cm kolmes palmikus.
- **Kirjeldus:** Pärnu-Jaagupi, valmistatud 1878.a. Kaelase küla. Üleandja: Melaania Alp.
- **Rakendus:**

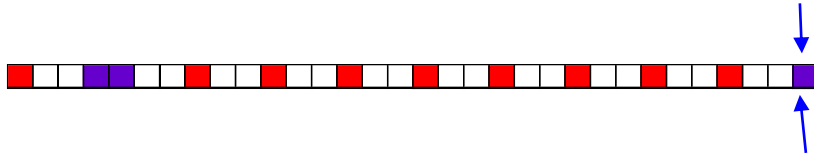

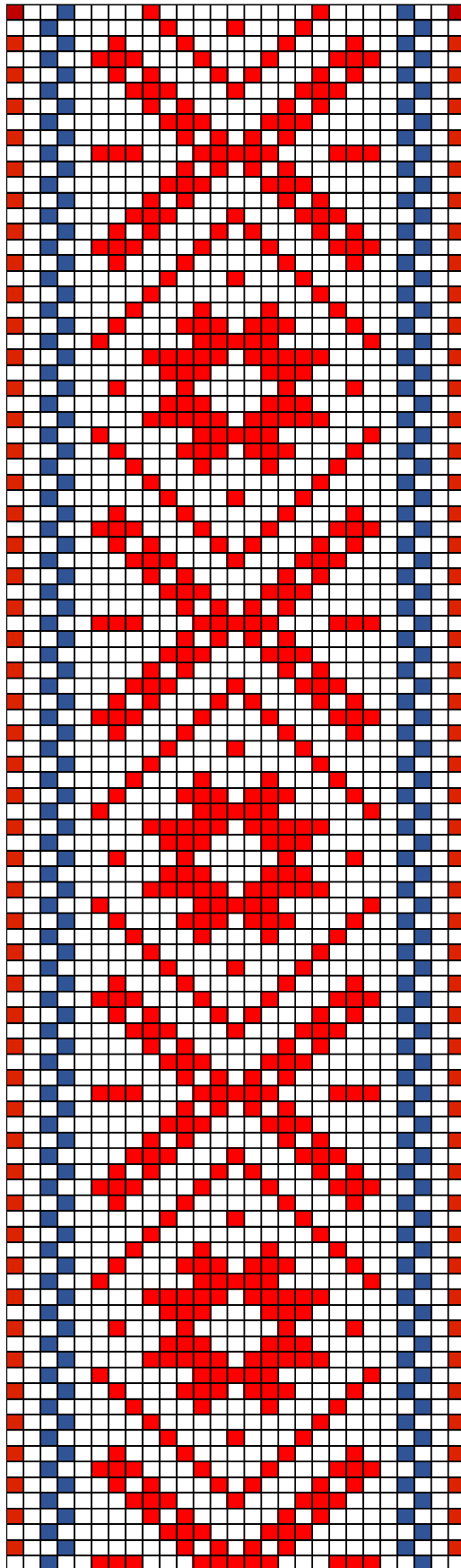

Pärnu-Jaagupi ERM A 119:5

## 19. Pärnu-Jaagupi ERM A 119:5

- **Materjal:** Punane ja sinine villane lõng, taustalõim linane.
- **Mõõdud:** 2 x 221 cm.
- **Kirjeldus:** Pärnu-Jaagupi, valmistatud 1870.a. Enge vald, Kondi küla, Jaagu talu. Üleandja: Tiina Haak.
- **Rakendus:**

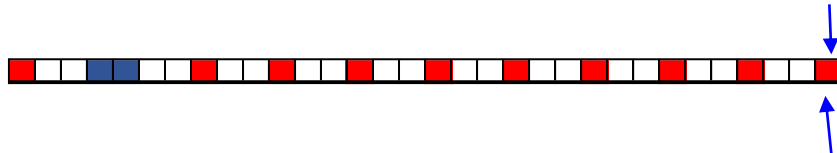

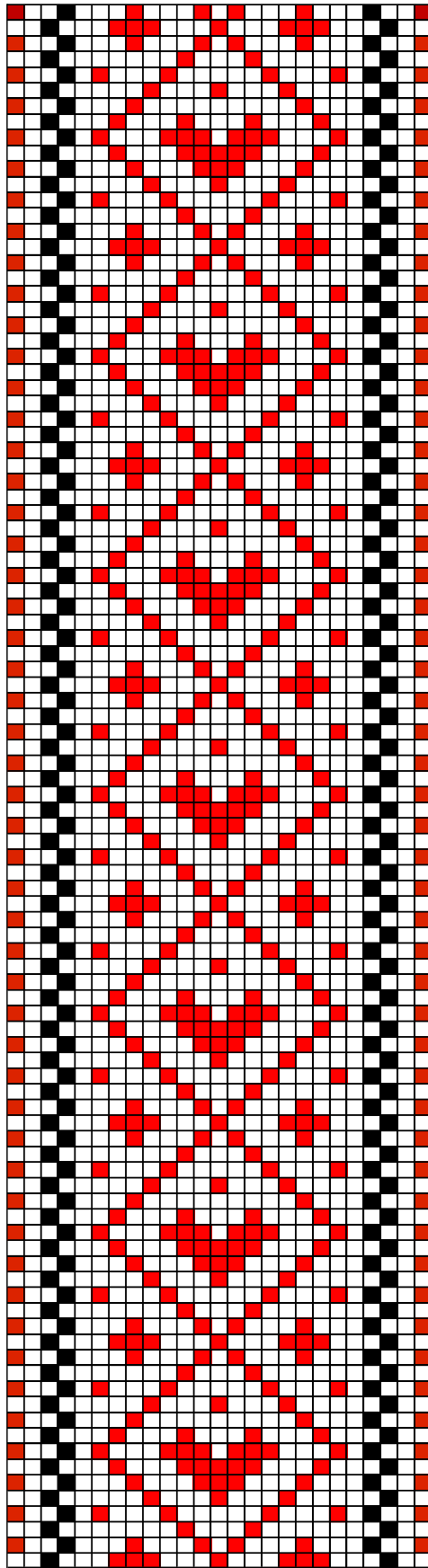

Pärnu-Jaagupi ERM A 119:6



## 20. Pärnu-Jaagupi ERM A 119:6

- **Materjal:** Punane ja must villane lõng, taustalõim linane.
- **Mõõdud:** 2 x 221 cm.
- **Kirjeldus:** Pärnu-Jaagupi, valmistatud 1870.a. Enge vald, Kondi küla, Jaagu talu. Üleandja: Tiina Haak.
- **Rakendus:**

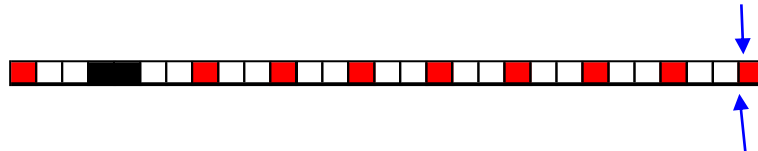

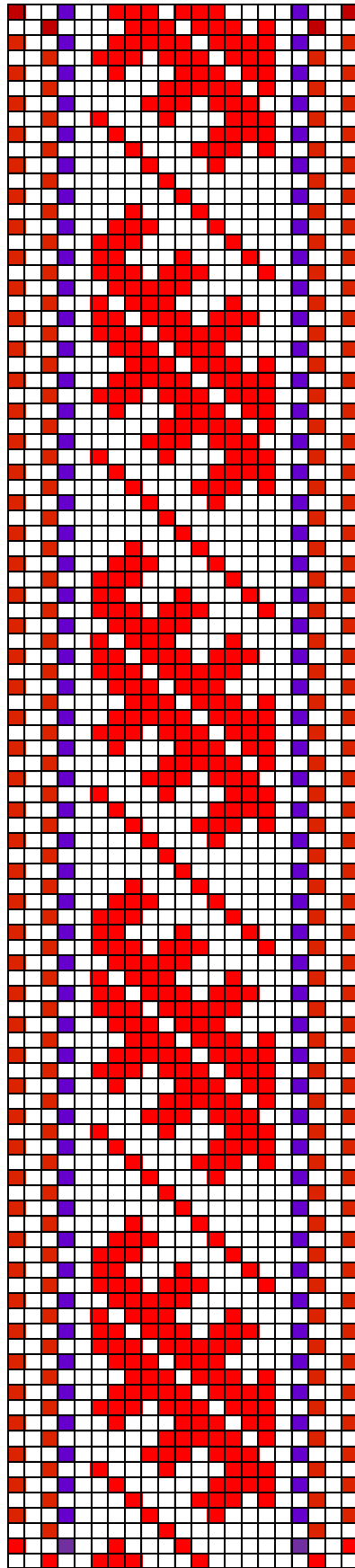

Pärnu-Jaagupi ERM A 119:7

## 21. Pärnu-Jaagupi ERM A 119:7

- **Materjal:** Punane ja lilla villane lõng, taustalõim linane.
- **Mõõdud:** 1,8 x 195 cm, narmad 9,5 cm (mähitud kahe haruliseks, otsas sitsiribadest tutt).
- **Kirjeldus:** Pärnu-Jaagupi, valmistatud 1870.a. Enge vald, Kondi küla, Jaagu talu. Üleandja: Tiina Haak.
- **Rakendus:**

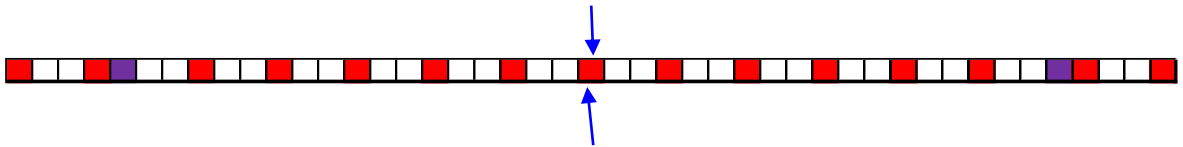

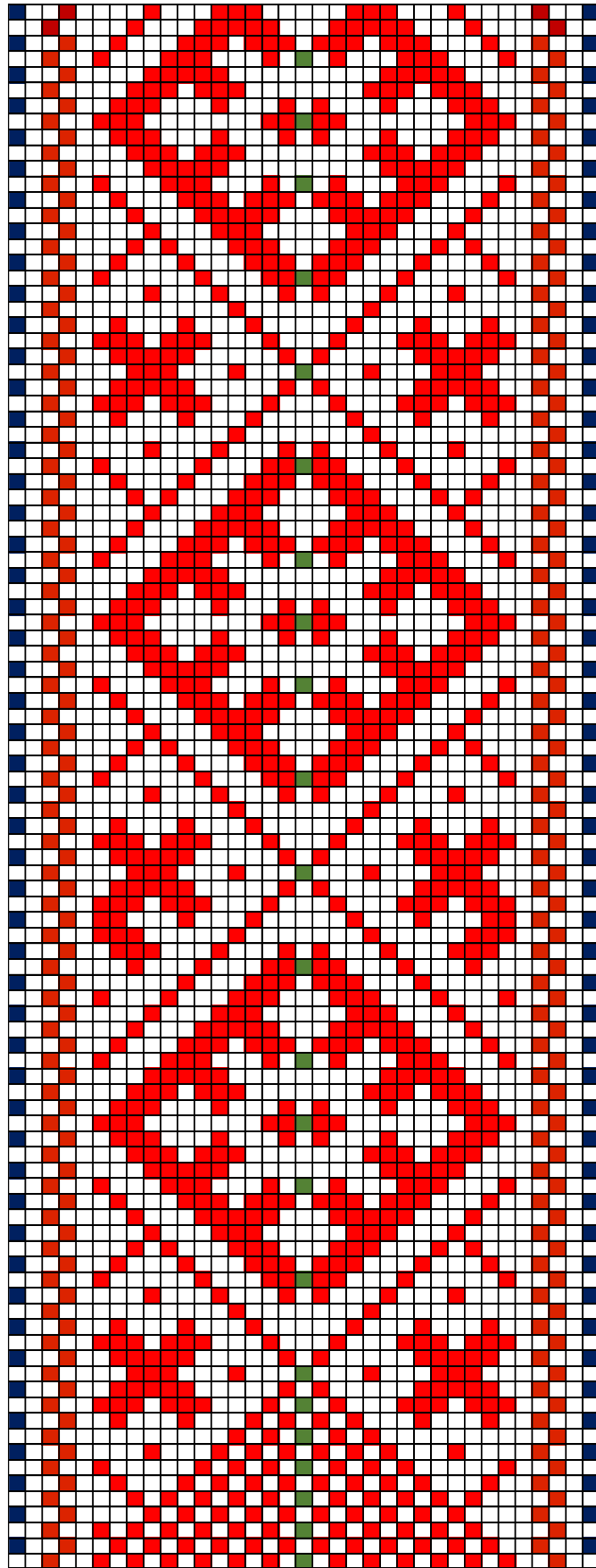

Pärnu-Jaagupi ERM A 119:20

## 22. Pärnu-Jaagupi ERM A 119:20

- **Materjal:** Punane, roheline ja tumesinine villane lõng, taustalõim linane.
- **Mõõdud:** 2,8 x 210 cm, narmad 11 cm (põimitud neljajaruliseks palmikuks, otsad ühendatud kokku).
- **Kirjeldus:** Pärnu-Jaagupi, valmistatud enne 1920.a. "Uuem töö, neid tehtavat ka praegu; vöö seoti seeliku ehk särgi pääle." Kaelaste vald, Lepiku talu. Üleandja: Mari Viljak.
- **Rakendus:**

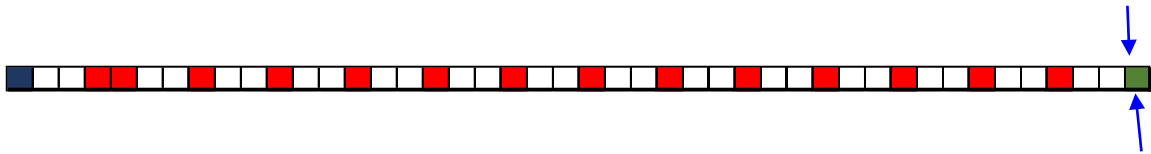

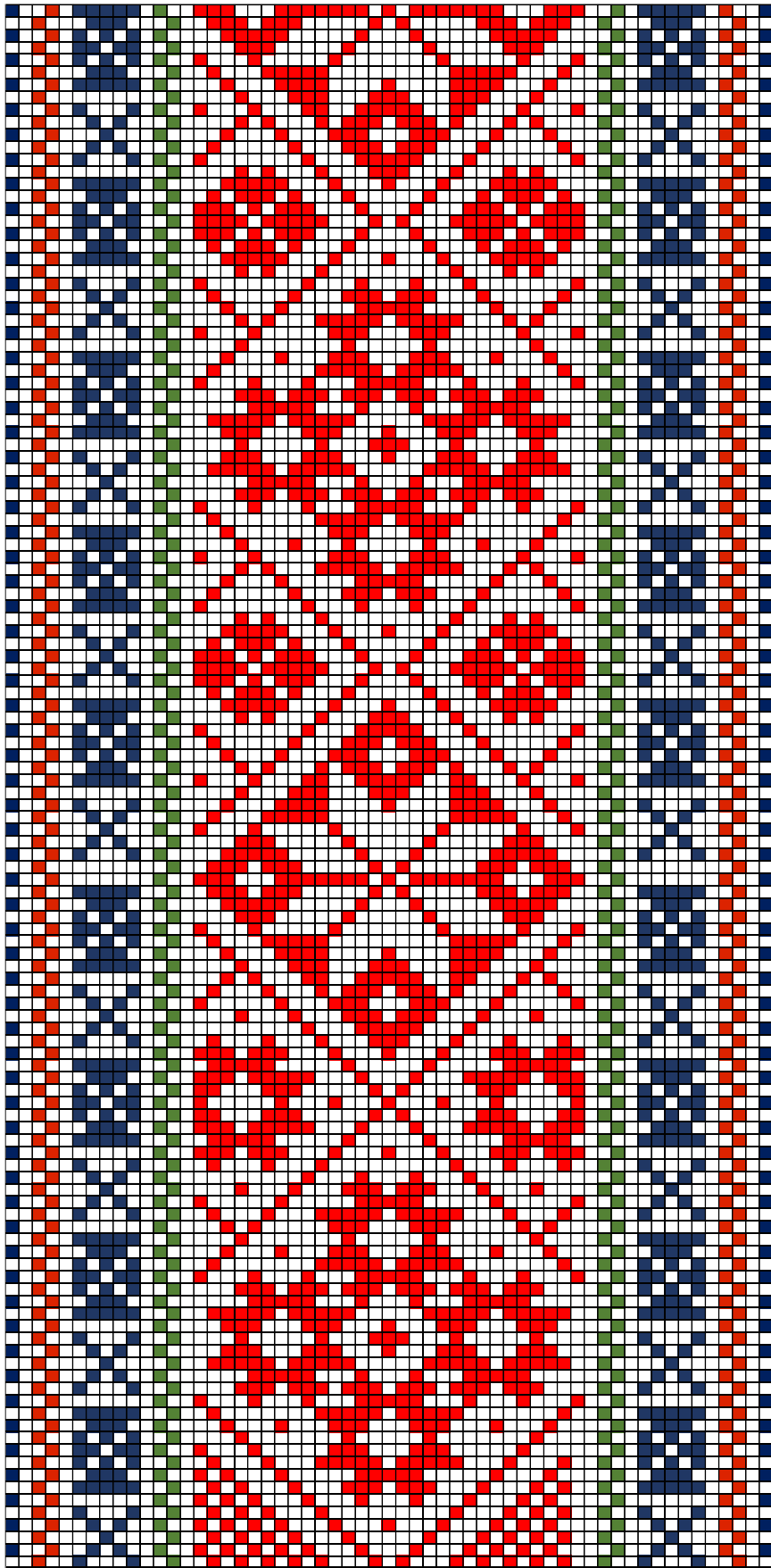

Pärnu-Jaagupi ERM A 119:31



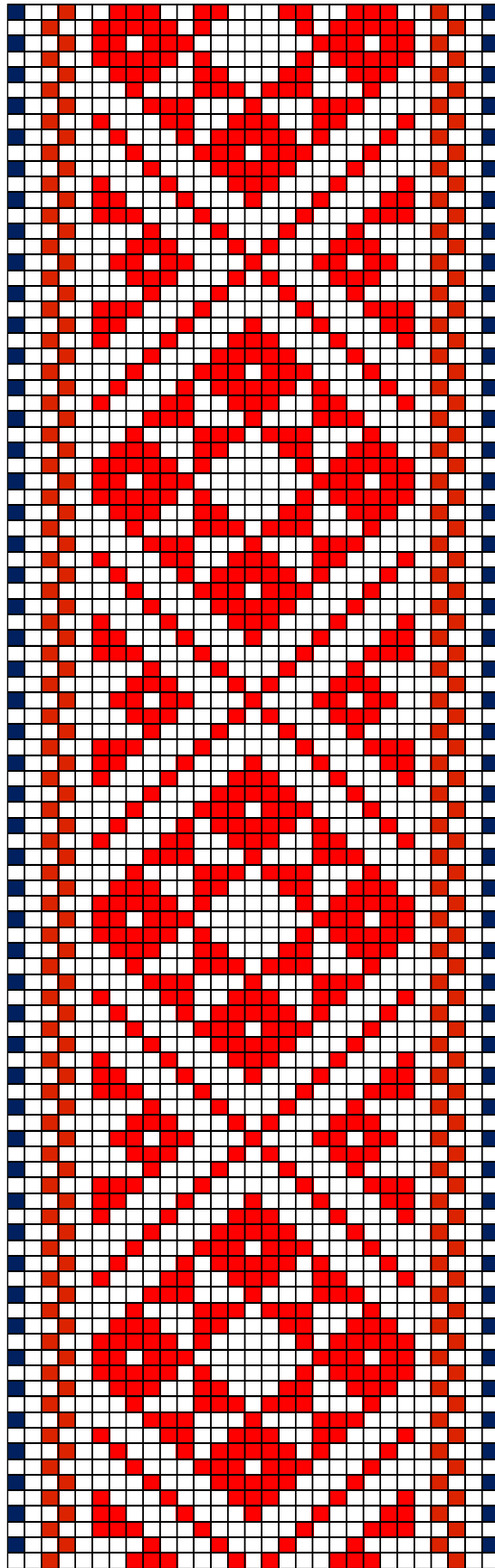

Pärnu-Jaagupi ERM A 119:66



## 24. Pärnu-Jaagupi ERM A 119:66

- **Materjal:** Punane ja tumesinine villane lõng, taustalõim linane.
- **Mõõdud:** 3 x 216 cm, narmad 7,5 cm palmitsetud 4-jaks haruks, otsast koos.
- **Kirjeldus:** Ligikaudu 1890.a. valmistatud Pärnu-Jaagupi vöö. Enge vallast Lehtmetsa külast. Üleandja: Liisu Selli.
- **Rakendus:**

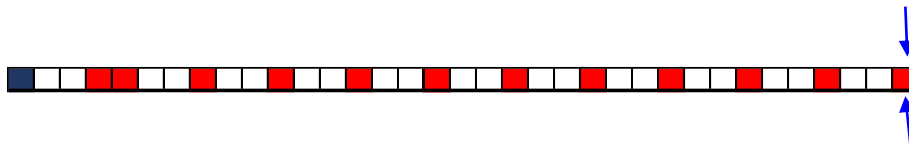

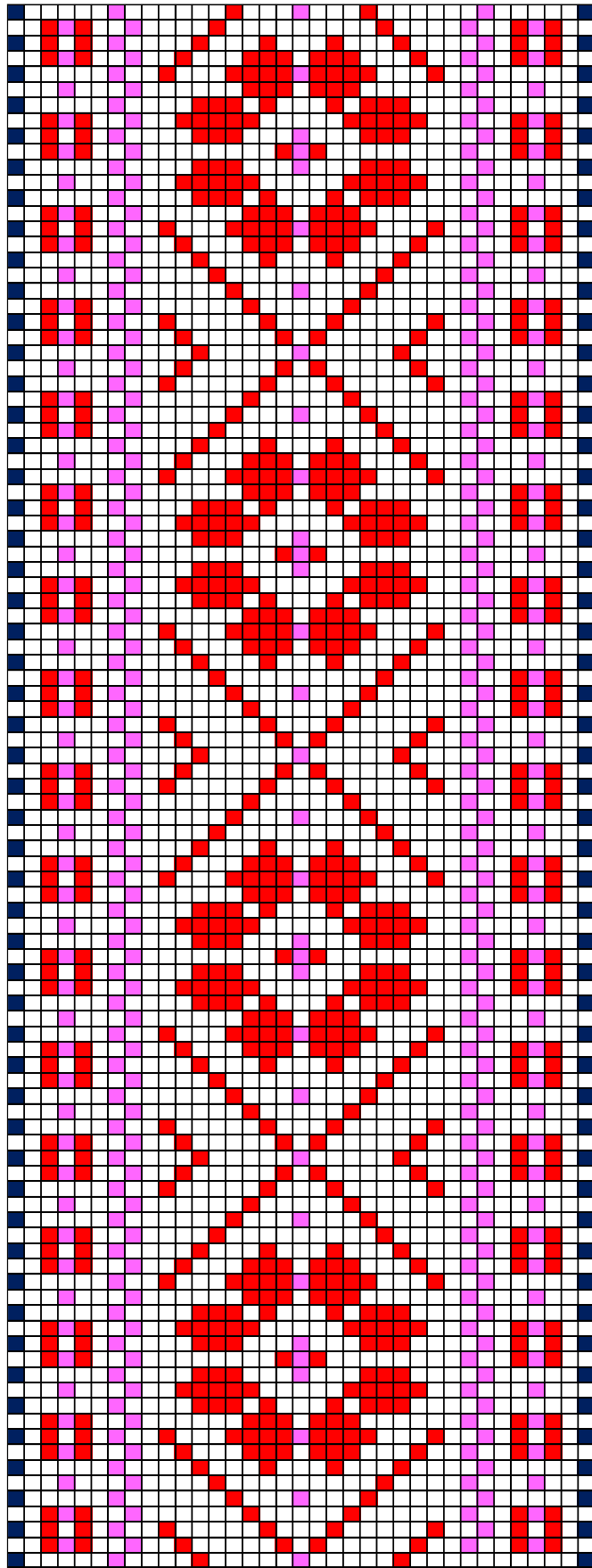

Pärnu-Jaagupi ERM A 119:107



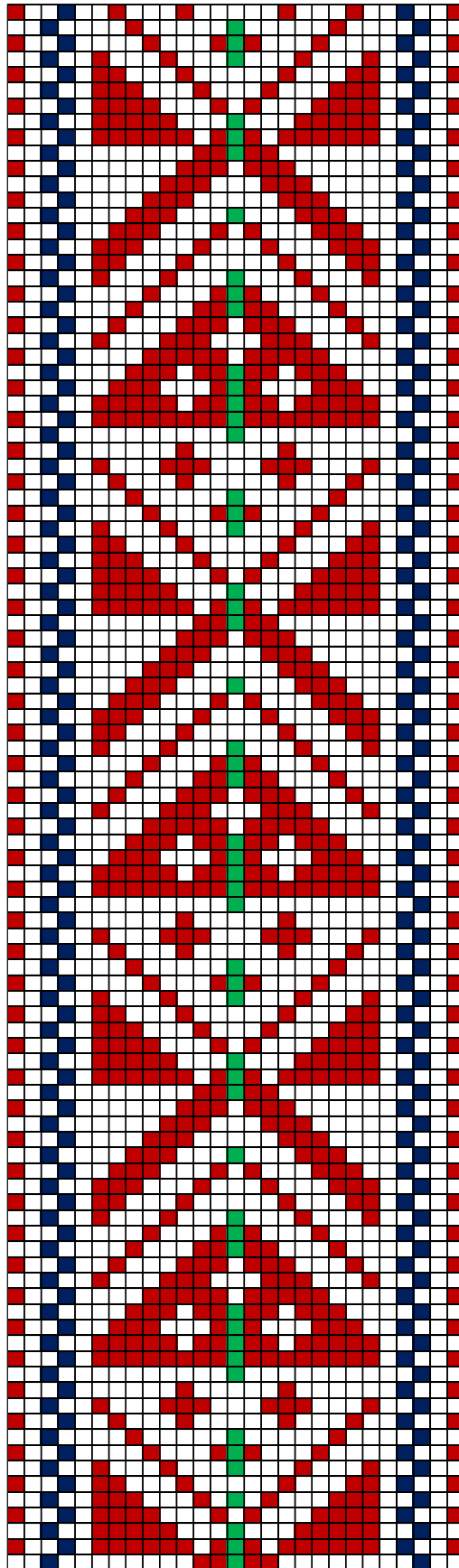

Pärnu-Jaagupi ERM A 119:108

## 26. Pärnu-Jaagupi ERM A 119:108

- **Materjal:** Tumedam punane, roheline ja mustjassinine villane lõng, taustalõim linane.
- **Mõõdud:** 1,9 x 200 cm, narmad 8 cm mähitud kolme haruna, otsast kokku seotud haruks, otsast koos.
- **Kirjeldus:** Ligikaudu 1890.a. valmistatud Pärnu-Jaagupi vöö. Enge vallast Heametsa külast, Juuriksma talust. Üleandja: Liisu Leeve.
- **Rakendus:**



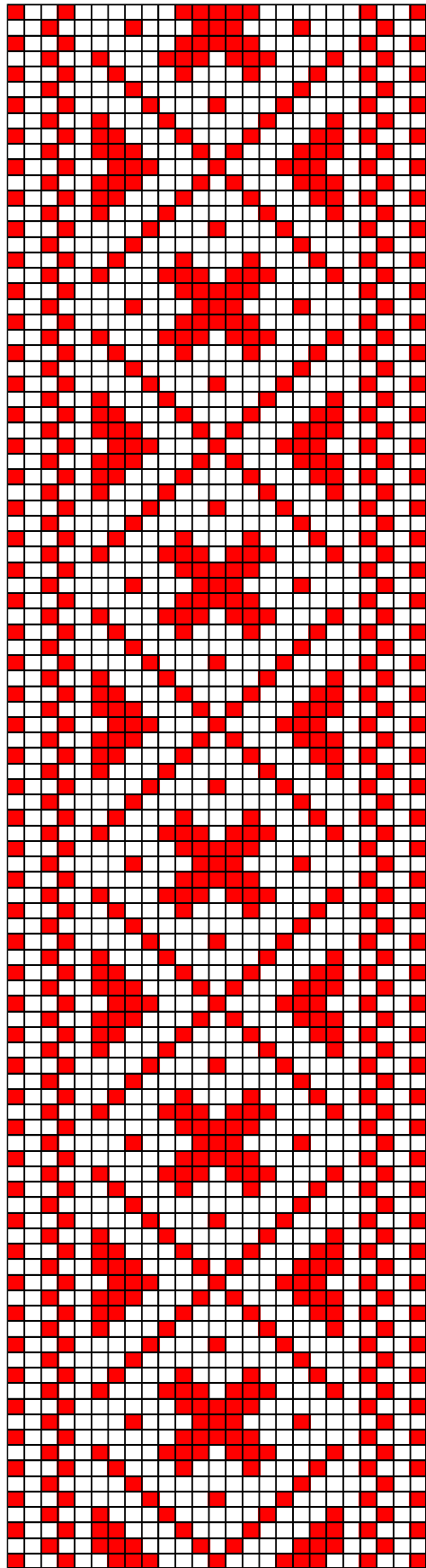

Pärnu-Jaagupi ERM A 119:123

## 27. Pärnu-Jaagupi ERM A 119:123

- **Materjal:** Punane villane lõng, taustalõim linane.
- **Mõõdud:** 1,9 x 176 cm.
- **Kirjeldus:** Pärnu-Jaagupi; vald Suigu, küla Salu, talu Seli. Üleandja:  
Karl Matson
- **Rakendus:**

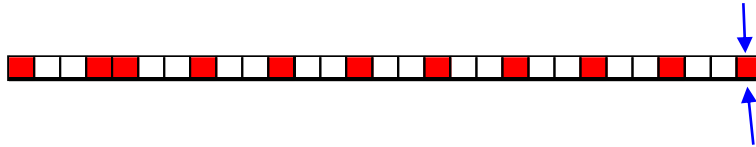

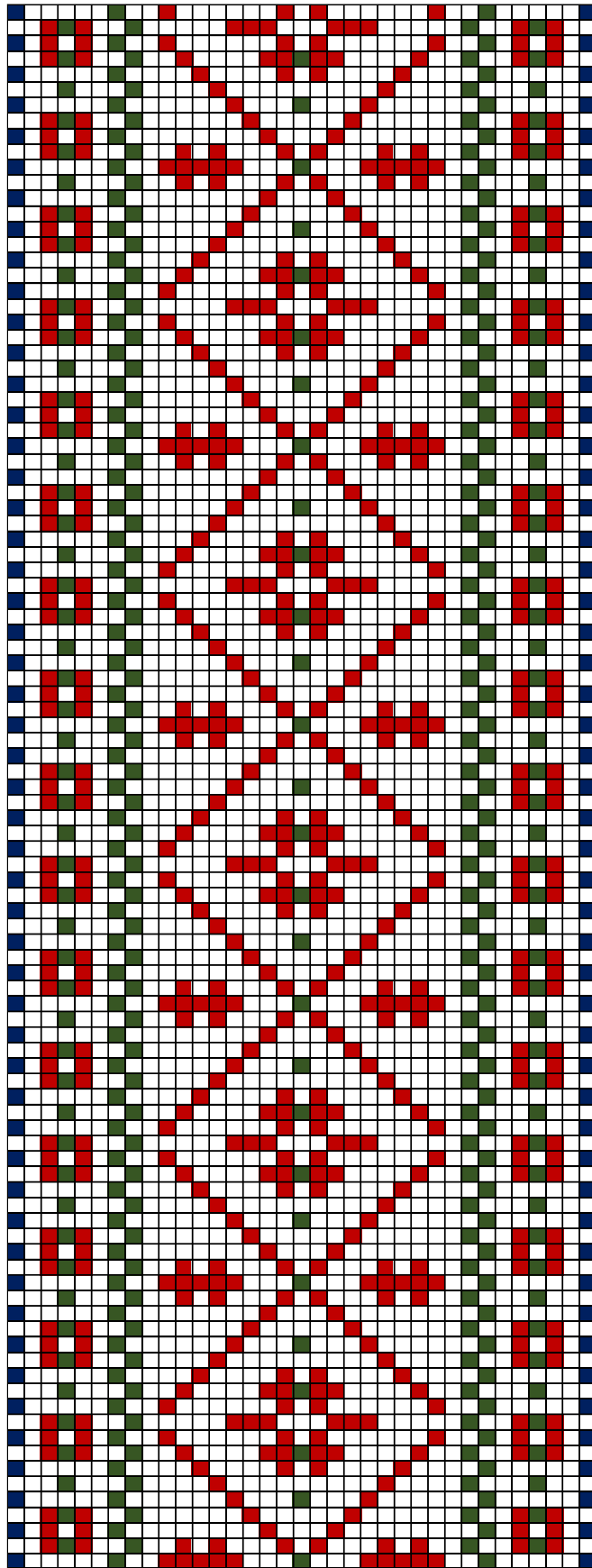

Pärnu-Jaagupi ERM A 119:147





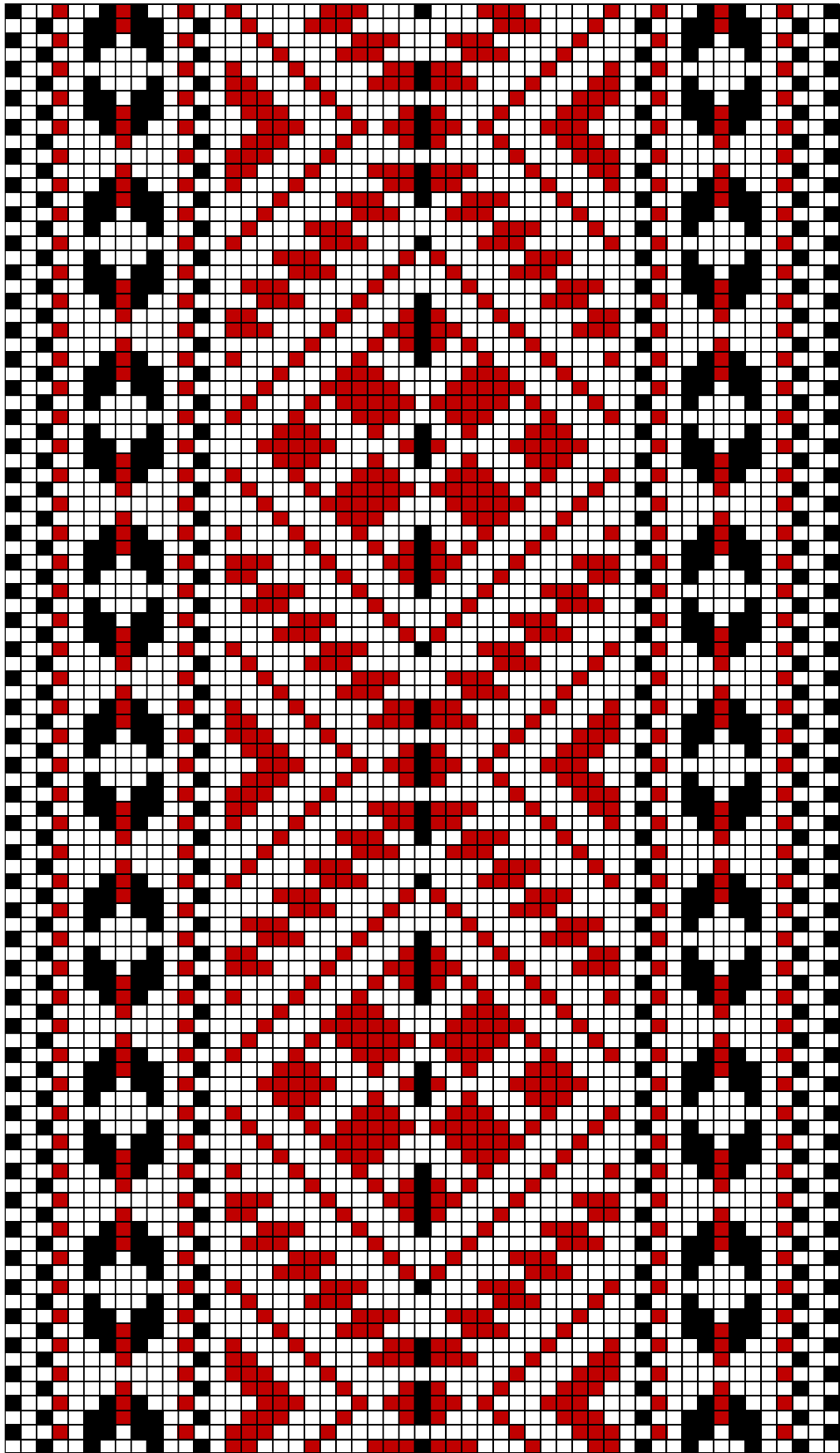

Pärnu-Jaagupi ERM A 119:160

## 29. Pärnu-Jaagupi ERM A 119:160

- **Materjal:** Punane ja must villane lõng, taustalõim linane.
- **Mõõdud:** 5,4 x 62 cm (katke).
- **Kirjeldus:** "Vöötükk saadud 1920. a sõjaväljal sõduri koti küljest." Eesti Pärnu-Jaagupi; vald Halinga, talu Marju. Üleandja: Tõnson, Leenu.
- **Rakendus:**

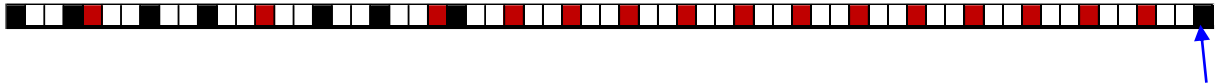

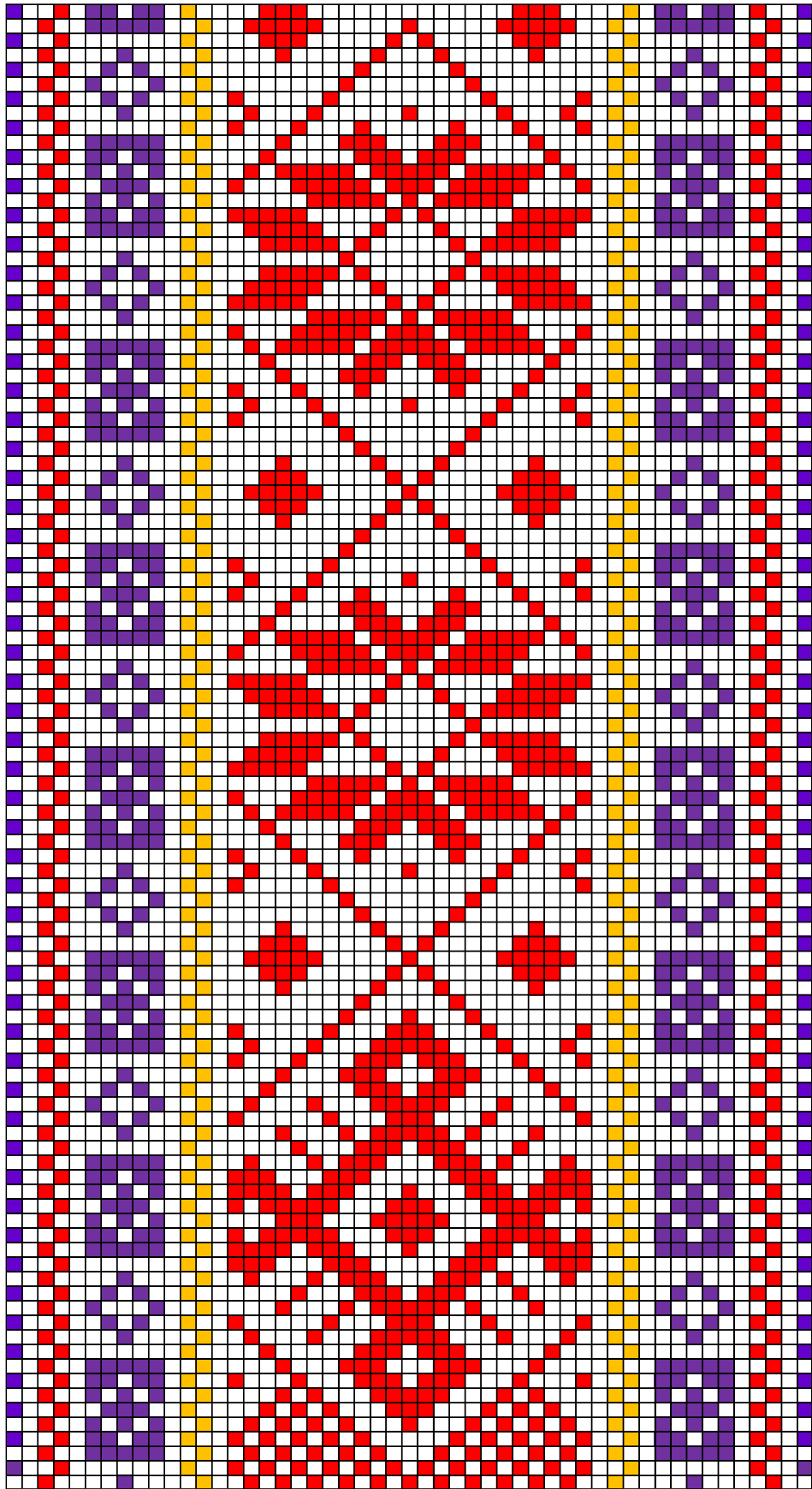

Pärnu-Jaagupi ERM A 119:165



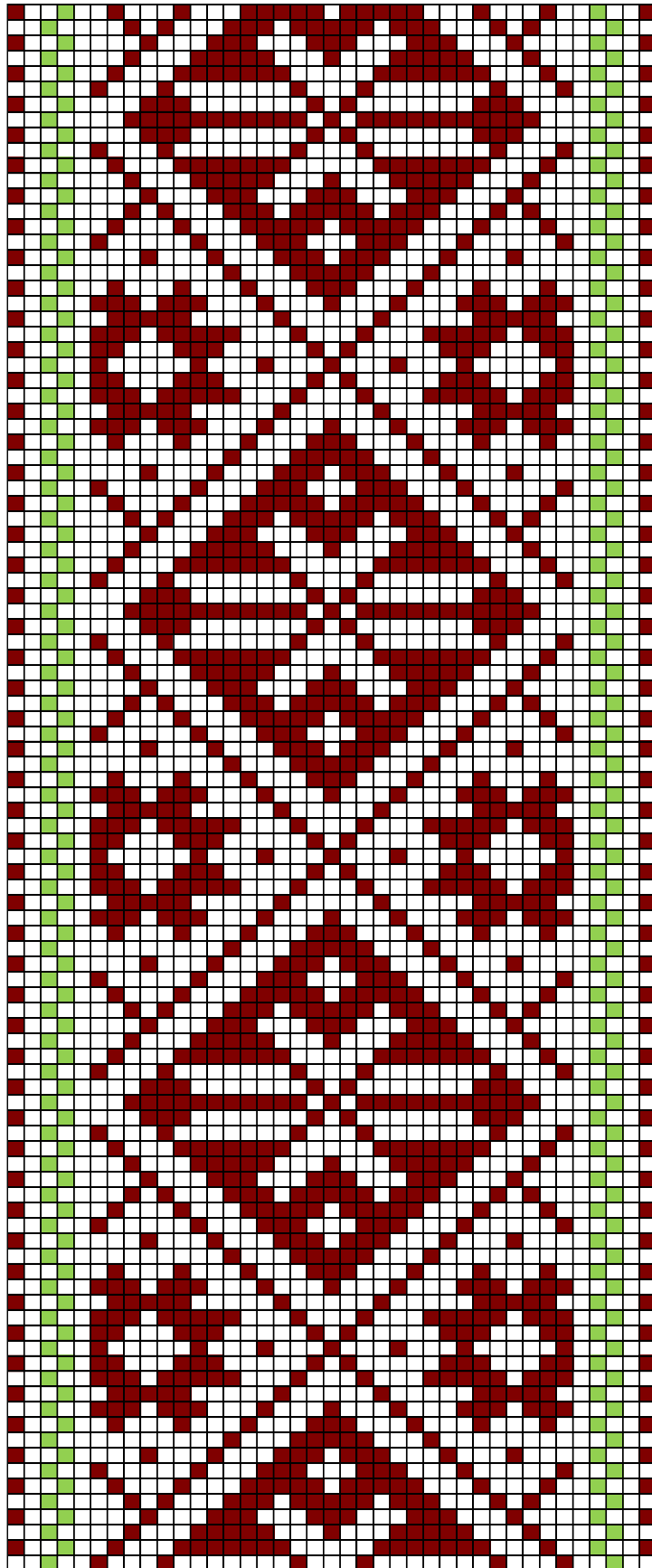

Pärnu-Jaagupi ERM A 119:167

### 31. Pärnu-Jaagupi ERM A 119:167

- **Materjal:** Tumepunane ja roheline villane lõng, taustalõim linane.
- **Mõõdud:** 3,8 x 200 cm , narmad 8,5 cm – 6es palmikus, otsest ühendatud.
- **Kirjeldus:** Pärnu-Jaagupi; vald Halinga, küla Tõrdu, saar Hendriku. Üleandja: Mari Kangur. Vöö algab silmusnelinurga motiiviga.
- **Rakendus:**

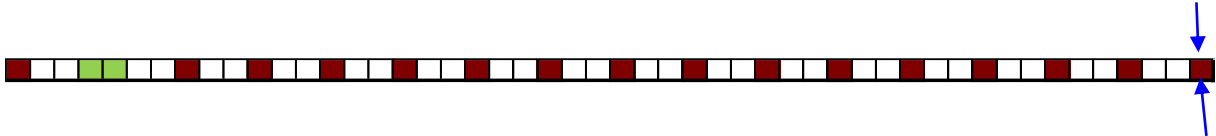

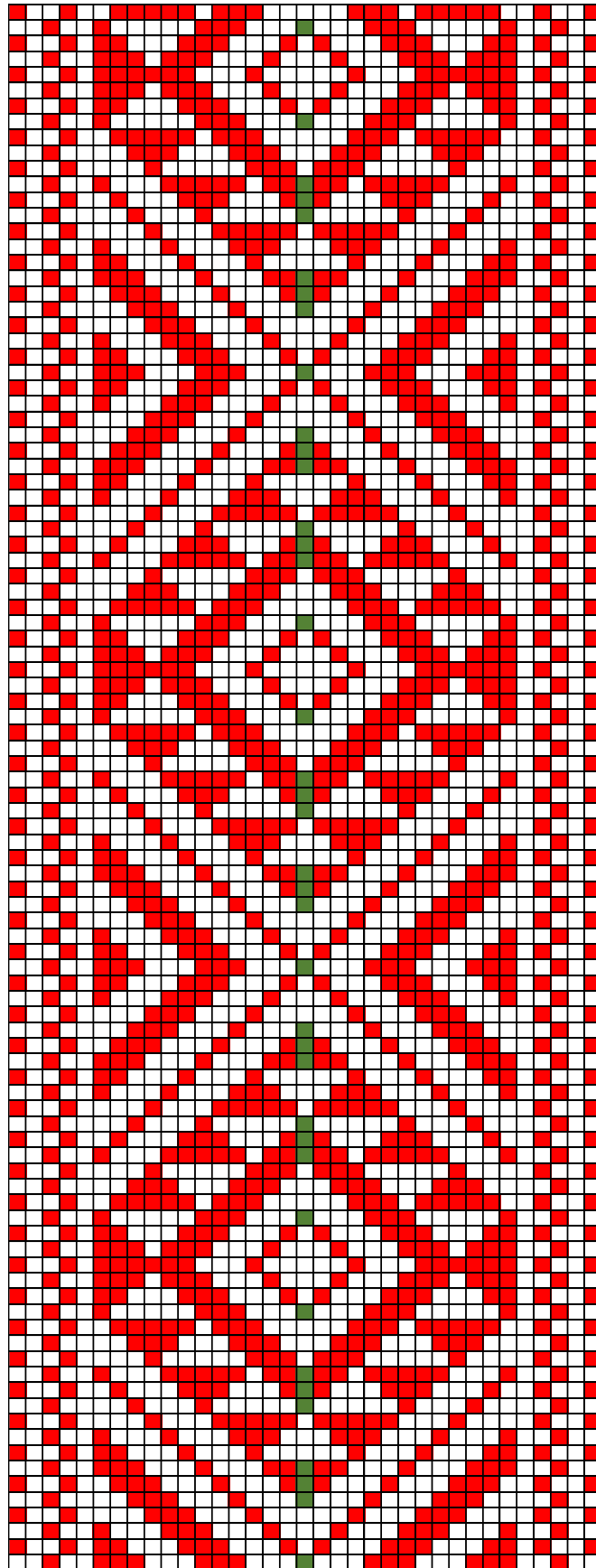

Pärnu-Jaagupi ERM A 120:5



### 32. Pärnu-Jaagupi ERM A 120:5

- **Materjal:** Punane ja roheline villane lõng, taustalõim linane.
- **Mõõdud:** 3,4 x 204 cm.
- **Kirjeldus:** Pärnu-Jaagupi.
- **Rakendus:**

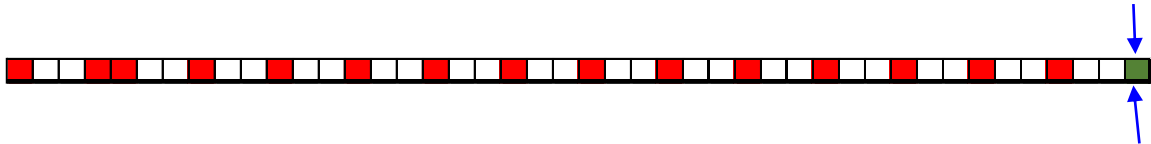

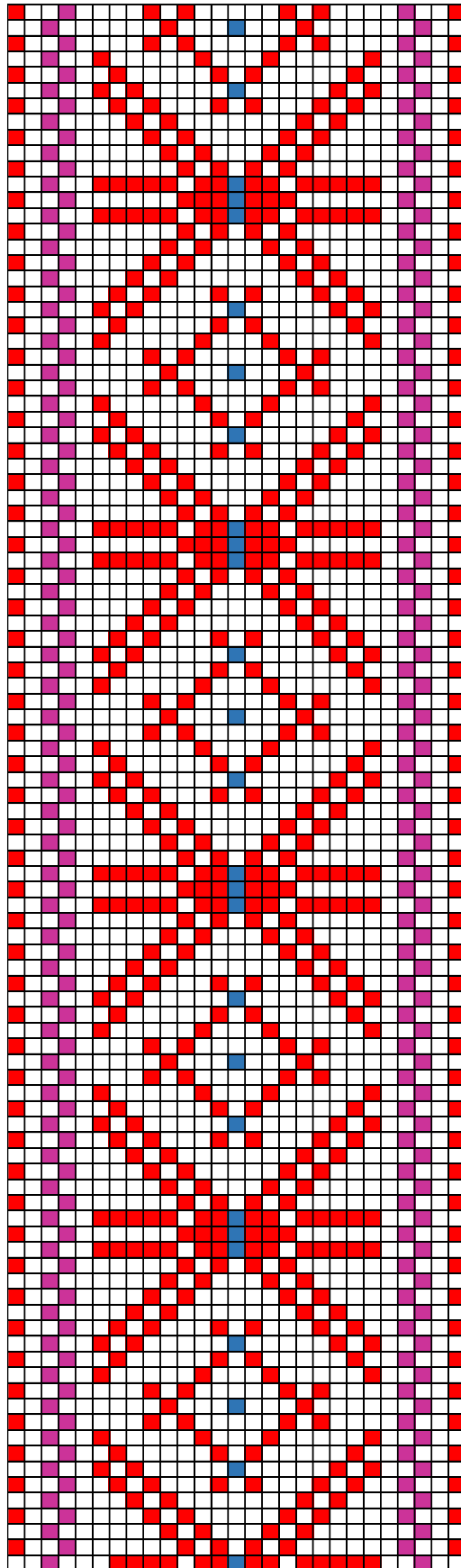

Pärnu-Jaagupi ERM A 120:6

### 33. Pärnu-Jaagupi ERM A 120:6

- **Materjal:** Punane, sinine ja lilla villane lõng, taustalõim linane.
- **Mõõdud:** 2,2 x 208 cm.
- **Kirjeldus:** Pärnu-Jaagupi; vald Enge, küla Langerma, talu Hiie.  
Üleandja: Miina Pikkur.
- **Rakendus:**

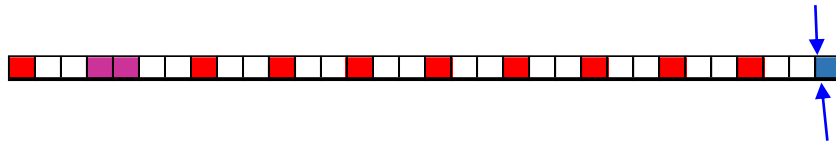

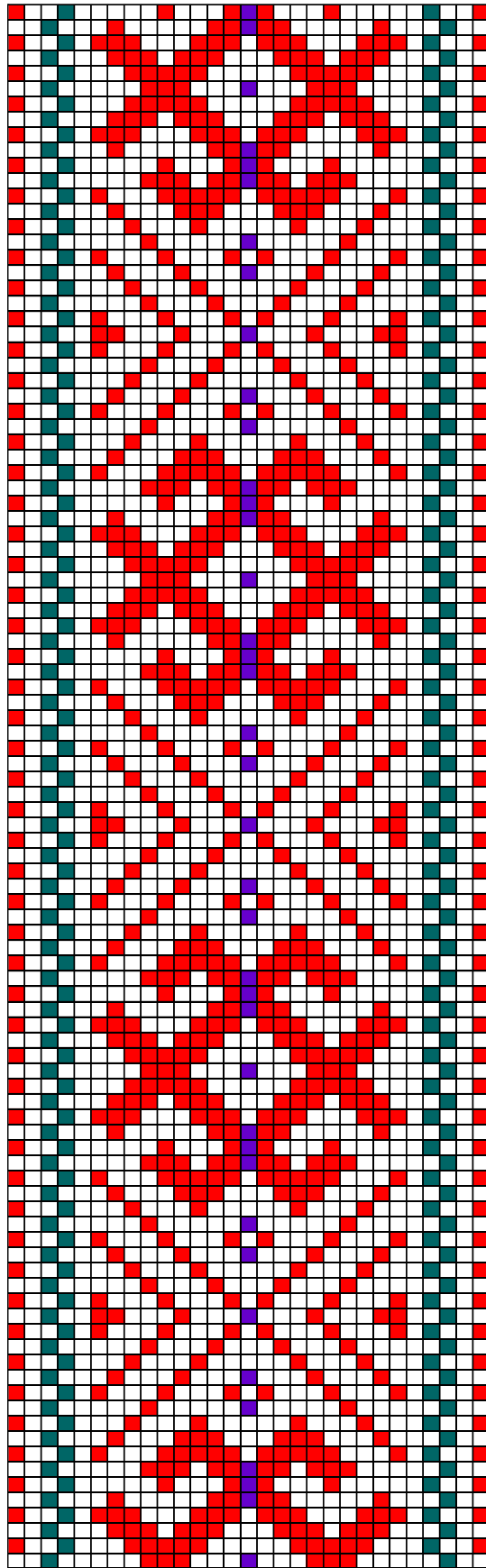

Pärnu-Jaagupi ERM A 120:21

### 34. Pärnu-Jaagupi ERM A 120:21

- **Materjal:** Punane, tumesinine ja elektrisinine villane lõng, taustalõim linane.
- **Mõõdud:** 2,7 x 210 cm.
- **Kirjeldus:** Pärnu-Jaagupi; vald Enge, küla Langerma, talu Tautsi.  
Üleandja: Liisa Andersson.
- **Rakendus:**

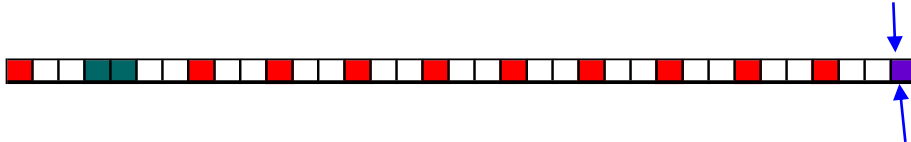

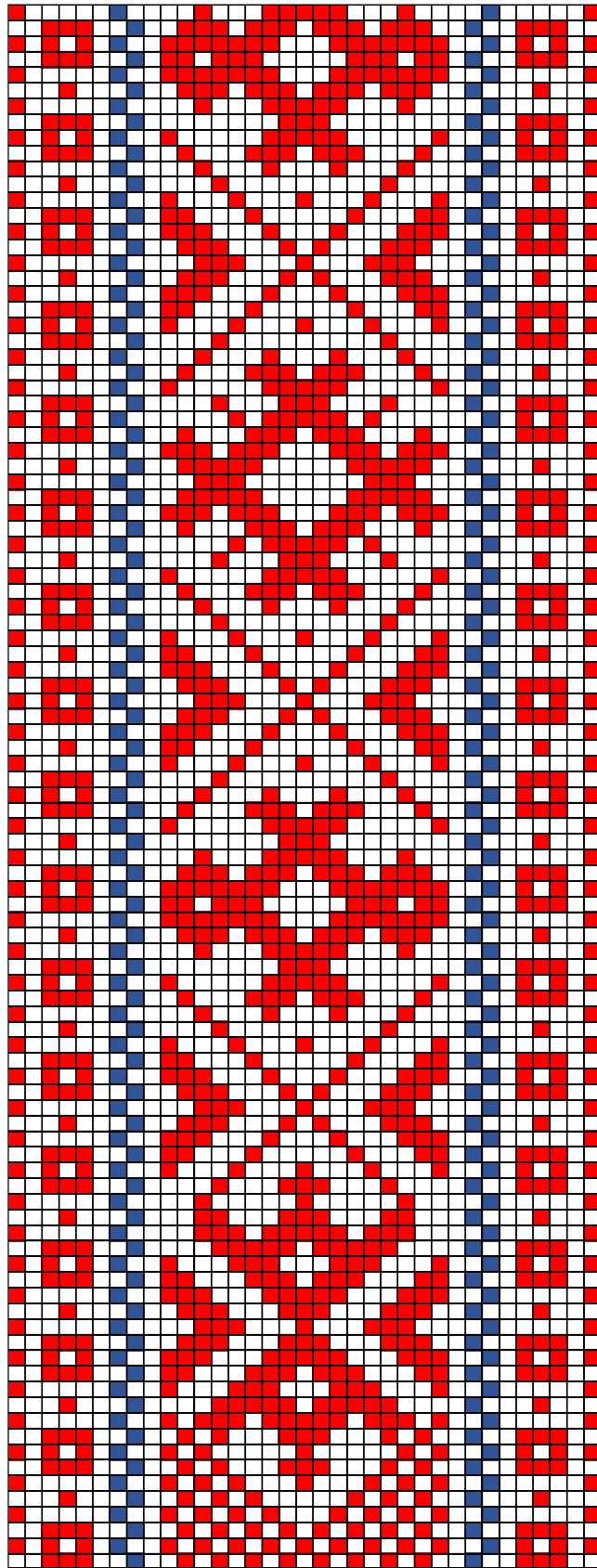

Pärnu-Jaagupi ERM A 120:32 a

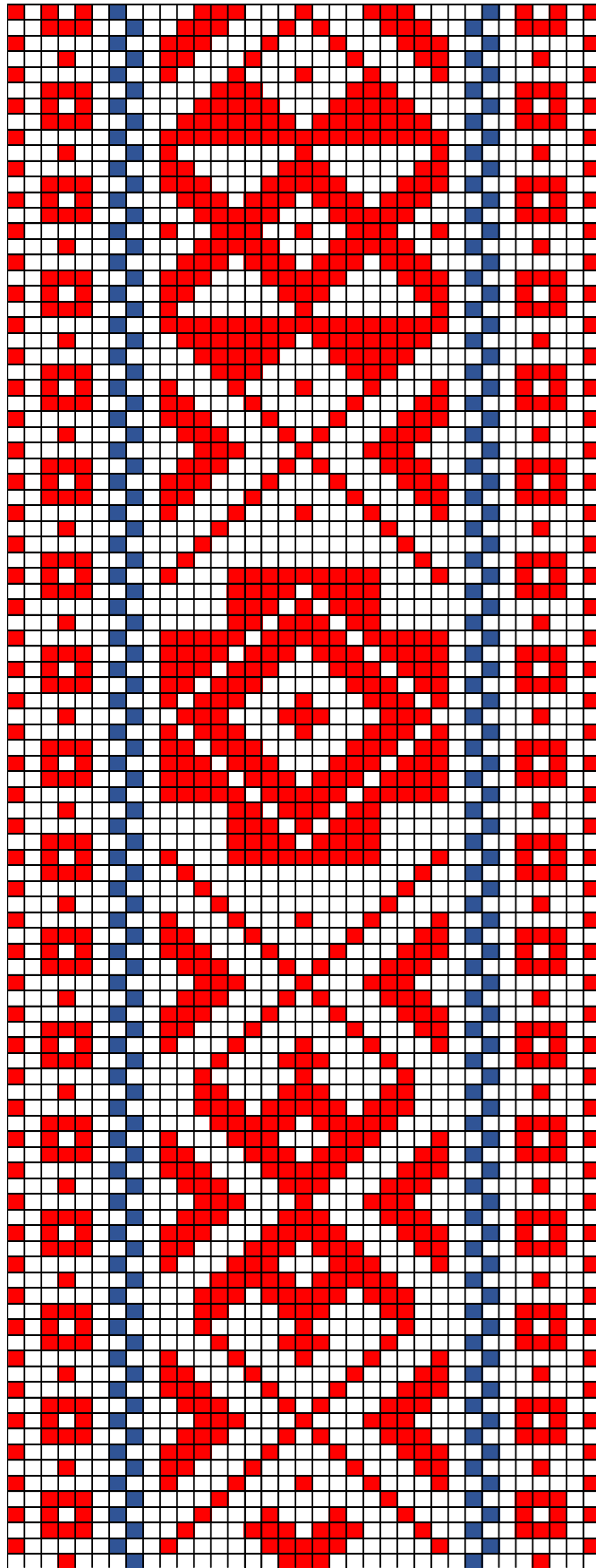

Pärnu-Jaagupi ERM A 120:32 b

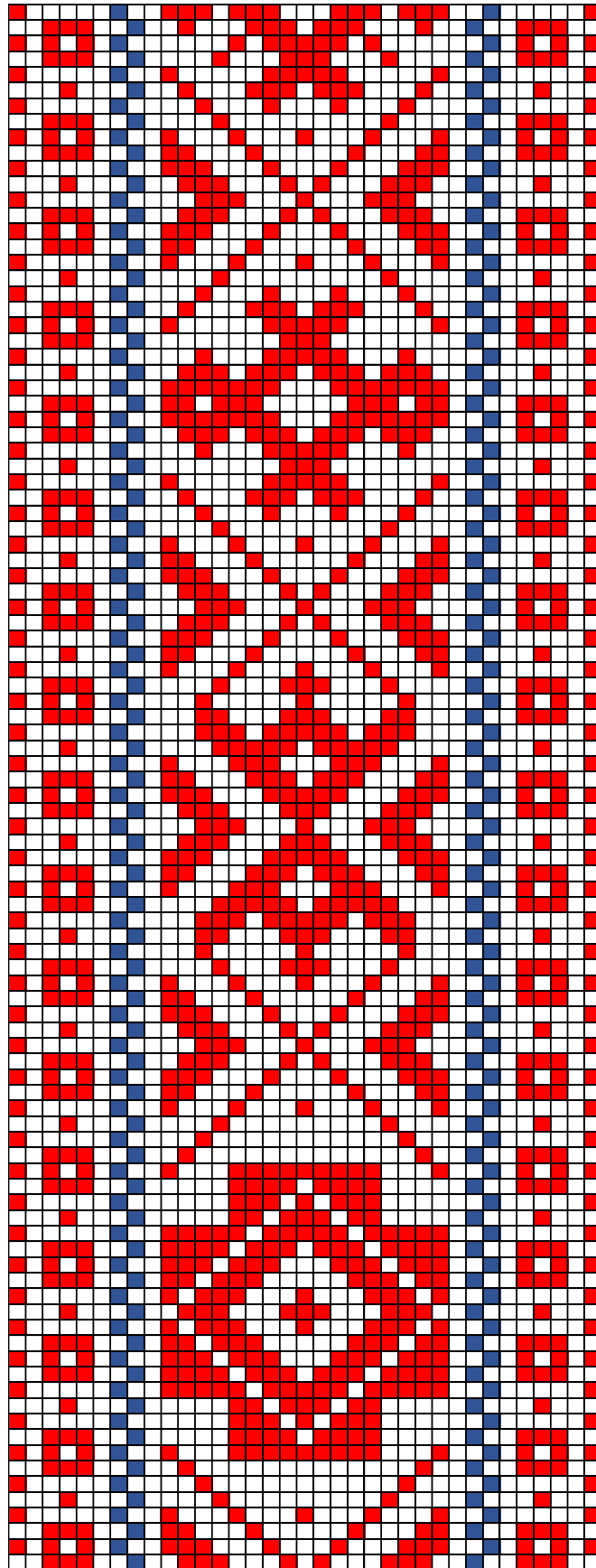

Pärnu-Jaagupi ERM A 120:32 c



### 35. Pärnu-Jaagupi ERM A 120:32

- **Materjal:** Punane ja sinine villane lõng, taustalõim linane.
- **Mõõdud:** 2,5 x 234 cm.
- **Kirjeldus:** Pärnu-Jaagupi; vald Halinga, küla Vahenurme, talu Peedi.  
Üleandja: Mari Liivet.
- **Rakendus:**

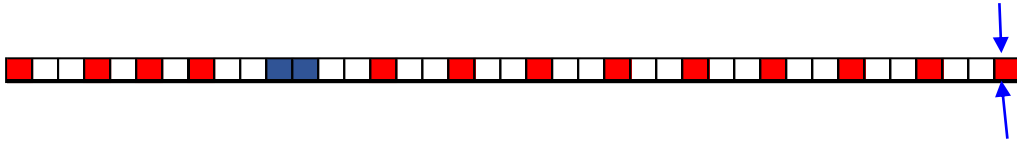

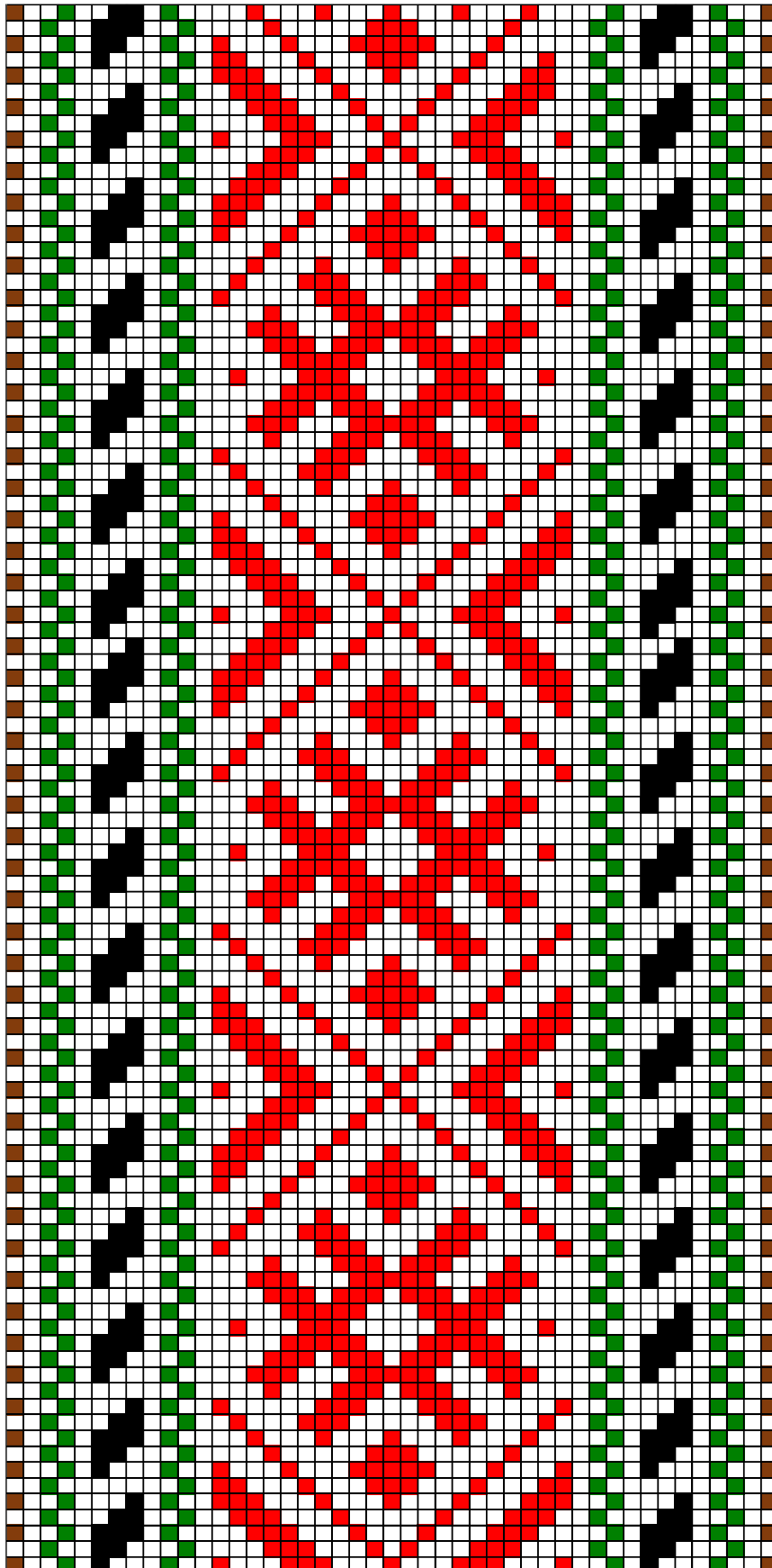

Pärnu-Jaagupi ERM A 509:1256

### 36. Pärnu-Jaagupi ERM A 509:1256

- **Materjal:** Punane ja roheline villane lõng, taustalõim linane.
- **Mõõdud:** 4,3 x 250 cm, narmad 8 cm.
- **Kirjeldus:** Pärnu-Jaagupi, vald Vee.
- **Rakendus:**

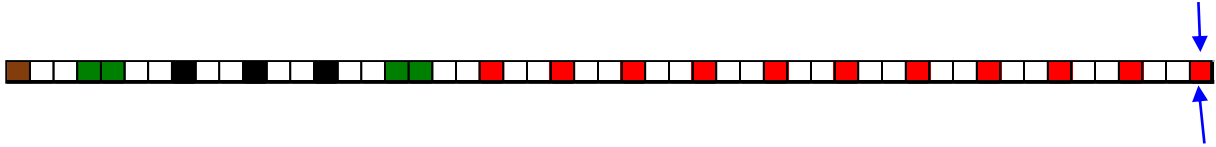

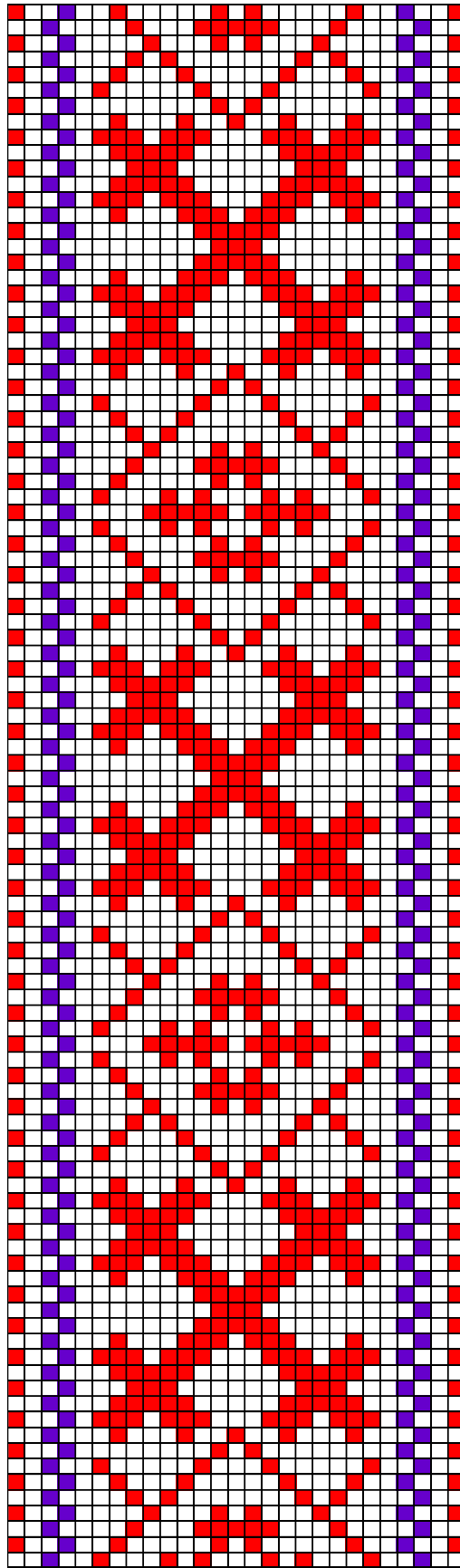

Pärnu-Jaagupi ERM A 509:1325

### 37. Pärnu-Jaagupi ERM A 509:1325

- **Materjal:** Punane ja tumelilla villane lõng, taustalõim linane.
- **Mõõdud:** 2,1 x 187 cm, narmad 10 cm on palmitsetud 4-jaks haruks.
- **Kirjeldus:** Pärnu-Jaagupi, valmistaja: Roode, Krõõt.
- **Rakendus:**

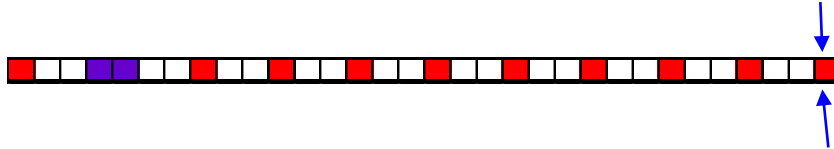

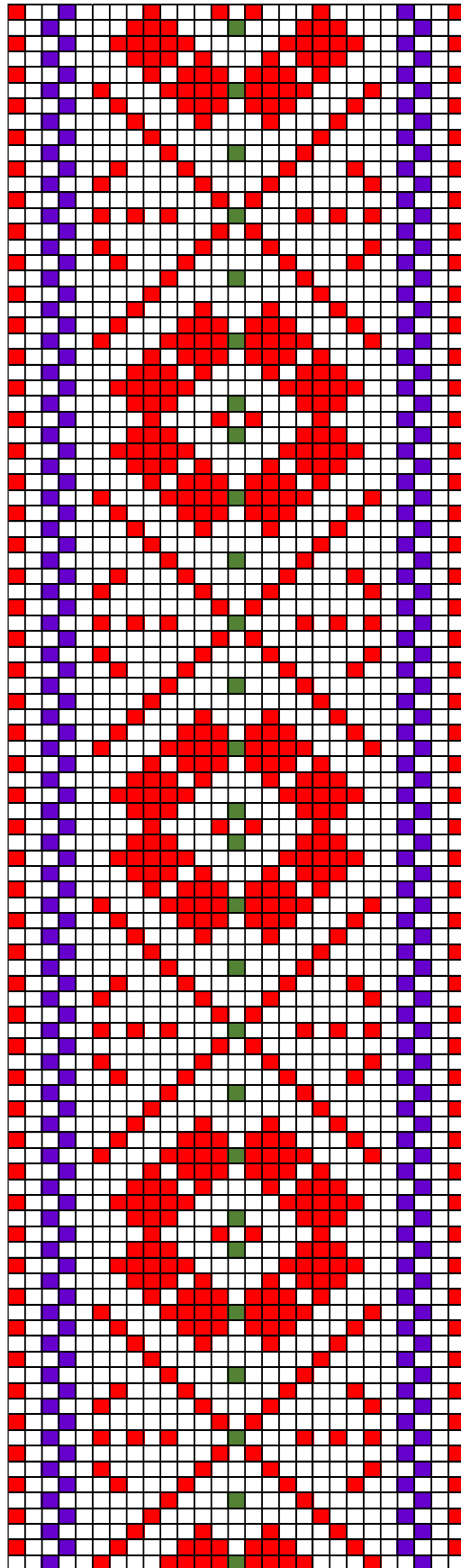

Pärnu-Jaagupi ERM A 509:1520

### 38. Pärnu-Jaagupi ERM A 509:1520

- **Materjal:** Punane, roheline ja tumelilla villane lõng, taustalõim linane.
- **Mõõdud:** 2,2 x 196 cm, narmad 12 cm on palmitsetud 3-ks haruks.
- **Kirjeldus:** Pärnu-Jaagupi, üleandja: Veinberg, Johan
- **Rakendus:**

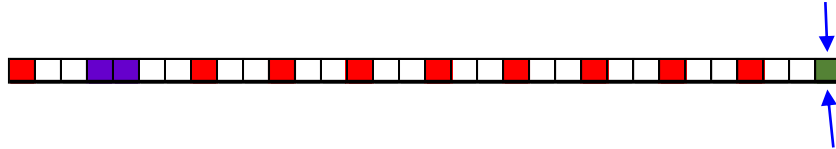

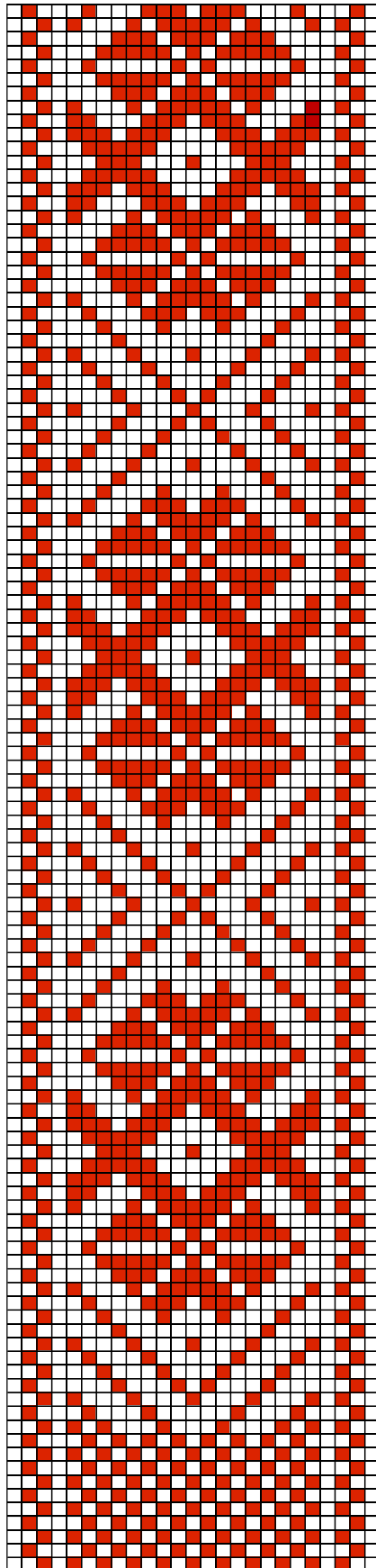

Pärnu-Jaagupi ERM A 559:344





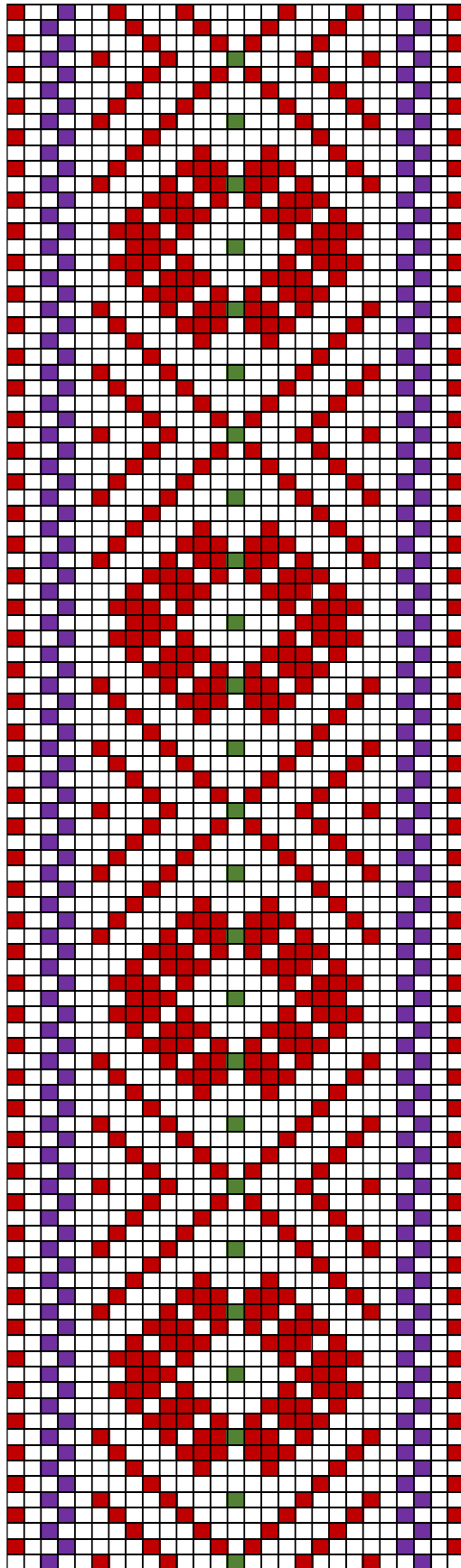

Pärnu-Jaagupi ERM A 564:1021



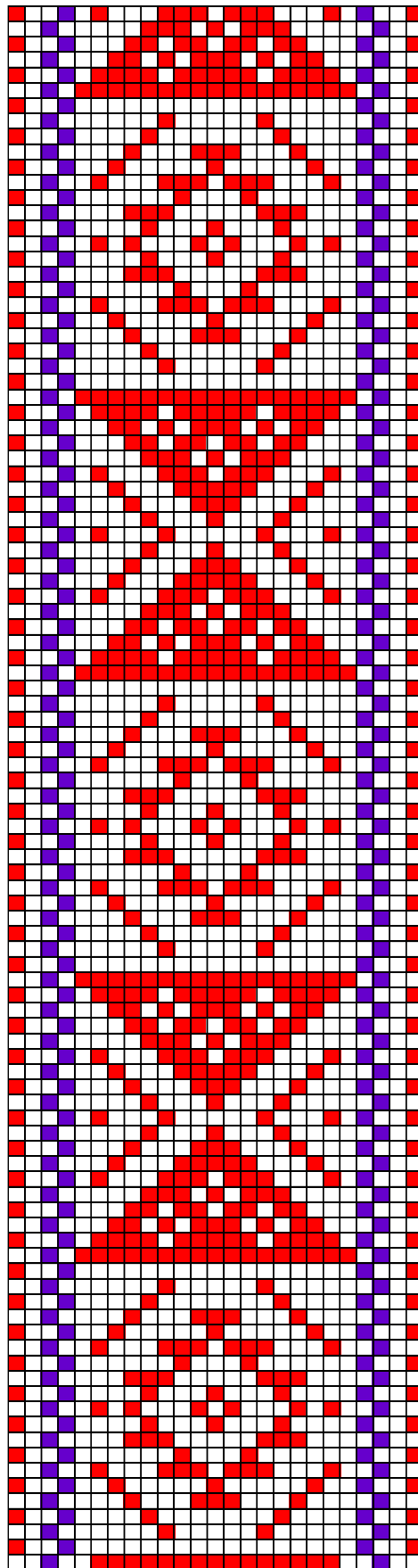

Pärnu-Jaagupi ERM A 564:1022

#### 41. Pärnu-Jaagupi ERM A 564:1022

- **Materjal:** Punane ja tumelilla villane lõng, taustalõim puuvillane.
- **Mõõdud:** 2 x 205 cm.
- **Kirjeldus:** Pärnu-Jaagupi, Are vald. Valmistaja: Mihkel Saardi kaugelt sugulane 1859.a. Üleandja: Saard, Mihkel.
- **Rakendus:**

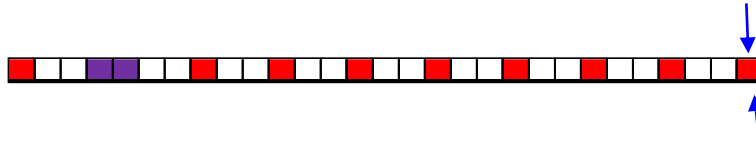

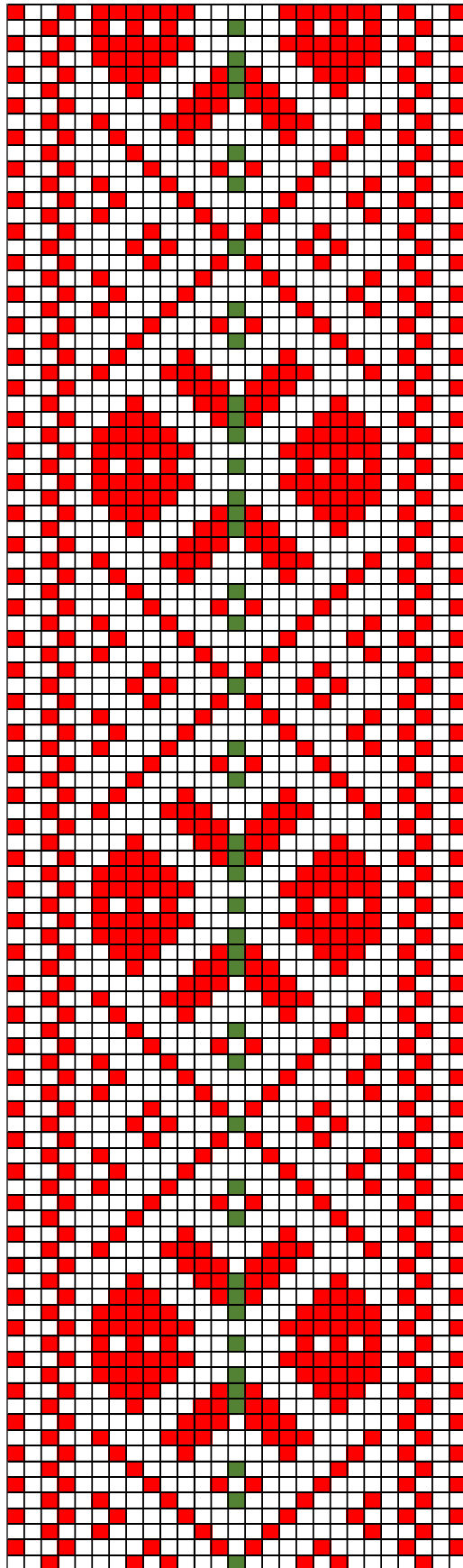

Pärnu-Jaagupi ERM A 596:32

#### 42. Pärnu-Jaagupi ERM A 596.32

- **Materjal:** Punane ja roheline villane lõng, taustalõim puuvillane.
- **Mõõdud:** 2,5 x 223 cm.
- **Kirjeldus:** Pärnu-Jaagupi, Halinga k/n; omanik: Kadarik, Mari.  
Üleandja: Kaabus, Liisa (1914).
- **Rakendus:**

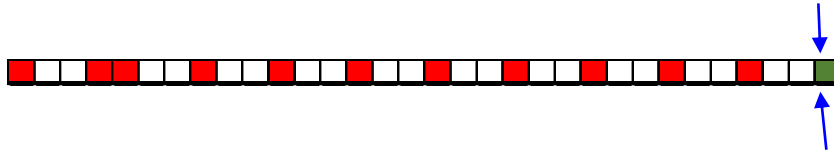

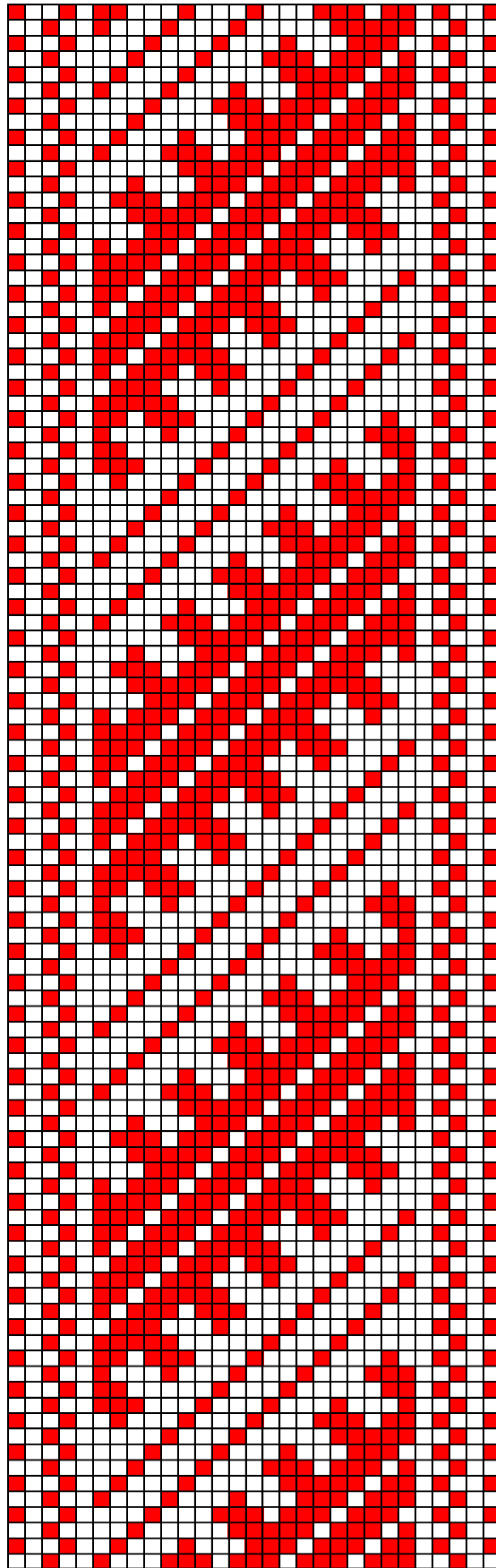

Pärnu-Jaagupi ERM A 596:36



### 43. Pärnu-Jaagupi ERM A 596:36

- **Materjal:** Punane villane lõng, taustalõim puuvillane.
- **Mõõdud:** 2,5 x 217 cm.
- **Kirjeldus:** Pärnu-Jaagupi, Halinga vald, Maima küla, Välja talu "Võid kudus ema, oli ka mitu vanainimest (nt Tänavotsa Mai), kes kudusid võid tüdrukutele pulmades jagamiseks." Üleandja: Mari Ristoja.
- **Rakendus:**

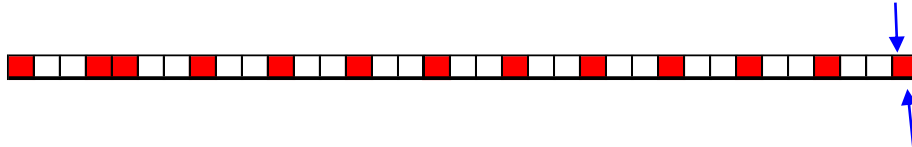

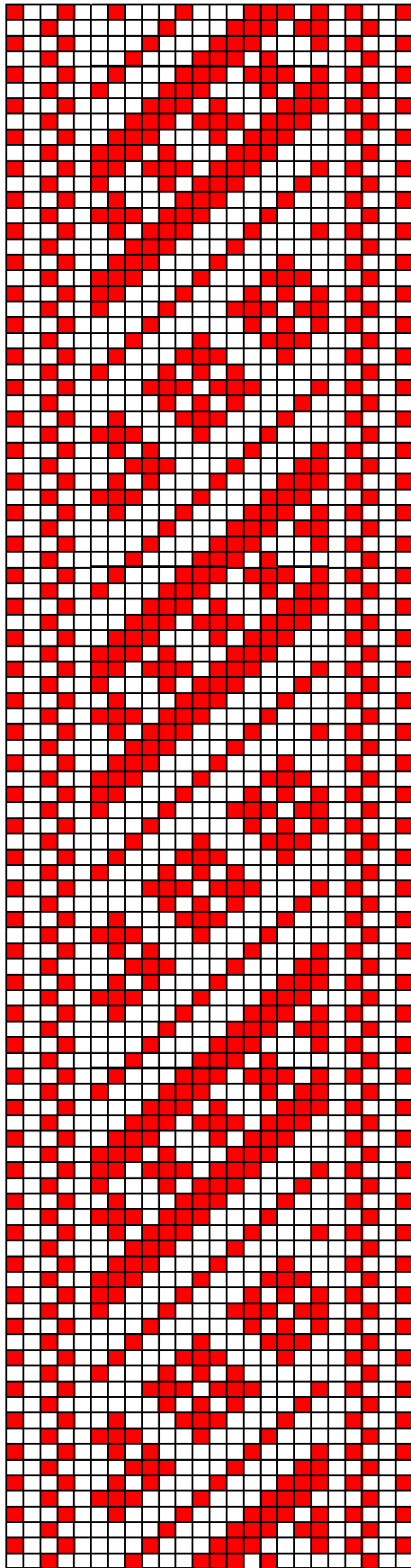

Pärnu-Jaagupi ERM A 596:37

#### 44. Pärnu-Jaagupi ERM A 596:37

- **Materjal:** Punane villane lõng, taustalõim puuvillane.
- **Mõõdud:** 1,8 x 202 cm.
- **Kirjeldus:** Pärnu-Jaagupi, Halinga vald, Maima küla, Välja talu.  
Üleandja: Mari Ristoja.
- **Rakendus:**



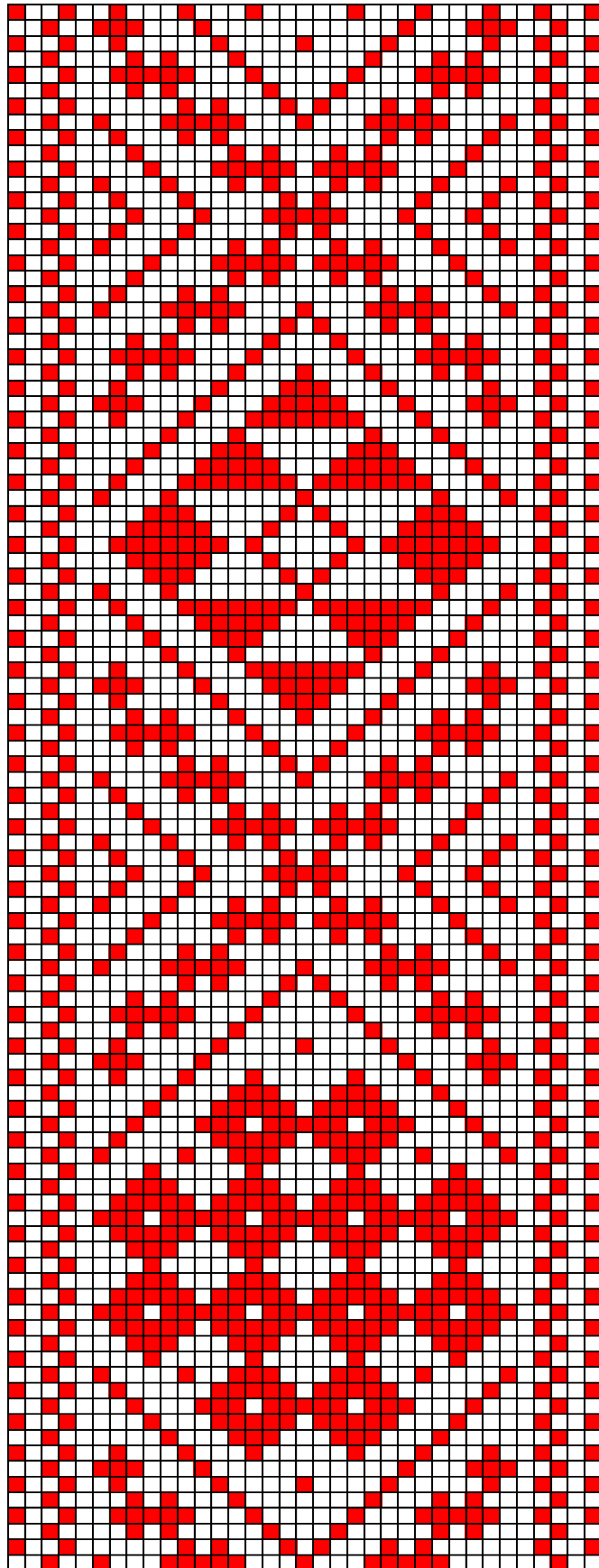

Pärnu-Jaagupi ERM A 616:50

#### 45. Pärnu-Jaagupi ERM A 616:50

- **Materjal:** Punane villane lõng, taustalõim linane.
- **Mõõdud:** 3,2 x 192 cm, narmad 19 cm põimitud kolmeks palmikuks.
- **Kirjeldus:** Pärnu-Jaagupi, Vee vald, Naartsi küla, Sepa talu. Üleandja: Anni Tamm.
- **Rakendus:**

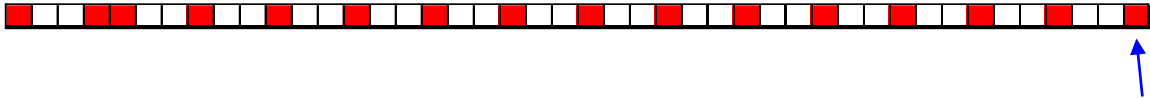

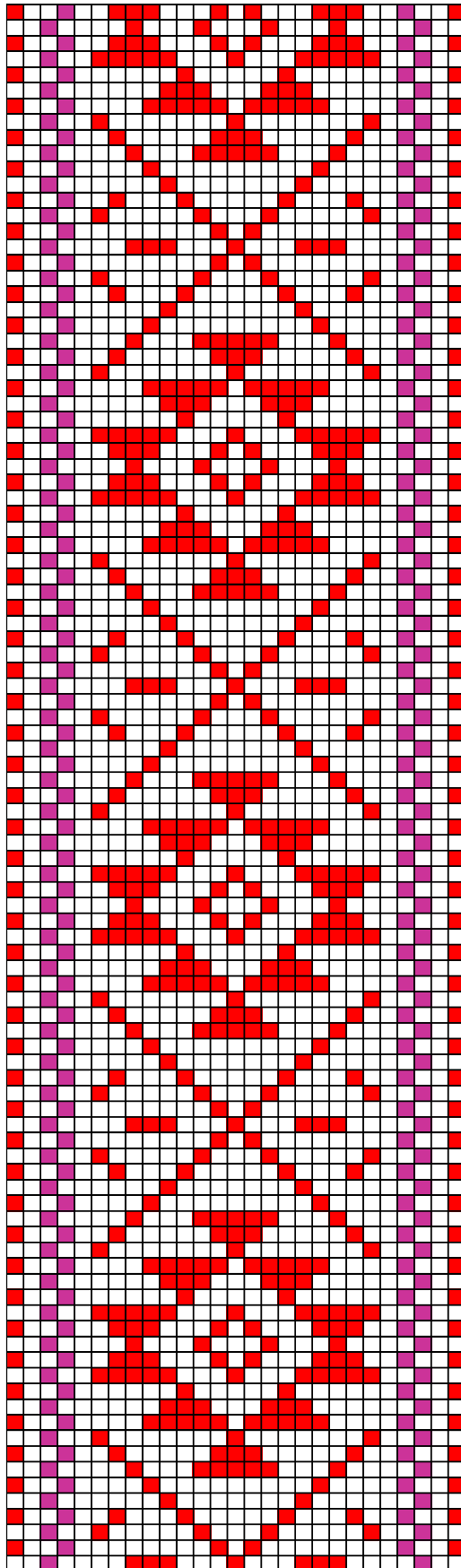

Pärnu-Jaagupi ERM A 616:191

#### 46. Pärnu-Jaagupi ERM A 616:191

- **Materjal:** Punane ja tumelilla villane lõng, taustalõim linane.
- **Mõõdud:** 2,3 x 208 cm, narmad 12 cm.
- **Kirjeldus:** Pärnu-Jaagupi, Vee vald, Pitsalu küla, Kangimaa talu.  
Üleandja: Helmi Siimson.
- **Rakendus:**

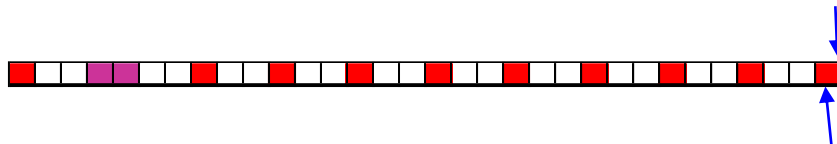

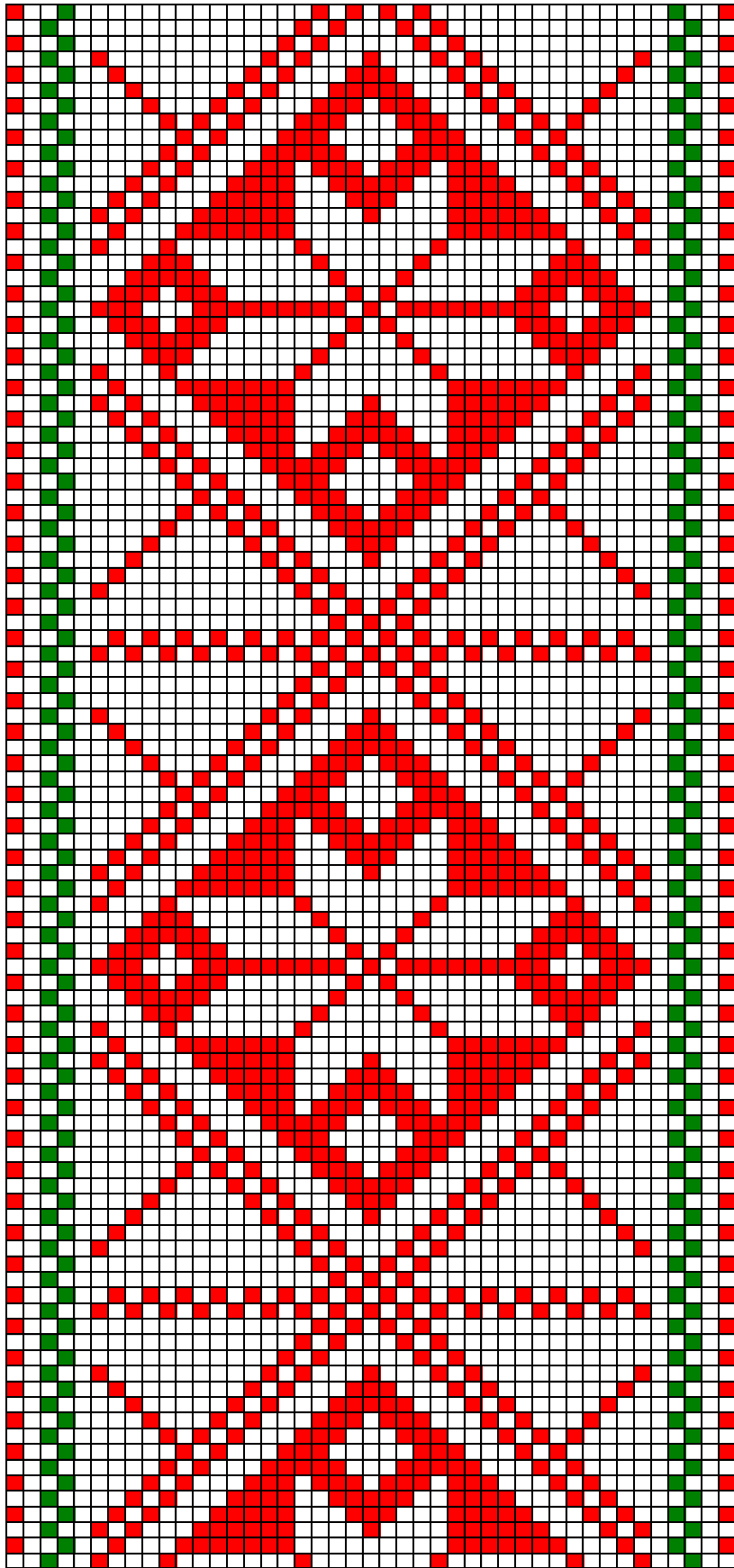

Pärnu-Jaagupi ERM A 616:245



#### 47. Pärnu-Jaagupi ERM A 616:245

- **Materjal:** Punane ja roheline villane lõng, taustalõim linane.
- **Mõõdud:** 4 x 214 cm, narmad 8 cm viies palmikus (otsad koos).
- **Kirjeldus:** Pärnu-Jaagupi, Langemaa küla, Alttalu talu. Üleandja: Endrik Juurismaa.
- **Rakendus:**

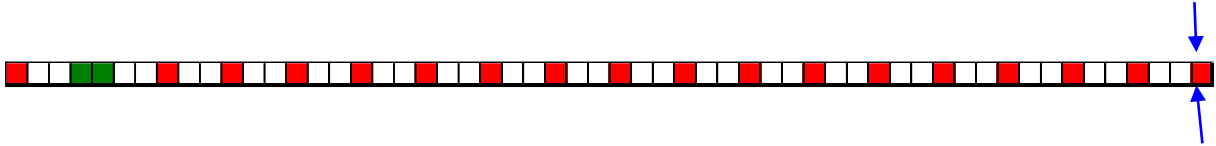

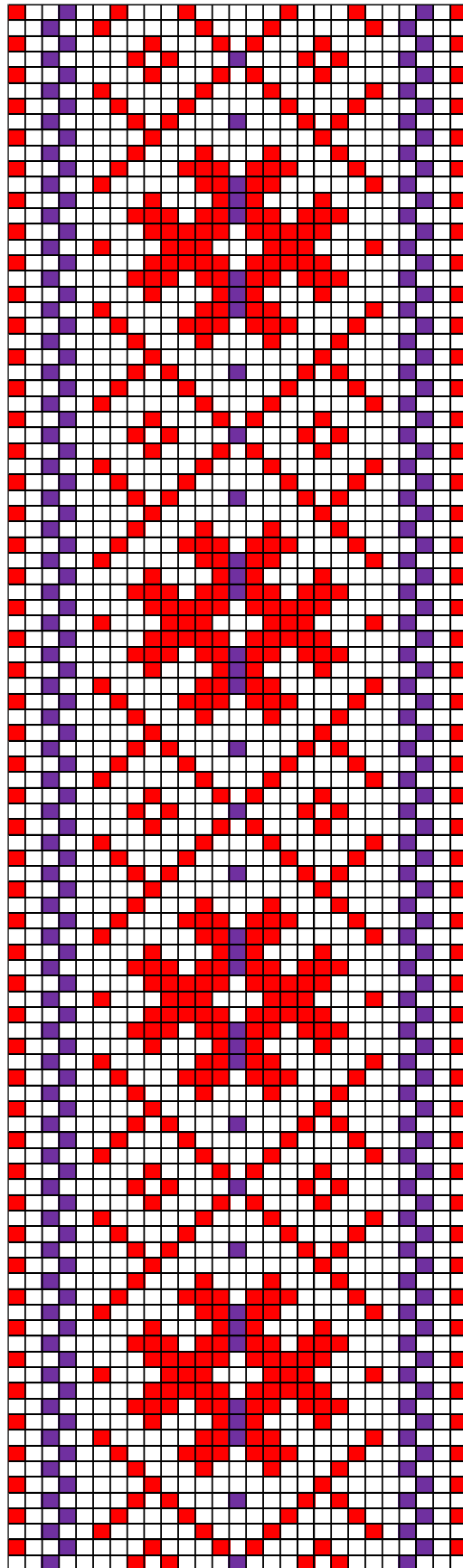

Pärnu-Jaagupi ERM A 616:290

#### 48. Pärnu-Jaagupi ERM A 616:290

- **Materjal:** Punane ja tumesinine villane lõng, taustalõim linane.
- **Mõõdud:** 2 x 232 cm, narmad 7 cm neljas palmikus (otsad koos).
- **Kirjeldus:** Pärnu-Jaagupi. "Kinkija vanaema veimevöö." Üleandja: Jaan Jürimäe.
- **Rakendus:**

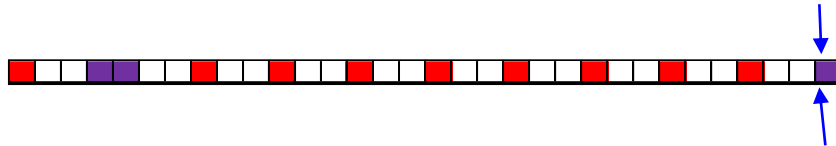

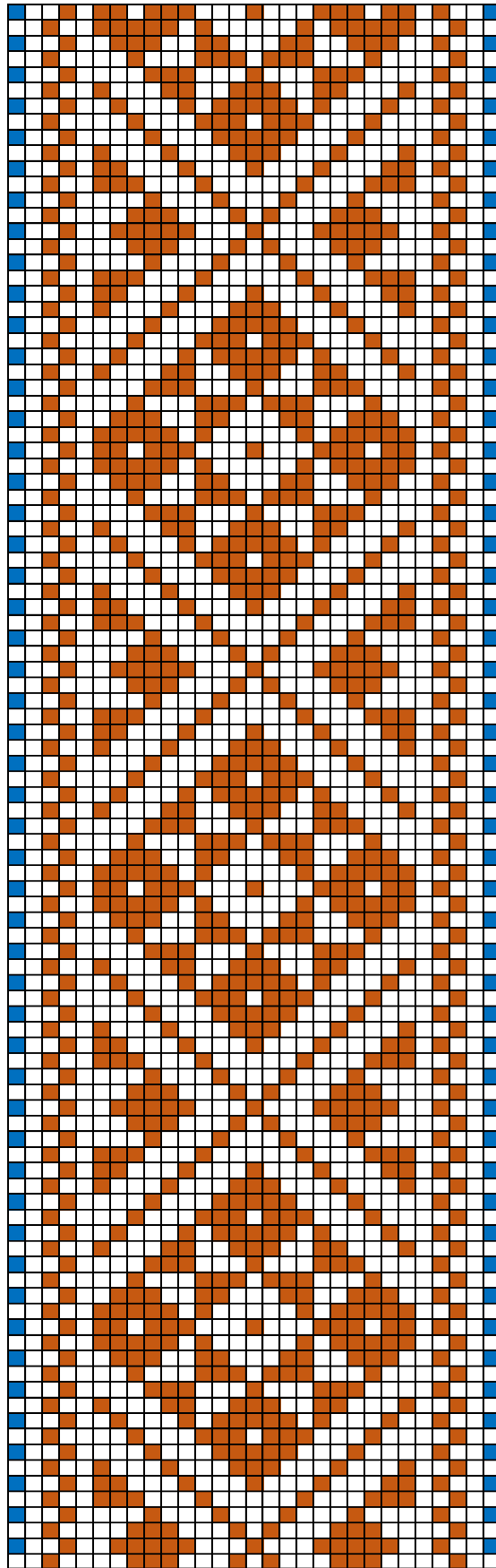

Pärnu-Jaagupi ERM A 633:99

#### 49. Pärnu-Jaagupi ERM A 633:99

- **Materjal:** Pruun ja sinine villane lõng, taustalõim linane.
- **Mõõdud:** 2,2 x 247 cm, narmad 9 cm neljas palmikus.
- **Kirjeldus:** Pärnu-Jaagupi. Üleandja: Rahvakunstimeistrite koondis "Uku"
- **Rakendus:**

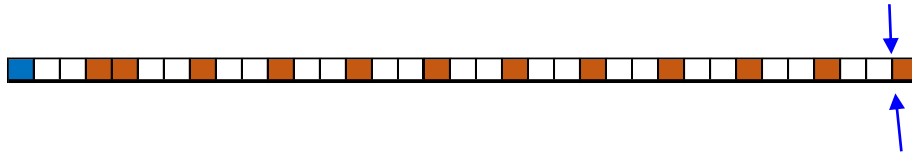

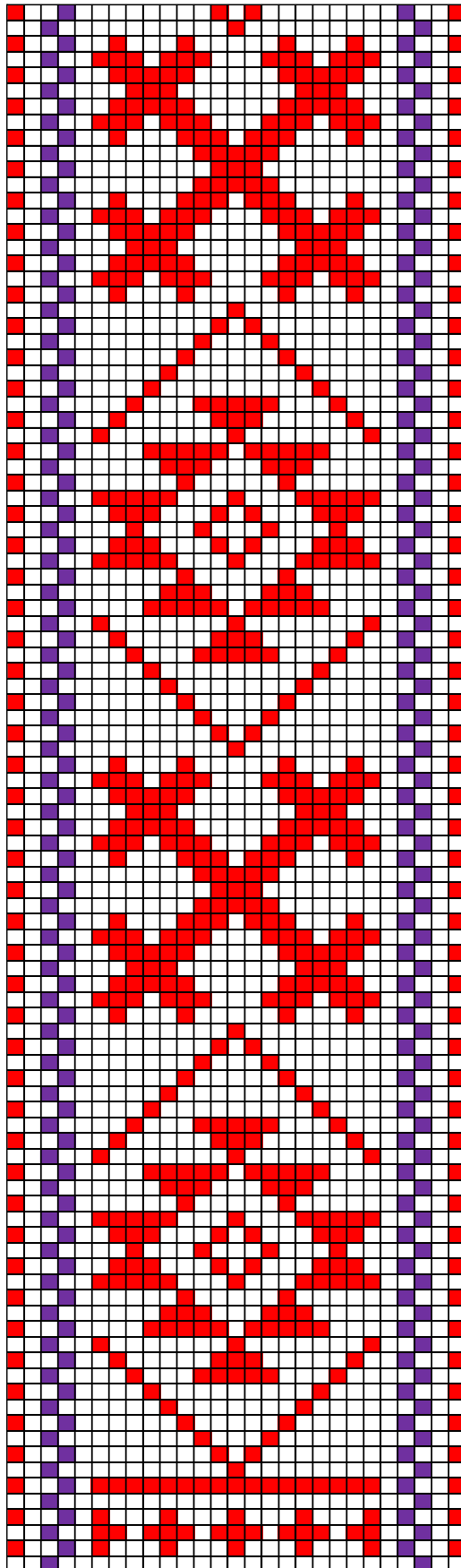

Pärnu-Jaagupi ERM A 737:2

## 50. Pärnu-Jaagupi ERM A 737:2

- **Materjal:** Punane ja tumelilla villane lõng, taustalõim linane.
- **Mõõdud:** 2,2 x 194 cm, narmad 8 cm kolmes palmikus.
- **Kirjeldus:** Pärnu-Jaagupi. Enge vald, Anelema küla, Uue-Jaani talu.  
Üleandja: Milda Veskimäe.
- **Rakendus:**

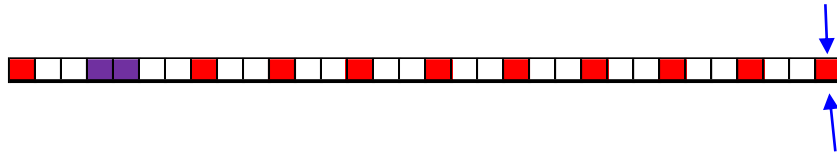

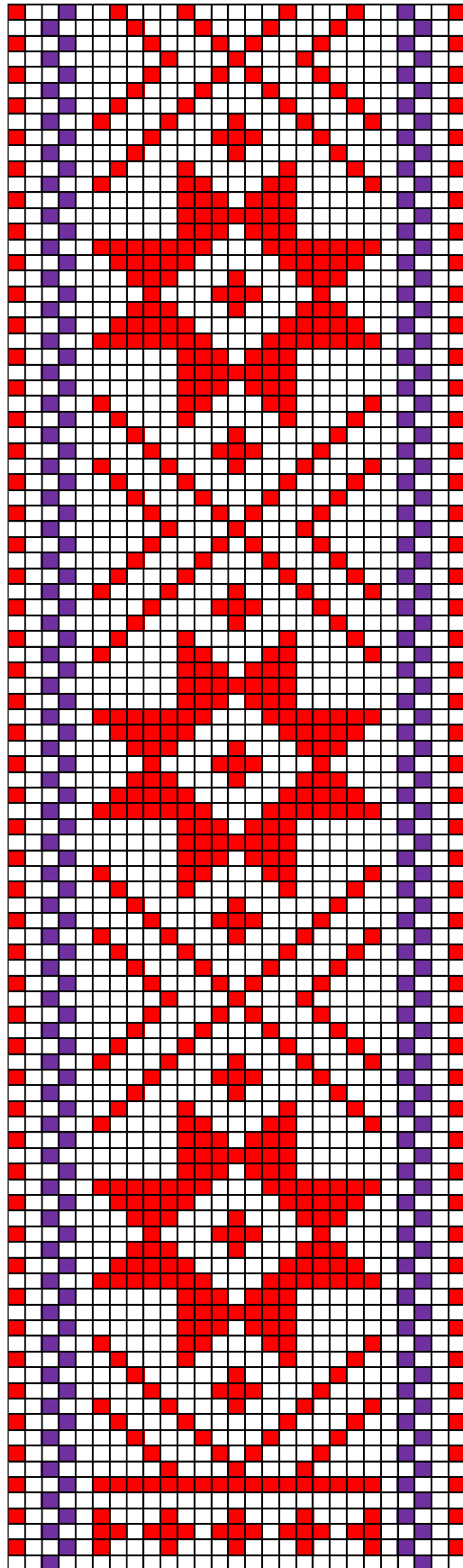

Pärnu-Jaagupi ERM A 737:3



### 51. Pärnu-Jaagupi ERM A 737:3

- **Materjal:** Punane ja lilla villane lõng, taustalõim linane.
- **Mõõdud:** 2,5 x 198 cm, narmad 8 cm.
- **Kirjeldus:** Pärnu-Jaagupi, Vee vald, Vahenurme küla, Veskimäe talu.  
Üleandja: Milda Veskimäe.
- **Rakendus:**

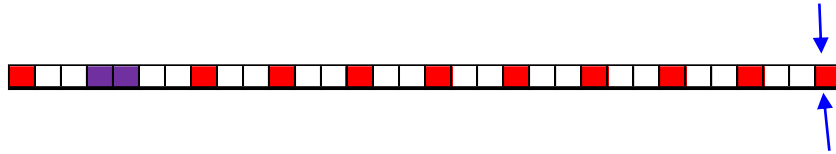

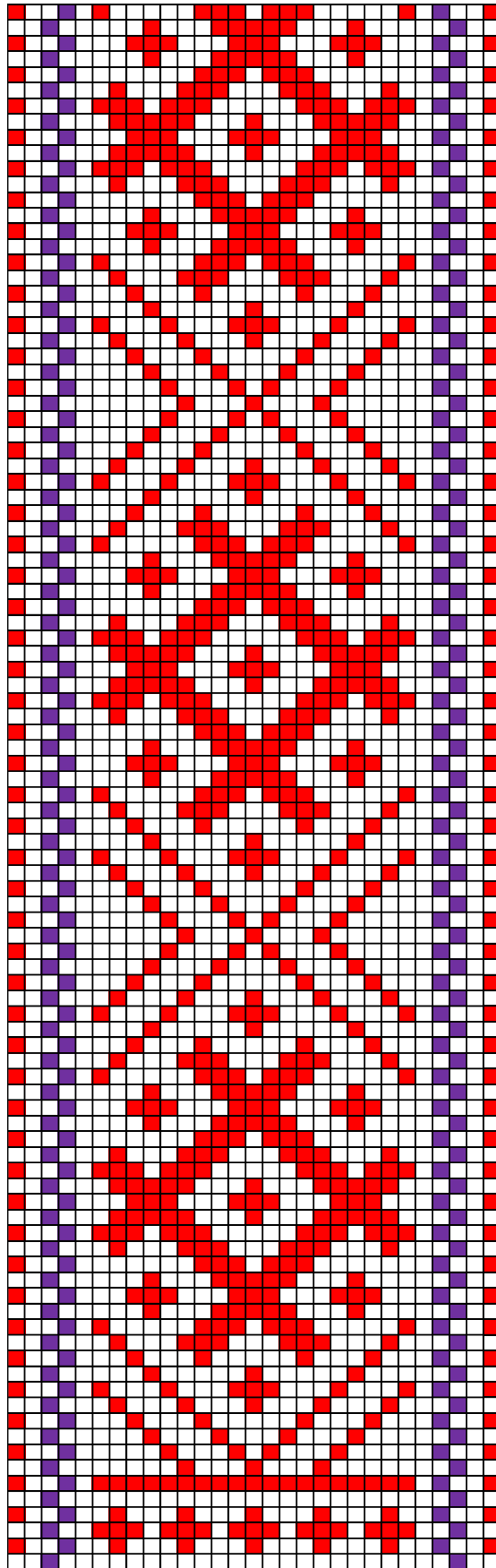

Pärnu-Jaagupi ERM A 737:4

## 52. Pärnu-Jaagupi ERM A 737:4

- **Materjal:** Punane ja lilla villane lõng, taustalõim linane.
- **Mõõdud:** 2,5 x 199 cm, narmad 11 cm.
- **Kirjeldus:** Pärnu-Jaagupi, Enge vald, Anelema küla, Uue-Jaani talu.  
Üleandja: Milda Veskimäe.
- **Rakendus:**

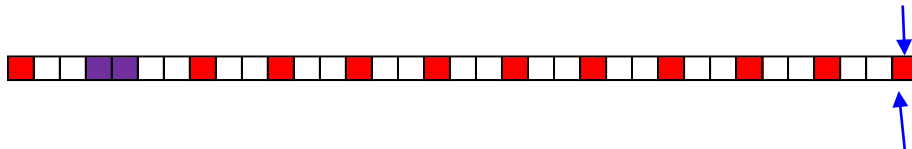

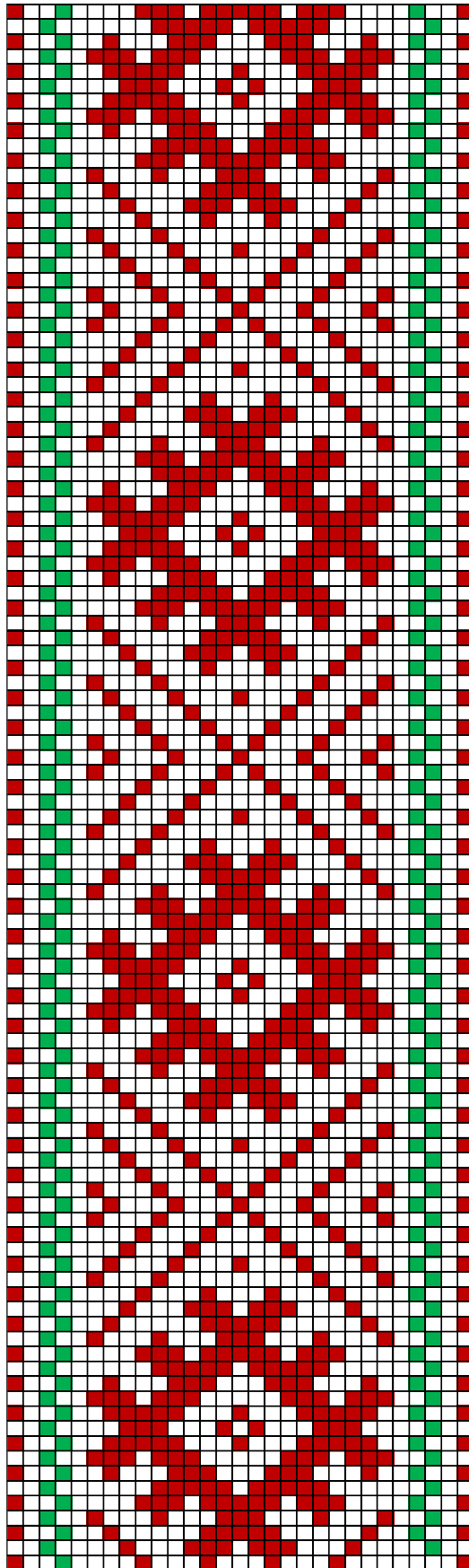

Pärnu-Jaagupi ERM A 737:6

### 53. Pärnu-Jaagupi ERM A 737:6

- **Materjal:** Punane ja **roheline** villane lõng, taustalõim linane.
- **Mõõdud:** 2,5 x 0,9 cm (katke).
- **Kirjeldus:** Pärnu-Jaagupi
- **Rakendus:**

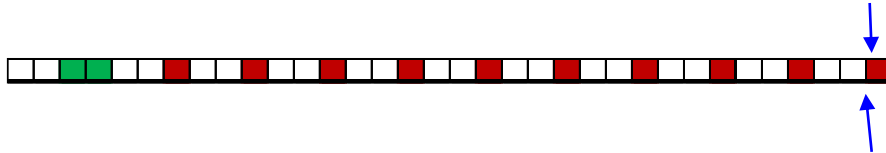

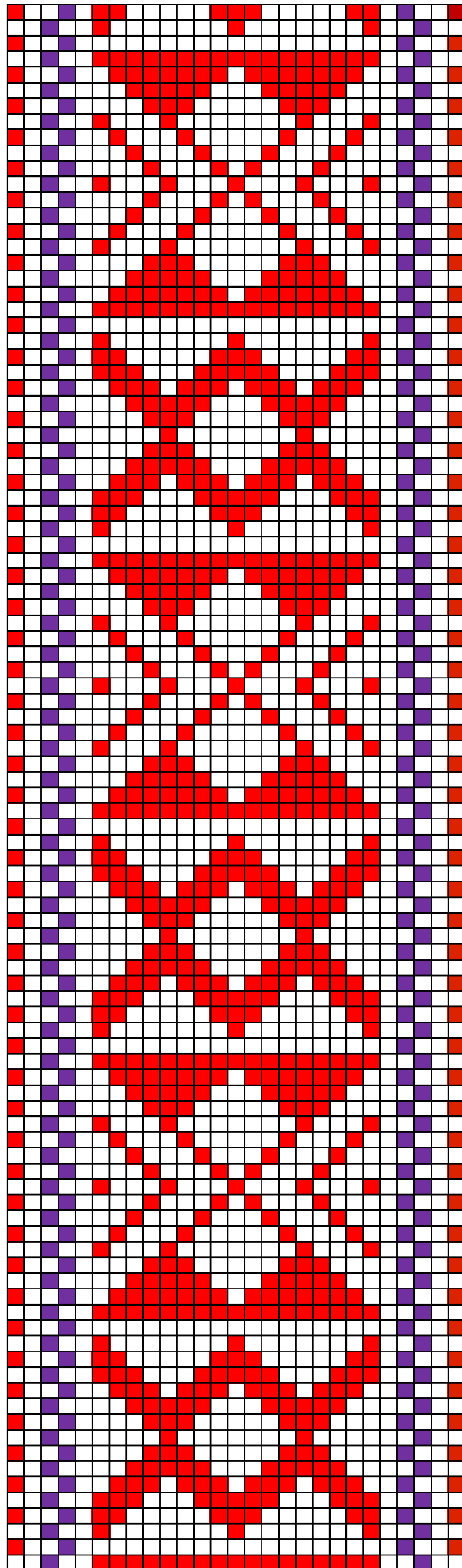

Pärnu-Jaagupi ERM A 771:178

#### 54. Pärnu-Jaagupi ERM A 771:178

- **Materjal:** Punane ja tumelilla villane lõng, taustalõim linane.
- **Mõõdud:** 2 x 220 cm, narmad 11 cm.
- **Kirjeldus:** Pärnu-Jaagupi, kuulus kinkija emale. Üleandja: Rulli, Luise.
- **Rakendus:**

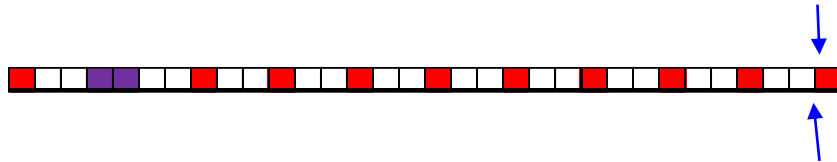

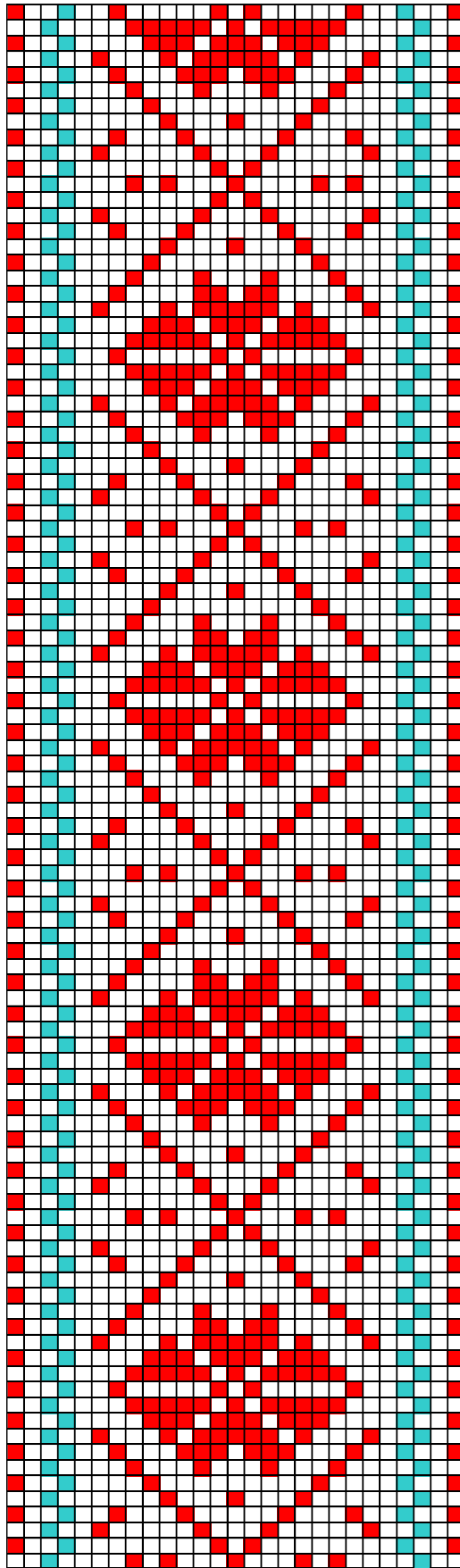

Pärnu-Jaagupi ERM A 771:179



### 55. Pärnu-Jaagupi ERM A 771:179

- **Materjal:** Punane ja rohekassinine villane lõng, taustalõim linane.
- **Mõõdud:** 2,4 x 225 cm.
- **Kirjeldus:** Pärnu-Jaagupi, kuulus kinkija emale. Üleandja: Rulli, Luise.
- **Rakendus:**

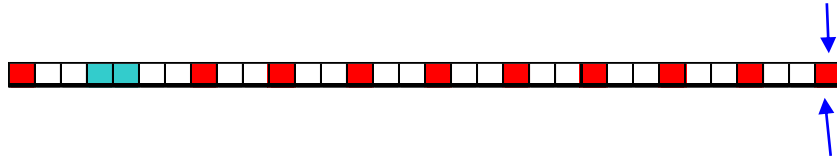

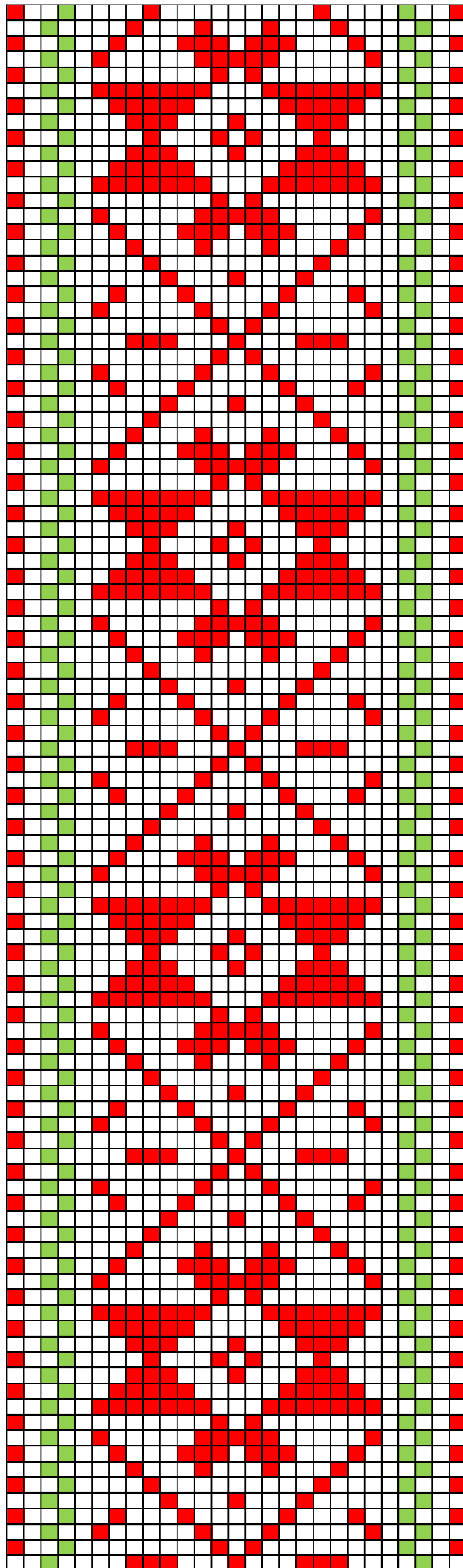

Pärnu-Jaagupi ERM A 771:180

## 56. Pärnu-Jaagupi ERM A 771:180

- **Materjal:** Punane ja roheline villane lõng, taustalõim linane.
- **Mõõdud:** 2 x 220 cm, narmad 11 cm.
- **Kirjeldus:** Pärnu-Jaagupi, kuulus kinkija emale. Üleandja: Rulli, Luise.
- **Rakendus:**

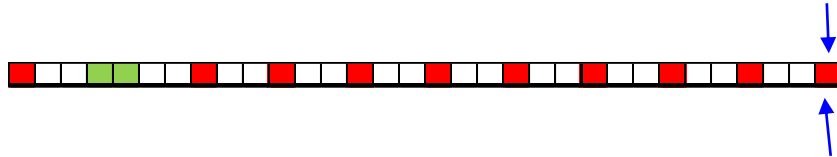

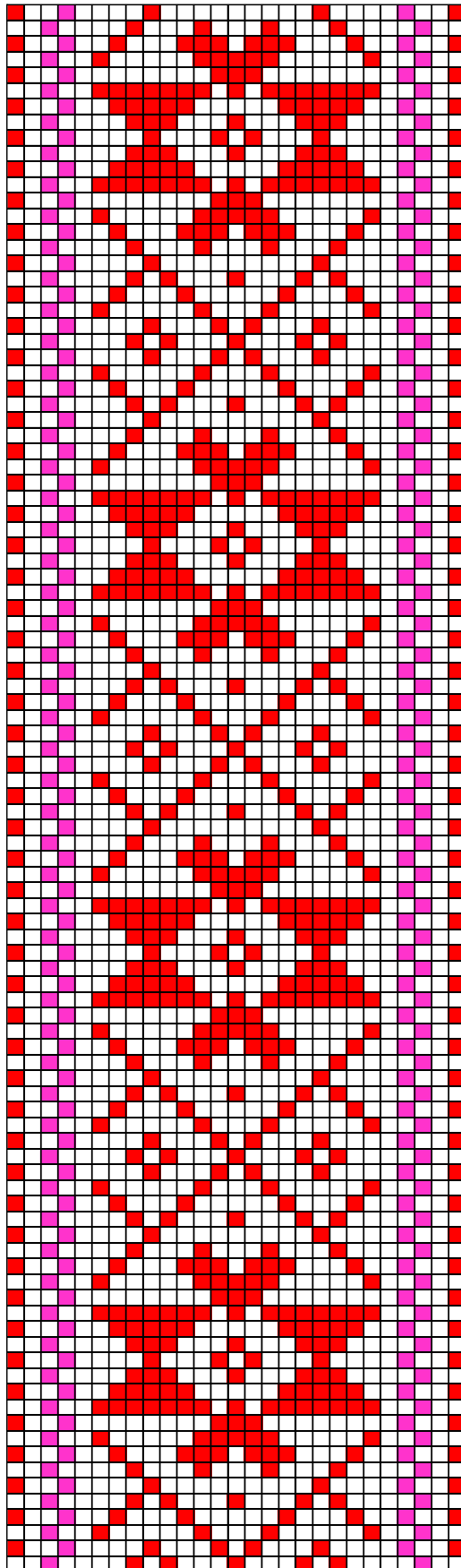

Pärnu-Jaagupi ERM A 771:181

### 57. Pärnu-Jaagupi ERM A 771:181

- **Materjal:** Punane ja ereroosa villane lõng, taustalõim linane.
- **Mõõdud:** 2,3 x 200 cm, narmad 11 cm.
- **Kirjeldus:** Pärnu-Jaagupi, kuulus kinkija emale. Üleandja: Rulli, Luise.
- **Rakendus:**

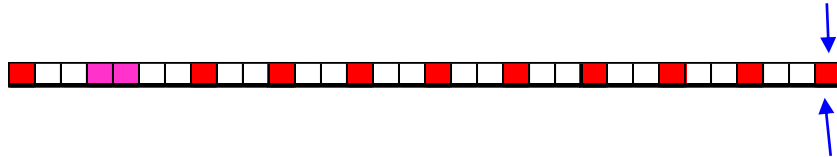

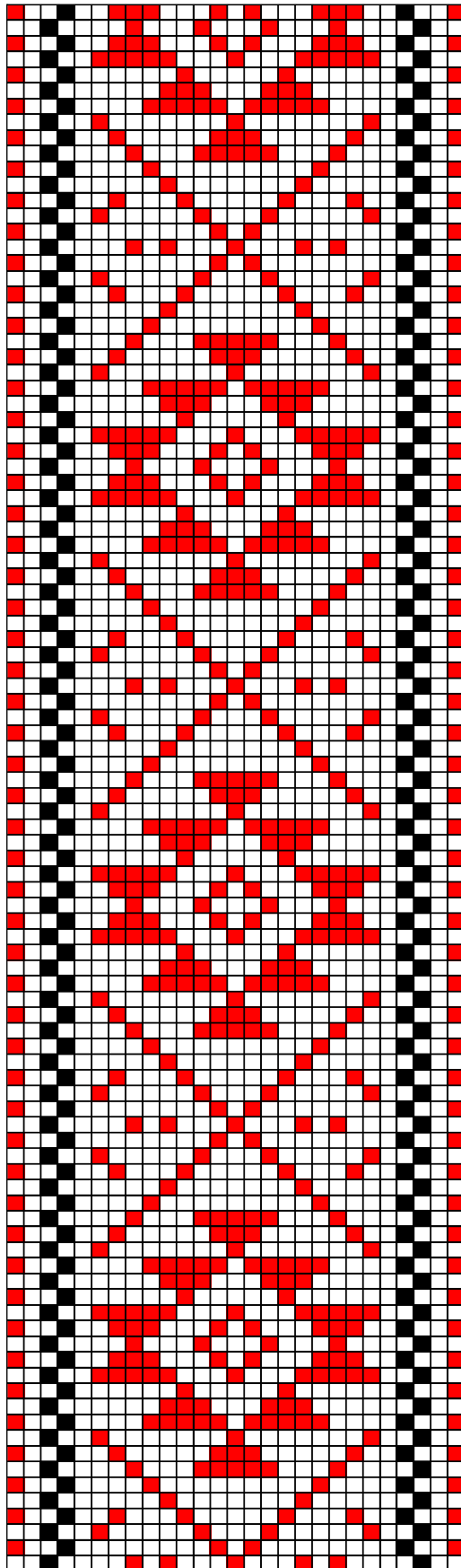

Pärnu-Jaagupi ERM A 771:182

### 58. Pärnu-Jaagupi ERM A 771:182

- **Materjal:** Punane ja must villane lõng, taustalõim linane.
- **Mõõdud:** 2,1 x 194 cm, narmad 10 cm.
- **Kirjeldus:** Pärnu-Jaagupi, kuulus kinkija emale. Üleandja: Rulli, Luise.
- **Rakendus:**

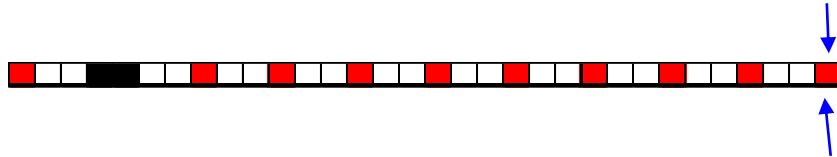

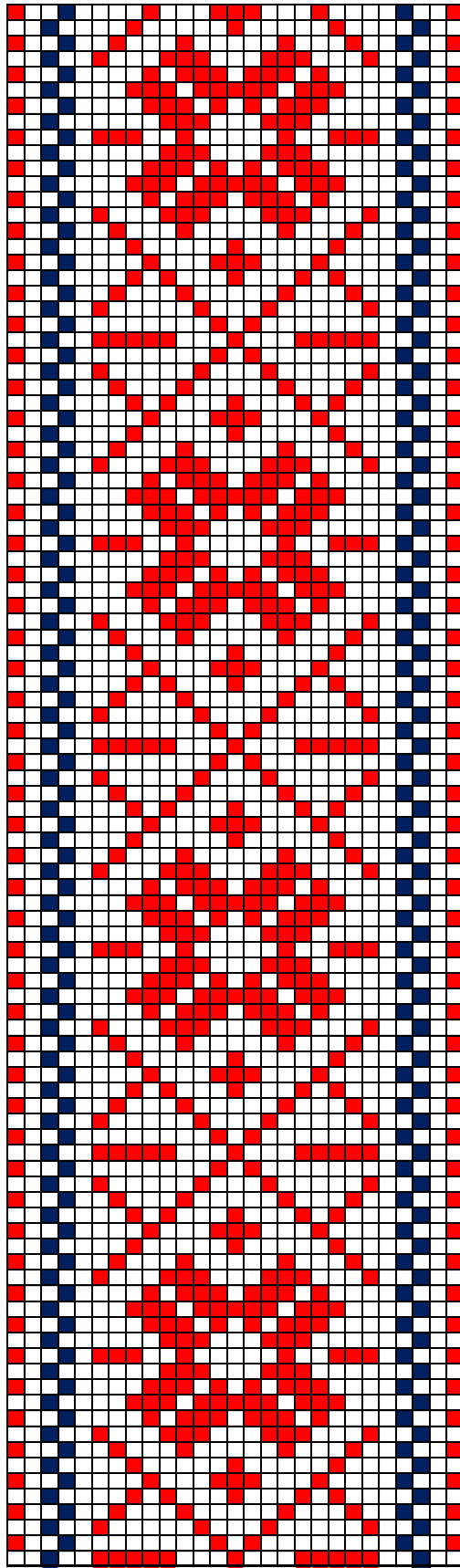

Pärnu-Jaagupi ERM A 771:182



### 59. Pärnu-Jaagupi ERM A 771:182

- **Materjal:** Punane ja tumesinine villane lõng, taustalõim linane.
- **Mõõdud:** 2,3 x 216 cm, narmad 12 cm.
- **Kirjeldus:** Pärnu-Jaagupi, kuulus kinkija emale. Üleandja: Rulli, Luise.
- **Rakendus:**

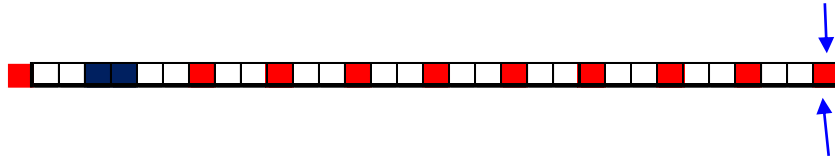

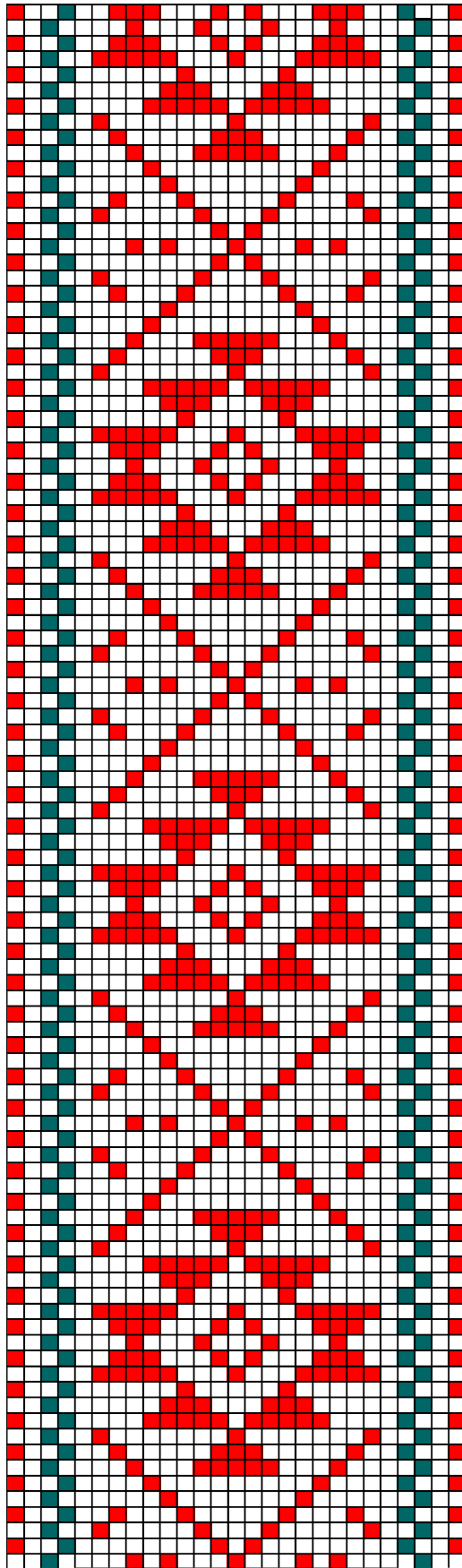

Pärnu-Jaagupi ERM A 771:184

## 60. Pärnu-Jaagupi ERM A 771:184

- **Materjal:** Punane ja mereroheline villane lõng, taustalõim linane.
- **Mõõdud:** 2,3 x 112 cm (katke).
- **Kirjeldus:** Pärnu-Jaagupi, kuulus kinkija emale. Üleandja: Rulli, Luise.
- **Rakendus:**

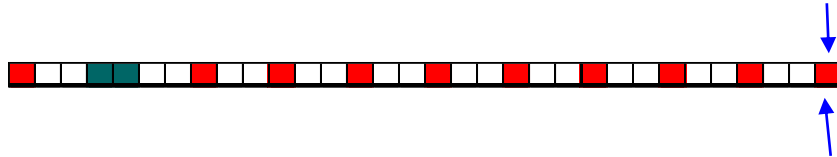

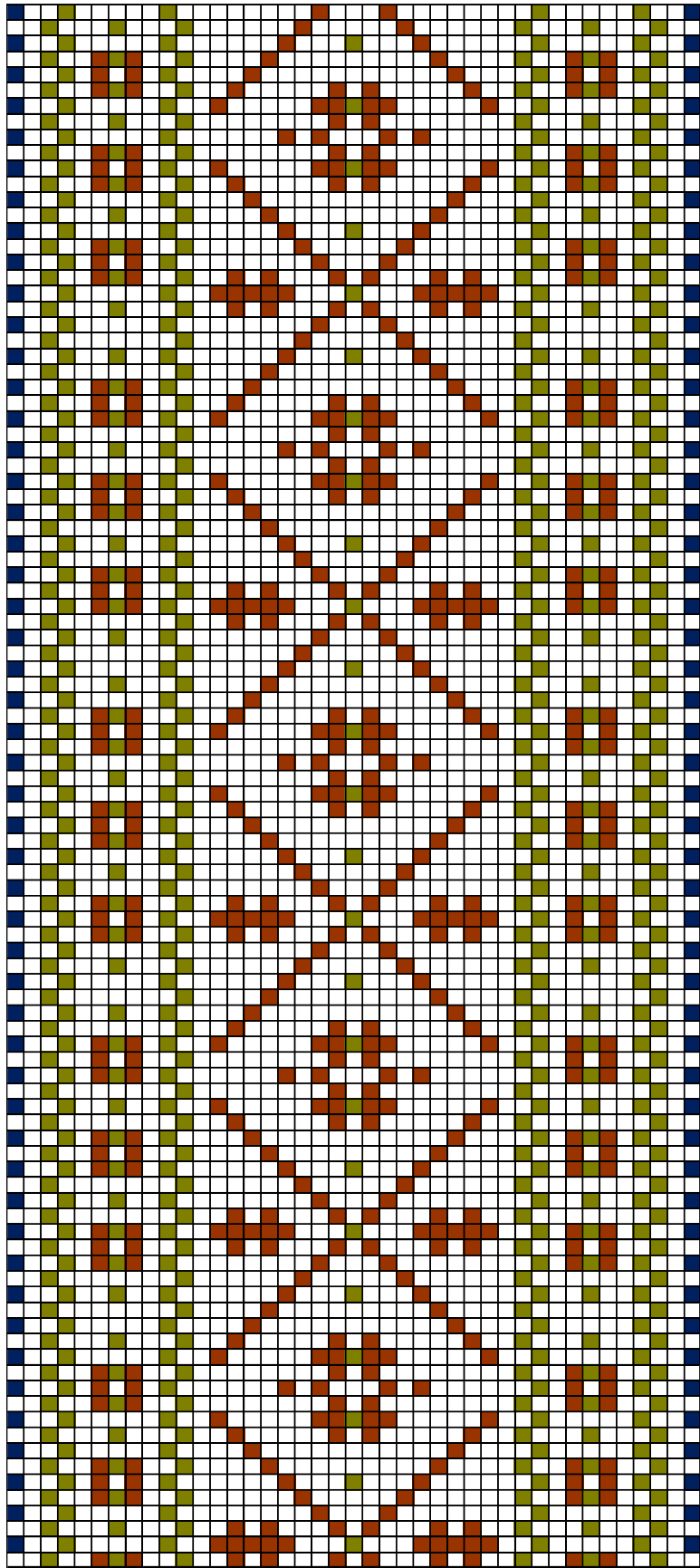

Pärnu-Jaagupi ERM A 811:146

## 61. Pärnu-Jaagupi ERM A 811:146

- **Materjal:** Punakaspruun, roheline ja tumesinine villane lõng, taustalõim puuvillane.
- **Mõõdud:** 2,3 x 245 cm, narmad 13 cm.
- **Kirjeldus:** Pärnu-Jaagupi, kuulus kinkija emale. Üleandja: Rulli, Luise.
- **Rakendus:**

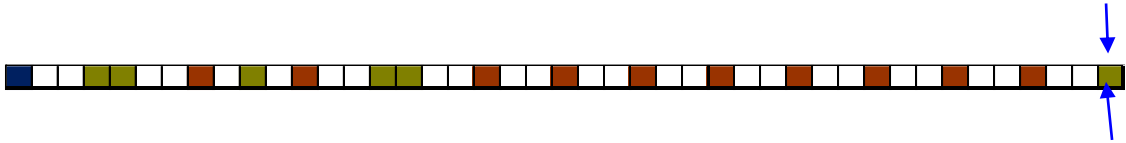

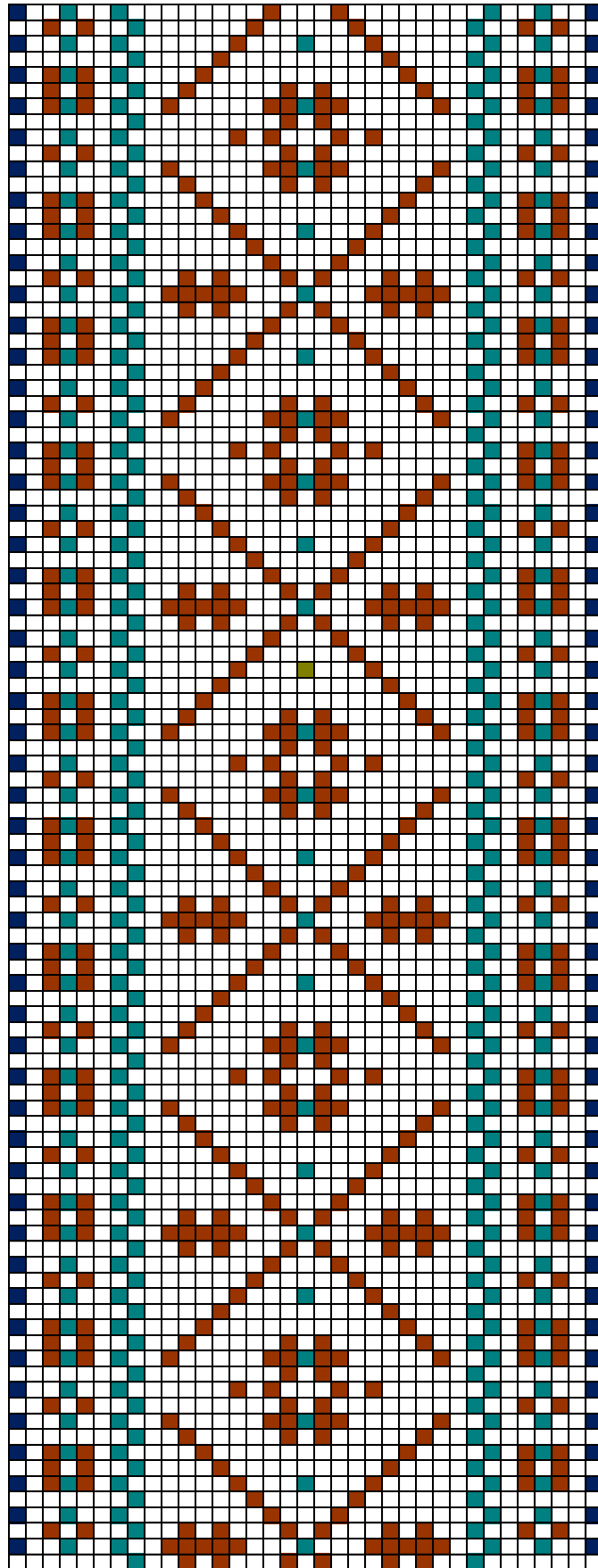

Pärnu-Jaagupi ERM A 829:111

## 62. Pärnu-Jaagupi ERM A 829:111

- **Materjal:** Punakaspruun, sinakasroheline ja tumesinine villane lõng, taustalõim puuvillane.
- **Mõõdud:** 3,5 x 219 cm, narmad 11,5 cm (5 haru – ponimus, südamepael, keerutatud, südamepael, ponimus) ühendatud ots.
- **Kirjeldus:** Pärnu-Jaagupi, Elmiire Kägi annetus Torontost. Üleandja: Ene Runge.
- **Rakendus:**

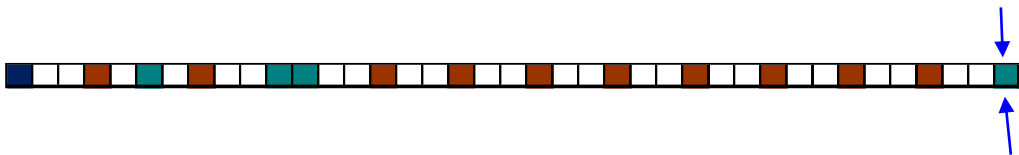

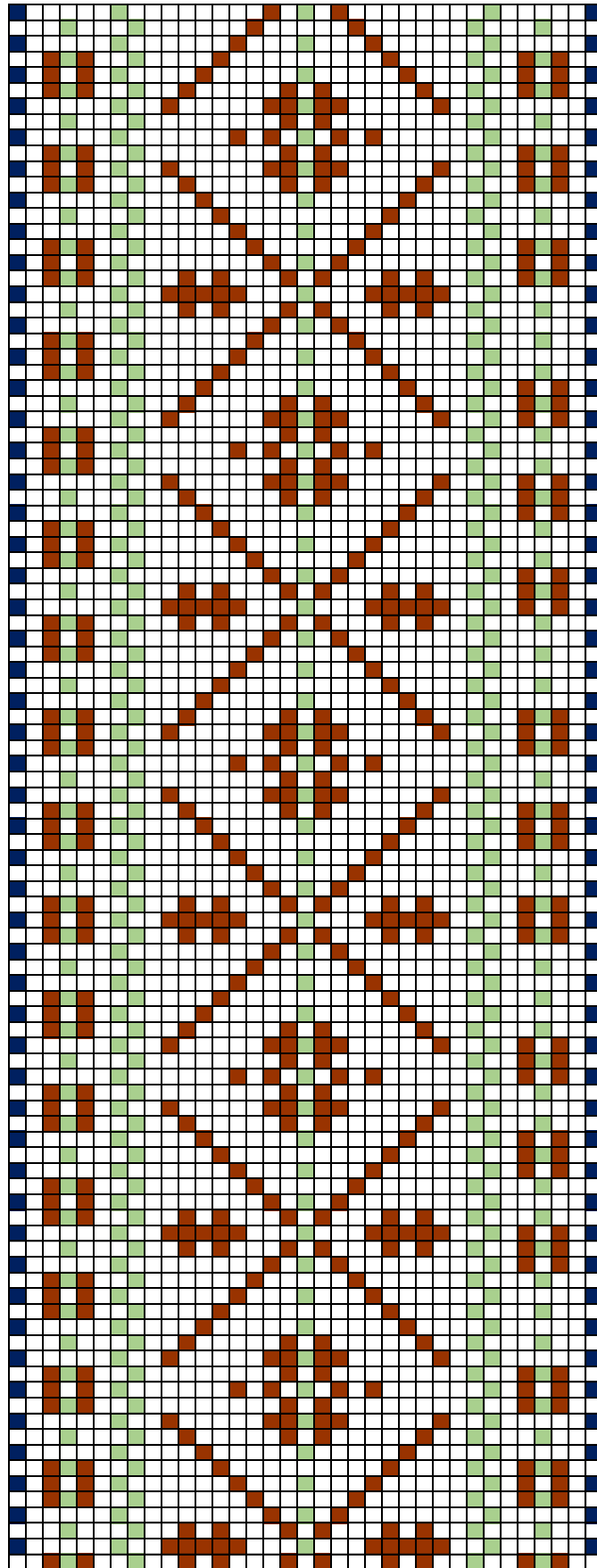

Pärnu-Jaagupi ERM A 885:108





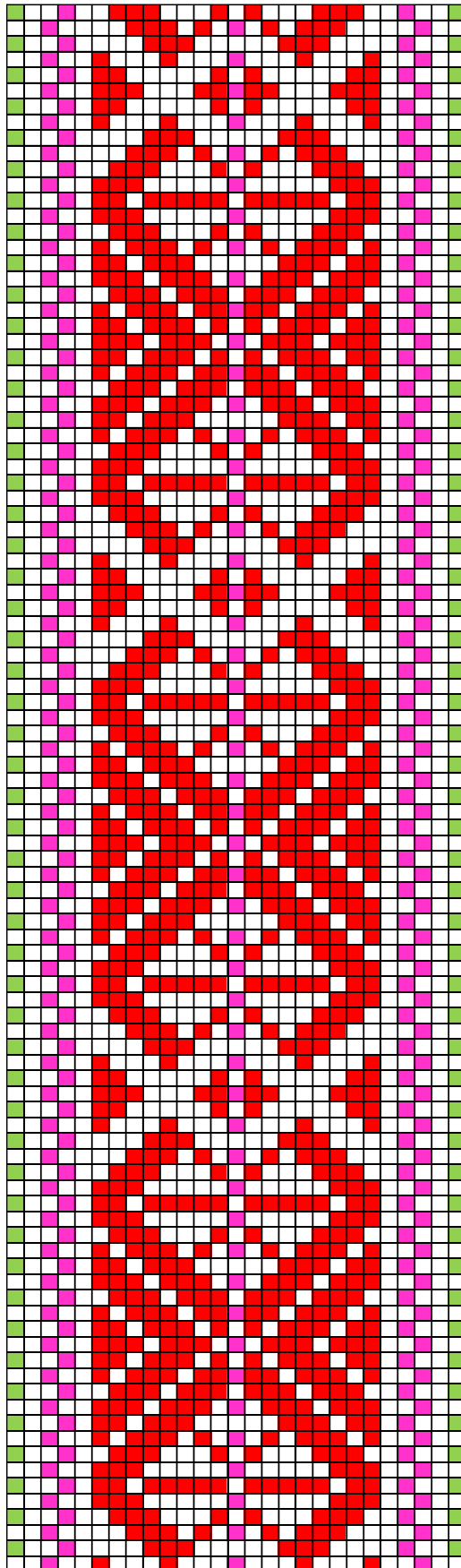

Pärnu-Jaagupi PÄMu 26636 E 1192/T

#### 64. Pärnu-Jaagupi PÄMu 26636 E 1192/T

- **Materjal:** Punane, ereroosa ja roheline villane lõng, taustalõim linane.
- **Mõõdud:** 2,5 x 200 cm.
- **Kirjeldus:** Pärnu-Jaagupi. Vöö kuulus perekond Kaljurannale Pärnumaal Vahenurmes Sepa talus. Valmistaja: Ene Runge Torontost.
- **Rakendus:**

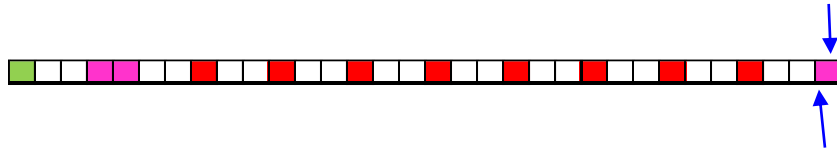

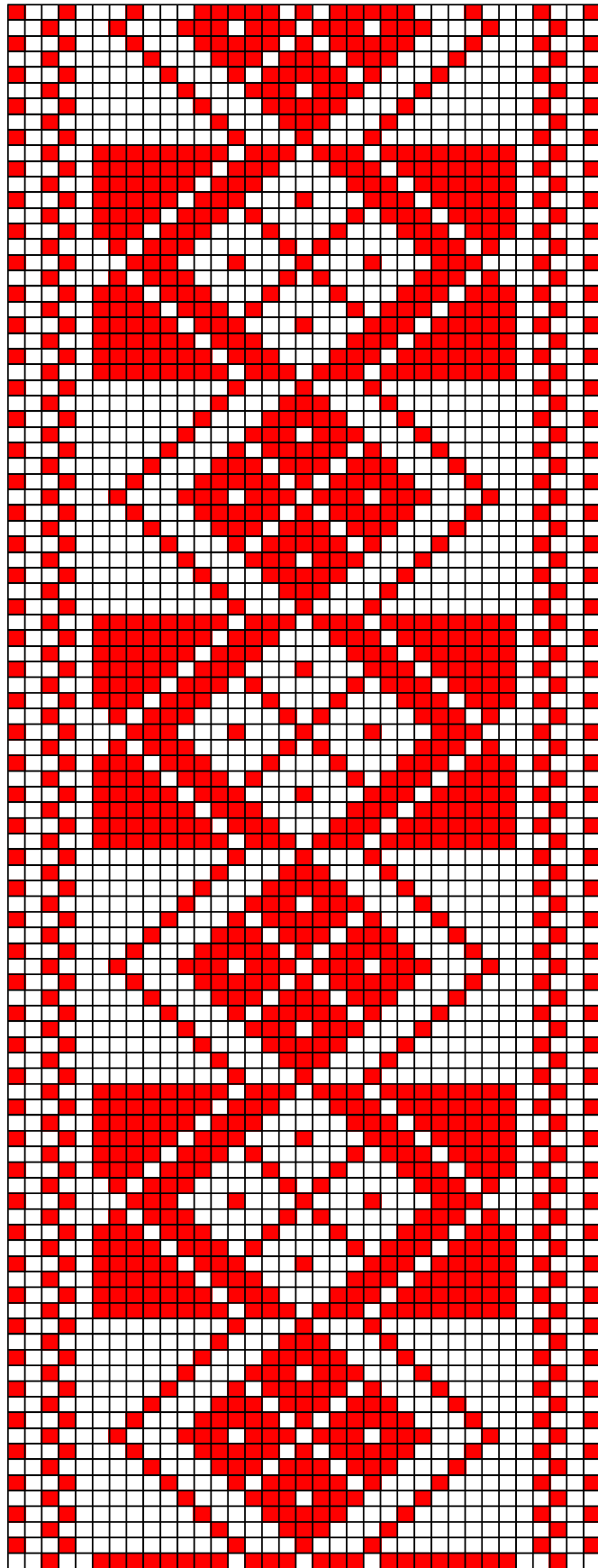

Pärnu-Jaagupi Pämü 26637 E 1193/T

### 65. Pärnu-Jaagupi PÄMu 26637 E 1193/T

- **Materjal:** Punane villane lõng, taustalõim linane.
- **Mõõdud:** 3 x 220 cm.
- **Kirjeldus:** Pärnu-Jaagupi. Vöö kuulus perekond Kaljurannale Pärnumaal Vahenurmes Sepa talus.
- **Rakendus:**

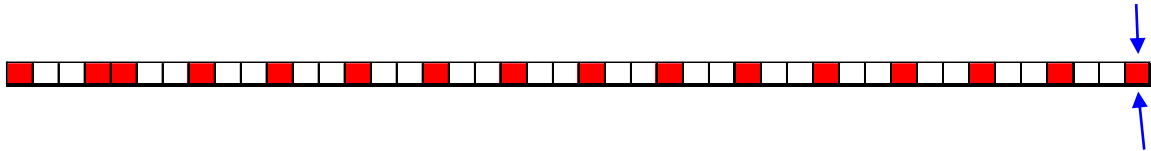

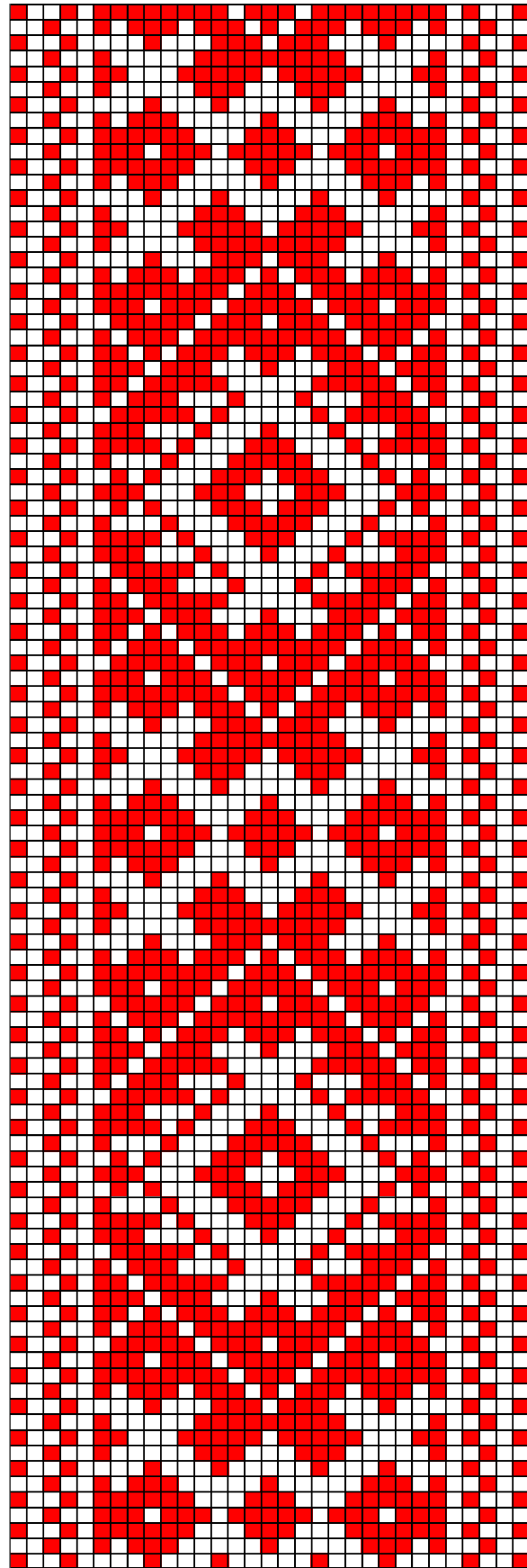

Pärnu-Jaagupi PÄMu 26638 E 1194/T

## 66. Pärnu-Jaagupi PÄMu 26638 E 1194/T

- **Materjal:** Punane villane lõng, taustalõim linane.
- **Mõõdud:** 2,5 x 200 cm.
- **Kirjeldus:** Pärnu-Jaagupi. Vöö kuulus perekond Kaljurannale Pärnumaal Vahenurmes Sepa talus.
- **Rakendus:**

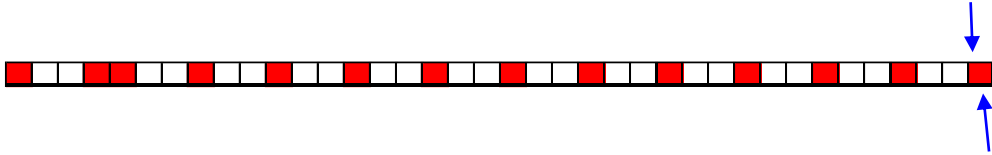

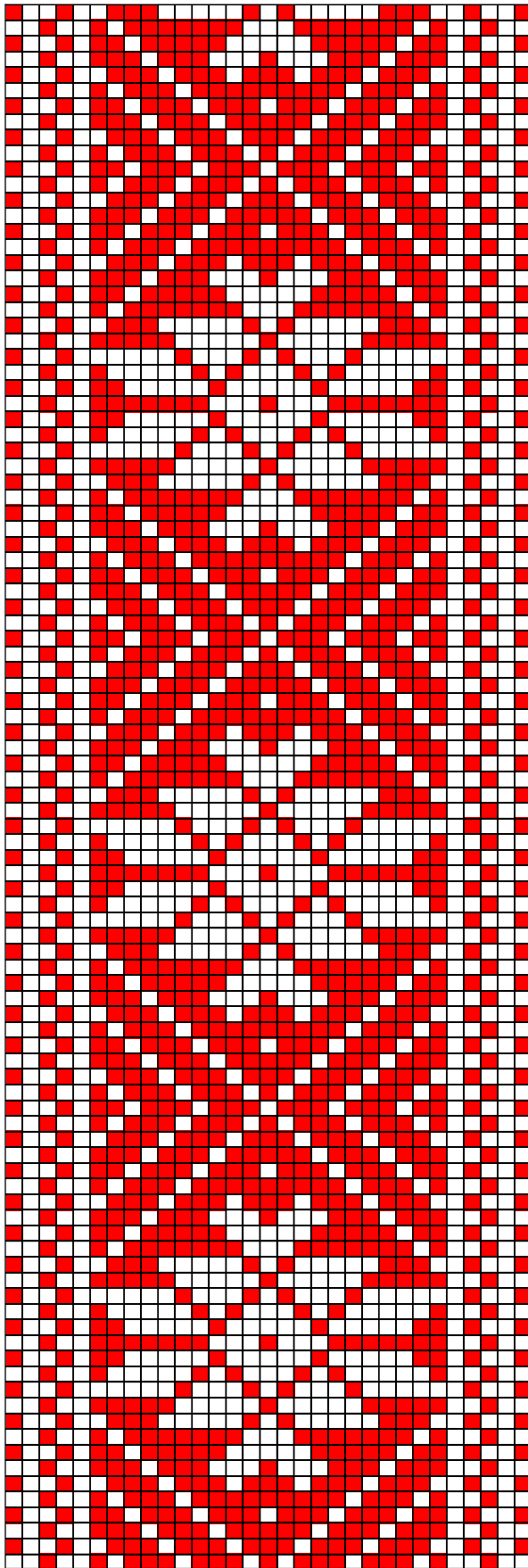

Pärnu-Jaagupi PÄMu 26639 E 1195/T



### 67. Pärnu-Jaagupi PÄMu 26639 E 1195/T

- **Materjal:** Punane villane lõng, taustalõim linane.
- **Mõõdud:** 3 x 220 cm.
- **Kirjeldus:** Pärnu-Jaagupi. Vöö kuulus perekond Kaljurannale Pärnumaal Vahenurmes Sepa talus.
- **Rakendus:**

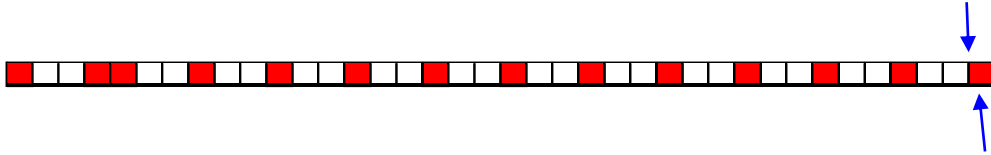

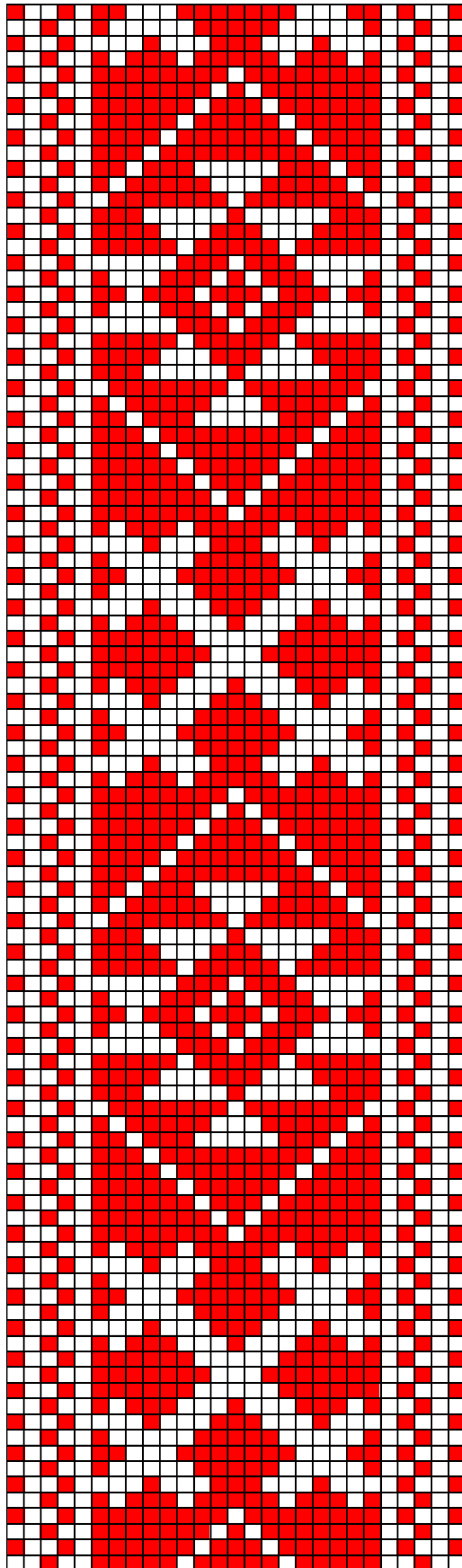

Pärnu-Jaagupi Pämü 26640 E 1196/T

### 68. Pärnu-Jaagupi PÄMu 26640 E 1196/T

- **Materjal:** Punane villane lõng, taustalõim linane.
- **Mõõdud:** 2,5 x 220 cm.
- **Kirjeldus:** Pärnu-Jaagupi. Vöö kuulus perekond Kaljurannale Pärnumaal Vahenurmes Sepa talus.
- **Rakendus:**

