

Võrumaa 1

## 1. Võrumaa 1

- **Materjal:** Tumepunane, kollane ja must villane lõng. Lõim pleegitatud linane.
- **Mõõdud:** 3,5 x 220 cm.

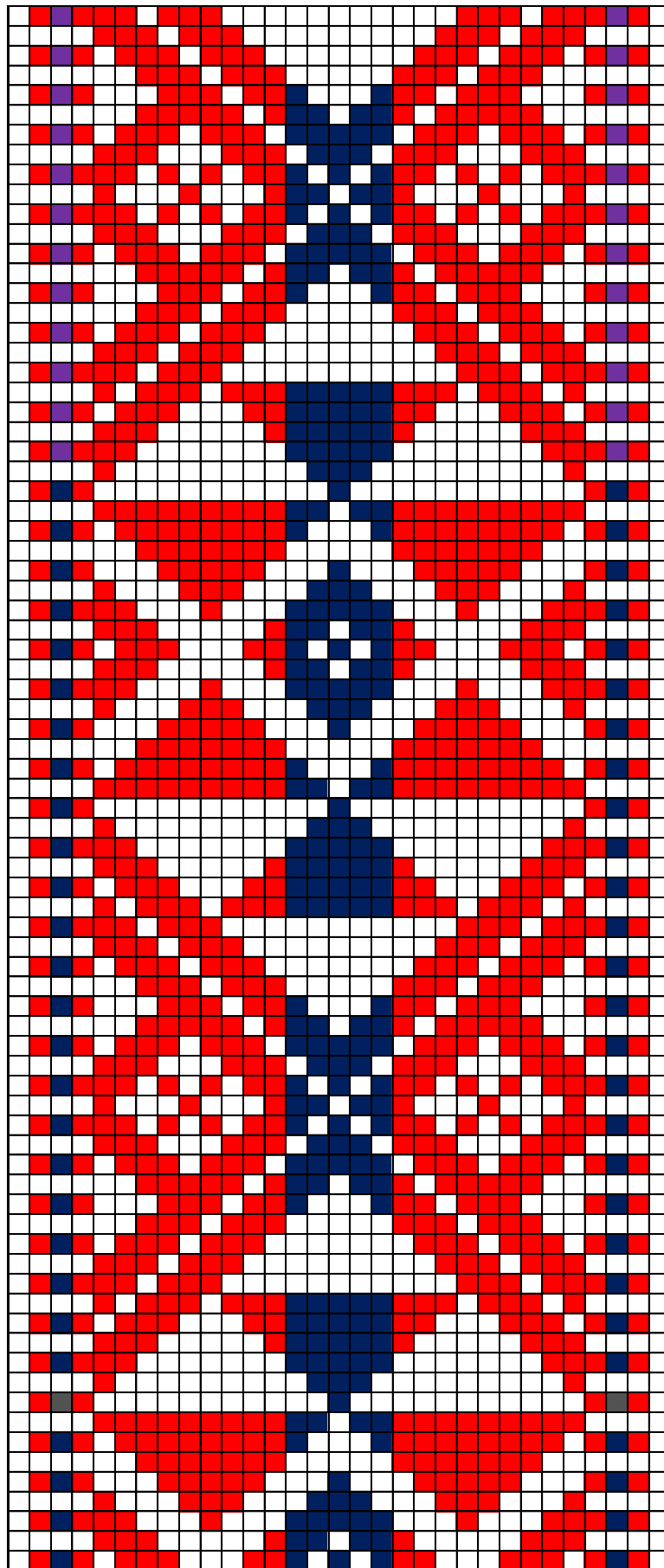

Lõuna-Eesti neiu

## 2. Lõuna-Eesti neiu

- **Materjal:** Punane ja tumesinine villane lõng.
- **Mõõdud:** 3,5 x 280 cm.

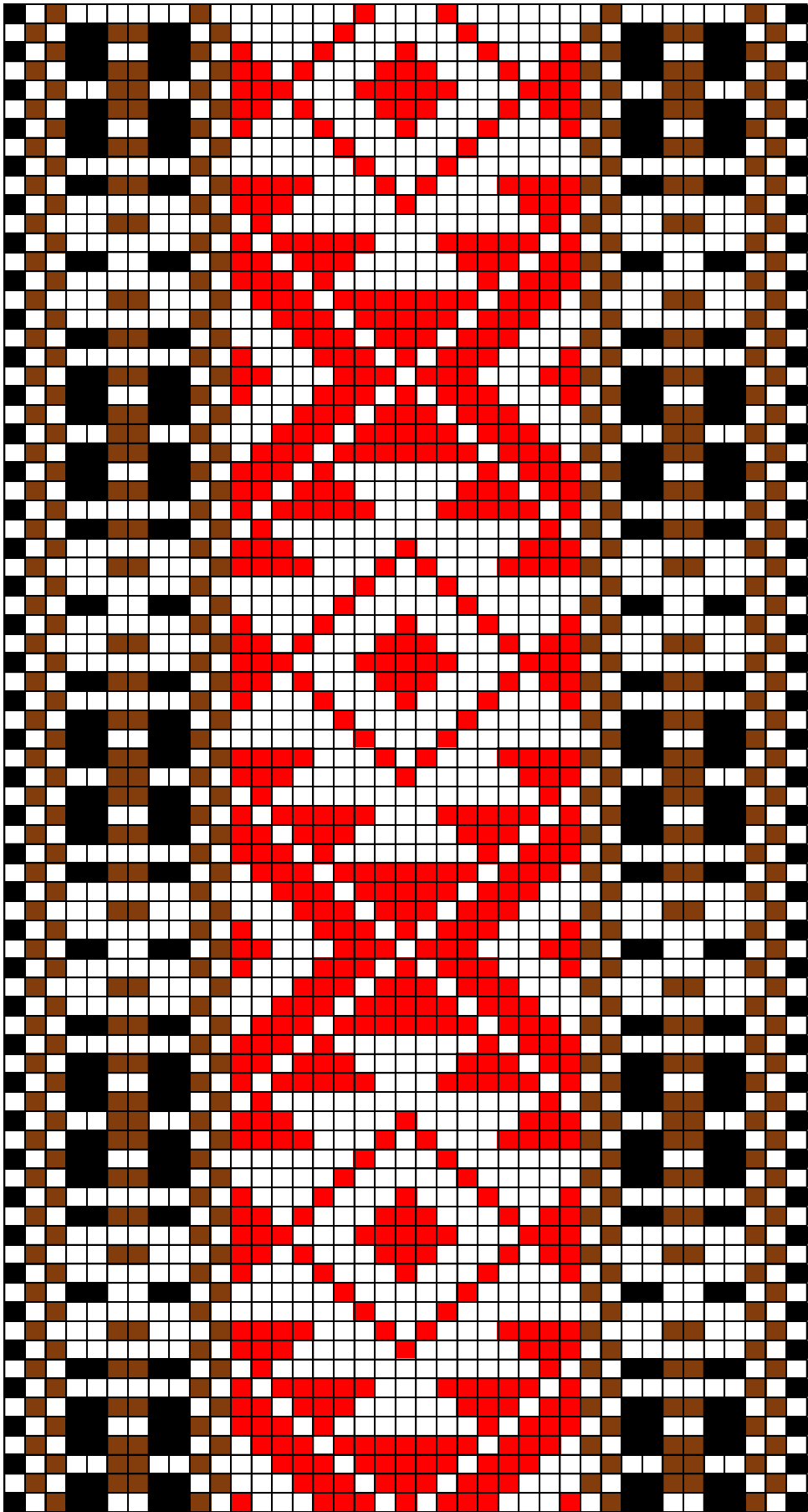

Kanepi

### 3. Kanepi

- **Materjal:** punane, tumepruun ja must villane lõng. Taustalõimeks pleegitatud linane.
- **Möödud:** 5 x 284 cm.

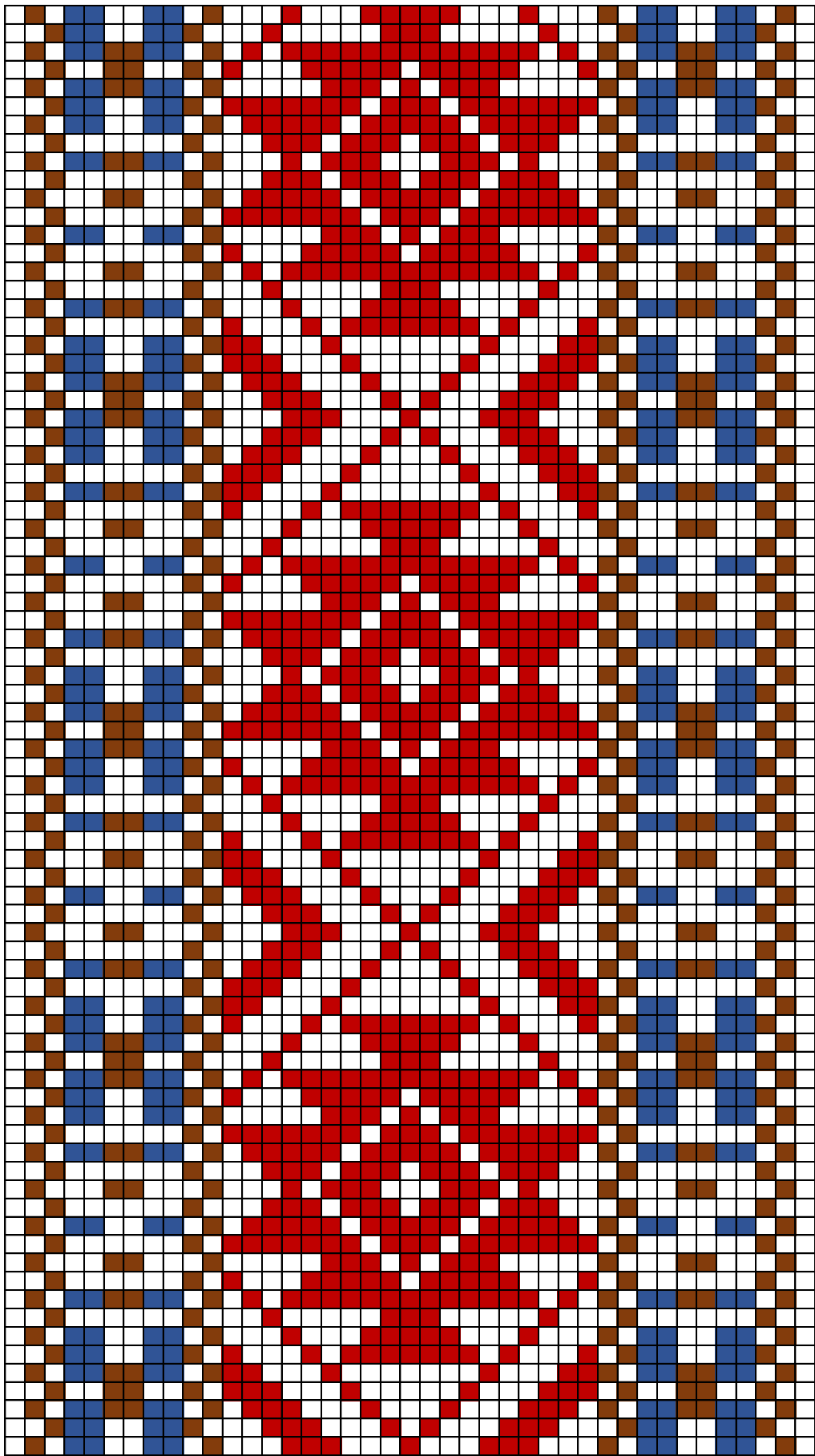

Kanepi 2

#### 4. Kanepi 2

- **Materjal:** sinine, pruun ja tumepunane villane lõng. Taustalõimeks pleegitatud linane.
- **Möödud:** 5 x 280 cm.



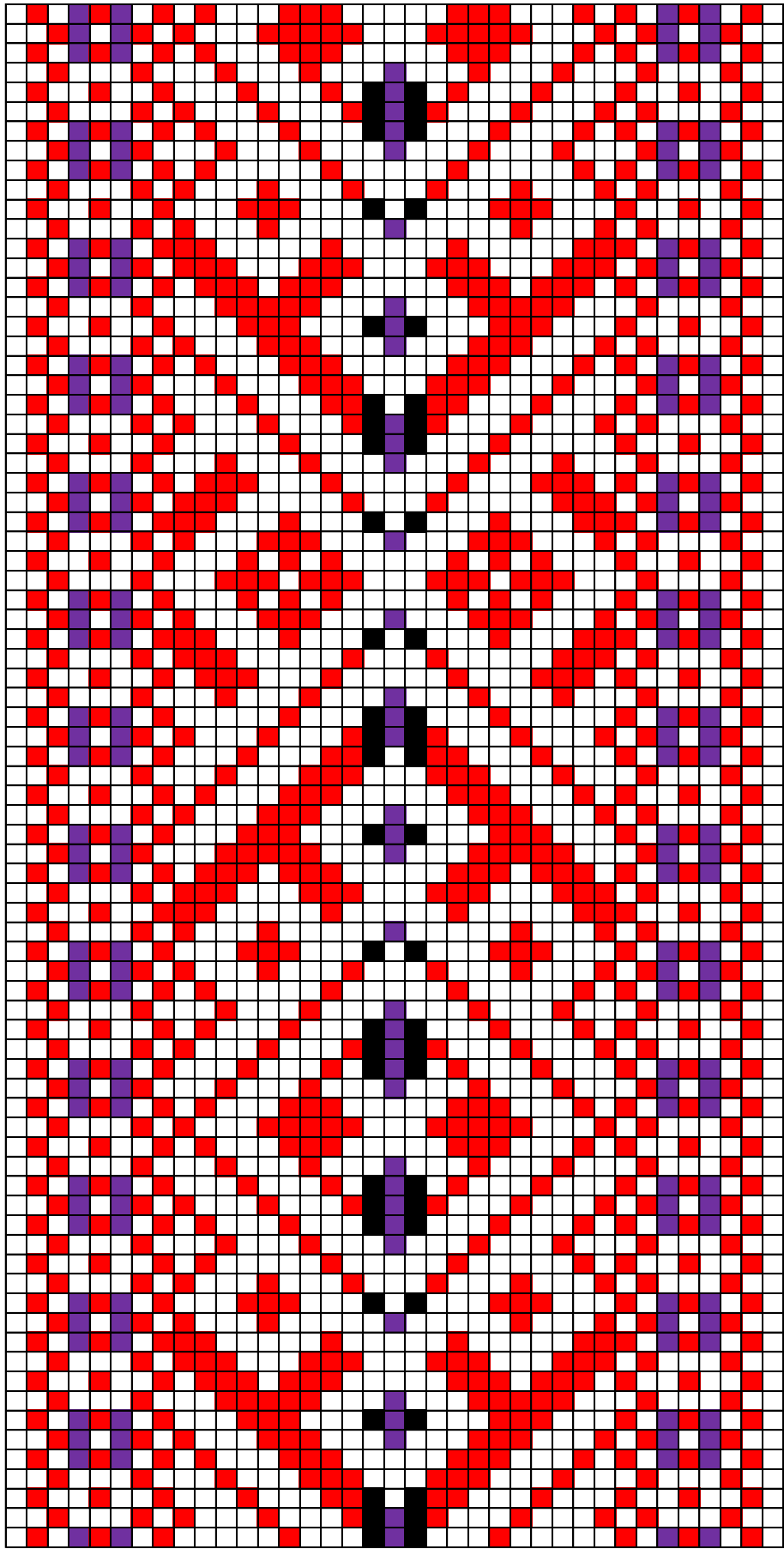

Urvaste

## 5. Urvaste

- **Materjal:** punane, lilla ja must villane lõng. Taustalõimeks pleegitatud linane.
- **Möödud:** 5 x 280 cm.

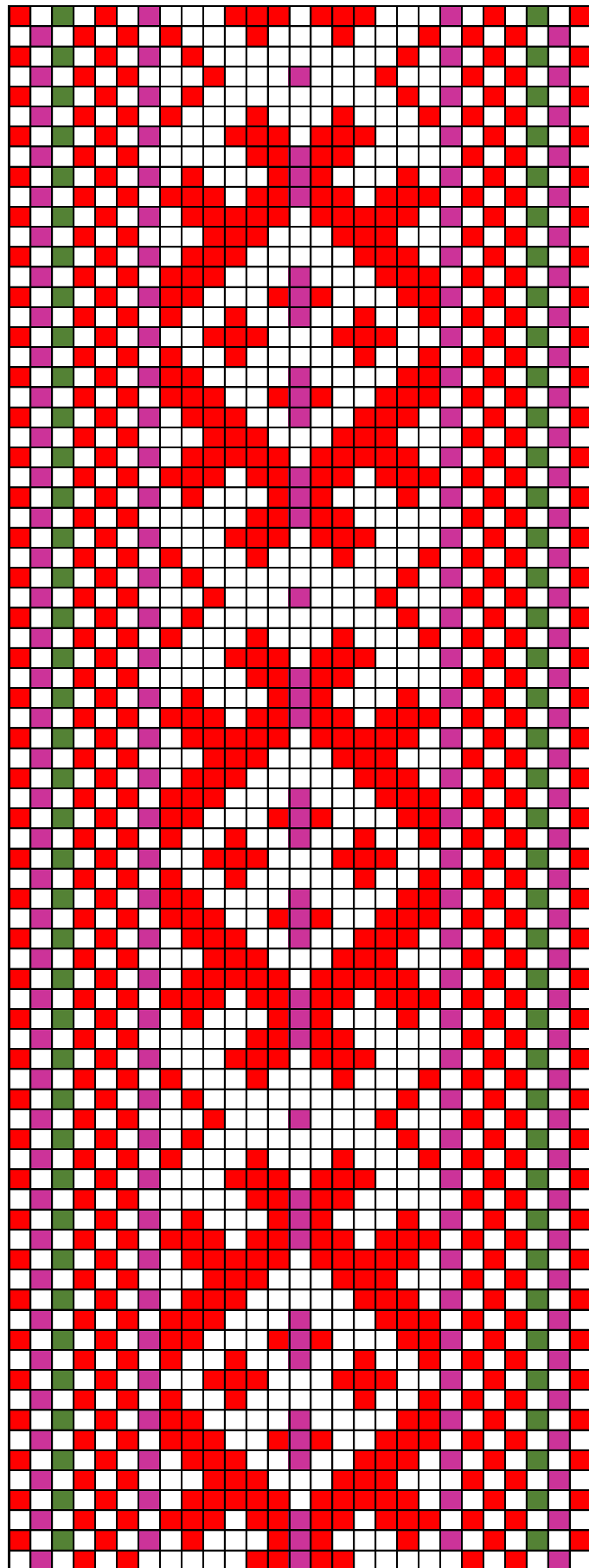

Hargla neiu

## 6. Hargla neiu

- **Materjal:** punakaslilla, roheline ja punane villane lõng. Taustalõimeks pleegitatud linane.
- **Möödud:** 4 x 280 cm.

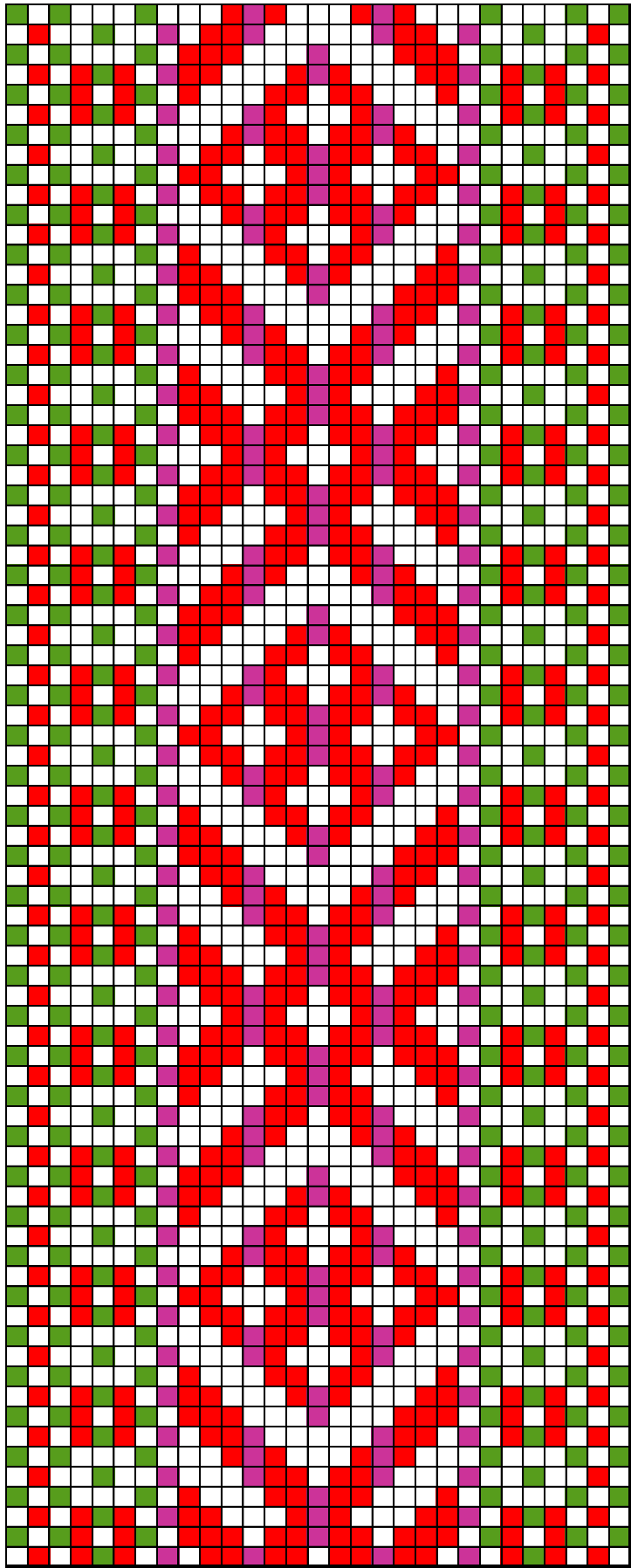

Hargla tütarlaps 1

## 7. Hargla tütarlaps 1

- **Materjal:** punakaslilla, roheline ja punane villane lõng. Taustalõimeks pleegitatud linane.
- **Möödud:** 4 x 280 cm.

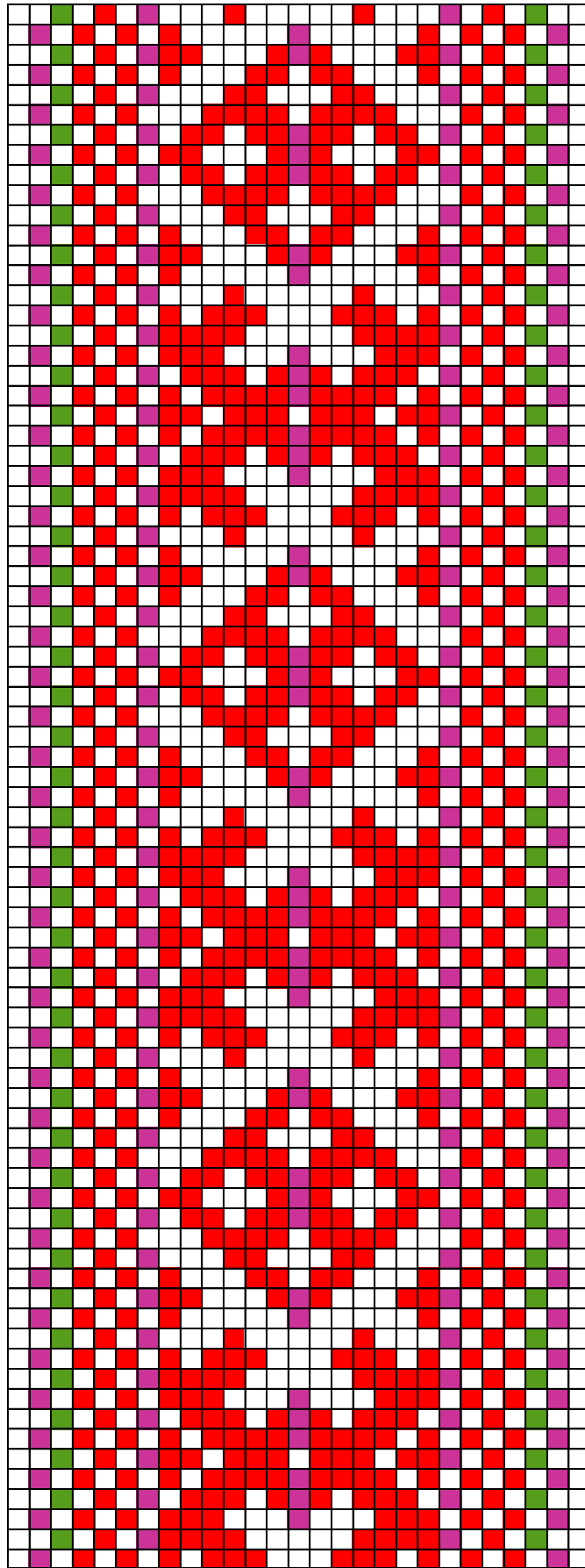

Hargla tütarlaps 2

## 8. Hargla tütarlaps 2

- **Materjal:** punakaslilla, roheline ja punane villane lõng. Taustalõimeks pleegitatud linane.
- **Mõõdud:** 4 x 280 cm.



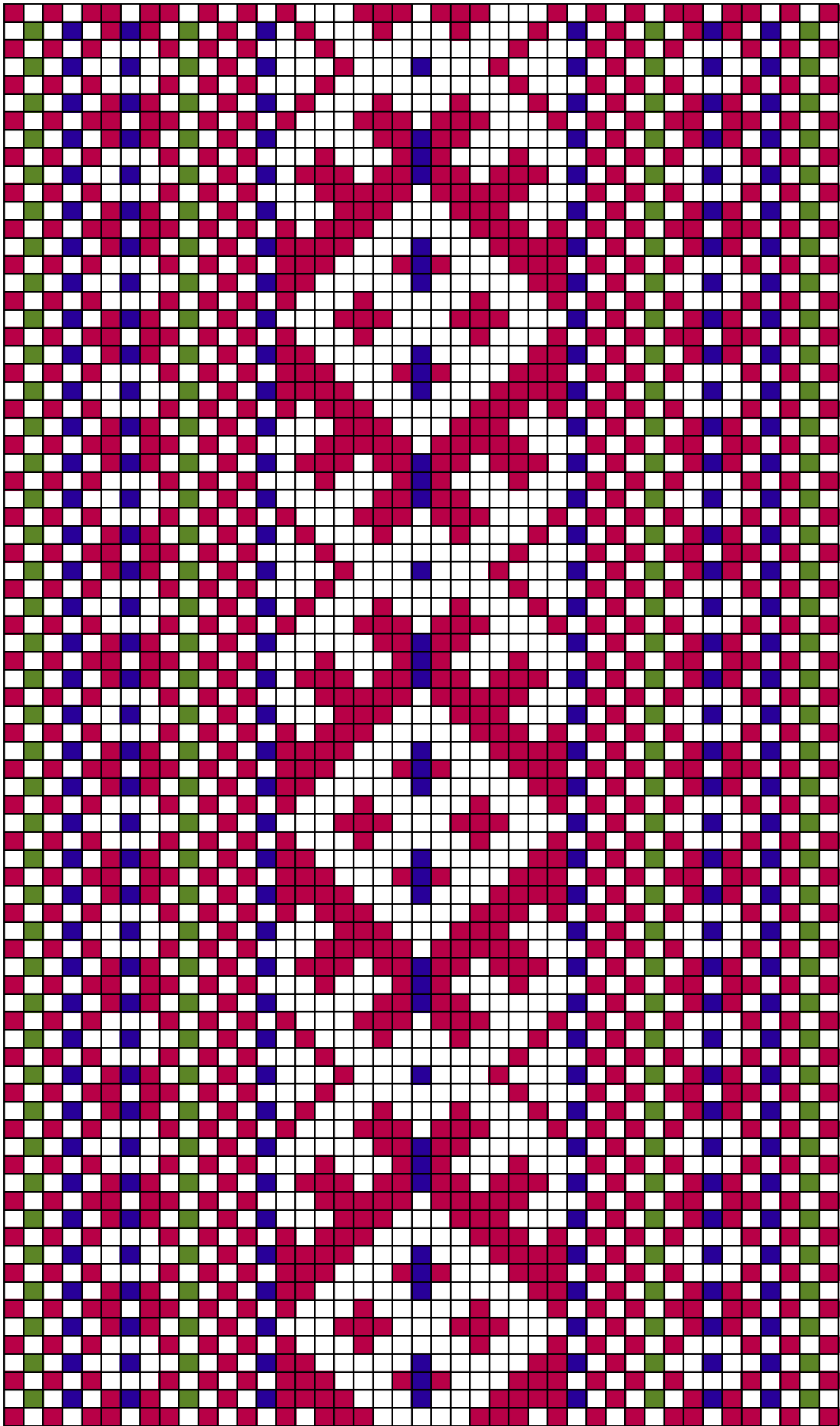

Hargla

## Hargla ERM A 509:1468

- **Materjal:** villane lõng, taustalõim linane.
- **Mõõdud:** laius ca´ 7 cm.
- **Kirjeldus:** Mõniste v, Haavoja talu. 19.saj. valmistaja teadmata, müünud Miili Sarapuu 1924.a., vanus omandamisel 50 aastat.



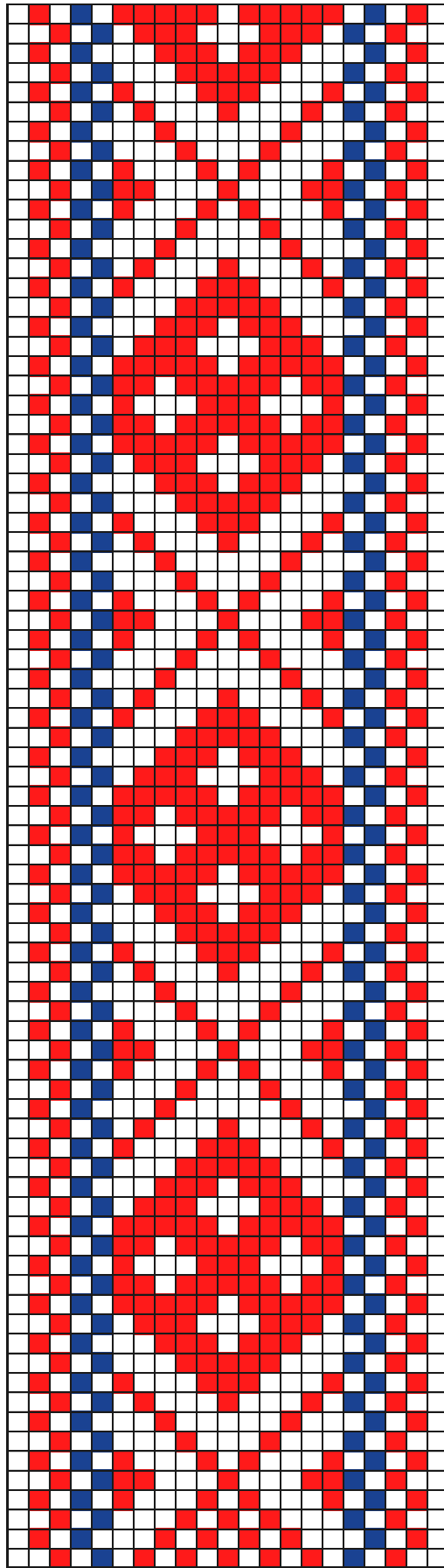

Misso

## 9. Misso

- **Materjal:** Punane ja sinine villane lõng.
- **Möödud:** 3 x 280 cm.

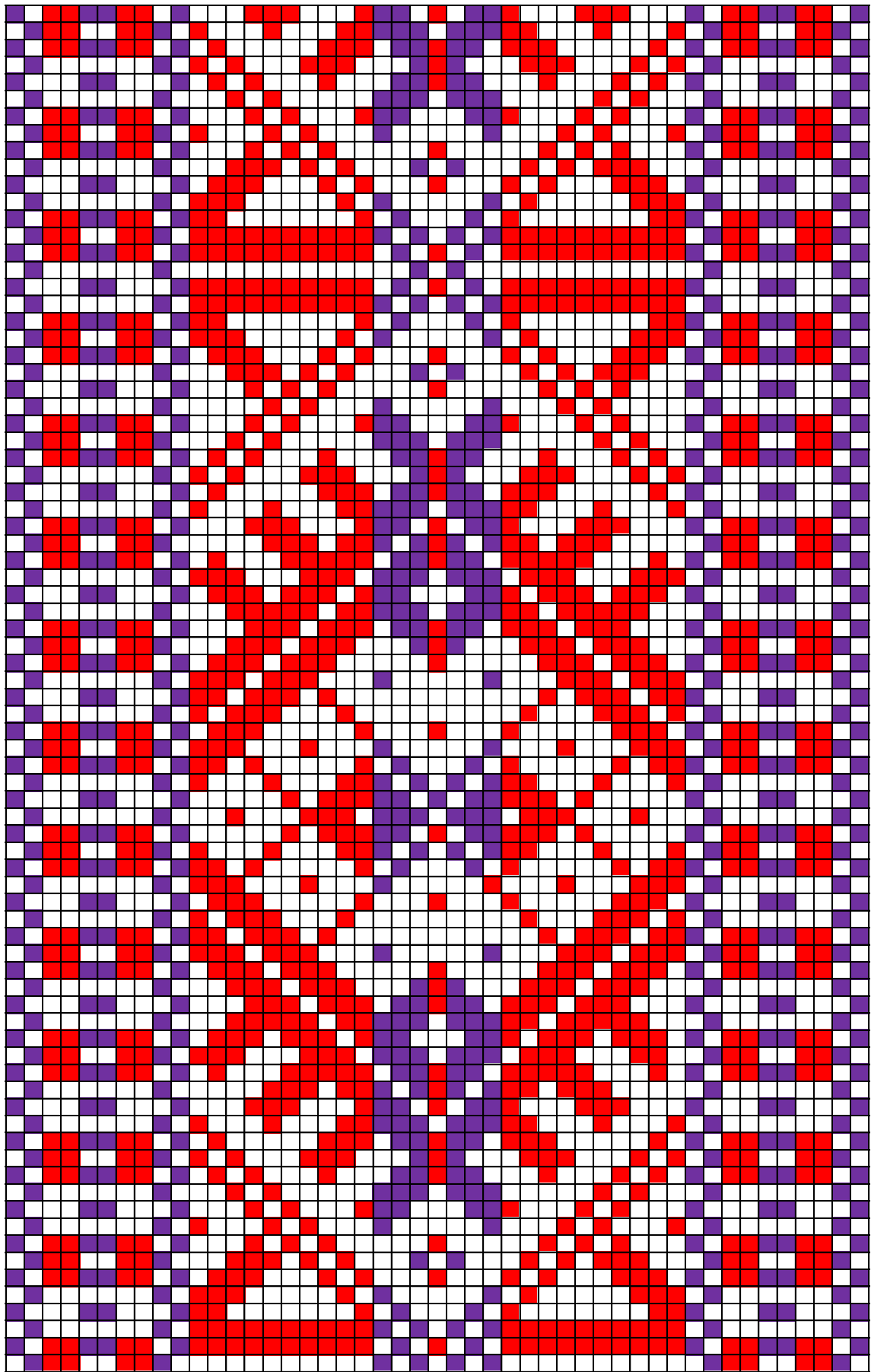

Varstu 1

## 10. Varstu 1

- **Materjal:** Punane ja lilla/või sinine villane lõng. Lõim pleegitatud linane.
- **Mõõdud:** 4,3 x 240 cm. Lahtised narmad 14 cm. Motiivide arv vööl: 72 mustrikorda.

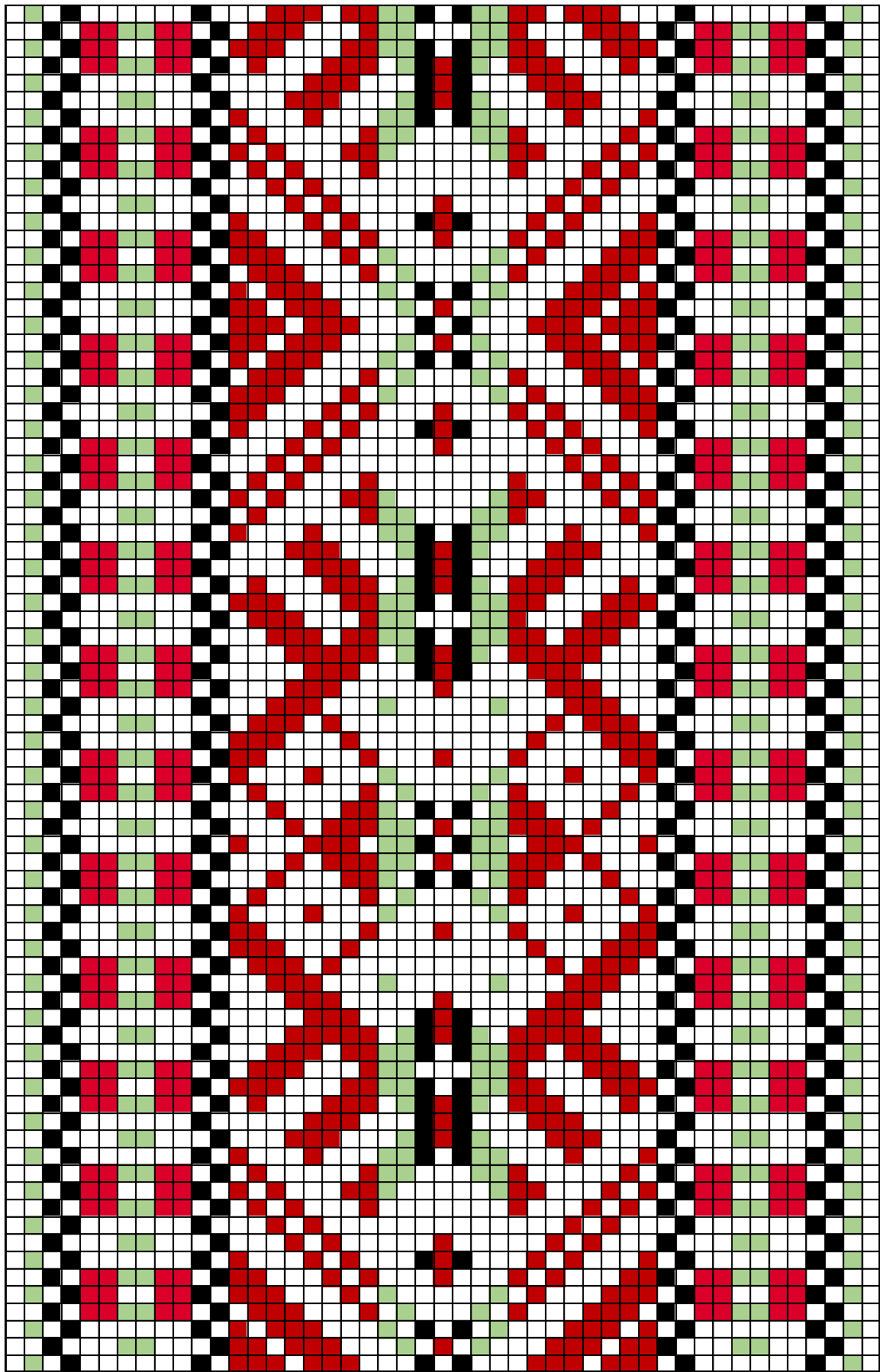

Varstu 2



## 11. Varstu 2

- **Materjal:** Tumepunane, must ja heleroheline villane lõng. Lõim pleegitatud linane.
- **Mõõdud:** 4,3 x 240 cm.

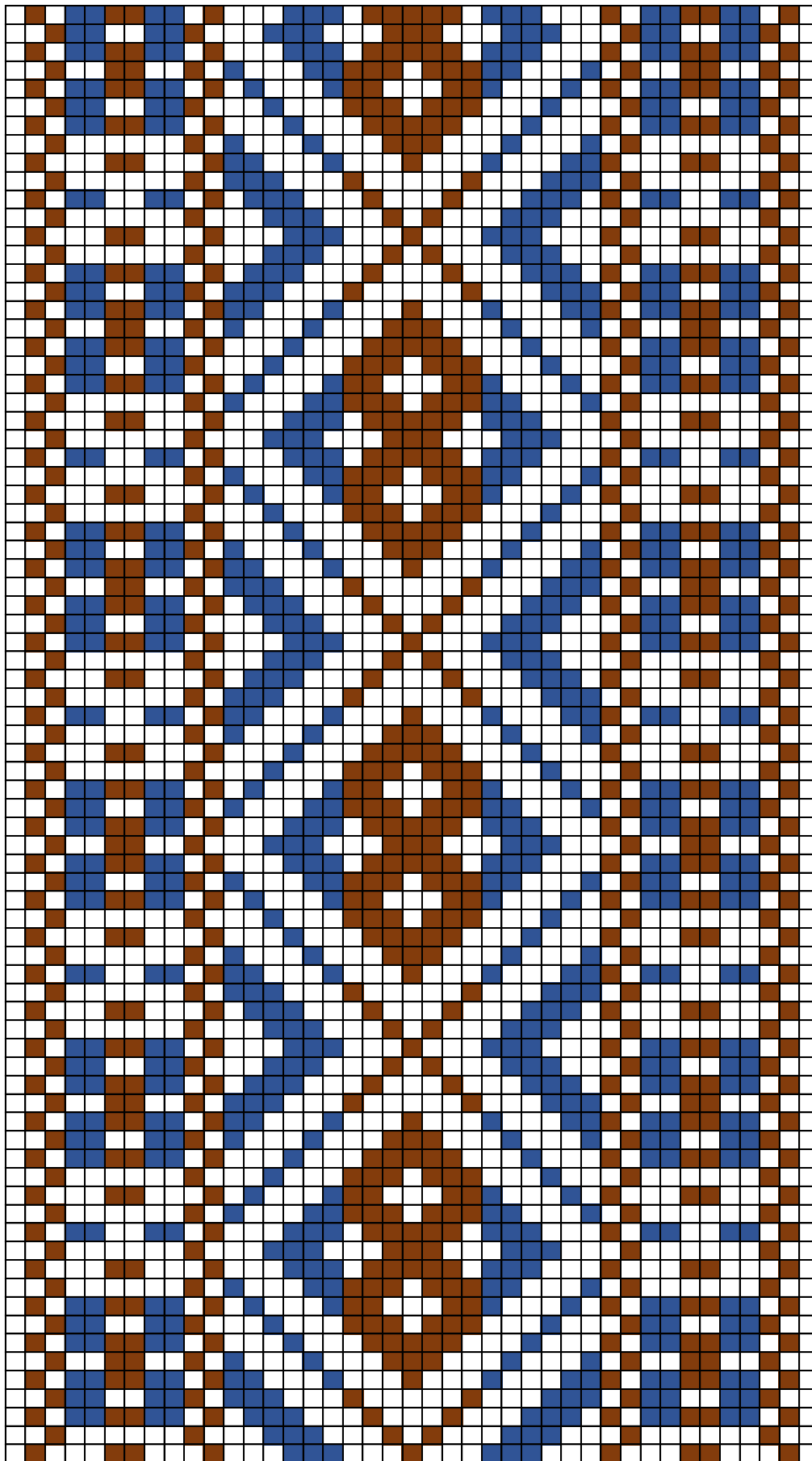

Rõuge 1

## 12.Rõuge 1

- **Materjal:** sinine ja pruun villane lõng. Taustalõimeks pleegitatud linane.
- **Mõõdud:** 5 x 280 cm.

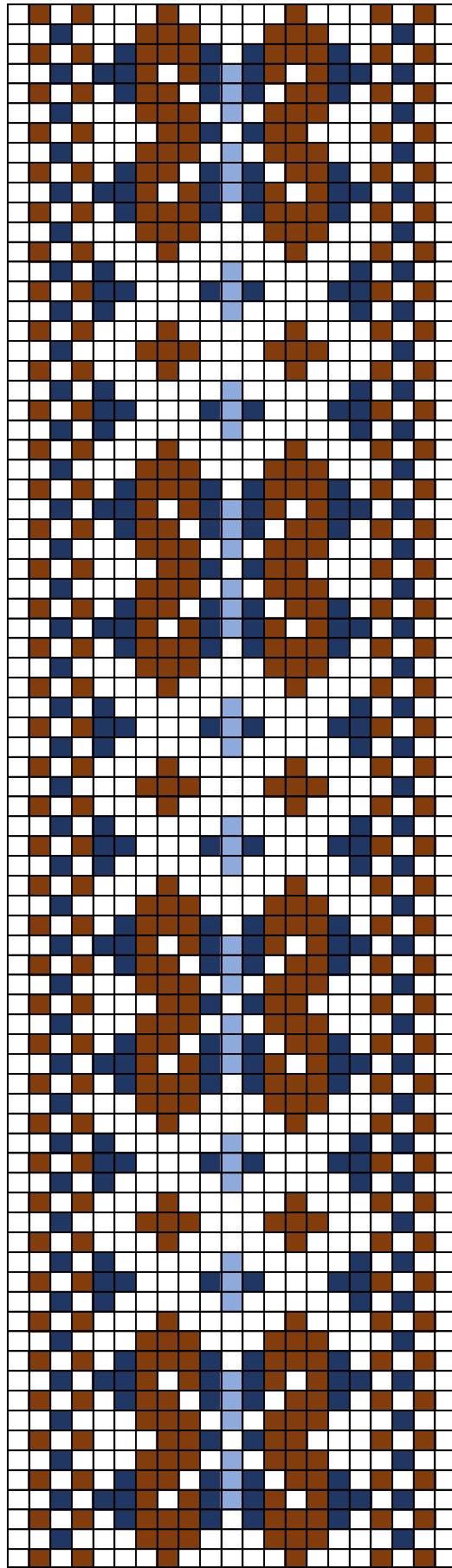

Rõuge 2

## 13.Rõuge 2

- **Materjal:** sinine ja pruun villane lõng. Taustalõimeks pleegitatud linane.
- **Mõõdud:** 3,8 x 280 cm.

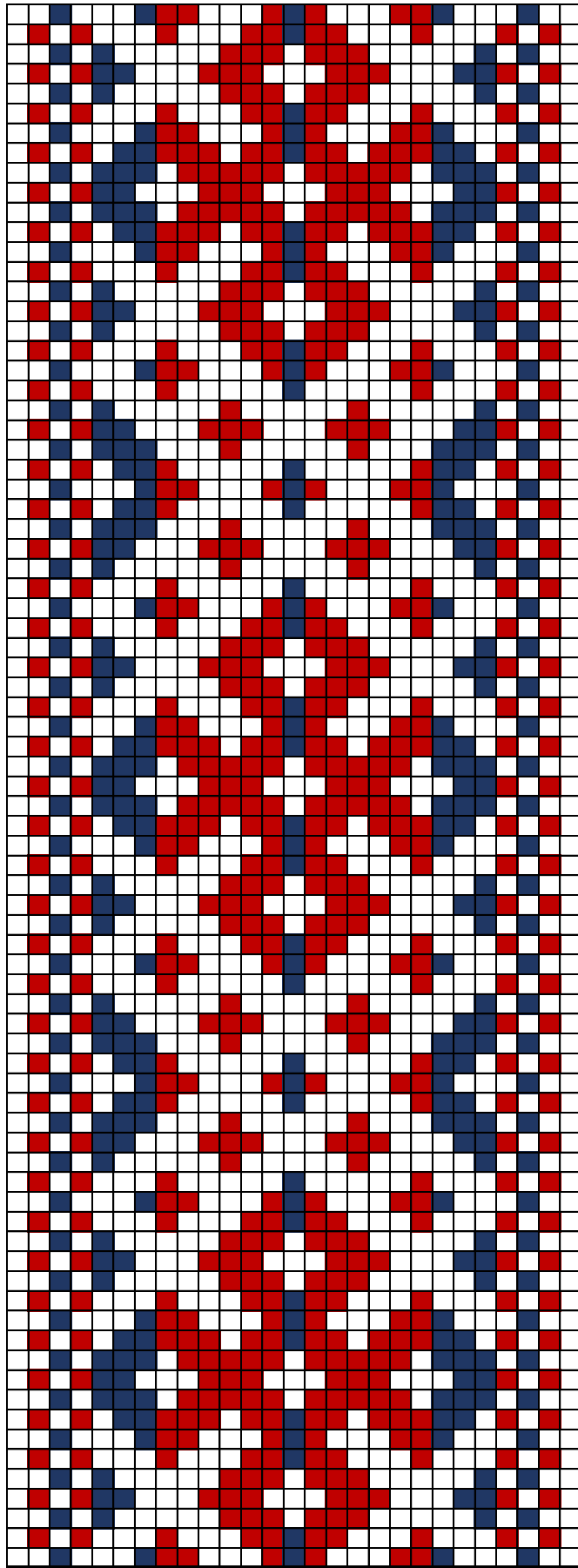

Rõuge 3

### 14.Rõuge 3

- **Materjal:** tumesinine ja tumepunane villane lõng. Taustalõimeks pleegitatud linane.
- **Mõõdud:** 4 x 280 cm.

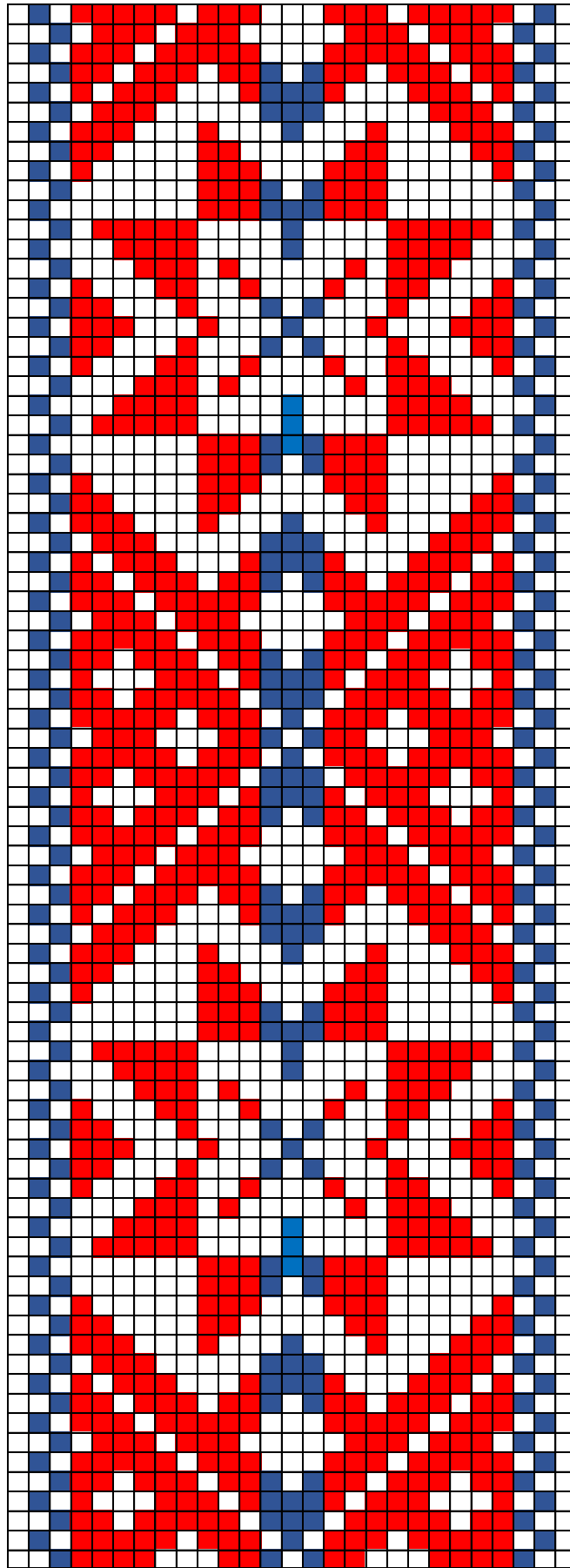

Rõuge 4



## 15.Rõuge neiu

- **Materjal:** Punane ja sinine villane lõng. Lõim pleegitatud linane.
- **Mõõdud:** 3 x 280 cm.

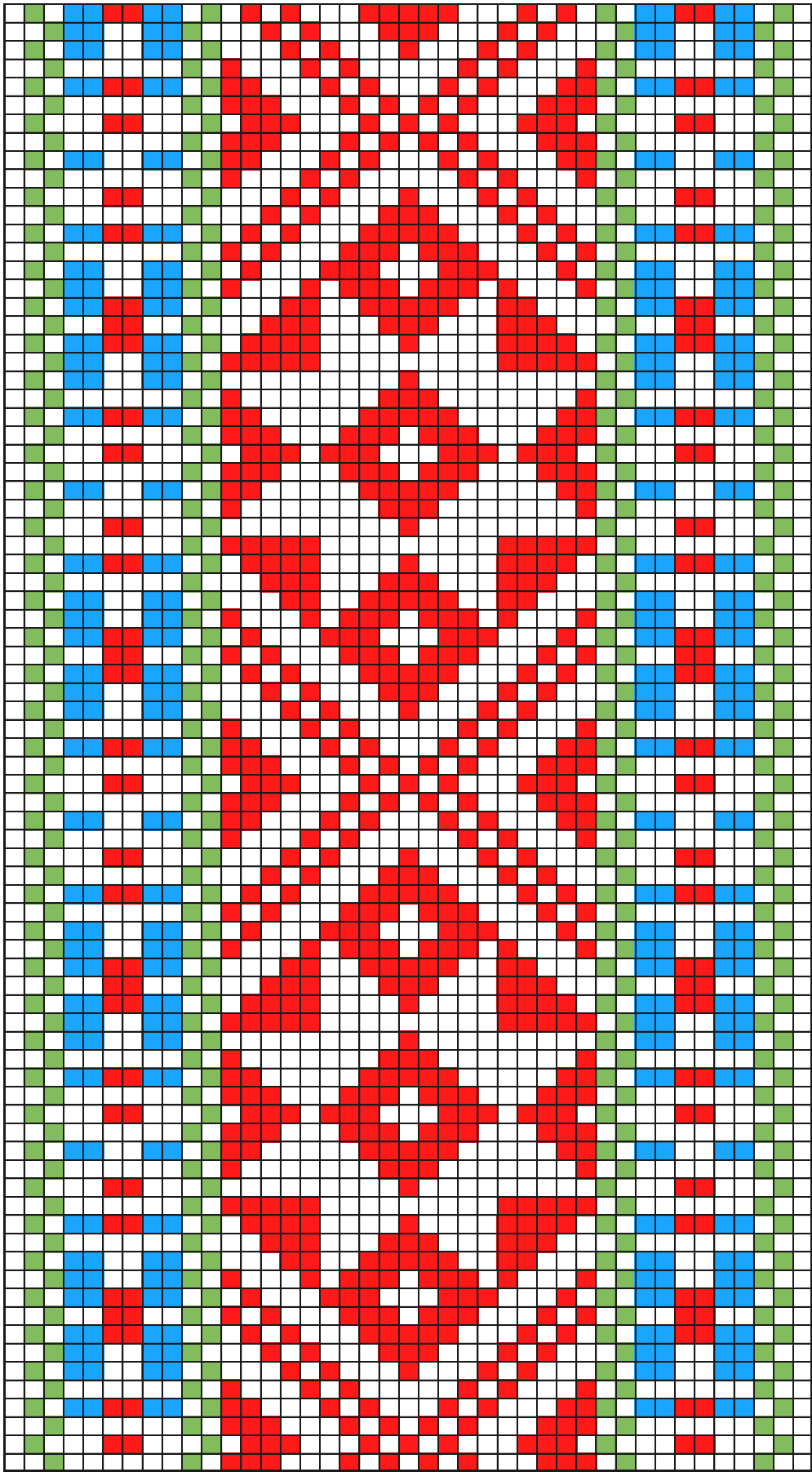

Rõuge 5

## 16.Rõuge 5

- **Materjal:** Punane, roheline ja sinine villane lõng. Lõim pleegitatud linane.
- **Mõõdud:** 4 x 280 cm.

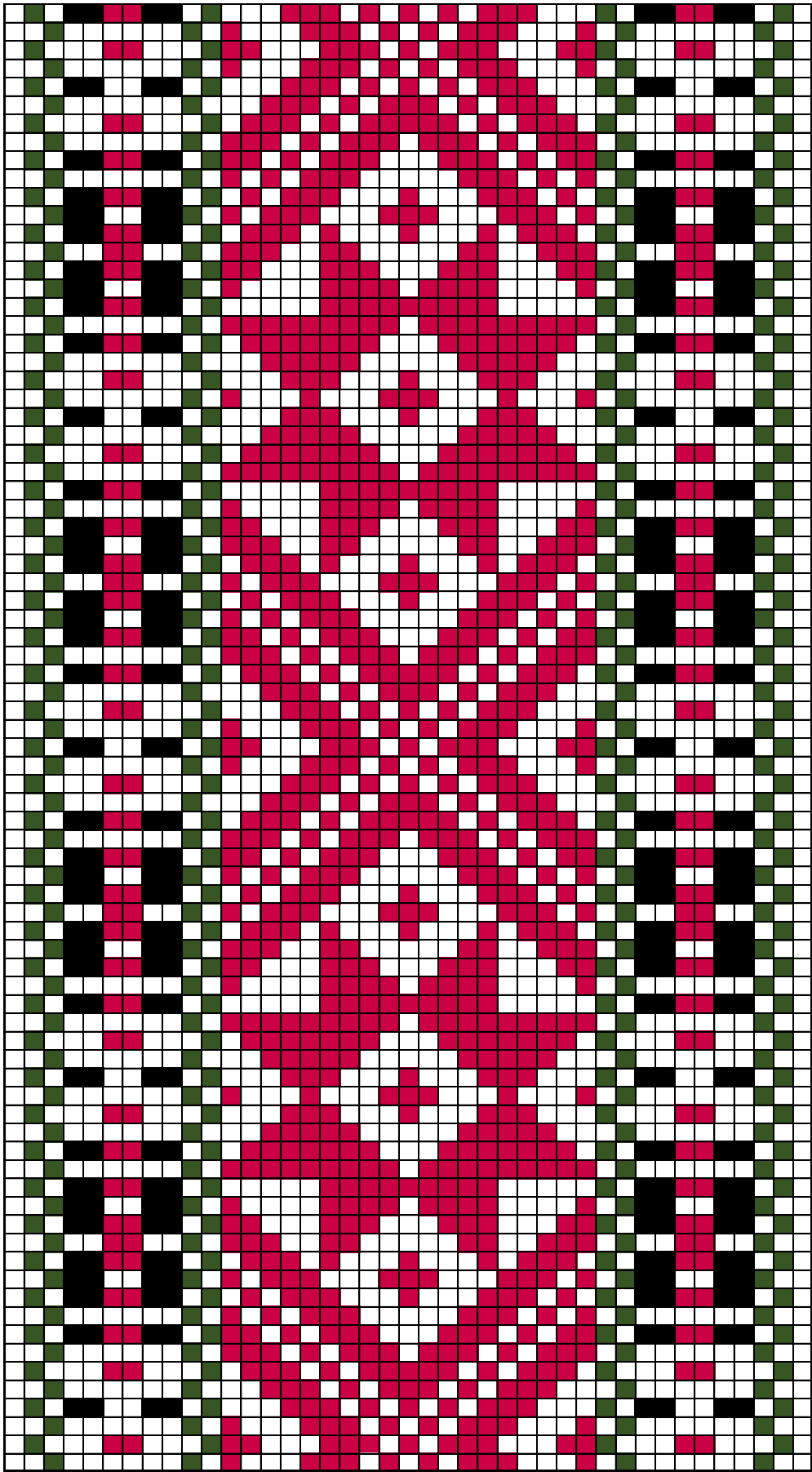

Rõuge 6

## 17.Rõuge 6

- **Materjal:** Madarapunane, roheline ja must villane lõng. Lõim pleegitatud linane.
- **Mõõdud:** 3,5 x 280 cm.

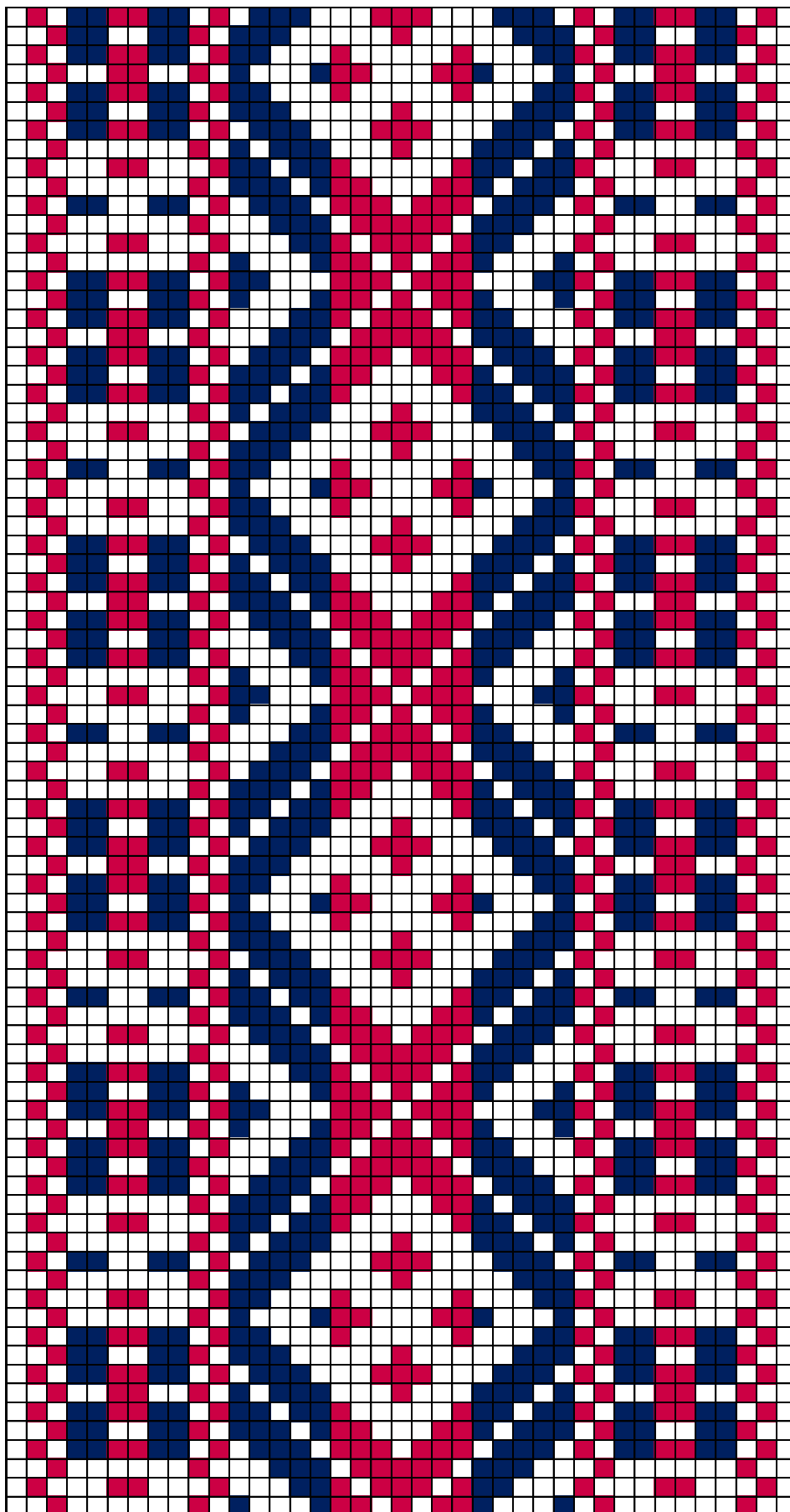

Rouge ERM 7110

## 18.Rõuge ERM 7110

- **Materjal:** Madarapunane ja sinine villane lõng. Lõim pleegitatud linane.
- **Mõõdud:** 3,5 x 280 cm.

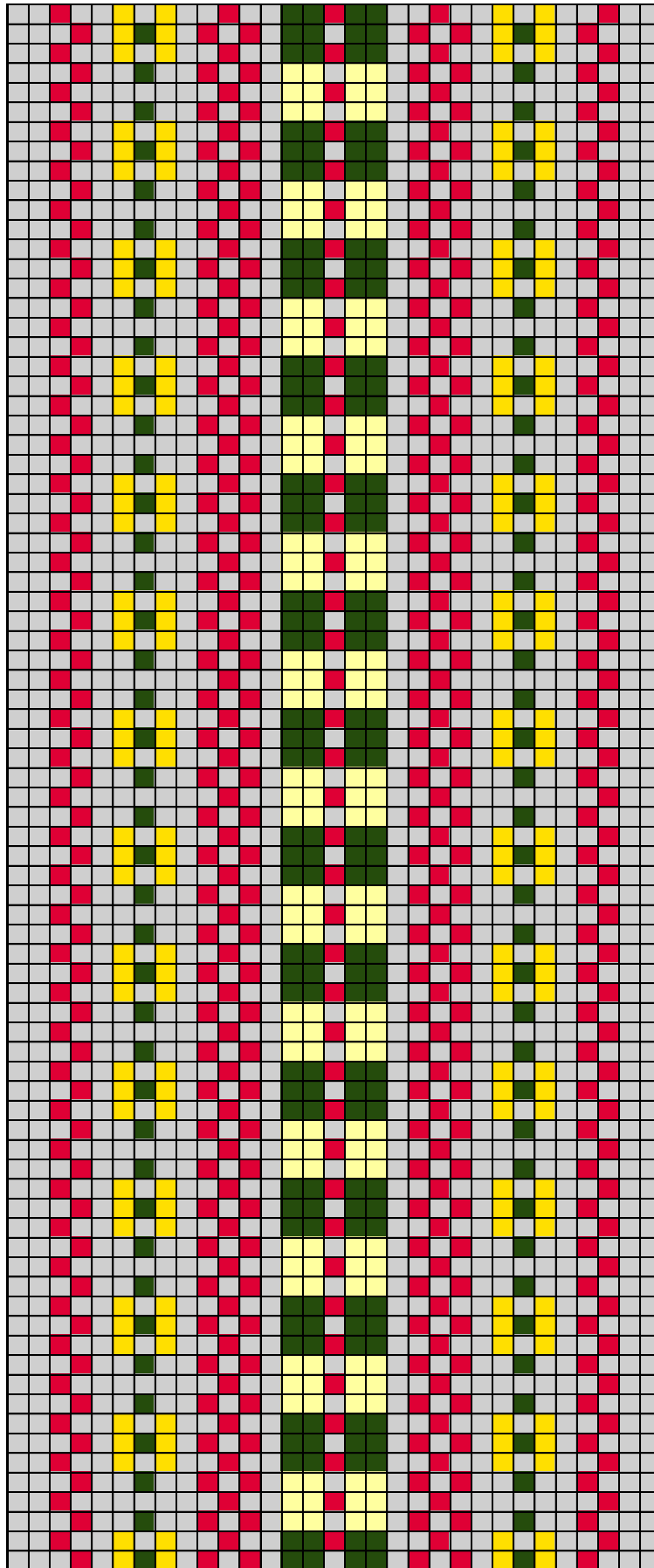

Röuge 7



## 19.Rõuge 7

- **Materjal:** Punane, kollane, helekollane, roheline villane lõng ja taustalõim ning kude hall villane.
- **Mõõdud:** 4 x 280 cm.

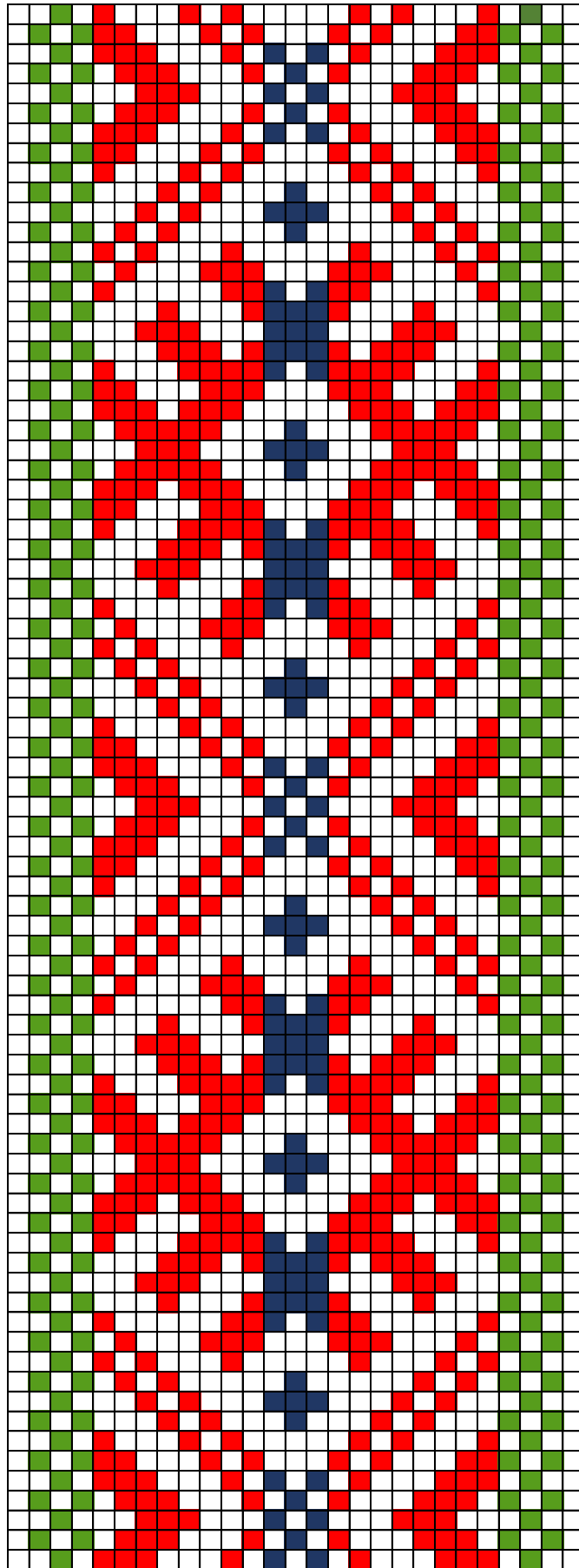

Vastseliina 1

## 20. Vastseliina 1

- **Materjal:** punane, tumesinine ja roheline villane lõng. Taustalõimeks pleegitatud linane.
- **Möödud:** 4 x 280 cm.

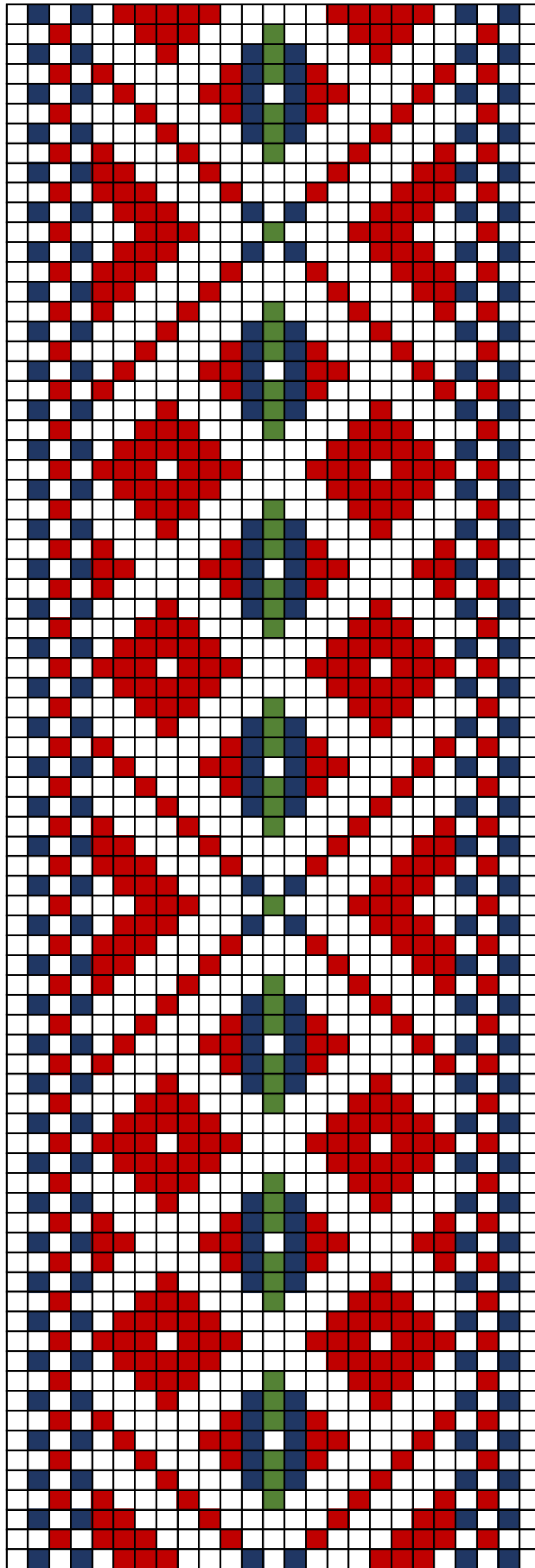

Vastseliina 2

## 21. Vastseliina 2

- **Materjal:** tumepunane, tumesinine ja roheline villane lõng.  
Taustalõimeks pleegitatud linane.
- **Mõõdud:** 3,8 x 280 cm.

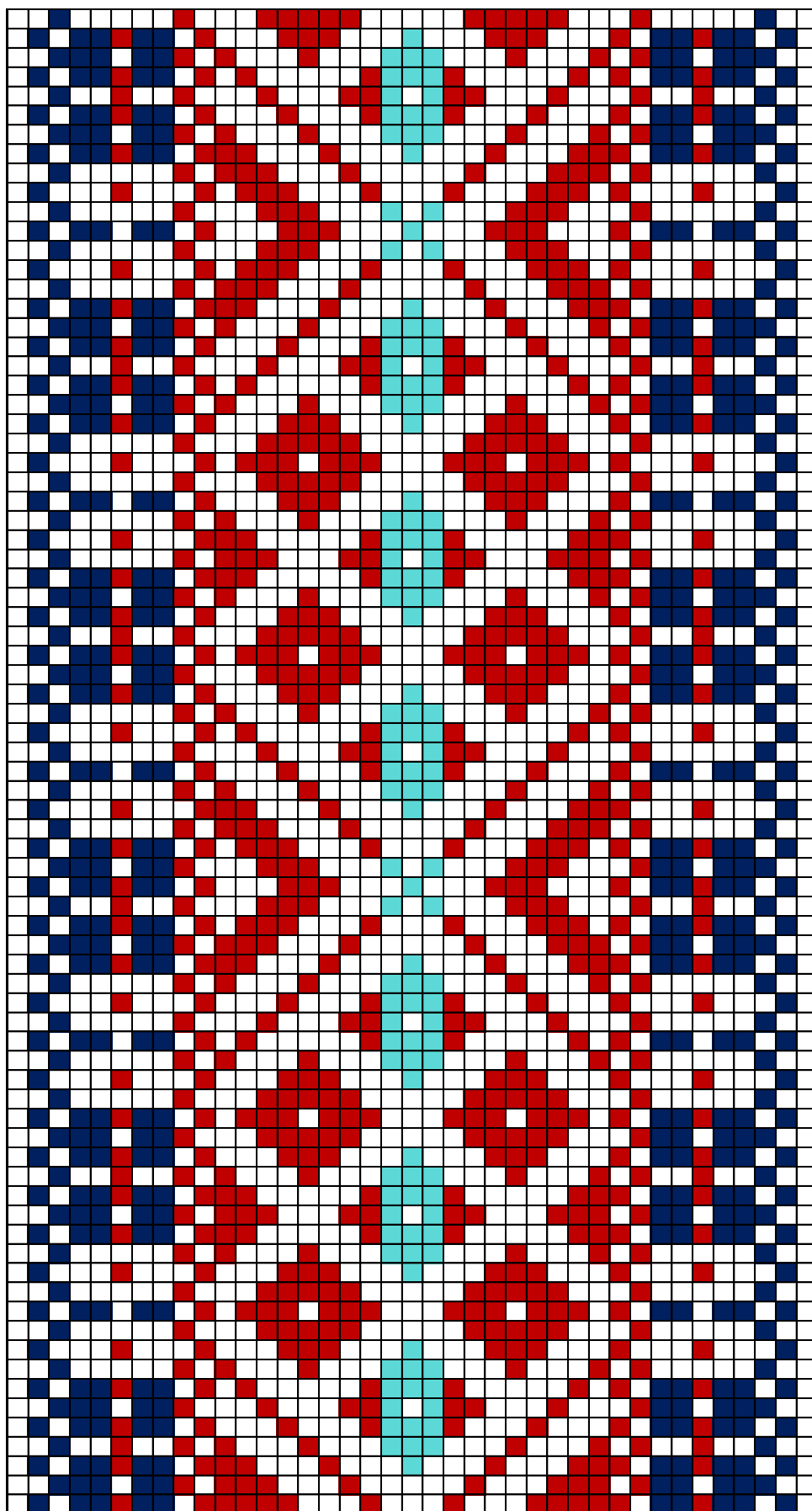

Vastseliina 3

## 22. Vastseliina 3

- **Materjal:** tumepunane, tumesinine ja pastellroheline villane lõng.  
Taustalõimeks pleegitatud linane.
- **Mõõdud:** 4 x 280 cm.

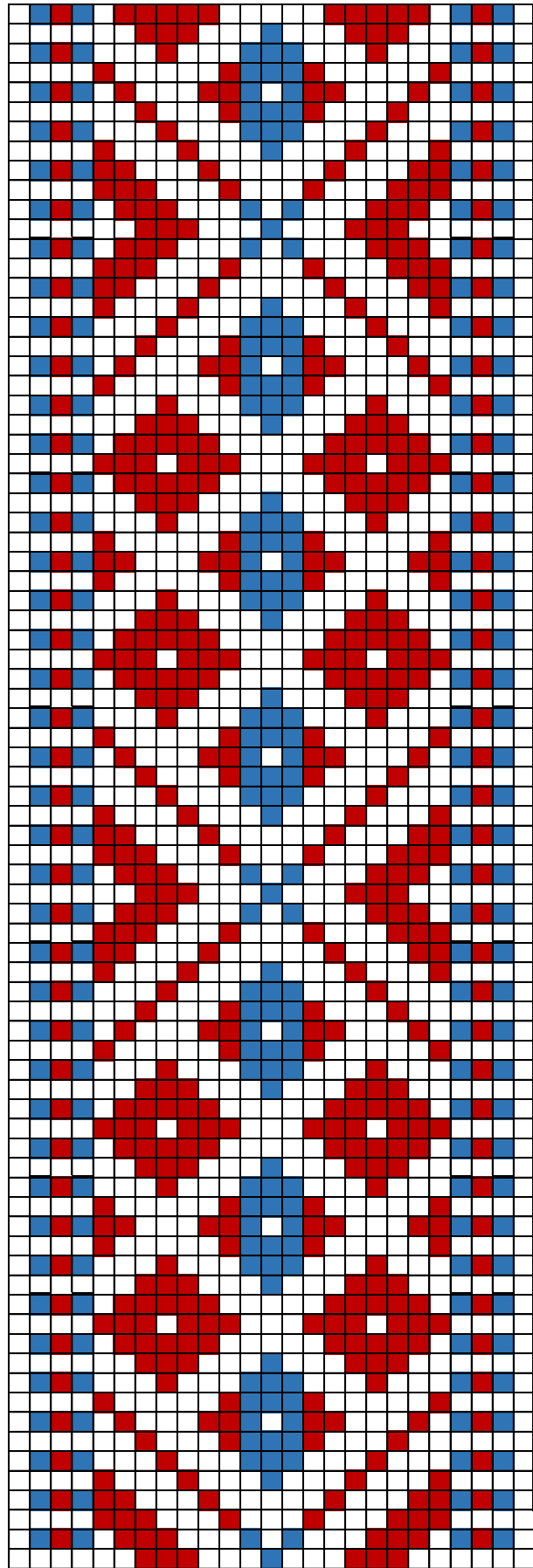

Vastseliina ERVM E 152:1



### 23. Vastseliina ERVM E 152:1

- **Materjal:** Pruunikaspunane, must ja sinine villane lõng. Lõim beež linane.
- **Mõõdud:** 3 x 216 cm. Lahtised narmad 14 cm. Motiivide arv vööl 72 mustrikorda.
- **Kirjeldus:** Vöö muuseumisse viimise aeg: 1974.a. Vöö vanus muuseumisse viimise hetkel: kuni 60.a. Andmed päritolu kohta: Luha t. Leimani k. Misso v, Vastseliina khk Misso k/n.

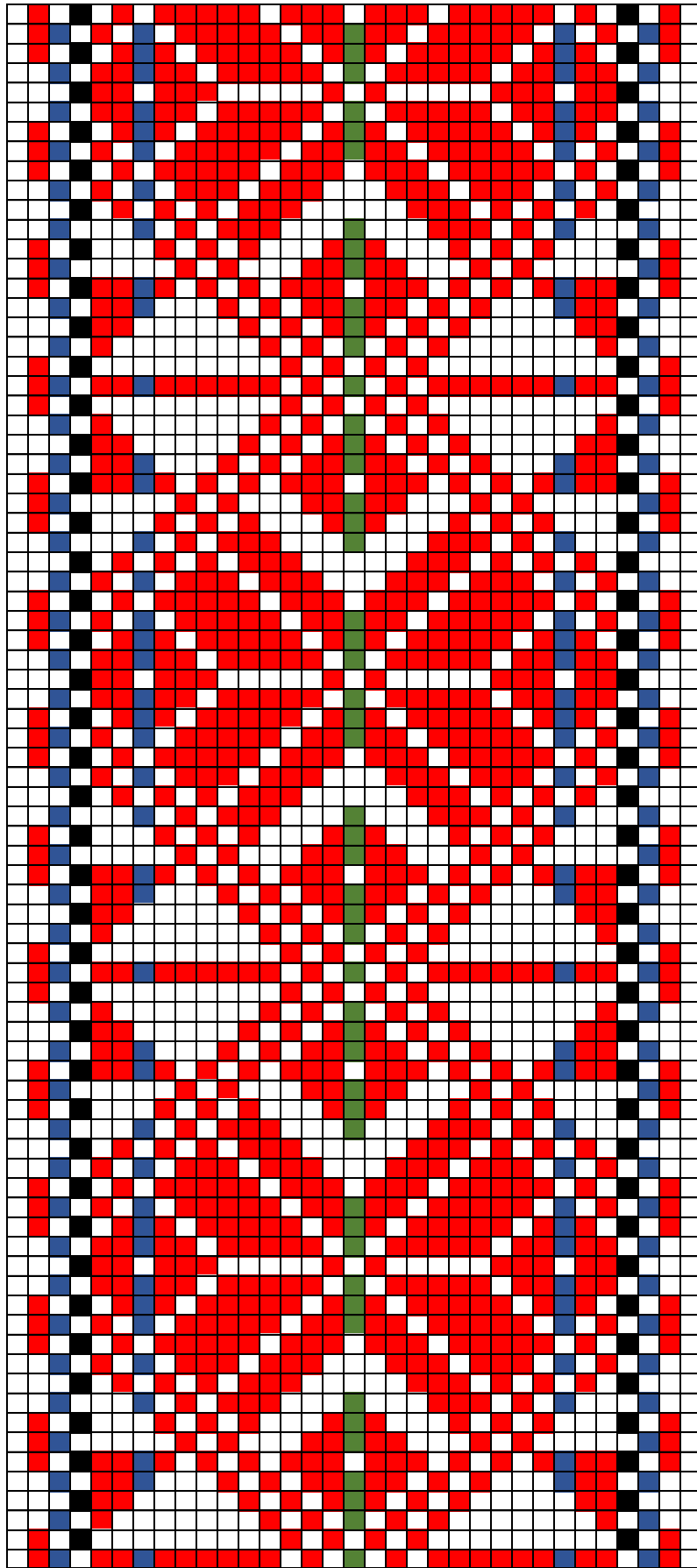

Vastseliina ERM 186:27

#### **24. Vastseliina ERM 186:27**

- **Materjal:** Punane, must, roheline ja sinine villane lõng. Lõim pleegitatud linane.
- **Mõõdud:** 3,5 x 244 cm. Lahtised narmad 17 cm.
- **Kirjeldus:** Vastseliina khk, Võru maakond. Vöö muuseumisse viimise aeg: 1977.a. Vöö vanus muuseumisse viimise hetkel pole teada.

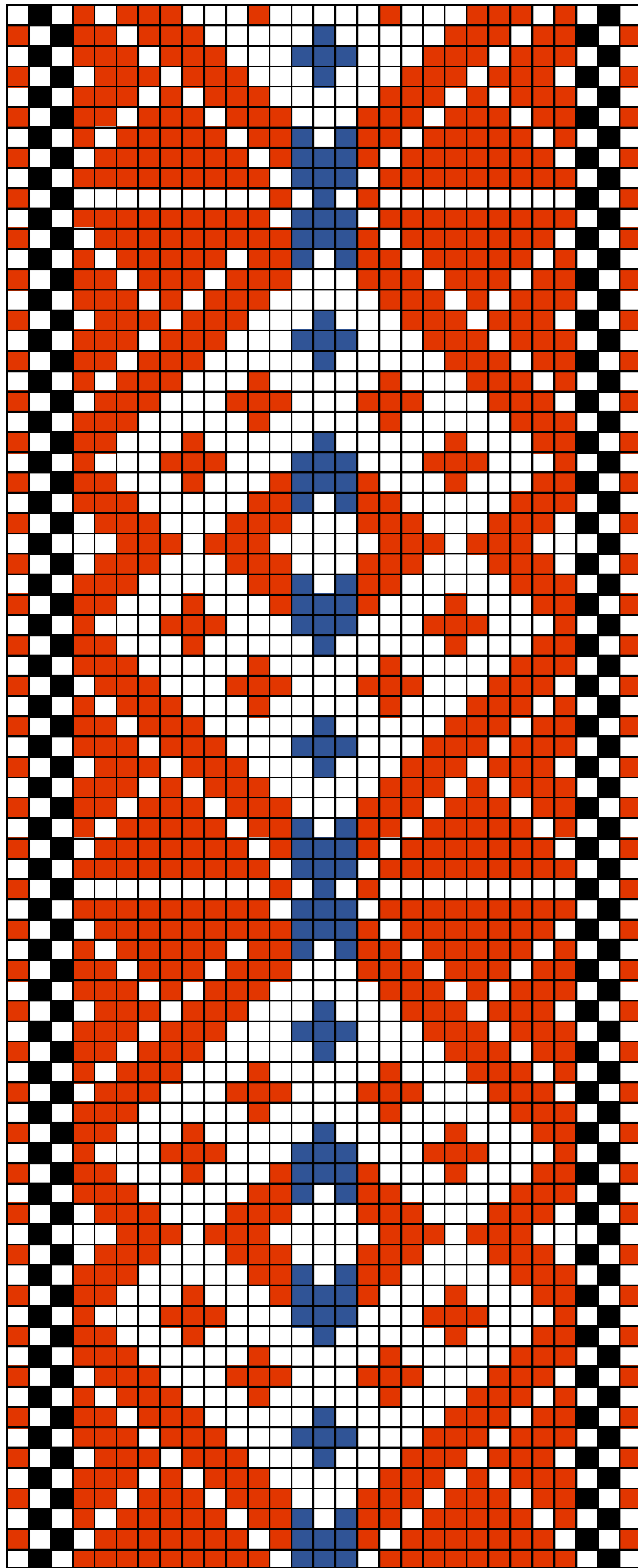

Vastseliina ERVM E 152:2

## 25. Vastseliina ERVM E 152:2

- **Materjal:** Pruunikaspunane, must ja sinine villane lõng. Lõim pleegitatud linane.
- **Mõõdud:** 3 x 216 cm. Lahtised narmad 14 cm. Motiivide arv vööl: 72 mustrikorda.
- **Kirjeldus:** Vöö muuseumisse viimise aeg: 1974.a. Vöö vanus muuseumisse viimise hetkel: kuni 60.a. Andmed päritolu kohta: Luha t. Leimani k. Misso v. Vastseliina khk. Misso k/n.

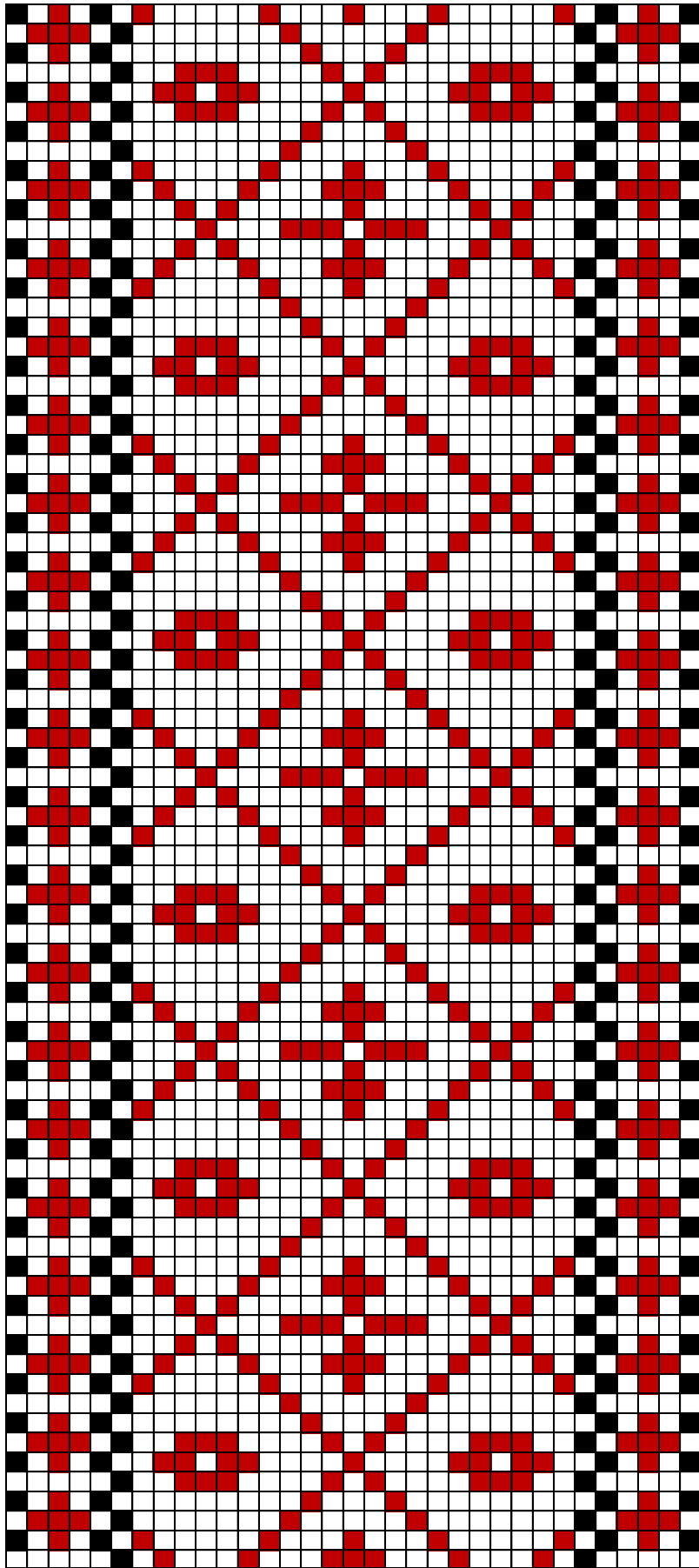

Vastseliina ERM A 24:16

## 26. Vastseliina ERM A 24:16

- **Materjal:** Punane/ tumepunane ja must villane lõng. Lõim pleegitatud linane.
- **Mõõdud:** 3 x 220 cm.

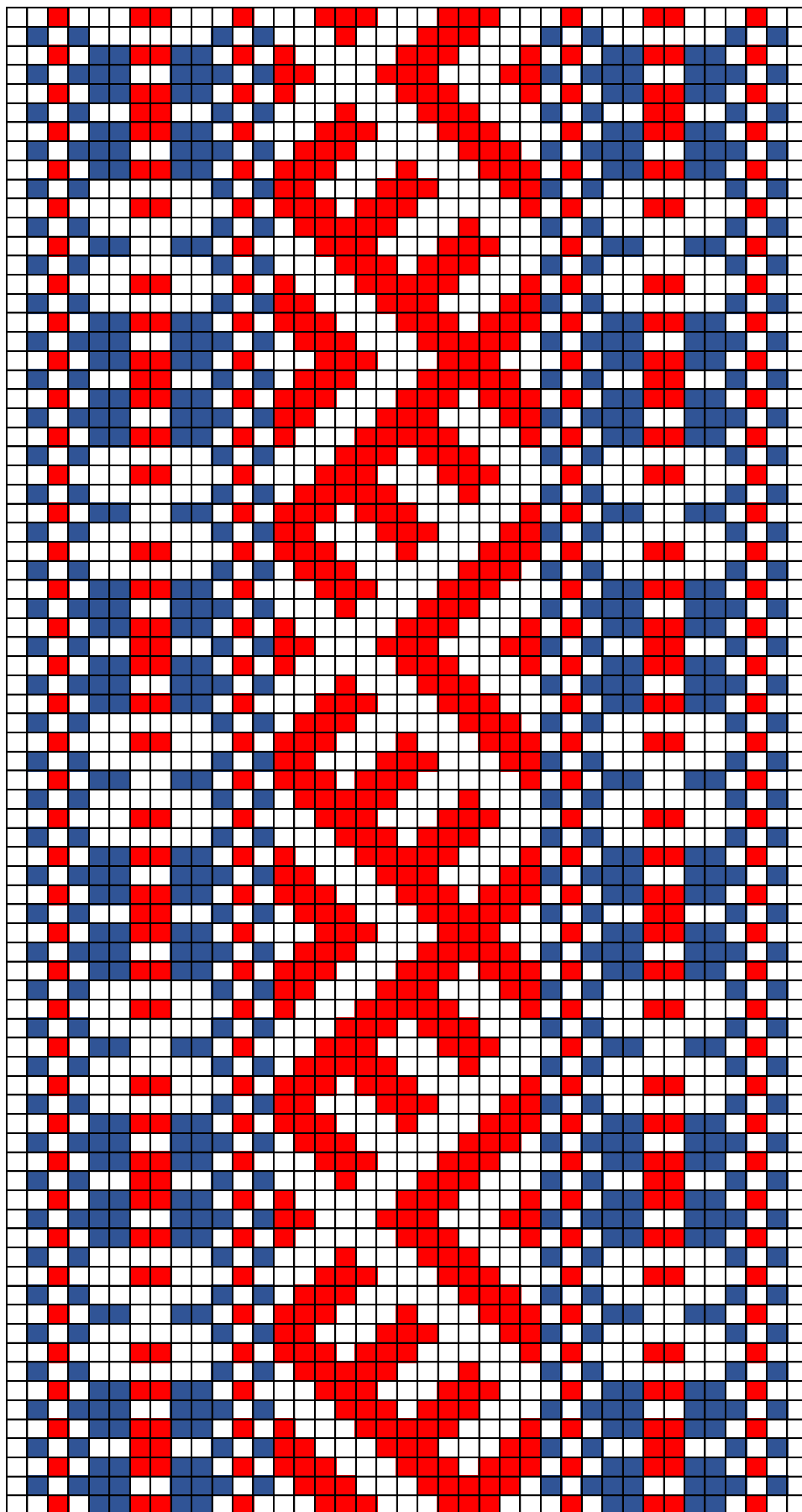

Põlva 1



## 27. Põlva 1

- **Materjal:** punane ja sinine villane lõng. Taustalõimeks pleegitatud linane.
- **Möödud:** 4,5 x 250 cm.

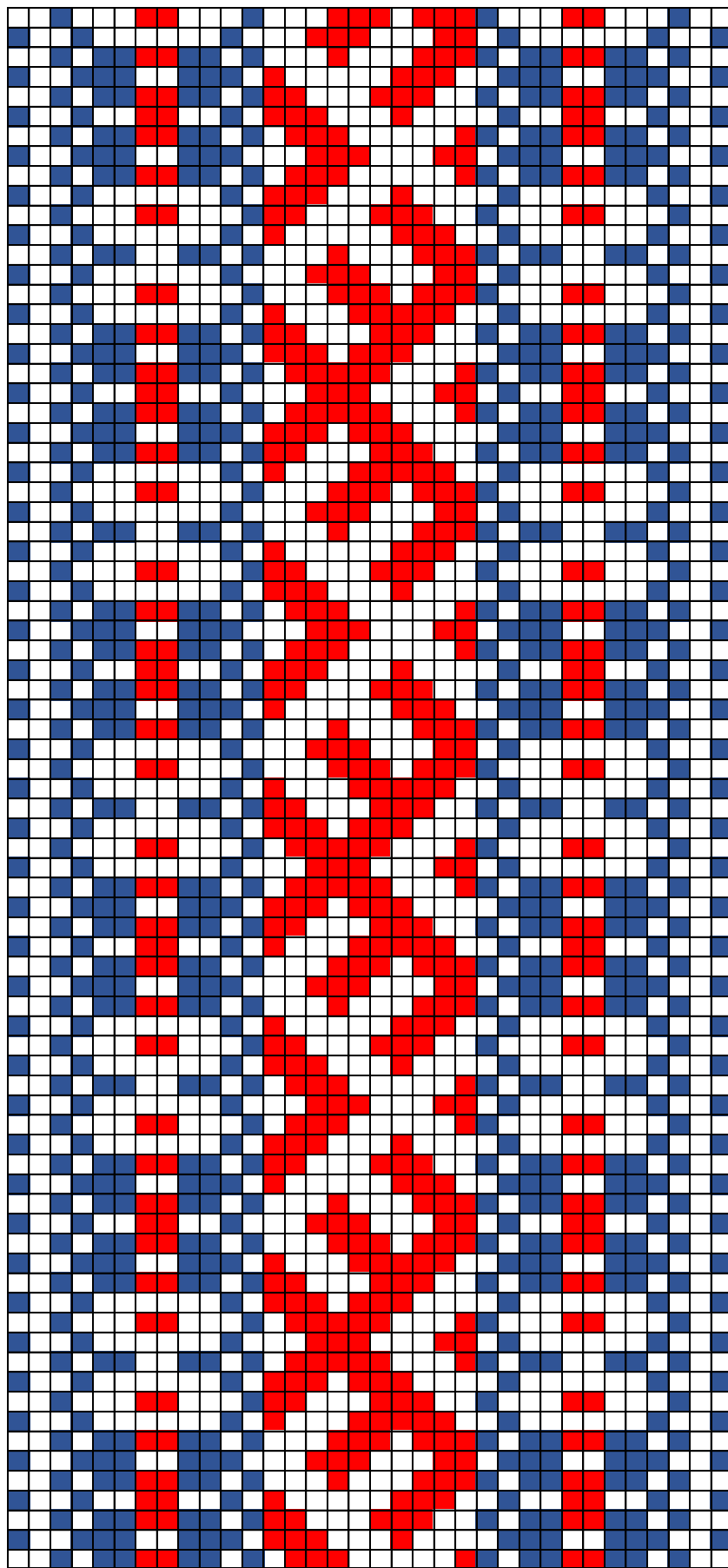

Põlva 2

## 28. Põlva 2

- **Materjal:** sinine ja punane villane lõng. Taustalõimeks pleegitatud linane.
- **Möödud:** 4,5 x 280 cm.

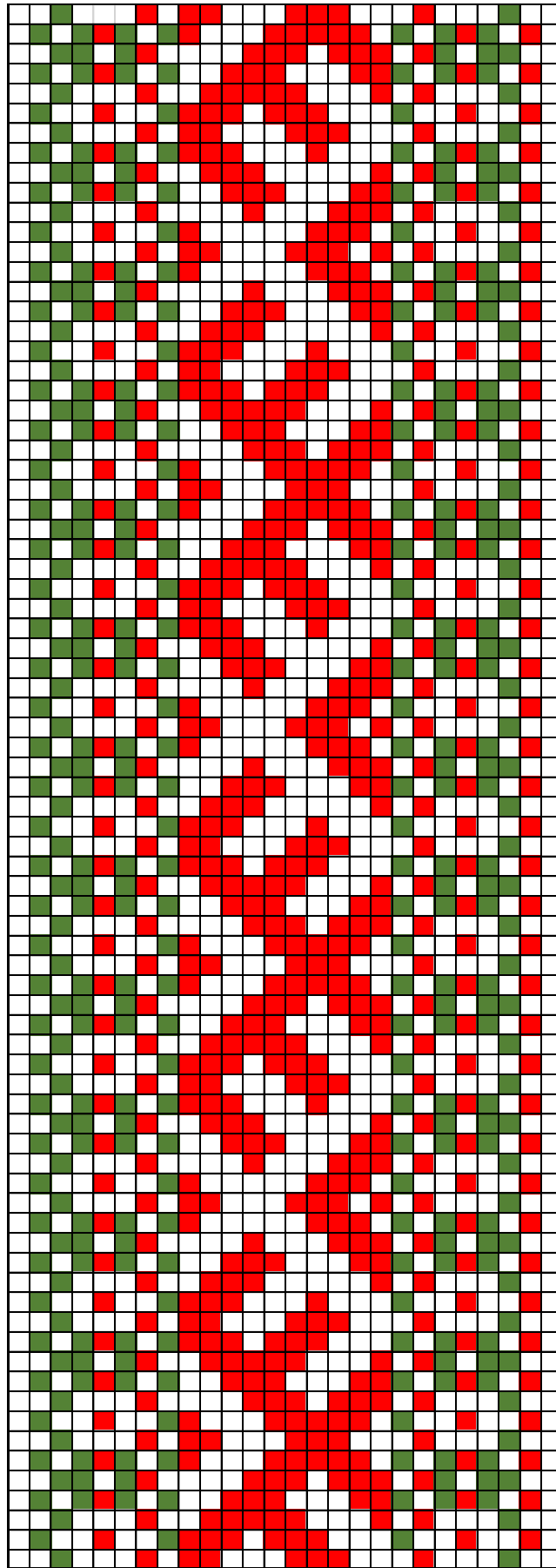

Põlva ERM A 151:1

## 29.Põlva ERM A 151: 1

- **Materjal:** tumesinine ja tumepunane villane lõng. Taustalõimeks pleegitatud linane.
- **Möödud:** 4 x 280 cm.

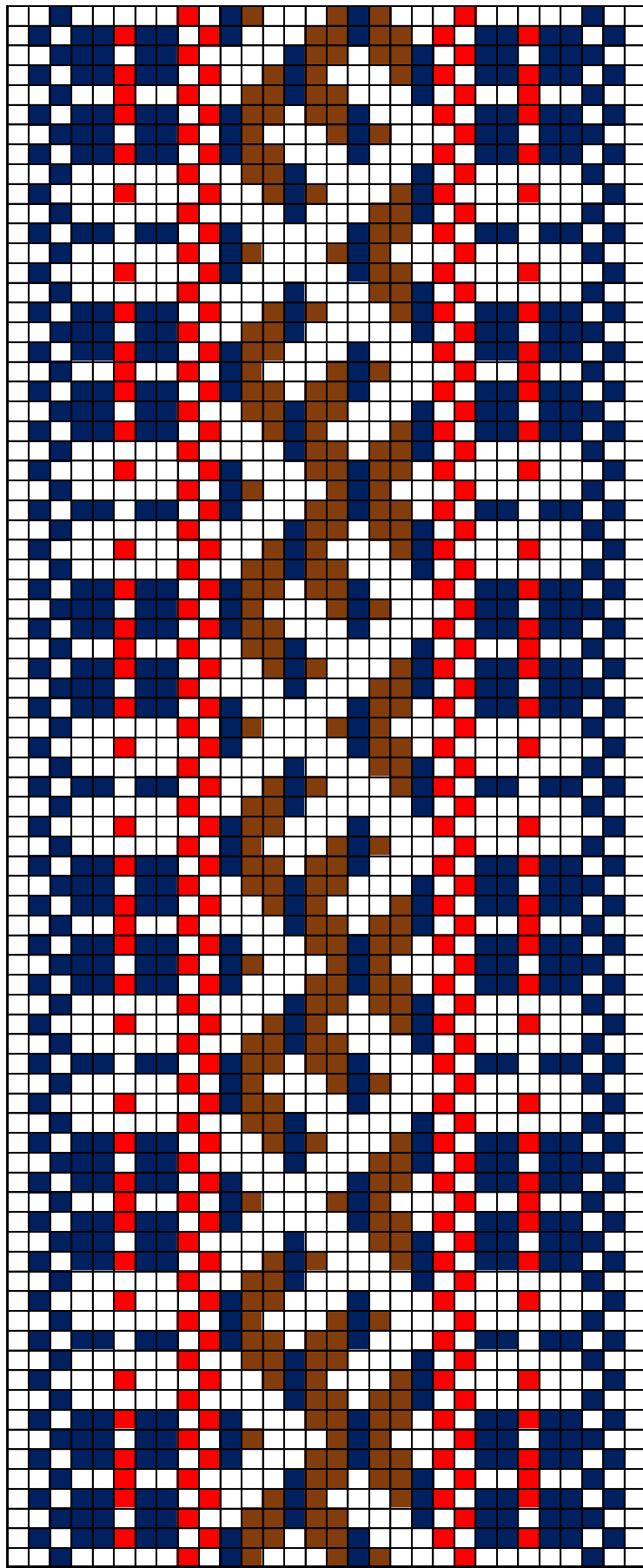

Põlva 3

### 30.Põlva 3

- **Materjal:** tumesinine, pruun/ või pruunikaspunane ja punane villane lõng. Taustalõimeks pleegitatud linane.
- **Möödud:** 4,2 x 280 cm.

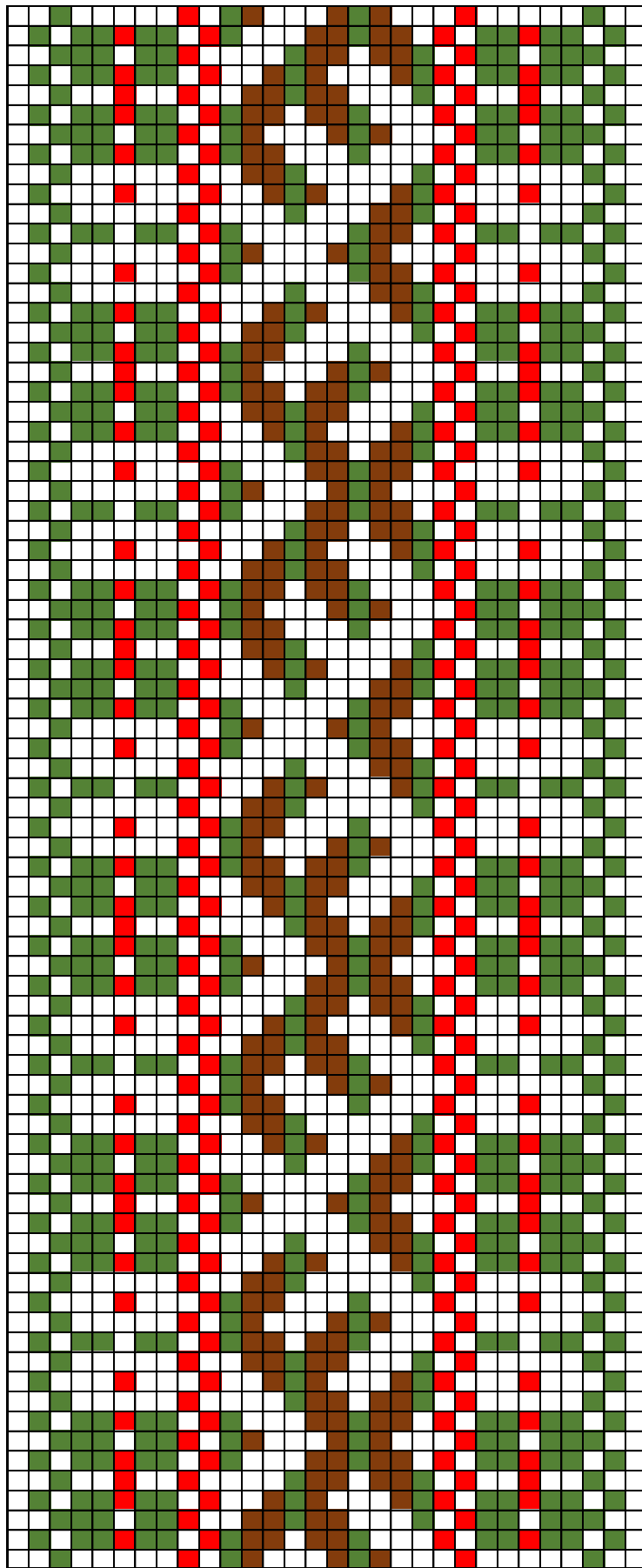

Põlva 4



## 31. Põlva 4

- **Materjal:** roheline, pruun ja punane villane lõng. Taustalõimeks pleegitatud linane.
- **Möödud:** 4 x 280 cm.

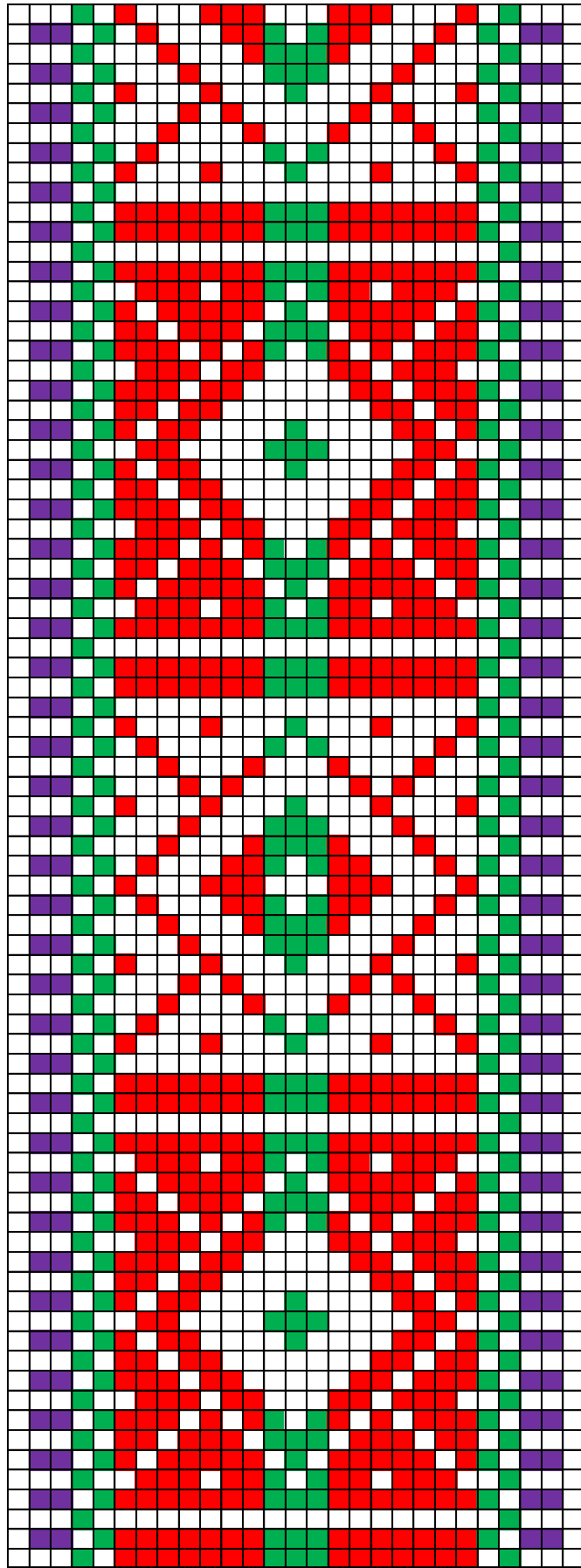

Põlva 5

## 32. Põlva 5

- **Materjal:** lilla, mürkroheline ja punane villane lõng. Taustalõimeks pleegitatud linane.
- **Mõõdud:** 4 x 280 cm.

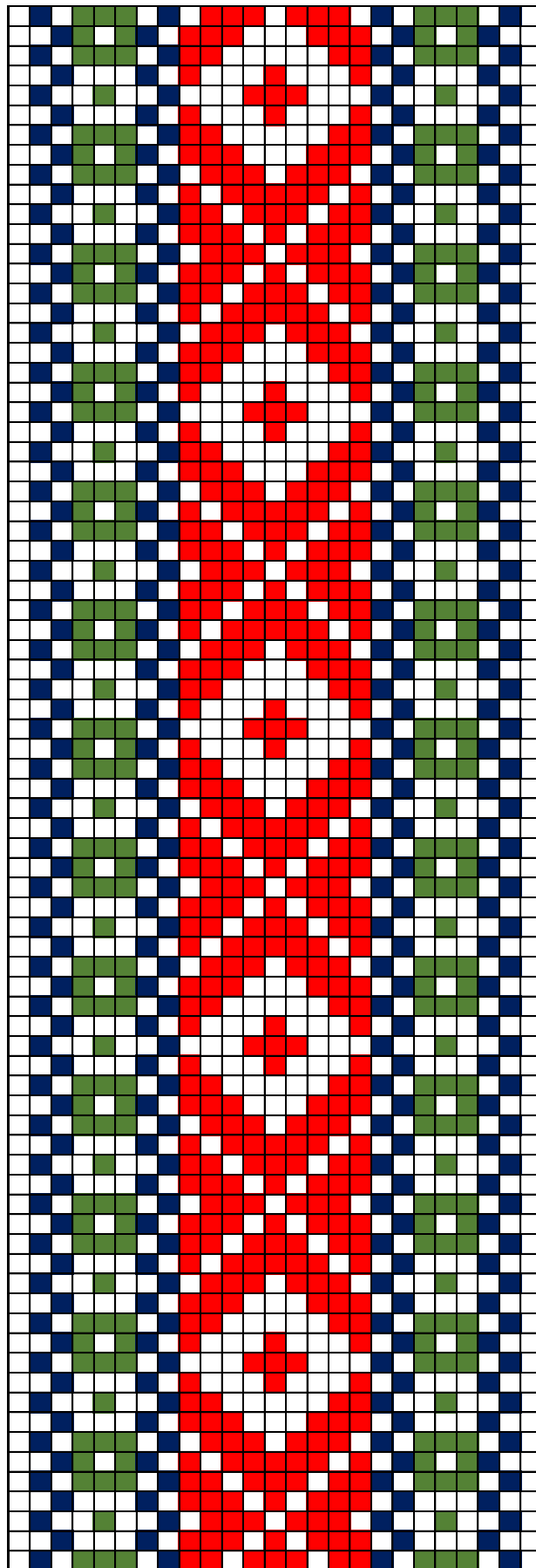

Põlva neiu

### 33. Põlva neiu

- **Materjal:** sinine, roheline ja punane villane lõng. Taustalõimeks pleegitatud linane.
- **Mõõdud:** 3,8 x 280 cm.

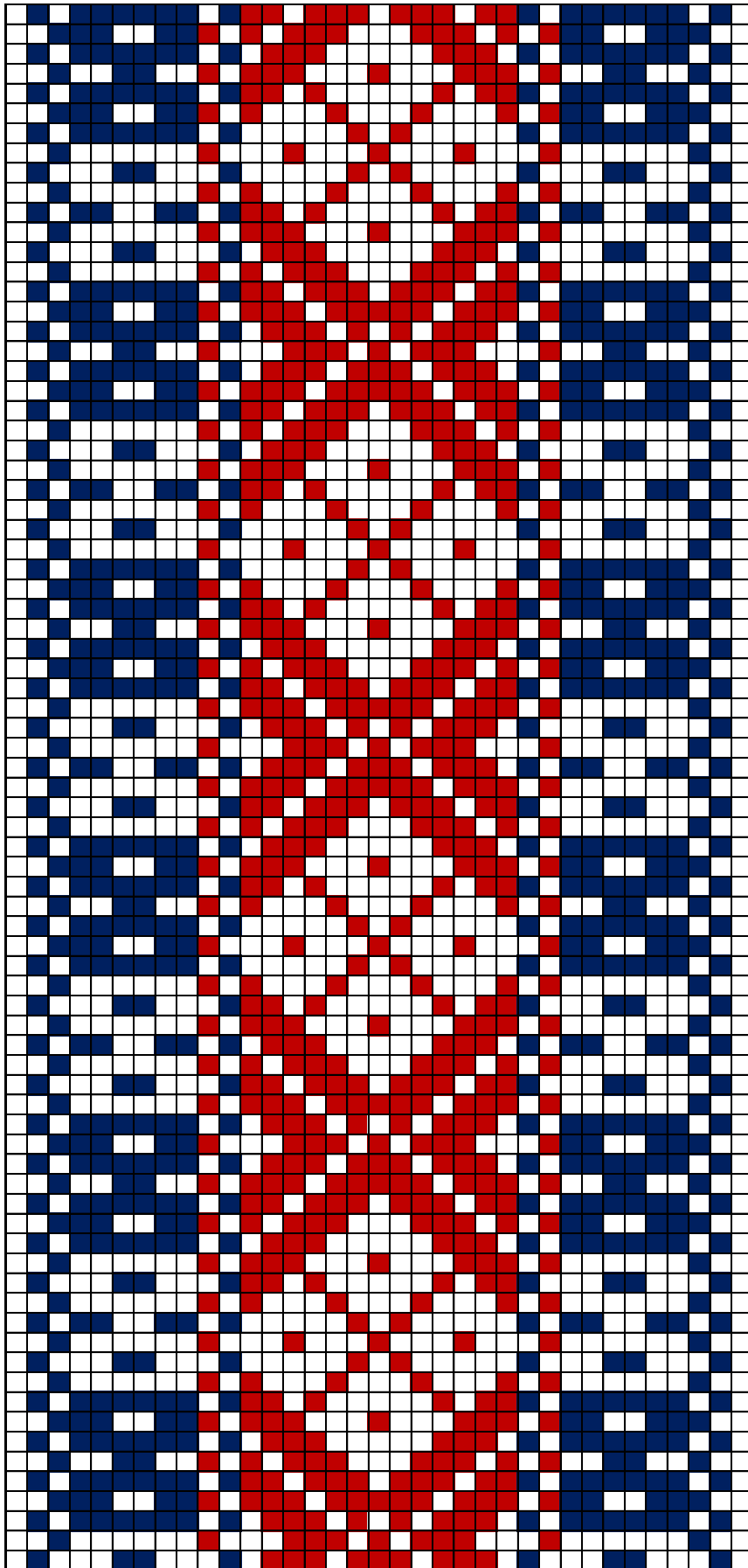

Põlva 7

### 34. Põlva

- **Materjal:** tumesinine ja tumepunane villane lõng. Taustalõimeks pleegitatud linane.
- **Möödud:** 4,3 x 280 cm.

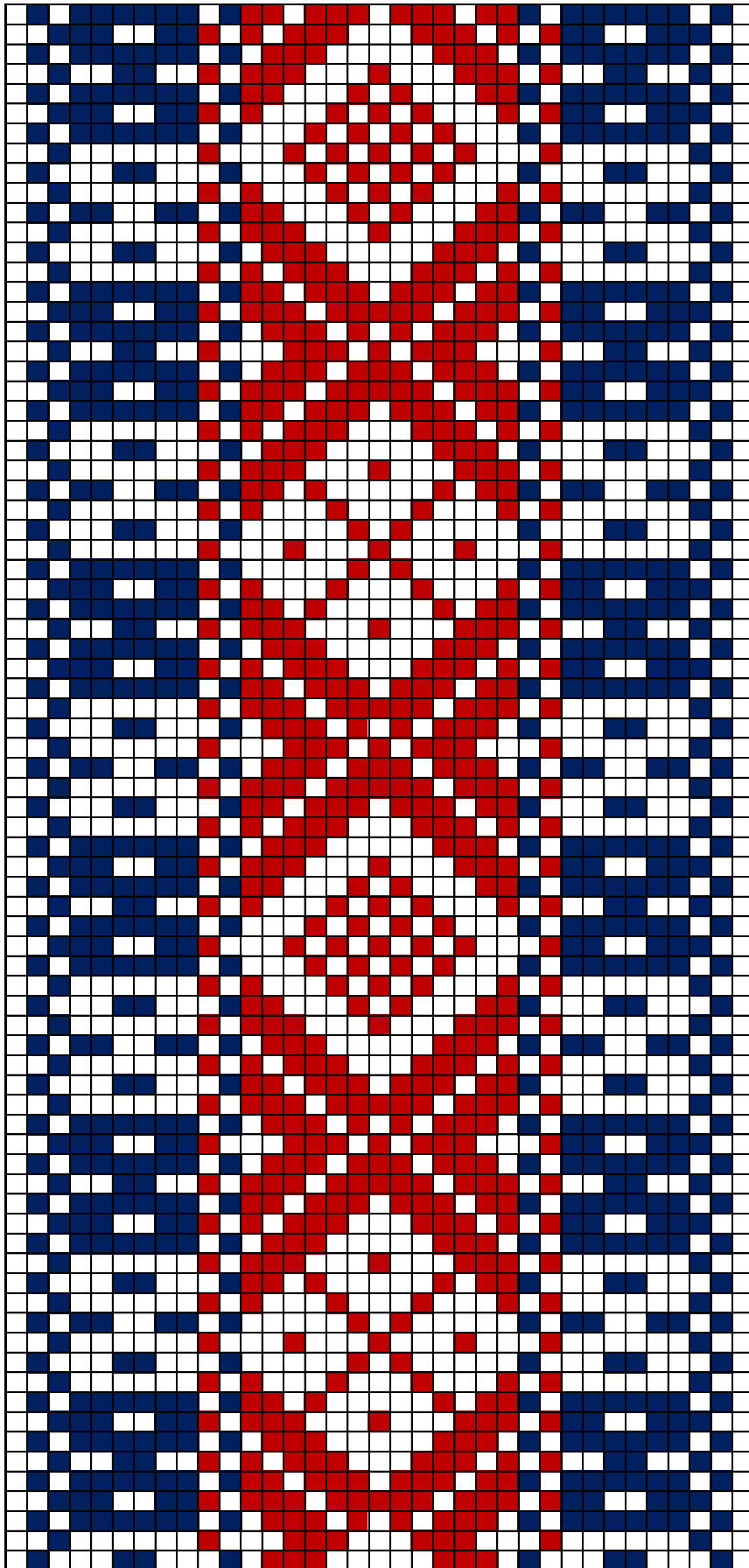

Põlva 8



## 35. Põlva 8

- **Materjal:** tumesinine ja tumepunane villane lõng. Taustalõimeks pleegitatud linane.
- **Möödud:** 4,3 x 280 cm.

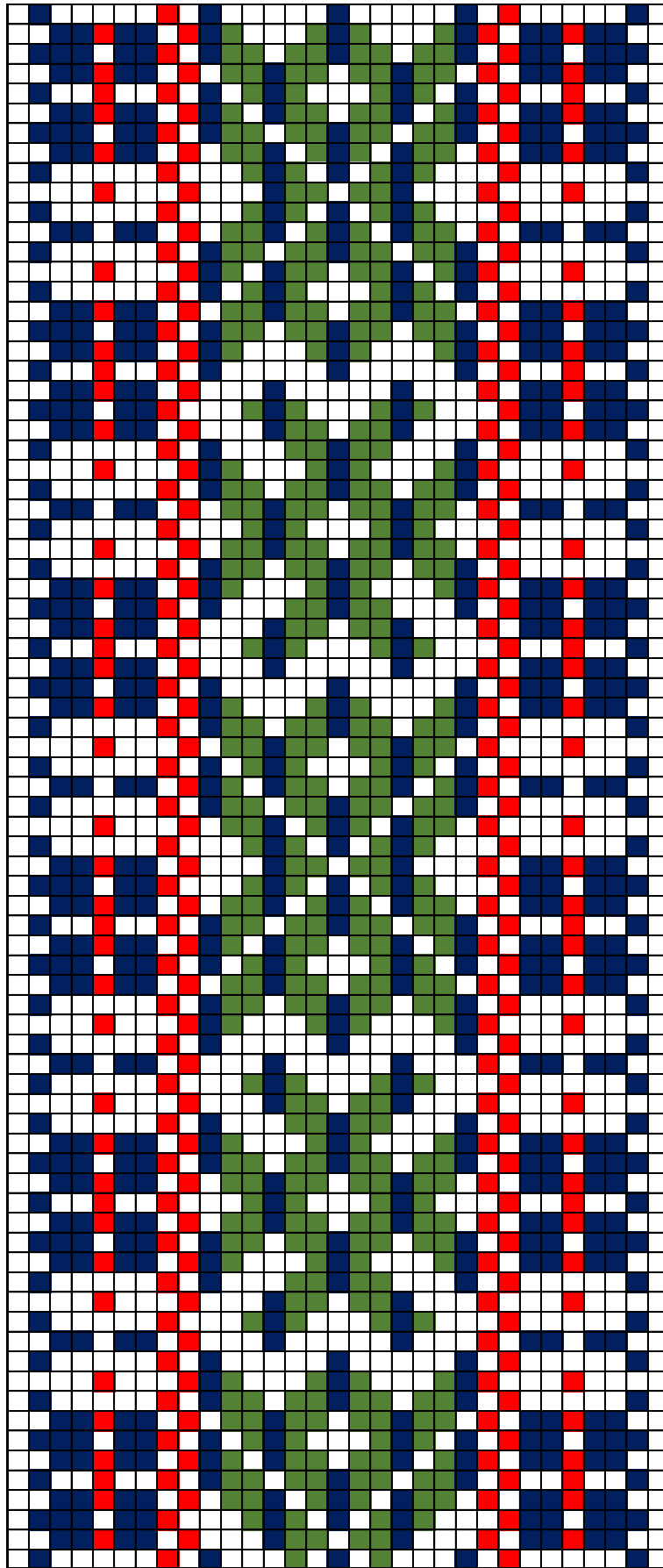

Põlva 9

## 36. Põlva 9

- **Materjal:** tumesinine, roheline ja punane villane lõng. Taustalõimeks pleegitatud linane.
- **Mõõdud:** 3,8 x 280 cm.

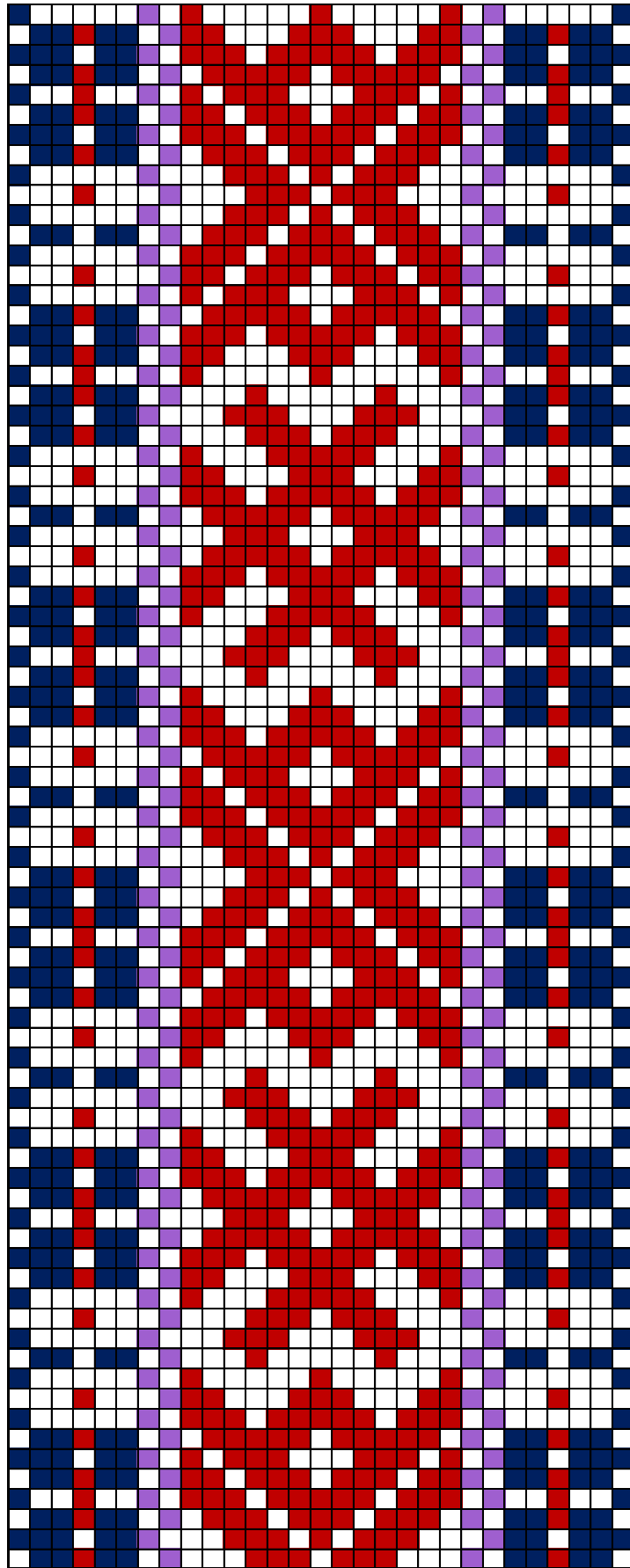

Põlva 10a

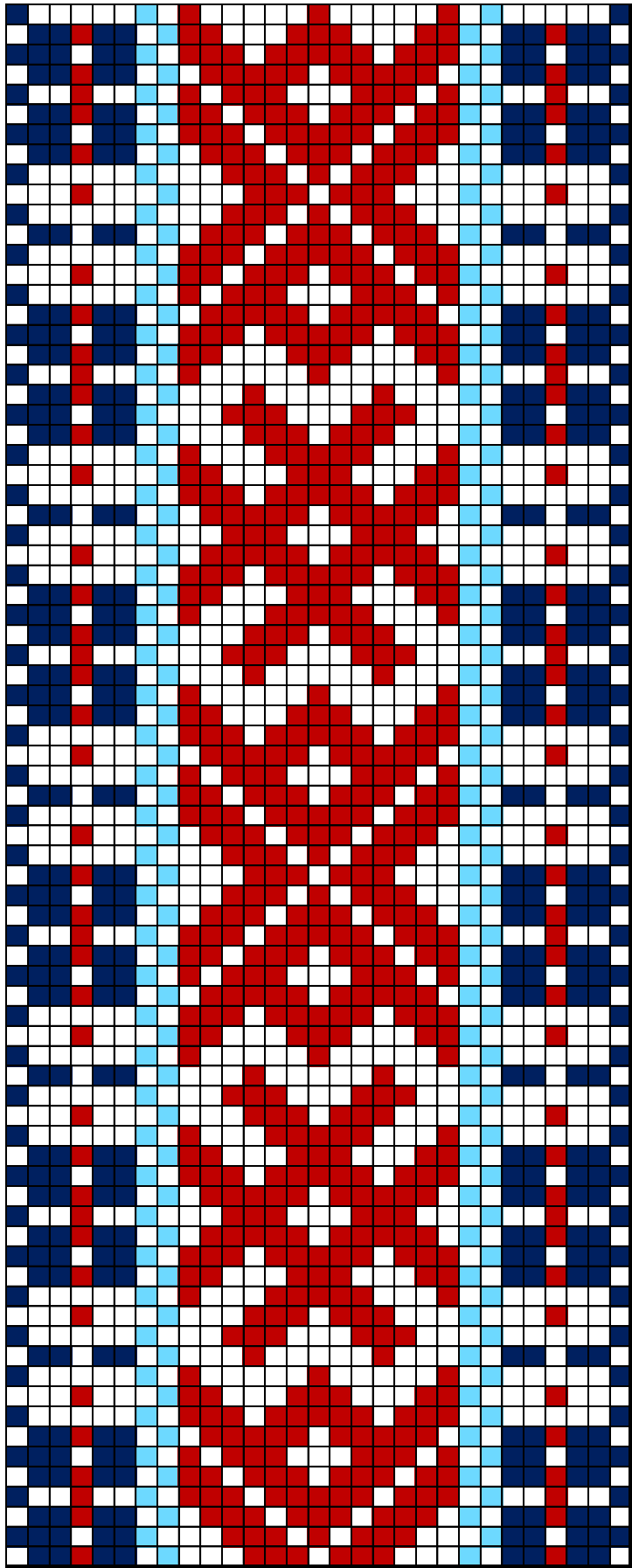

Põlva 10b

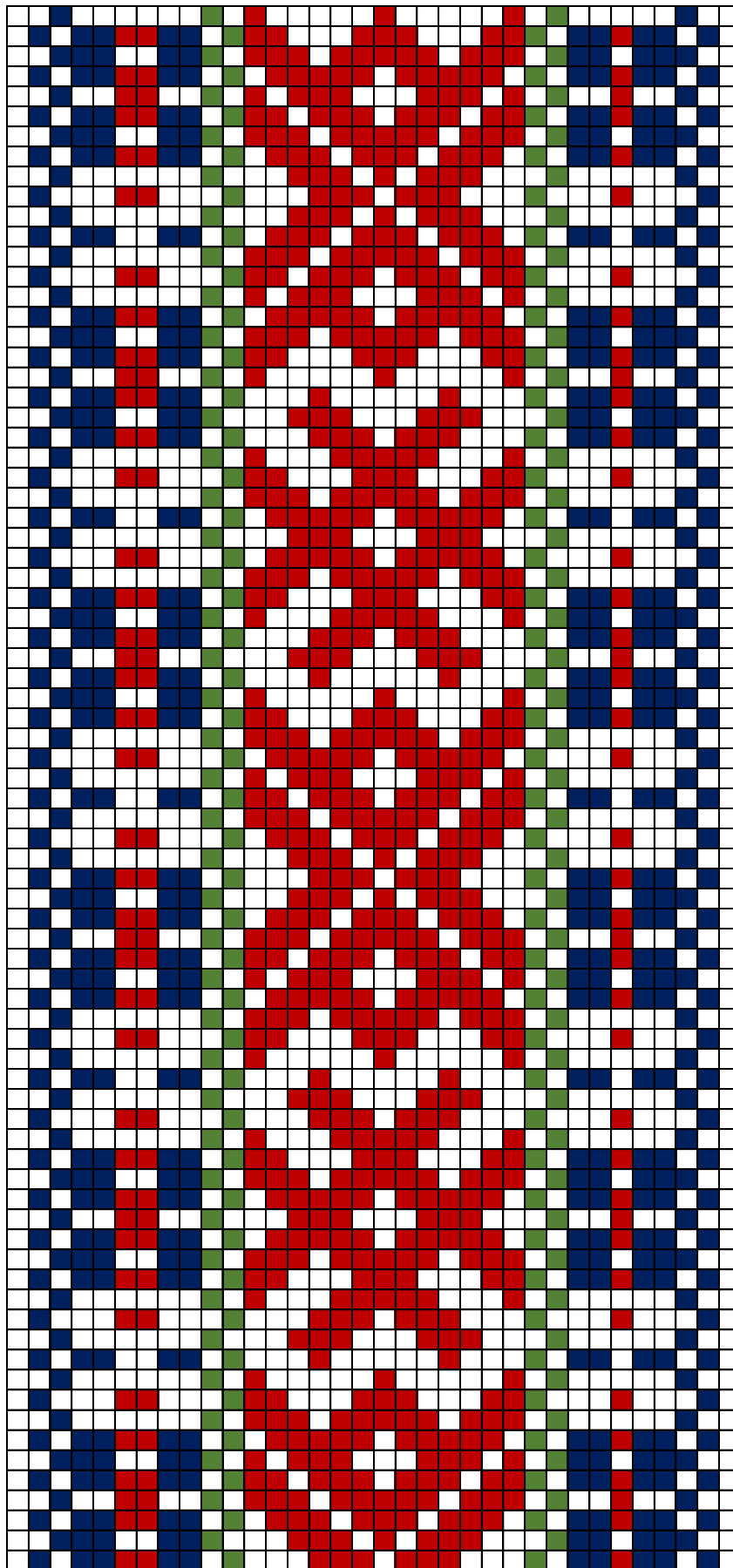

Põlva 10c

### 37.Põlva 10 a, b, c

- **Materjal:** tumesinine, lilla/ või hele meresinine/ või roheline ja tumepunane villane lõng. Taustalõimeks pleegitatud linane.
- **Mõõdud:** 4 x 280 cm.

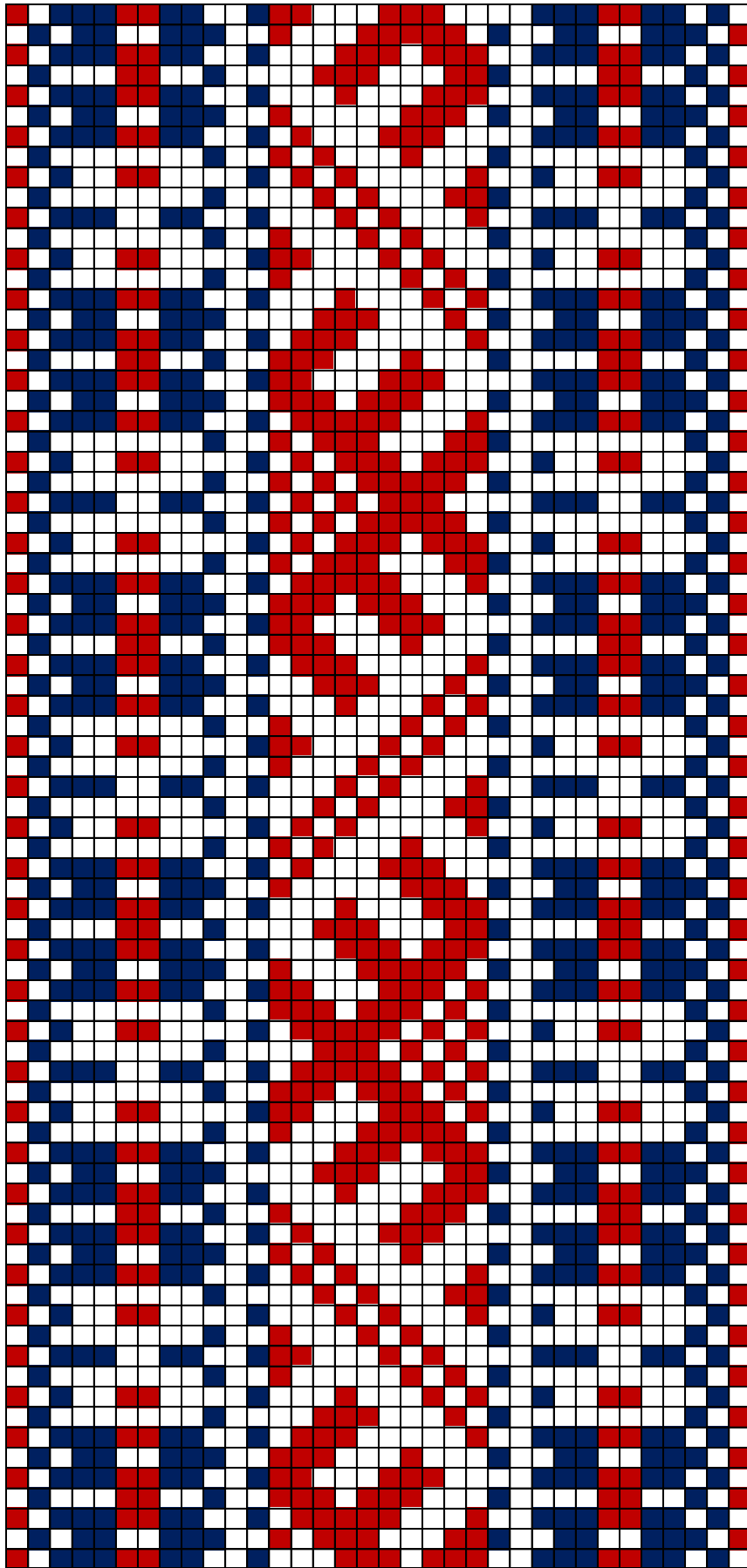

Põlva 11



## 38.Põlva 11

- **Materjal:** tumesinine ja tumepunane villane lõng. Taustalõimeks pleegitatud linane.
- **Möödud:** 4 x 280 cm.

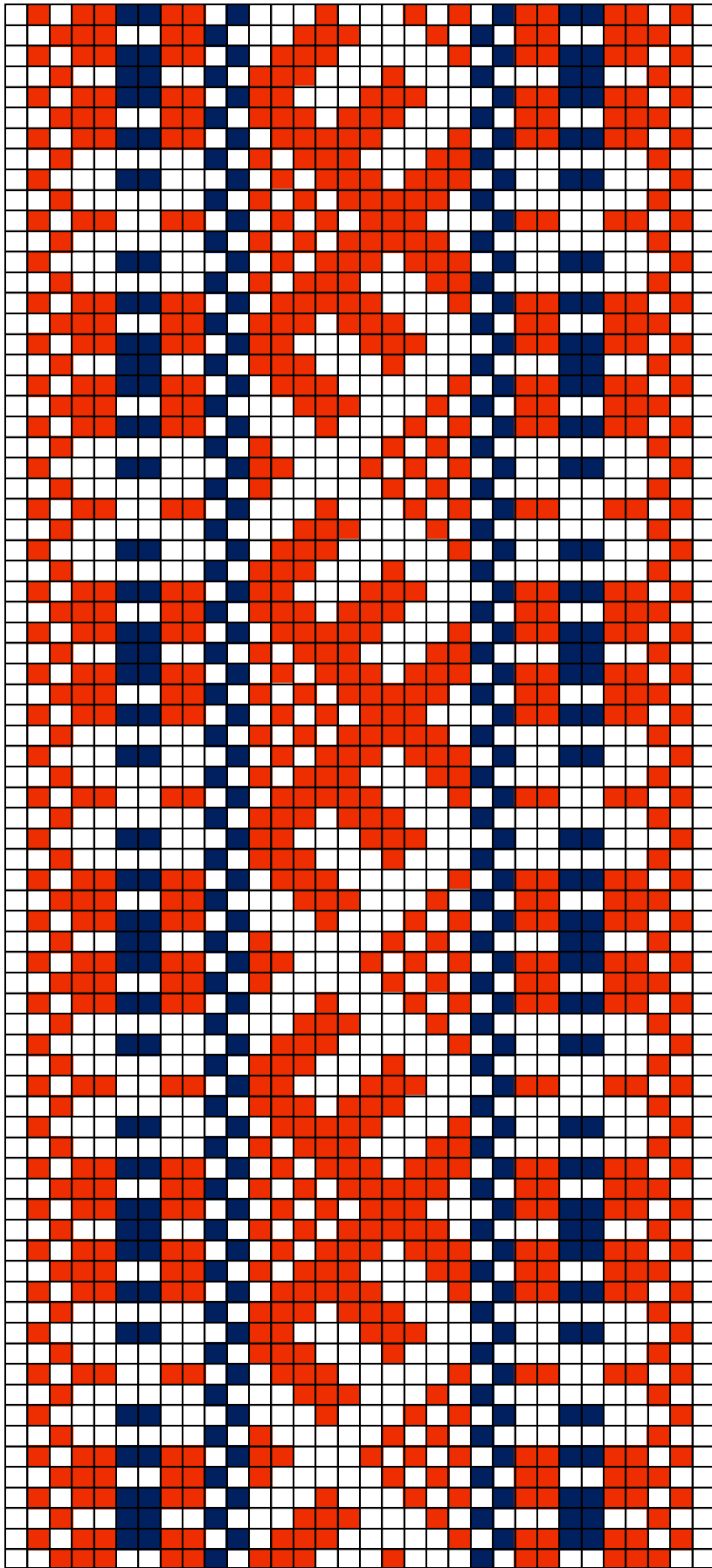

Põlva 12

### 39. Põlva 12

- **Materjal:** tumesinine ja oranžikas punane villane lõng. Taustalõimeks pleegitatud linane.
- **Mõõdud:** 4 x 280 cm.

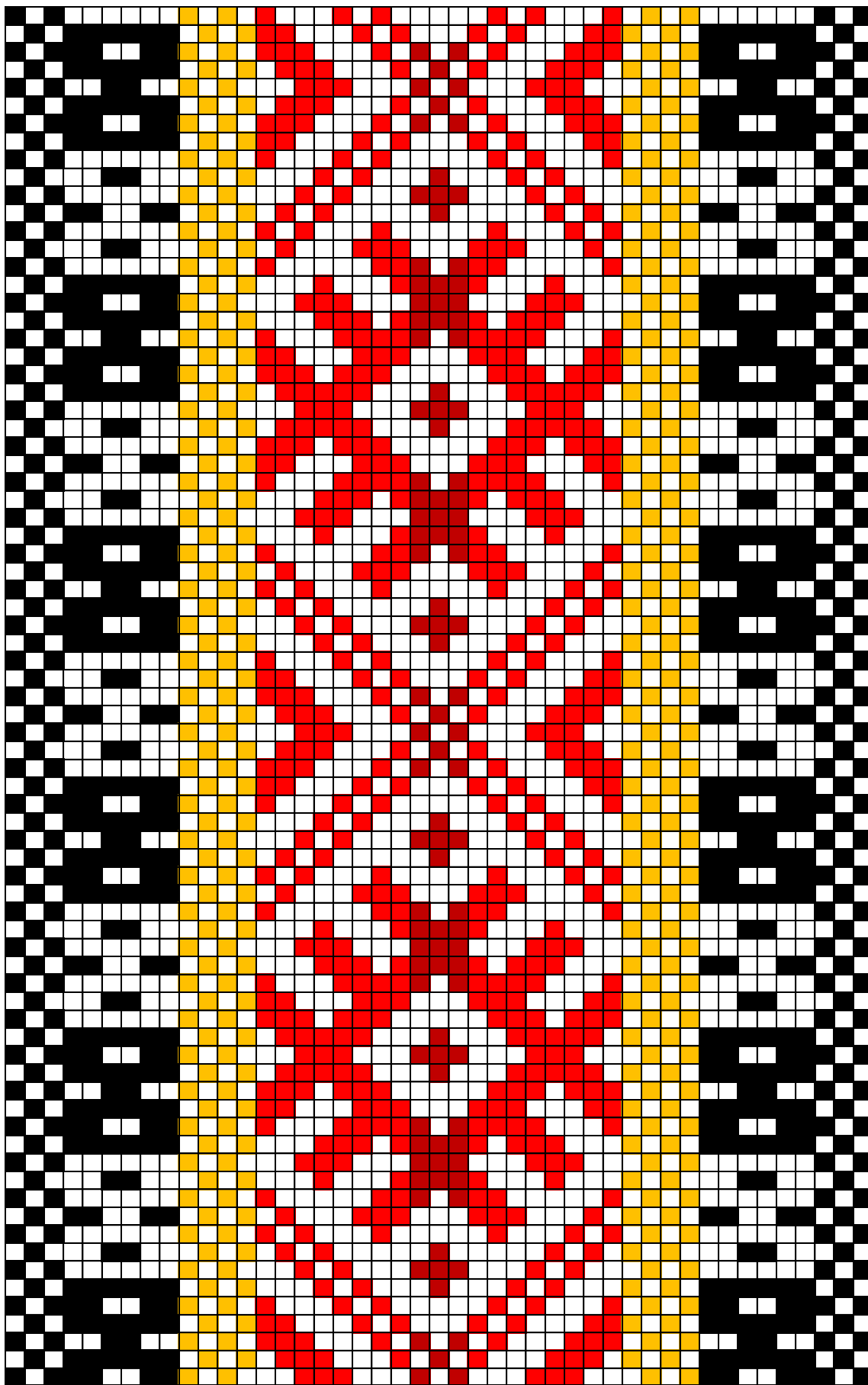

Põlva 13

## 40.Põlva 13

- **Materjal:** must, kollane, punane ja tumepunane villane lõng.  
Taustalõimeks pleegitatud linane.
- **Möödud:** 5 x 290 cm.

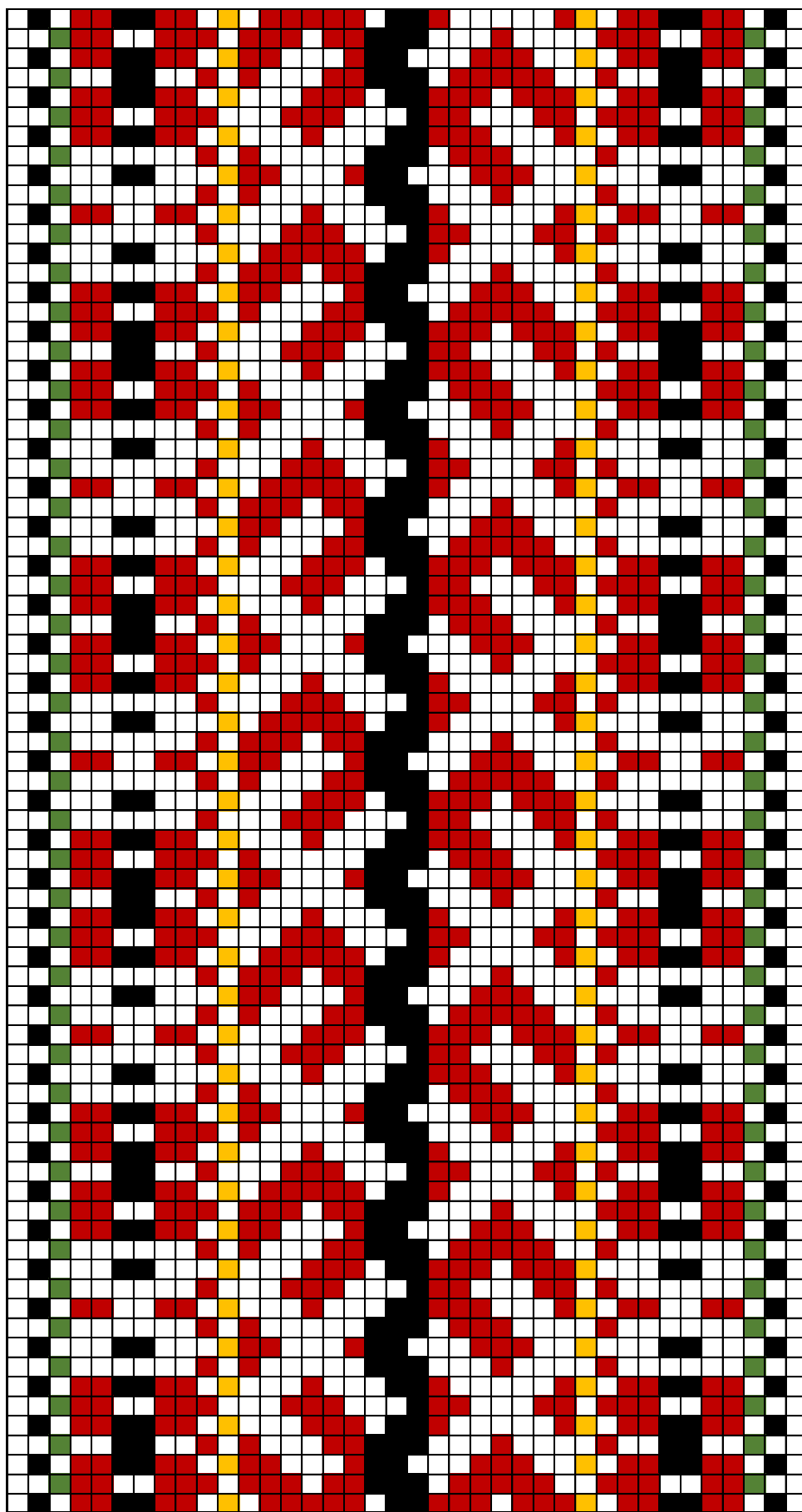

Põlva 14

## 41. Põlva 14

- **Materjal:** must, kollane, roheline ja tumepunane villane lõng.  
Taustalõimeks pleegitatud linane.
- **Möödud:** 5 x 290 cm.

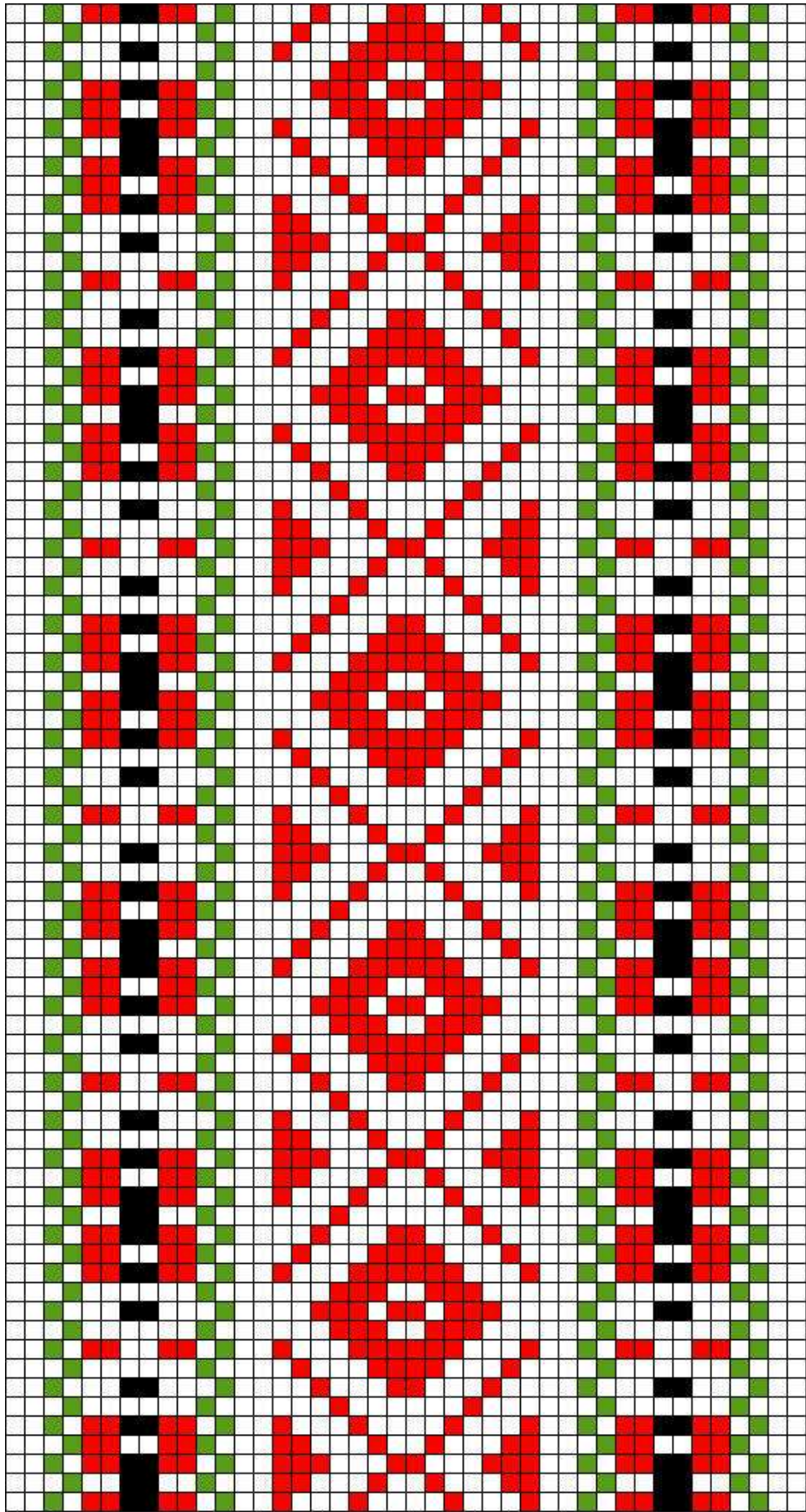

Räpina ERM A 236:12



## 42. Rápina ERM A 236:12

- **Materjal:** punane, must ja roheline villane lõng. Taustalõimeks pleegitatud linane.
- **Mõõdud:** 4 x 150 cm, narmad 16 cm.
- **Kirjeldus:** Rápina khk, Toolamaa vald, Võuküla. Valmistatud 1930.aastatel, muuseumile kinkis Jaan Sell.

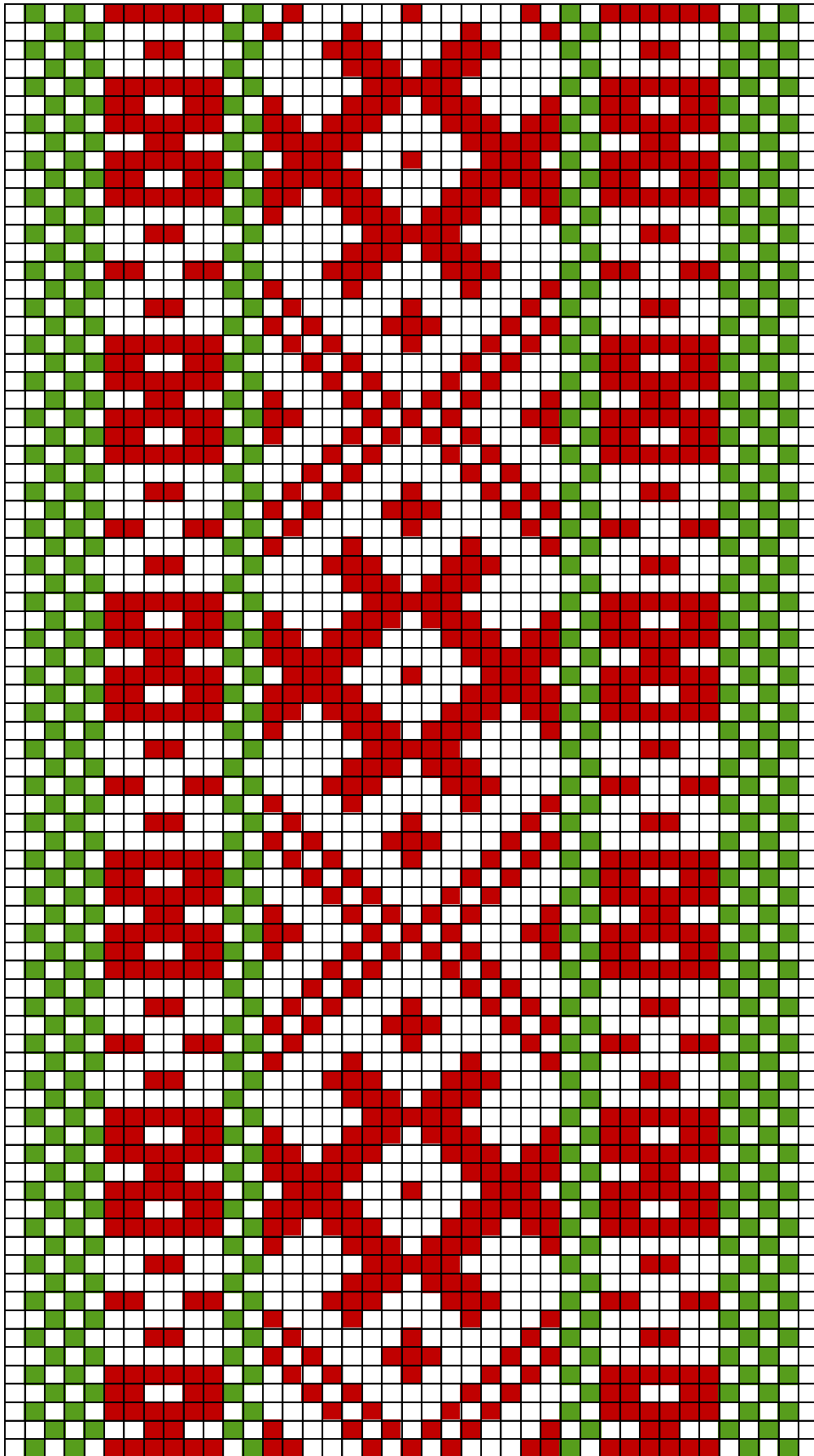

Räpina 1a

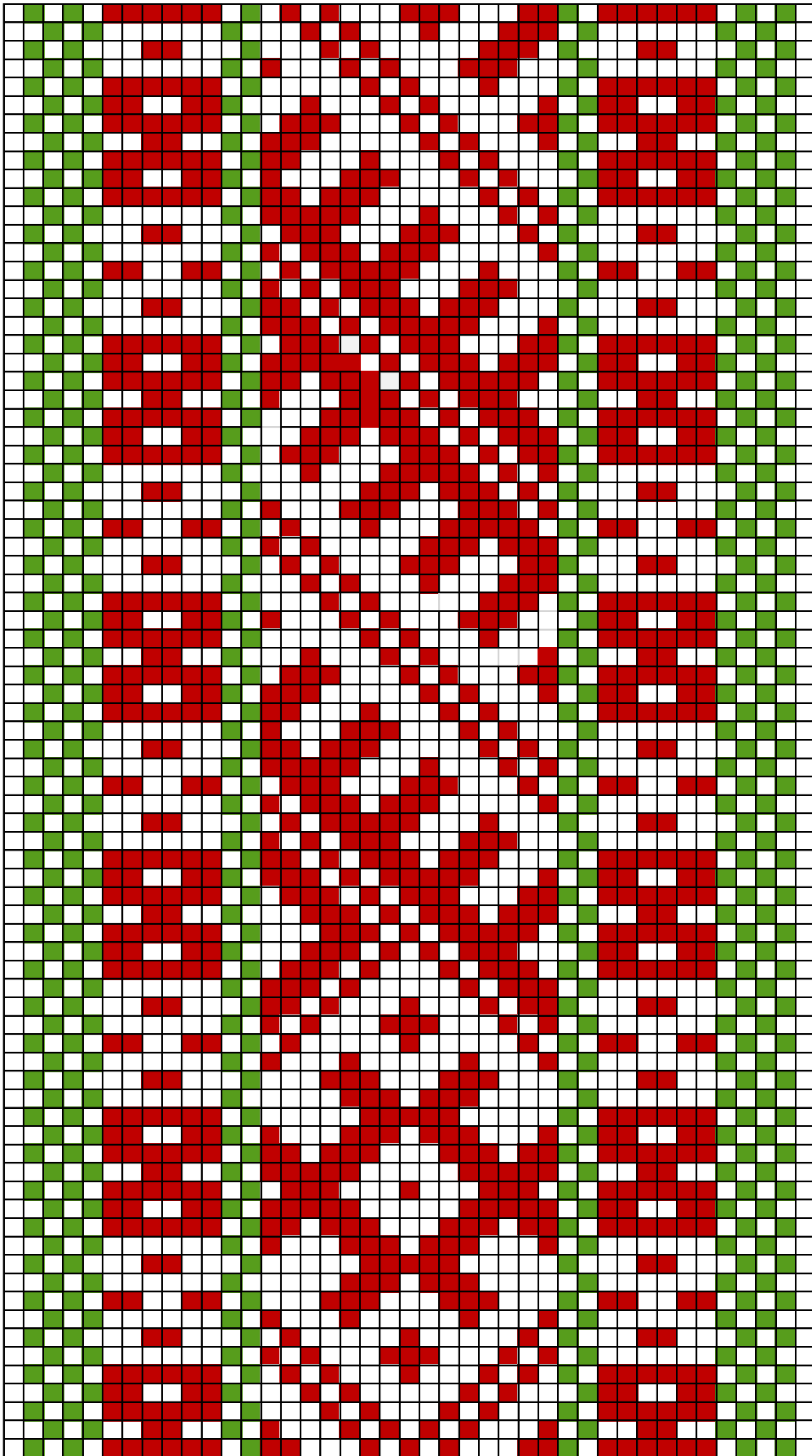

Räpina 1b

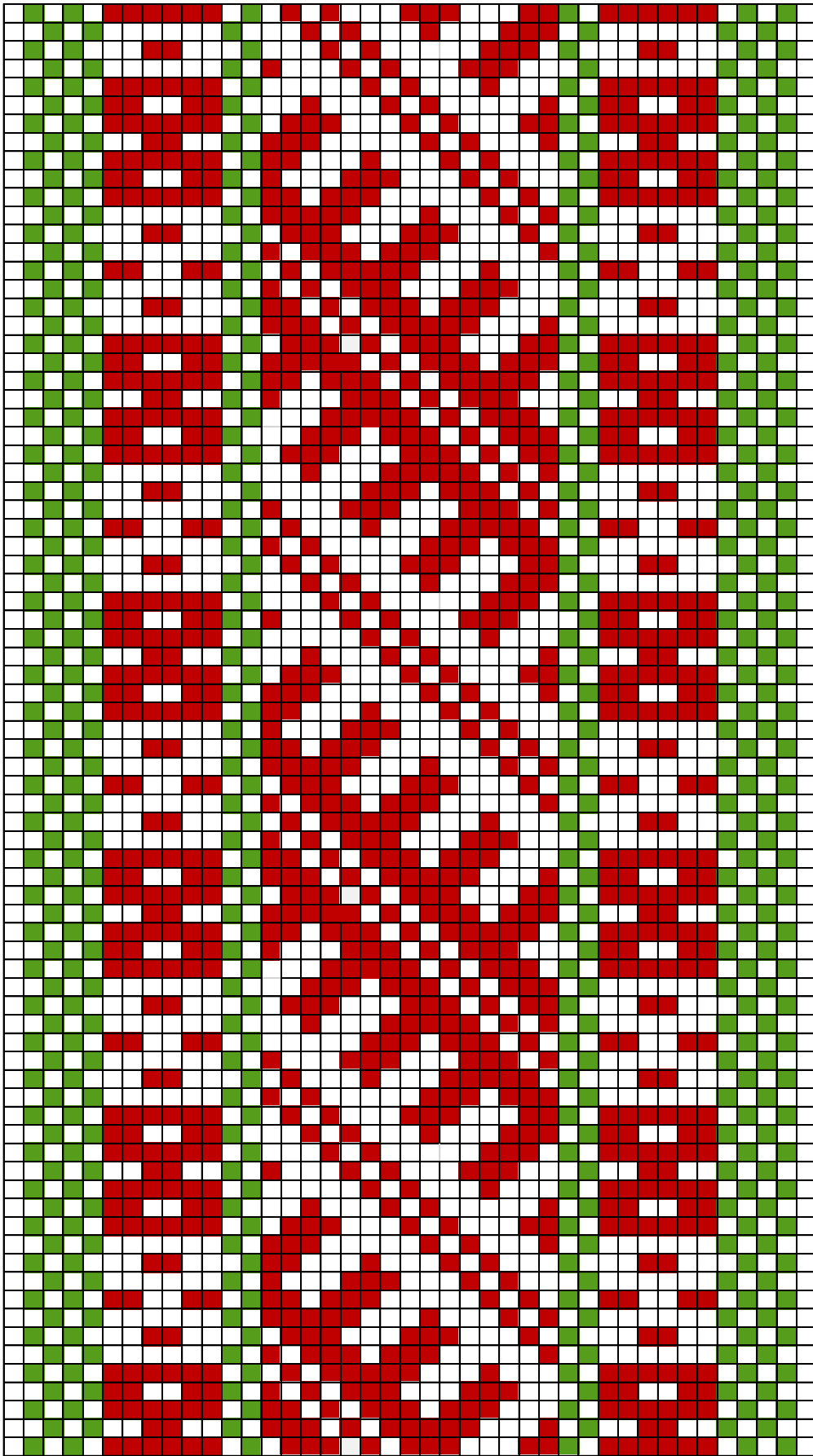

Räpina 1 c

### 43. Rápina 1a, b, c

- **Materjal:** punane ja roheline villane lõng. Taustalõimeks pleegitatud linane.
- **Mõõdud:** 4 x 200 cm.
- **Kirjeldus:** Kahe otsaga vöö.

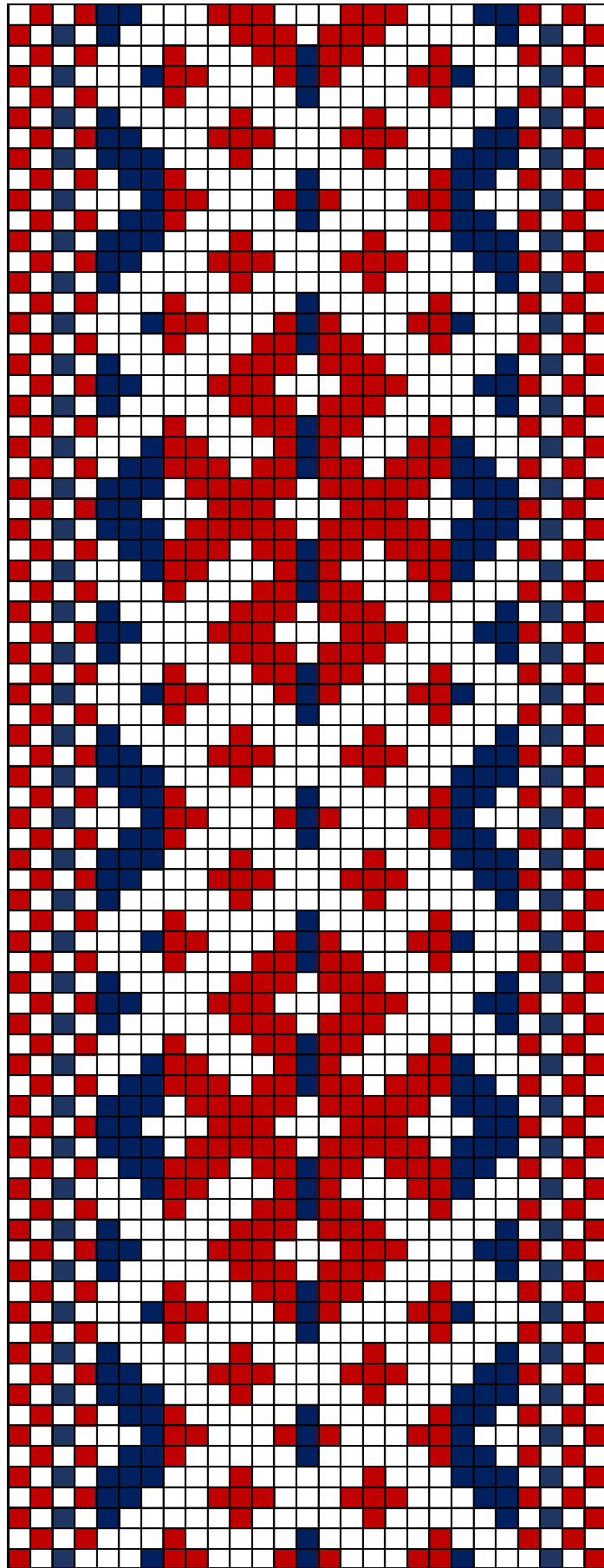

Räpina 2

#### 44. Rápina 2

- **Materjal:** tumesinine ja punakaspruun villane lõng. Taustalõimeks pleegitatud linane.
- **Möödud:** 4 x 280 cm.

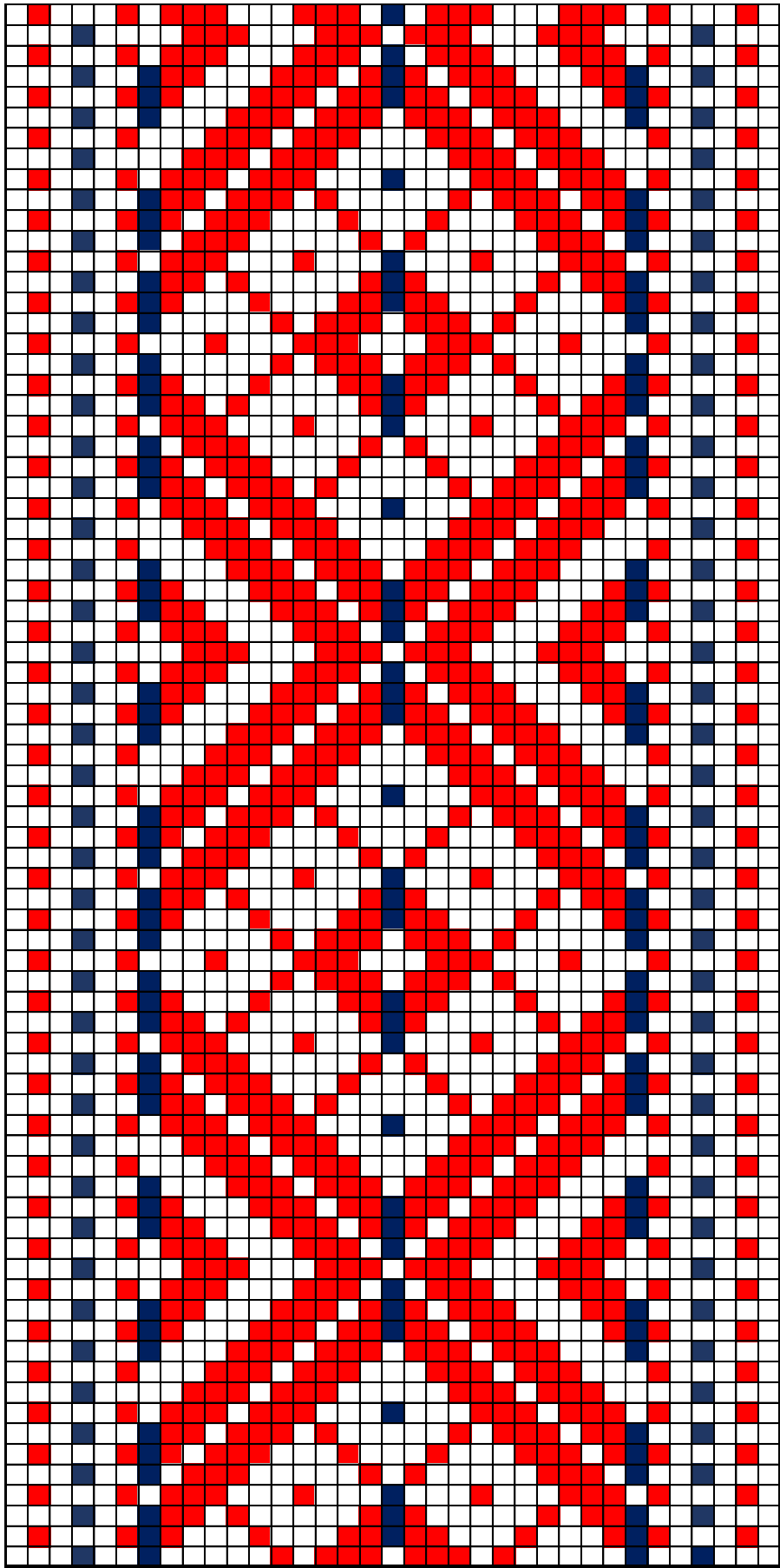

Räpina 3



### 45. Rápina 3

- **Materjal:** tumesinine ja punane villane lõng. Taustalõimeks pleegitatud linane.
- **Möödud:** 4,5 x 280 cm.

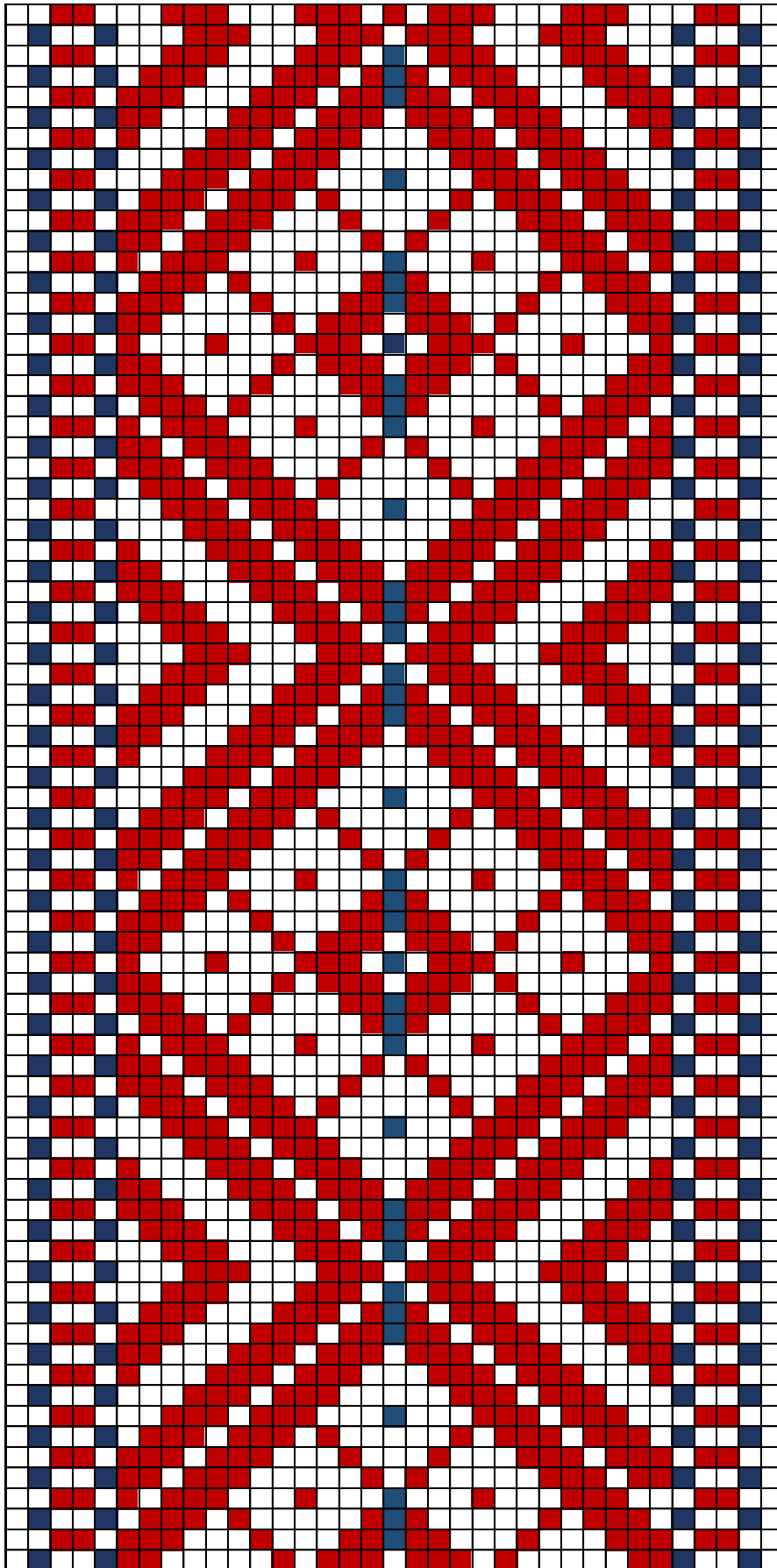

Räpina 4

#### 46. Rápina 4

- **Materjal:** tumesinine ja tumepunane villane lõng. Taustalõimeks pleegitatud linane.
- **Möödud:** 4,5 x 280 cm.

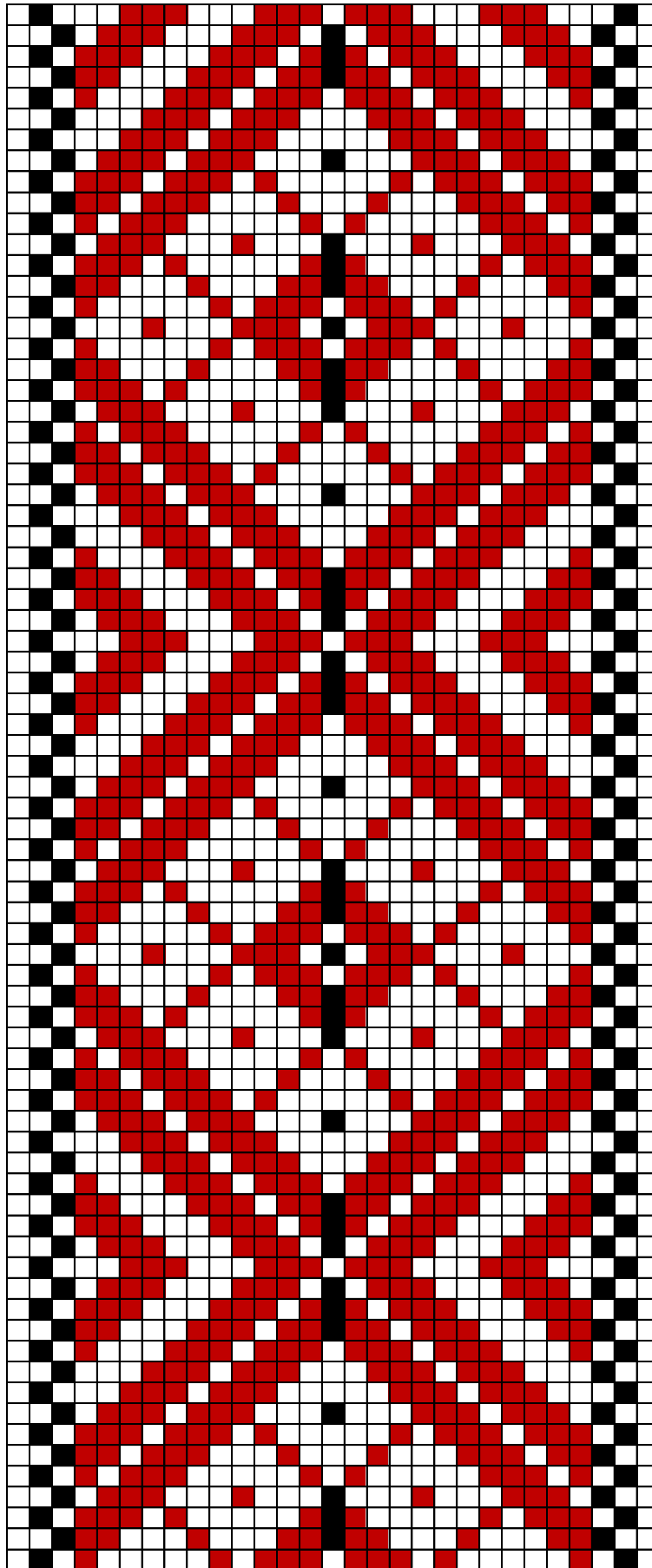

Räpina 5

## 47. Rápina 5

- **Materjal:** must ja tumepunane villane lõng. Taustalõimeks pleegitatud linane.
- **Möödud:** 4,2 x 280 cm.

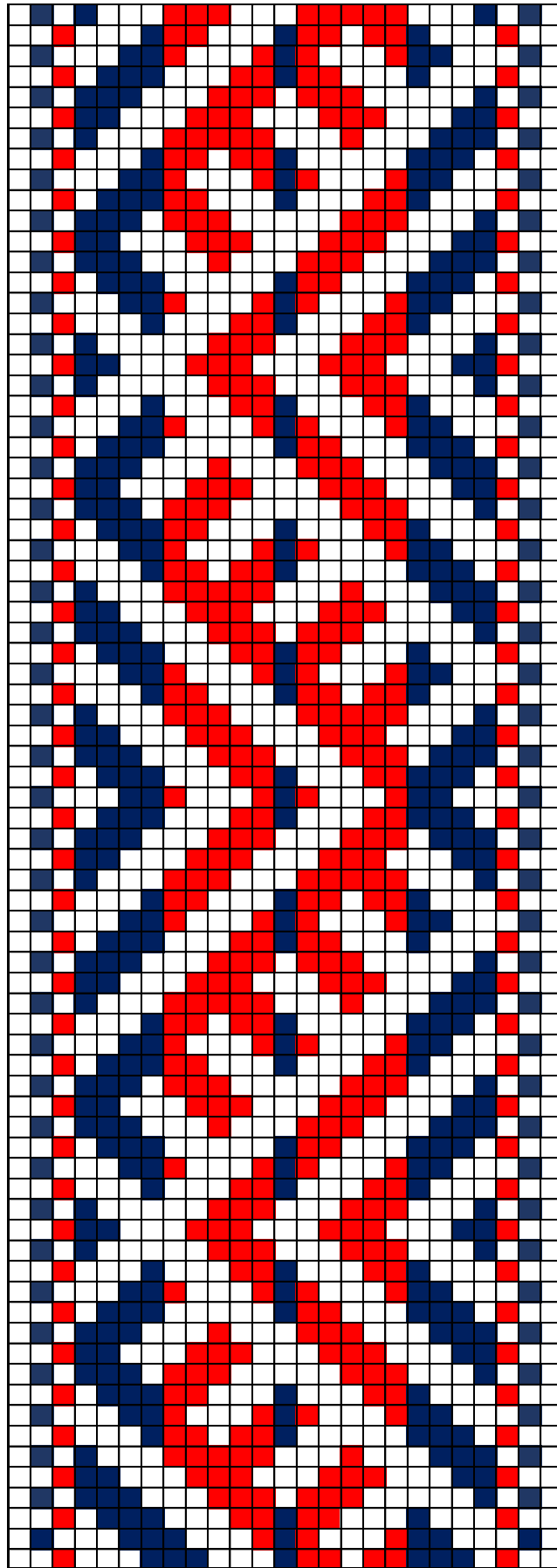

Räpina 6

## 48. Rápina 6

- **Materjal:** punane ja tumesinine villane lõng. Taustalõimeks pleegitatud linane.
- **Möödud:** 4 x 280 cm.

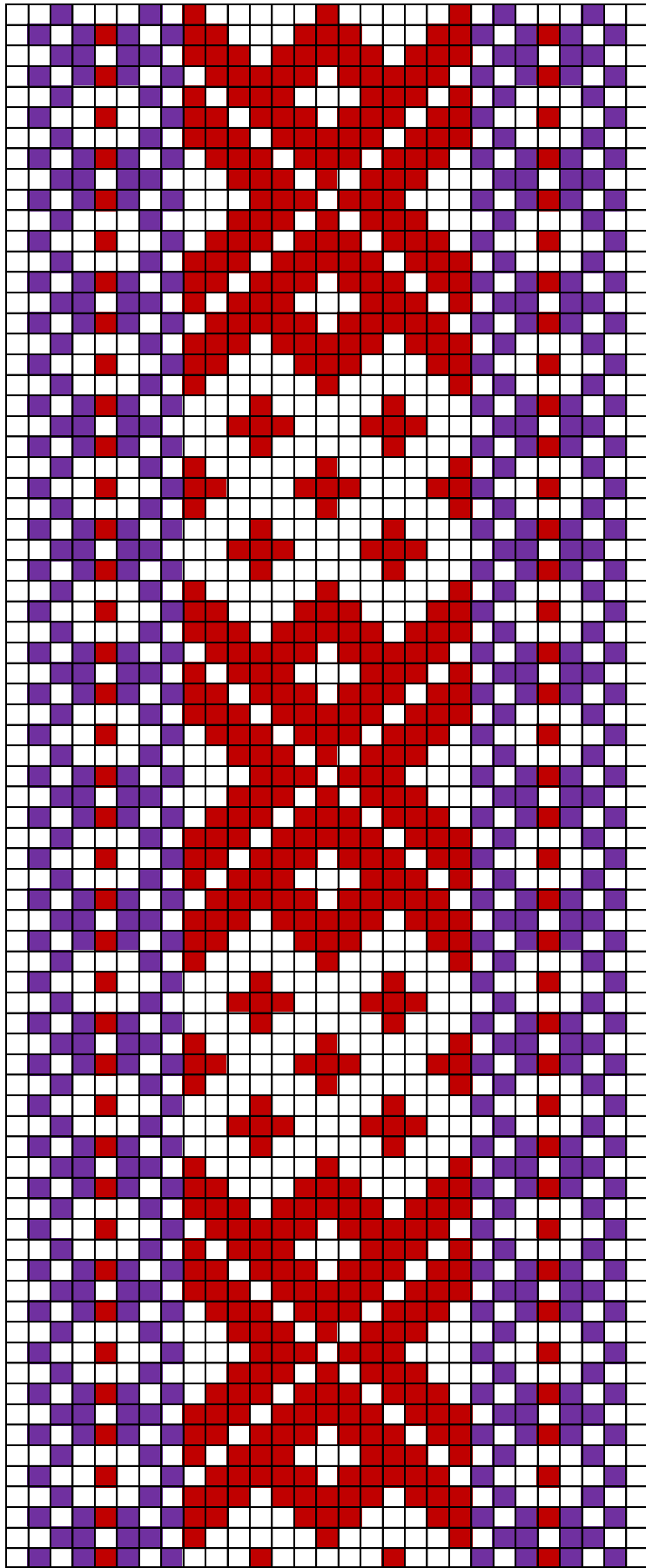

Räpina 7



## 49. Rápina 7

- **Materjal:** tumepunane ja lilla villane lõng. Taustalõimeks pleegitatud linane.
- **Möödud:** 4,2 x 280 cm.