

VÄNDRA KIRIVÖÖD

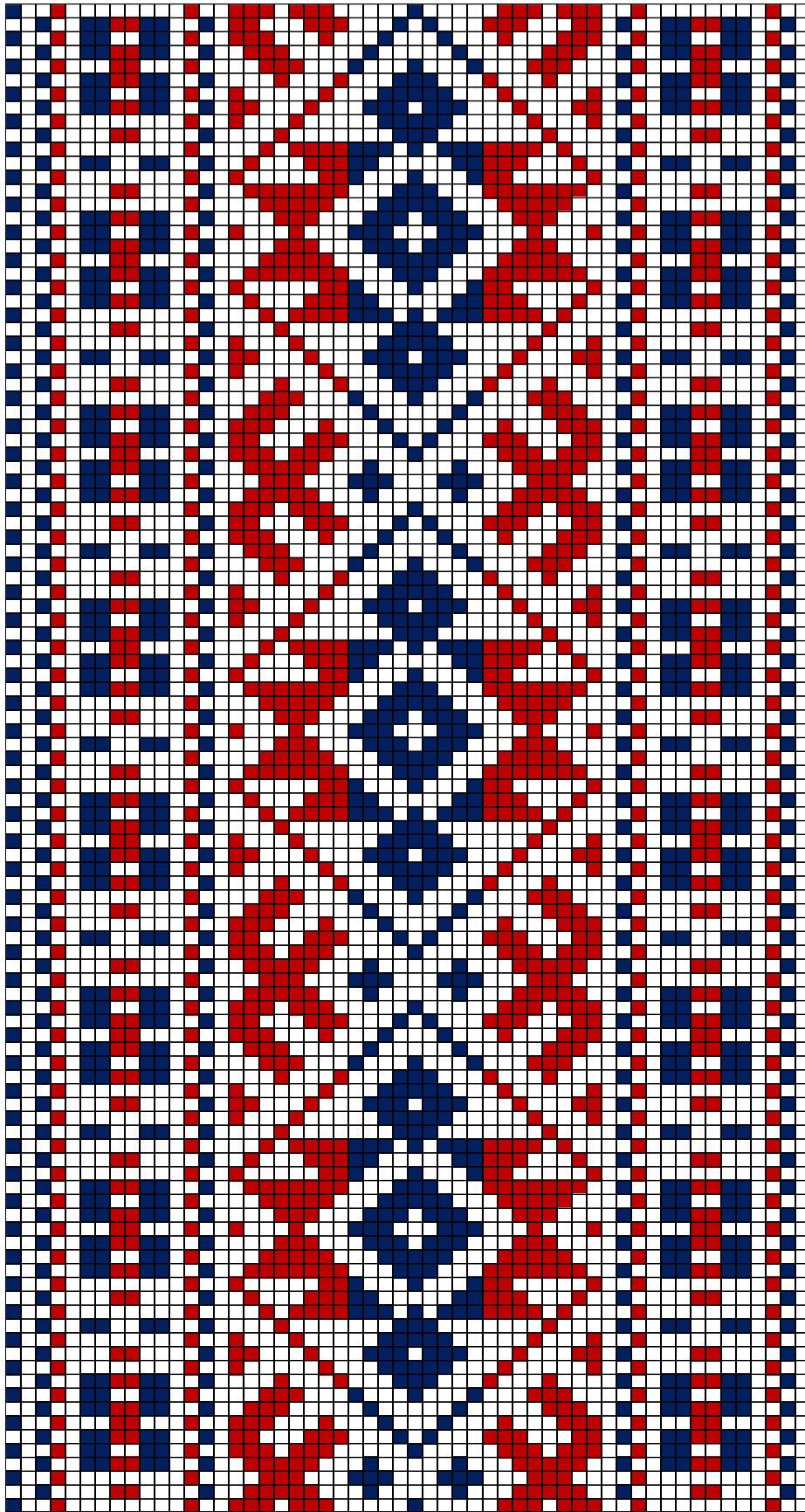



Vändra ERM A 564:1929

1. Vändra ERM A 564:1929

- **Materjal:** potisiinine ja roostepunane villane lõng, taustalõim linane.
- **Möödud:** 5,5 x 293 cm, narmad 14,5 cm.
- **Kirjeldus:** vald Vana-Vändra, talu Naissaare (1859), kasutaja/omanik: Tetsmann, Madli (1819-1909). Legend - "Seda vööd olevat kandnud ka mehed ülerõivaste peal, naiste vööd olnud kitsamad."
- **Rakendus:**

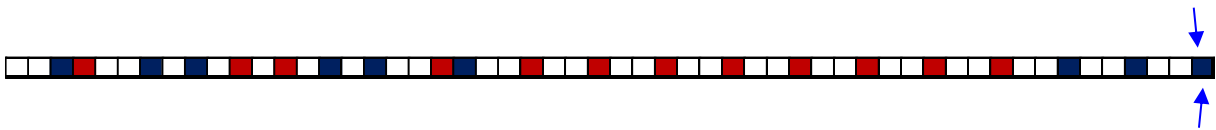

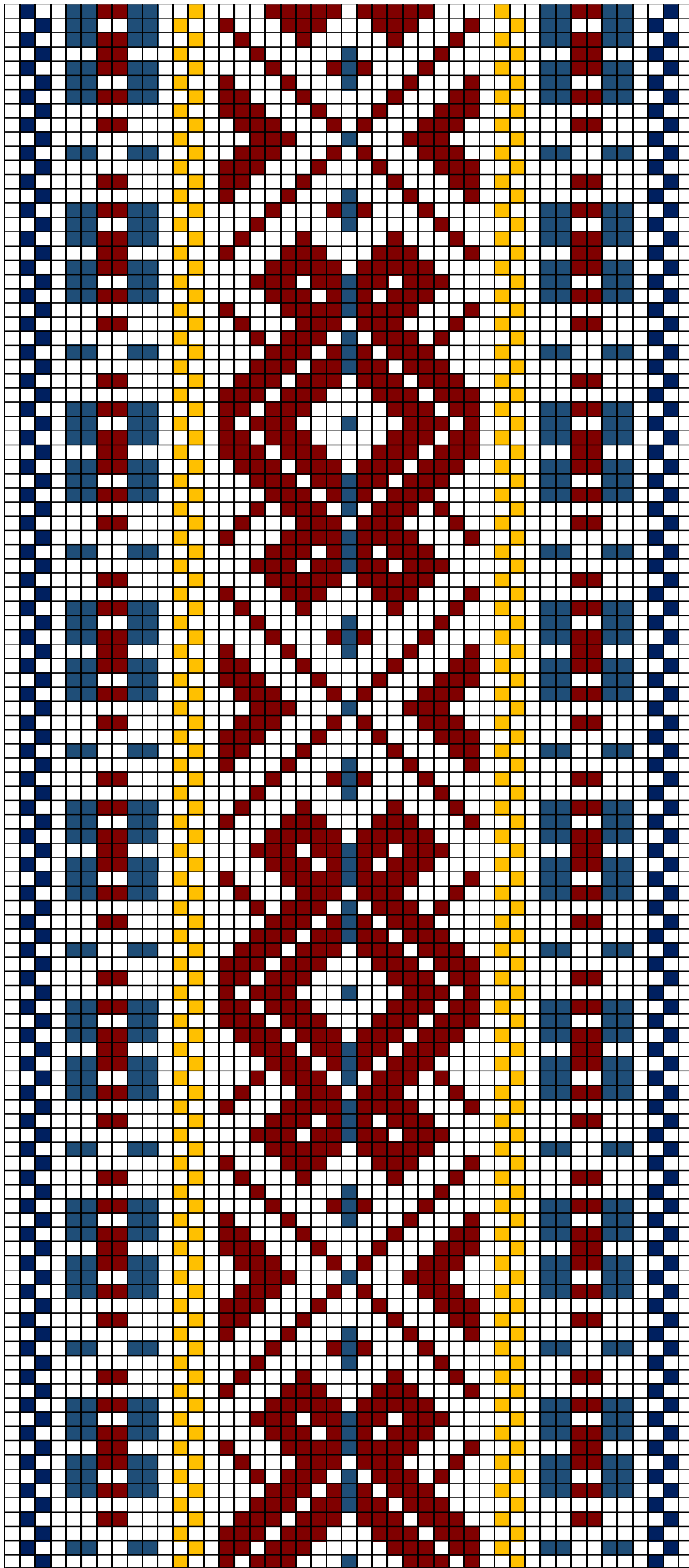

Vändra CRJM PK TR IV 4153 Aj 1058

2. Väandra CRJM PK TR IV 4153 Aj 1058

- **Materjal:** potisiinine, kollane ja punakaspruun villane lõng, taustalõim linane.
- **Möödud:** 4 x 252 cm.
- **Kirjeldus:** Eeskuju ERM 8438. Kudus: Talistu, Piret.
- **Rakendus:**

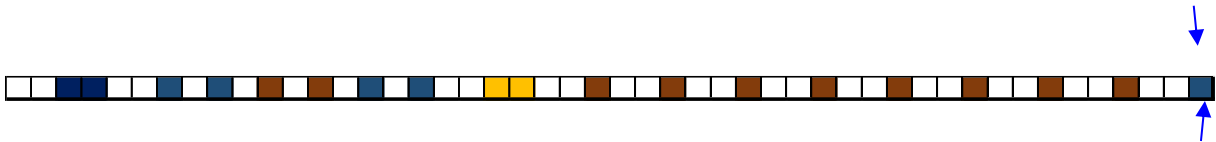

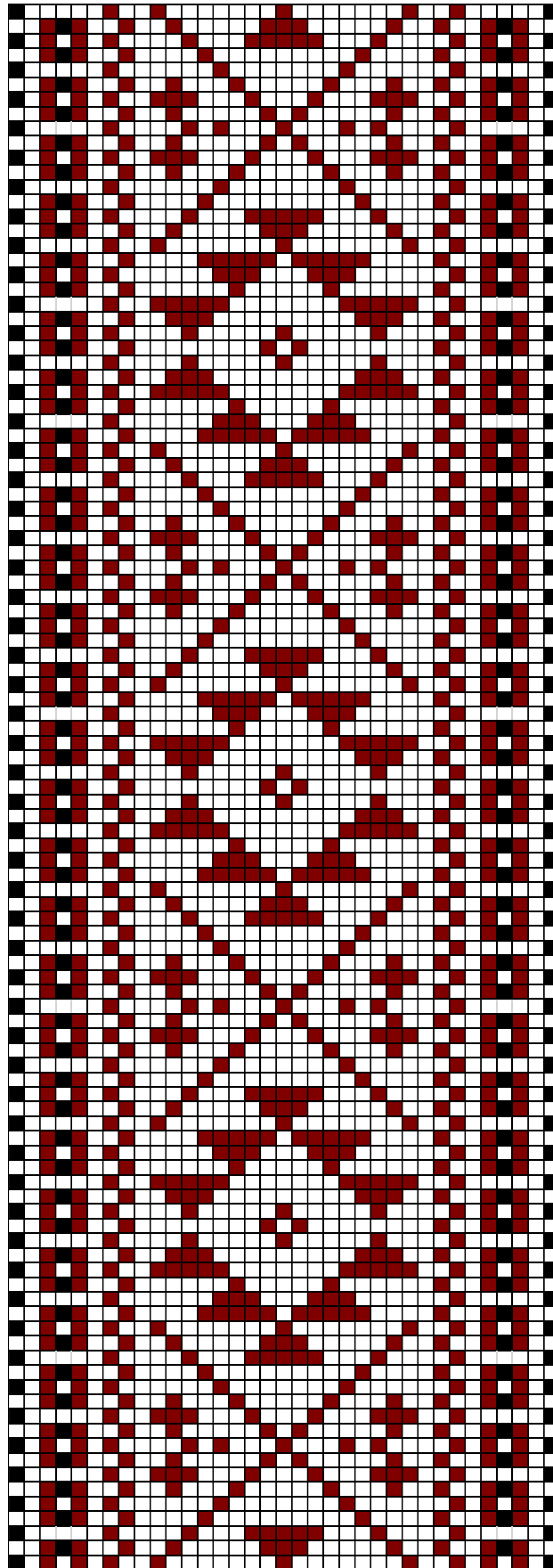

Vändra CRJM PK TR IV 4157 Aj 1062

3. Väandra CRJM PK TR IV 4157 Aj 1062

- **Materjal:** Must ja tumepunane villane lõng, taustalõim linane.
- **Mõõdud:** 2,9 x 222 cm.
- **Kirjeldus:** Väandra. Eeskuju ERM 10961, kodus Margot Marks.
- **Rakendus:**

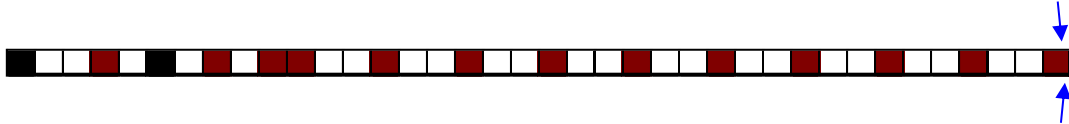

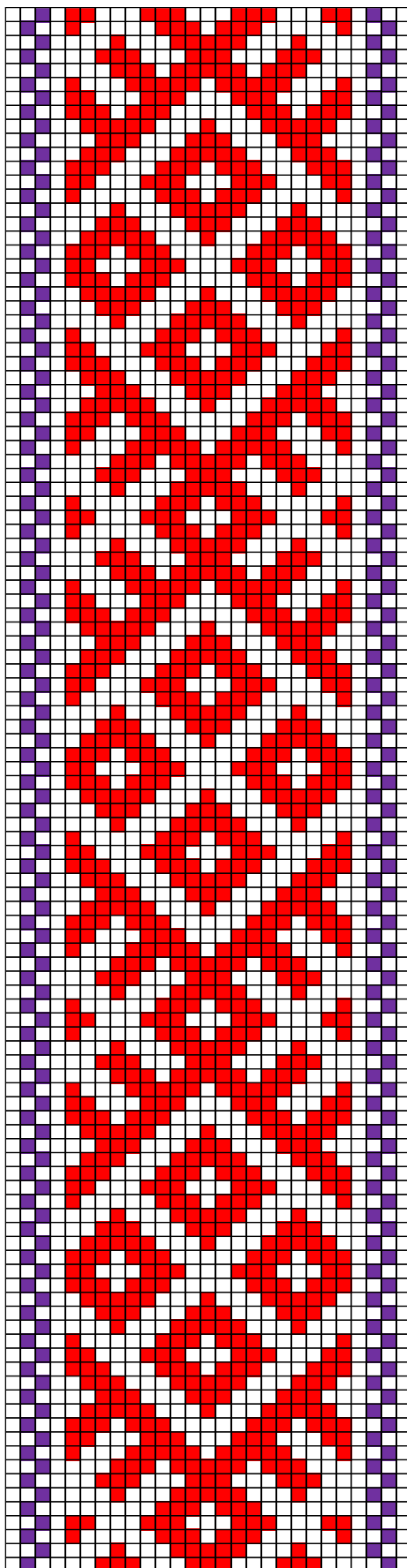

Vändra ERM 8389

4. Väandra ERM 8389

- **Materjal:** Lilla ja punane villane lõng, taustalõim linane.
- **Mõõdud:** 2,5 x 235 cm. Narmad 12 cm.
- **Kirjeldus:** Valminud 1872.a. Väandra, vald Käru, koguja: Nirk, Hans, üleandja: Linde, Juuli
- **Rakendus:**

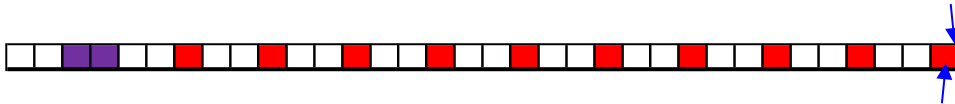

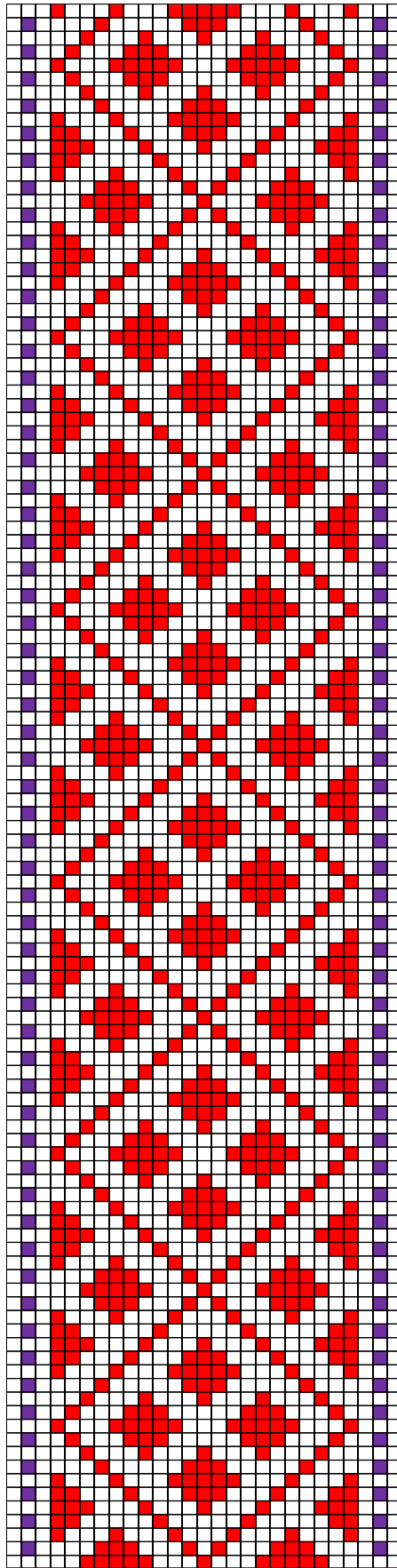

Vändra ERM 8391

5. Väandra ERM 8391

- **Materjal:** Lilla ja punane villane lõng, taustalõim linane.
- **Mõõdud:** 2,7 x 225 cm. Narmad 11,5 cm.
- **Kirjeldus:** Väandra, vald Käru, koguja: Nirk, Hans.
- **Rakendus:**

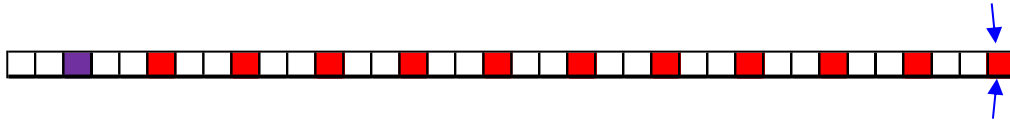

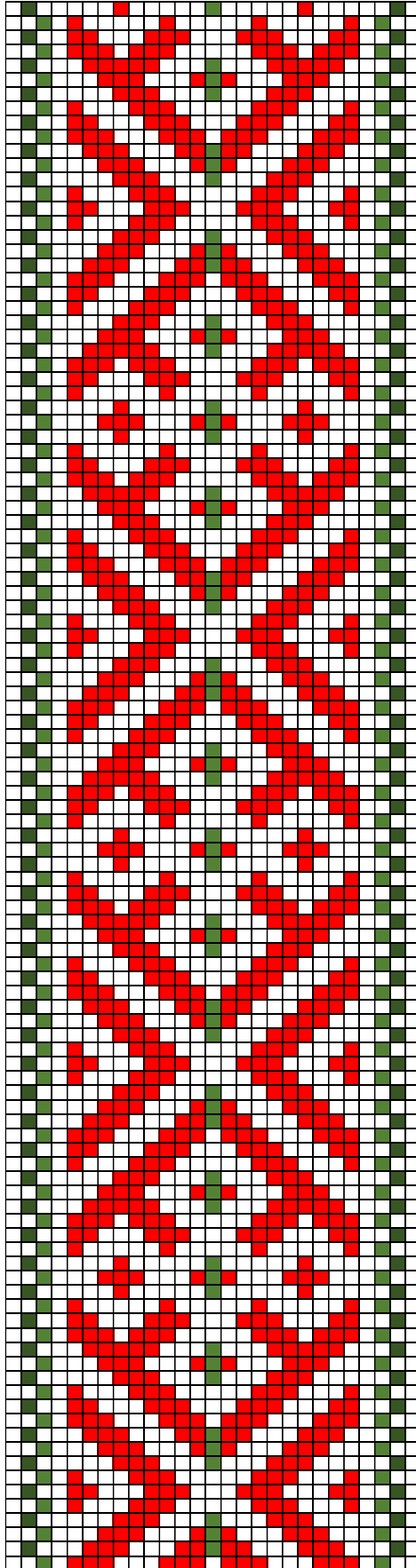

Vändra ERM 8418

6. Väandra ERM 8418

- **Materjal:** Tumeroheline, roheline ja punane villane lõng, taustalõim linane.
- **Mõõdud:** 2,5 x 216 cm. Narmad 12,5 cm.
- **Kirjeldus:** Valmistamine 1852.a. Väandra, vald Käru, koguja: Nirk, Hans. Üleandja: Veinmann, Marie.
- **Rakendus:**

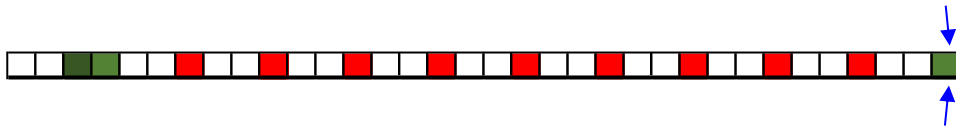

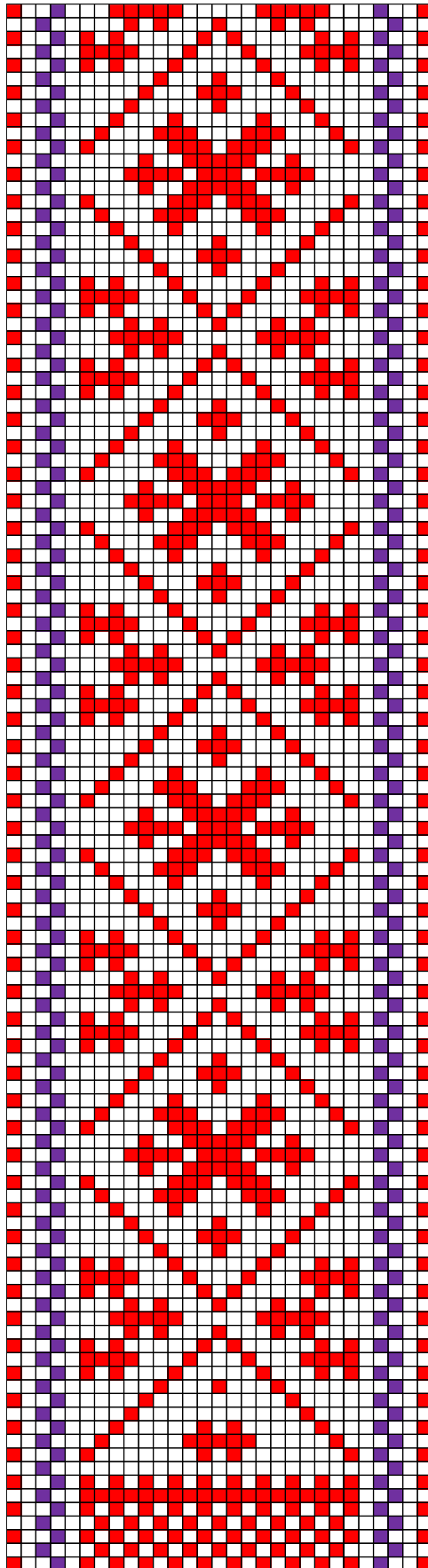

Vändra ERM 8420

7. Väandra ERM 8420

- **Materjal:** Lilla ja punane villane lõng, taustalõim linane.
- **Mõõdud:** 2,4 x 193 cm. Narmad 10 cm.
- **Kirjeldus:** Valmistamine 1852.a. Väandra, vald Käru, koguja: Nirk, Hans.
Üleandja: Veinmann, Marie.
- **Rakendus:**

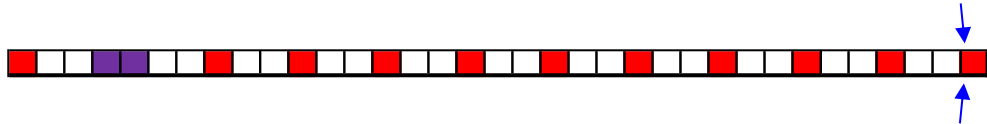

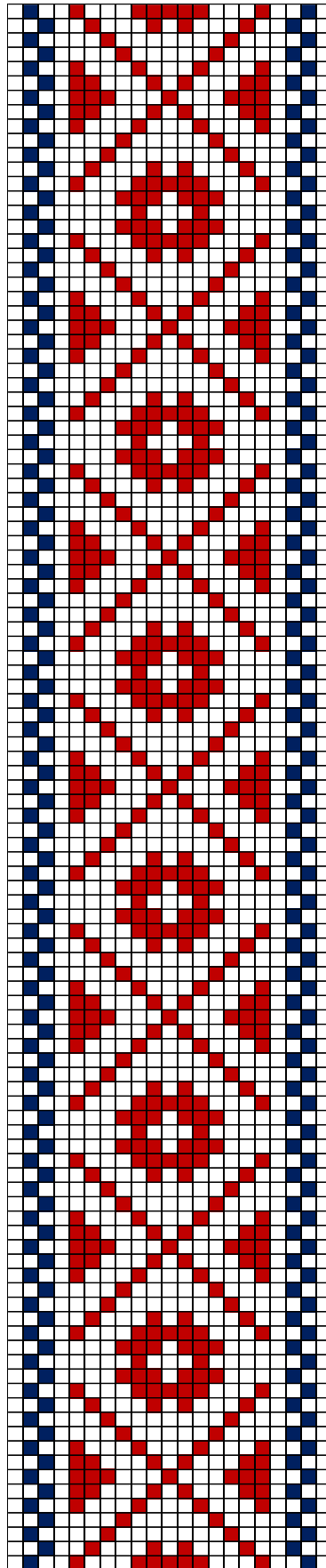

Vändra ERM 8431

8. Väandra ERM 8431

- **Materjal:** Tumepunane ja tumesinine villane lõng, taustalõim linane.
- **Mõõdud:** 2,5 x 224 cm. Narmad 12 cm.
- **Kirjeldus:** Valmistamine 1882.a. Väandra, vald Käru, talu Tonsu.
Koguja: Nirk, Hans. Üleandja: Aasfeldt, Anu.
- **Rakendus:**

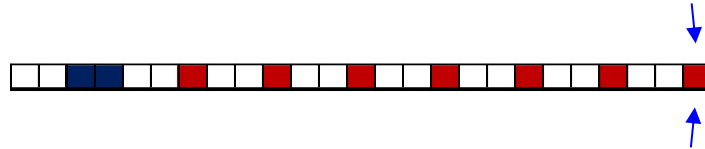

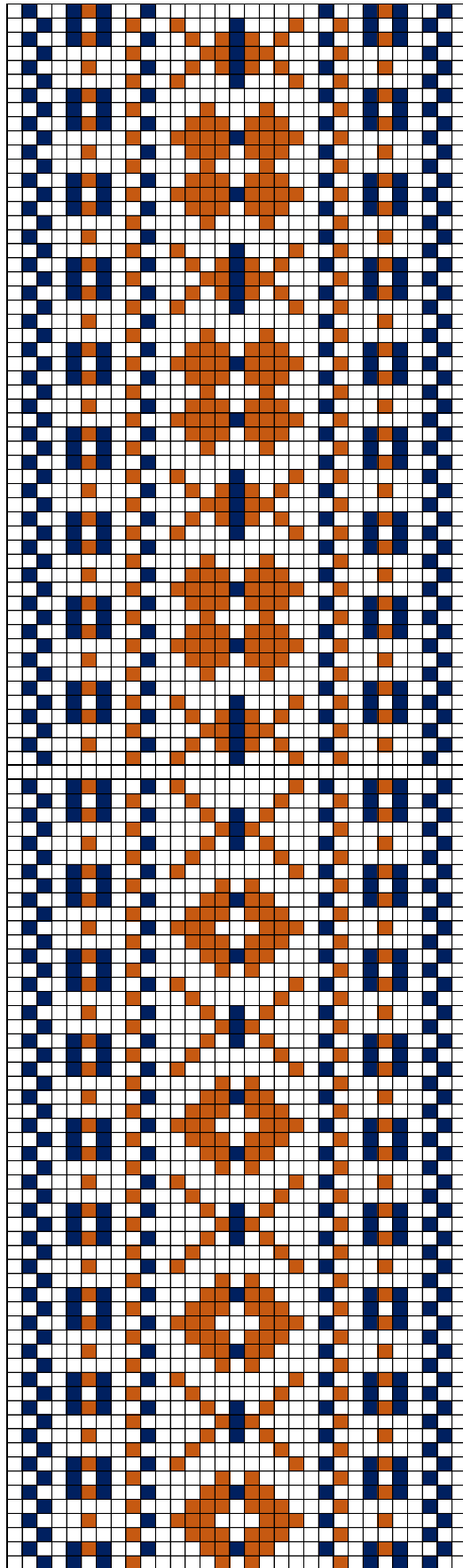

Vändra ERM 8445

9. Väandra ERM 8445

- **Materjal:** Pruun ja tumesinine villane lõng, taustalõim linane.
- **Mõõdud:** 2,6 x 230 cm.
- **Kirjeldus:** Valmistamine 1832.a. Väandra, vald Käru. Koguja: Nirk, Hans. Üleandja: Jaasson.
- **Rakendus:**

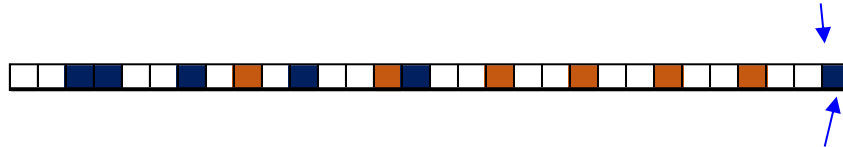

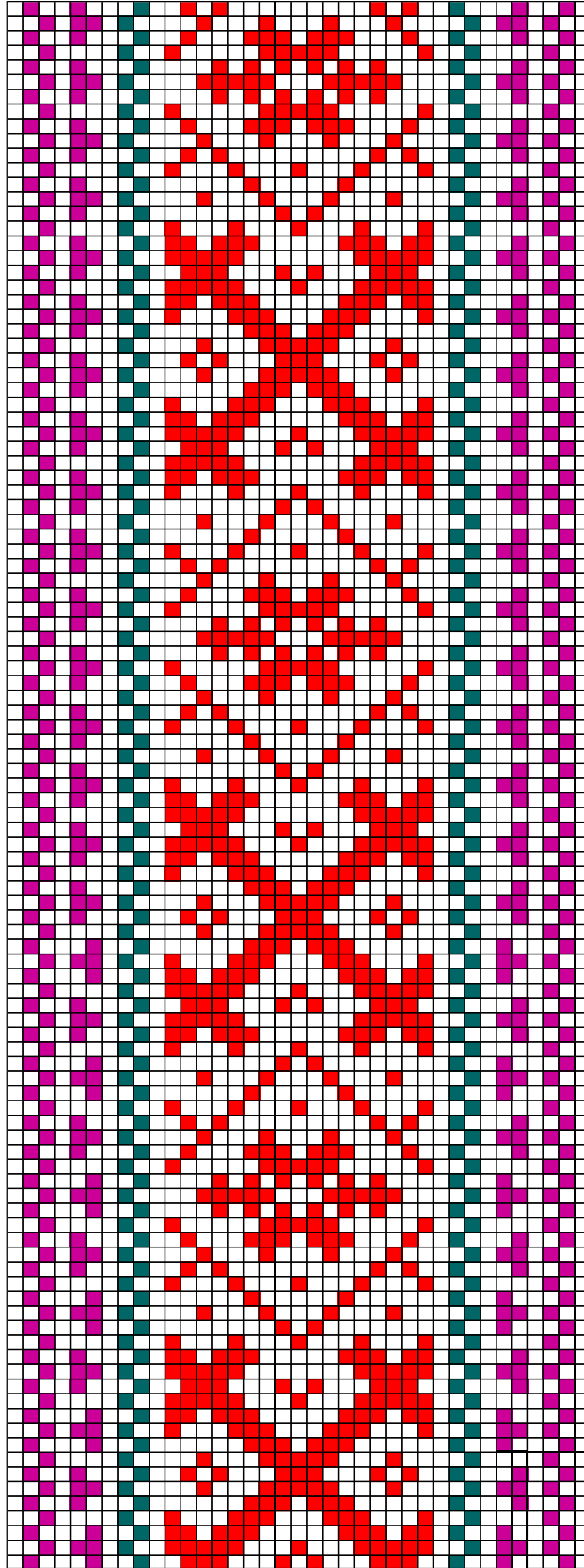

Vändra ERM 8470

10. Väandra ERM 8470

- **Materjal:** Punane, mereroheline ja potisinine villane lõng, taustalõim linane.
- **Mõõdud:** 3,6 x 266 cm, narmad 12 cm
- **Kirjeldus:** Valmistamine 1877.a. Väandra. Koguja: Nirk, Hans. Üleandja: Gustel, Ferdinand.
- **Rakendus:** Kudumisel on äärekirja muudetud.

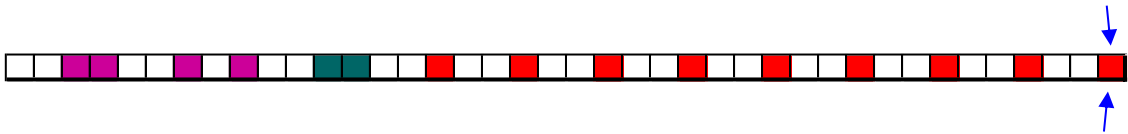

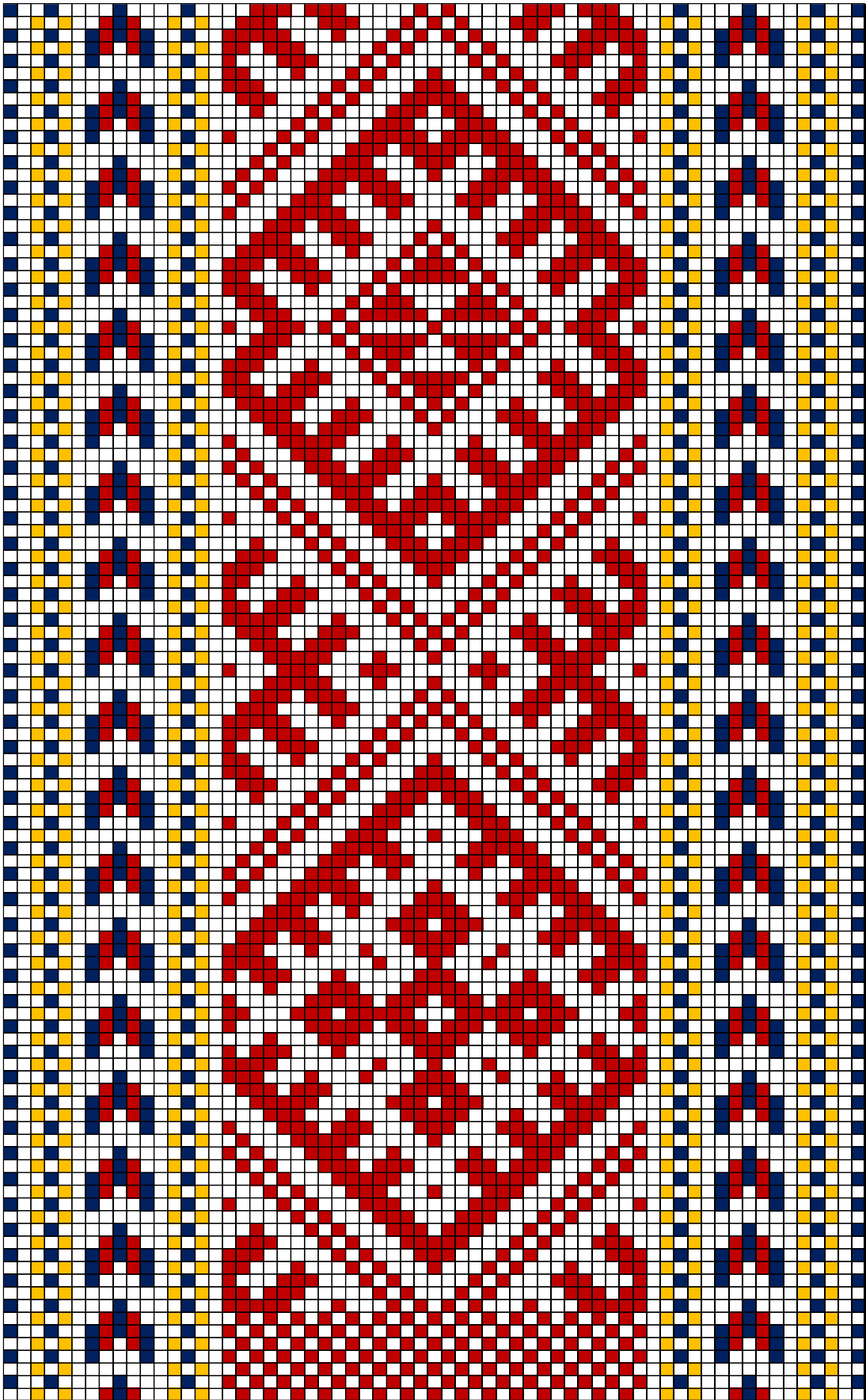

Vändra ERM 8479

11. Väandra ERM 8479

- **Materjal:** Tumepunane, kollane ja tumesinine villane lõng, taustalõim linane.
- **Mõõdud:** 8 x 313 cm, narmad 21 cm.
- **Kirjeldus:** Väandra; vald Uue-Väandra, küla Säästla, talu Sillaotsa Muusemi koguti 1912.a. Koguja: Nirk, Hans. Üleandja: Adamson, Madli.
- **Rakendus:** Vöö alguses iseseisev motiiv, mis ei kordu.

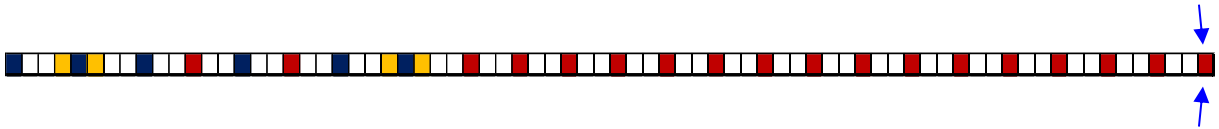

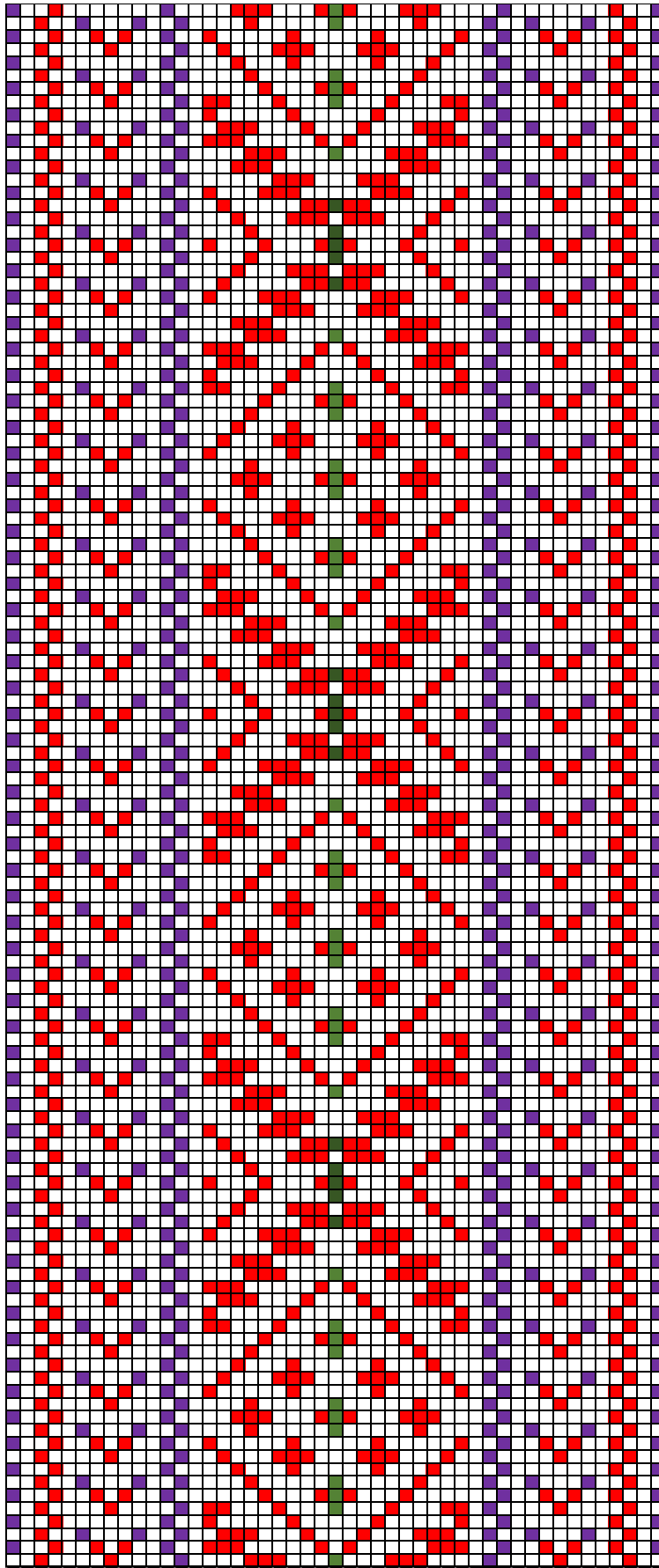

Vändra ERM 8390

12. Väandra ERM 8390

- **Materjal:** Punane, lilla ja roheline villane lõng, taustalõim linane.
- **Mõõdud:** 4,2 x 228 cm, narmad 12 cm.
- **Kirjeldus:** Väandra; Vöö andis üle Kadri Linde Käru valla Härgaru talust 1912.a. Vöö vanus kogu,isel 60 aastat.
- **Rakendus:**

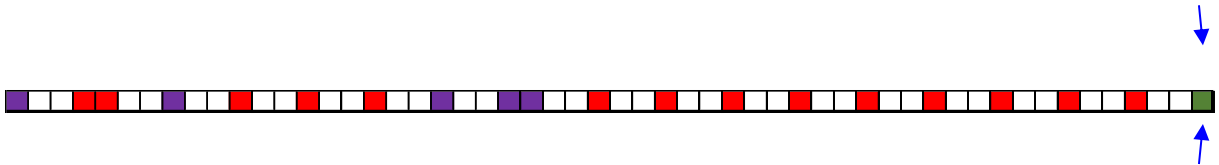

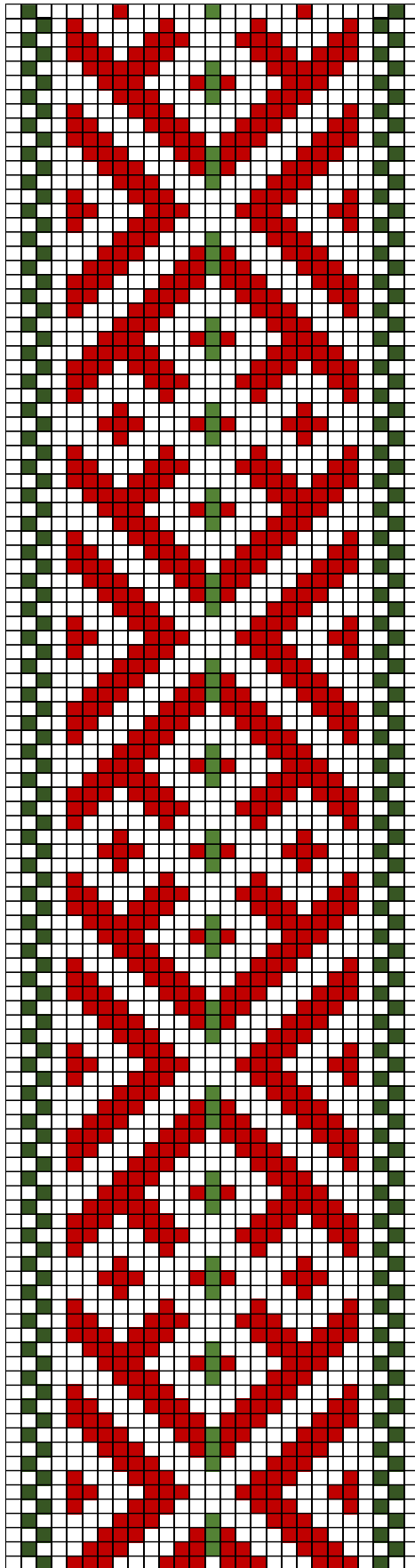

Vändra ERM 8390

13. Väandra ERM 8390

- **Materjal:** Punane, lilla ja roheline villane lõng, taustalõim linane.
- **Mõõdud:** 4,2 x 228 cm, narmad 12 cm.
- **Kirjeldus:** Väandra; Vöö andis üle Kadri Linde Käru valla Härgaru talust 1912.a. Vöö vanus kogu,isel 60 aastat.
- **Rakendus:**

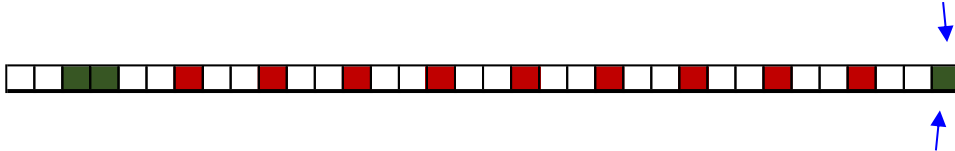

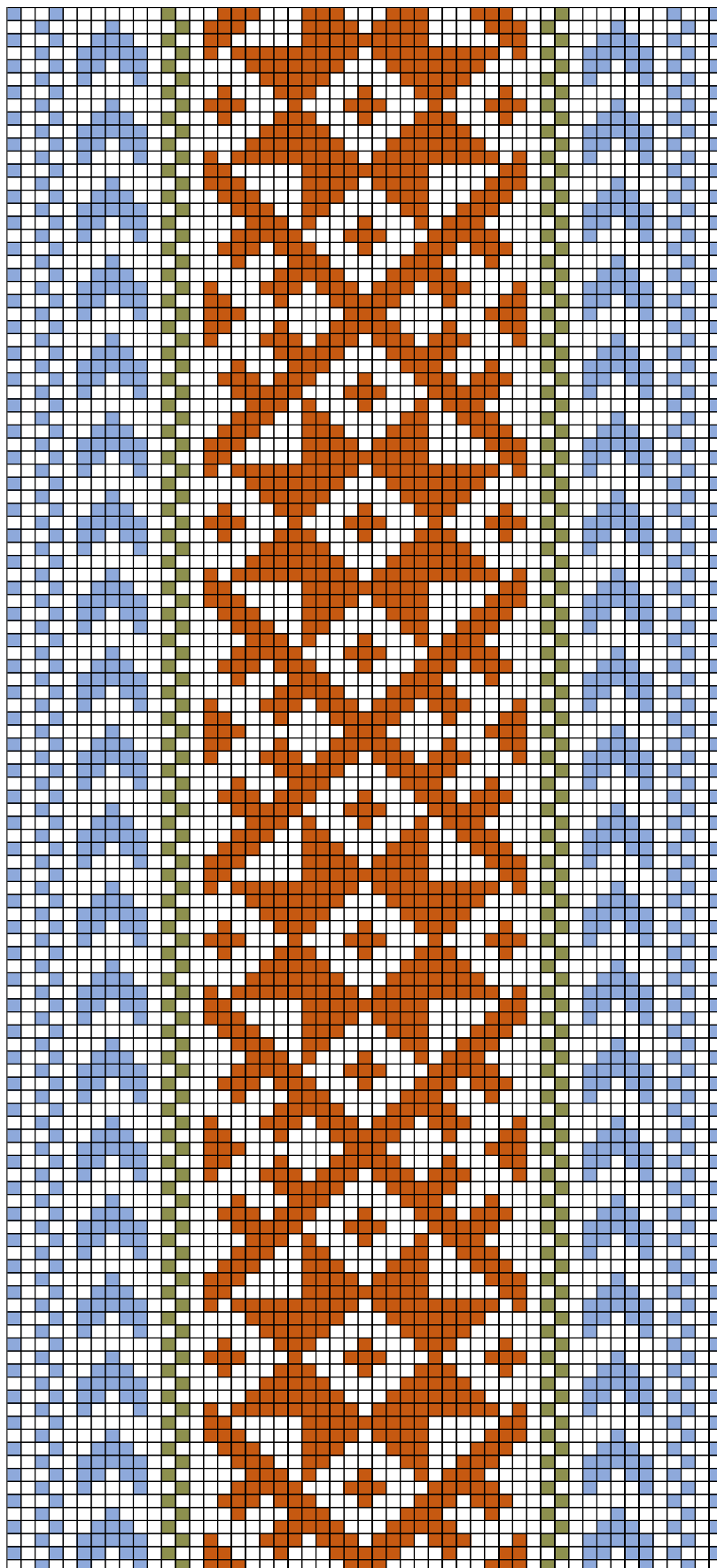

Vändra ERM 8501

14. Väandra ERM 8501

- **Materjal:** Pruun, sinine, tumesinine ja roheline villane lõng, taustalõim linane.
- **Mõõdud:** 6,5 x 347 cm, narmad 13 cm.
- **Kirjeldus:** Väandra; Vöö aastast ca´1810. Üleandja: Linda Jakobson Kurgja talust.
- **Rakendus:**

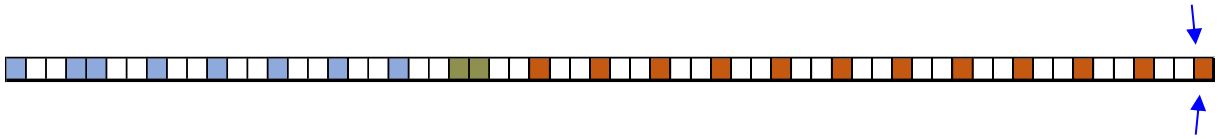

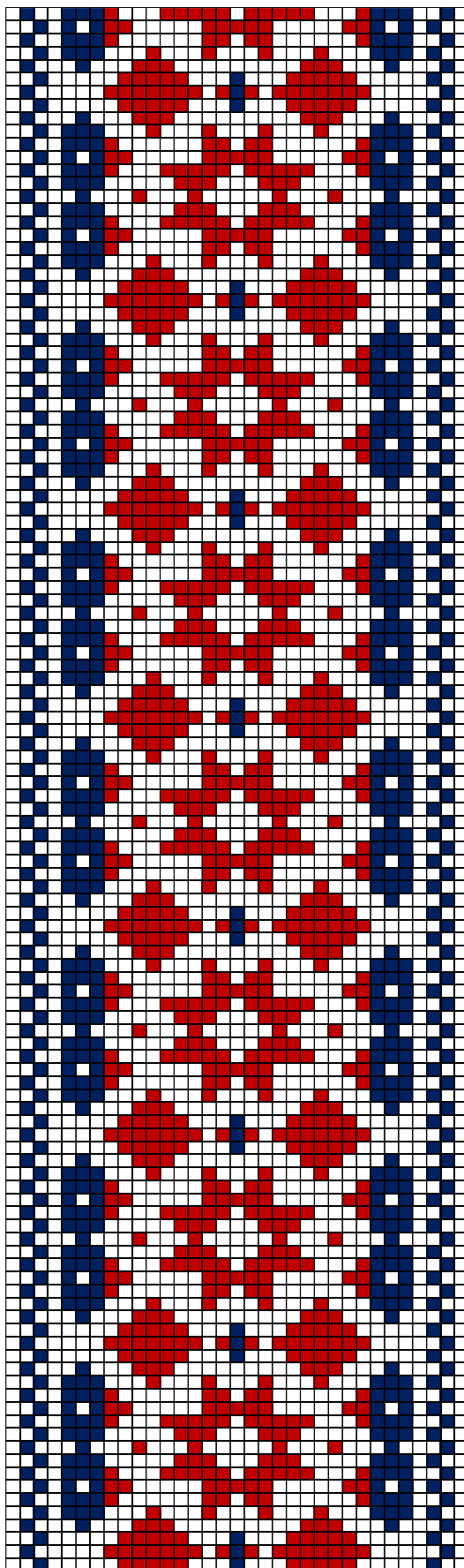

Vändra ERM 8384

15. Väandra ERM 8384

- **Materjal:** Madarapunane ja tumesinine villane lõng, taustalõim linane.
- **Mõõdud:** 3 x 218 cm, narmad 12 cm.
- **Kirjeldus:** Väandra; vald Käru, talu Reidimaa; koguja: Nirk, Hans; üleandja: Naaris, Kai.
"19-lõngaline, äärekirjad iseäraldi. Vöödega tõmmati "kimbud" kinni, mis pulmade aeg peigmehe ja nooriku sugulastele kingiuseks anti: kimp sukasiid sukasiid, kindaid jne."
- **Rakendus:**

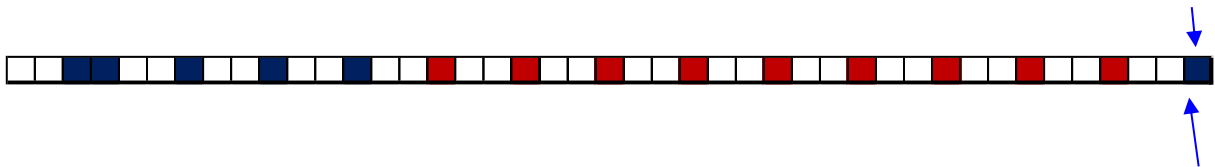

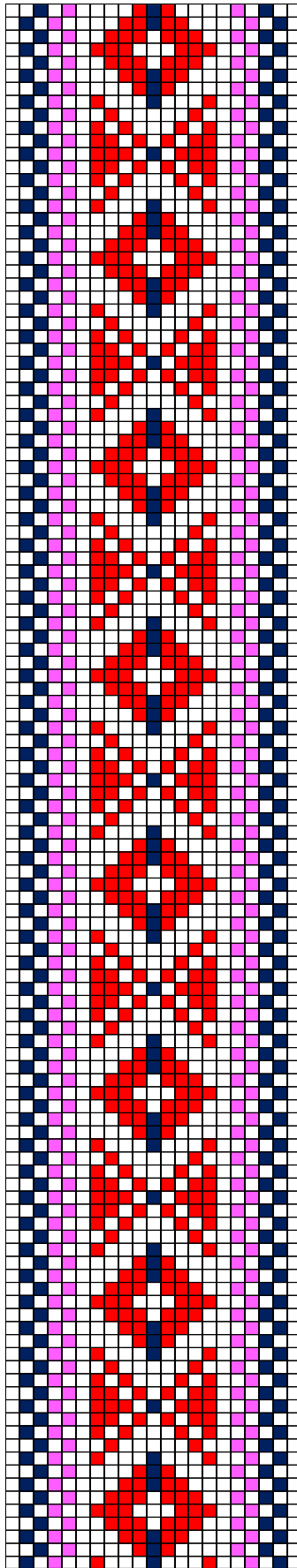

Vändra ERM 8395

16. Väandra ERM 8395

- **Materjal:** Punane, roosakasilla ja tumesinine villane lõng, taustalõim linane.
- **Mõõdud:** 2 x 222 cm, narmad 14 cm.
- **Kirjeldus:** Väandra; koguja: Nirk, Hans; üleandja: Leena Raat.
- **Rakendus:**

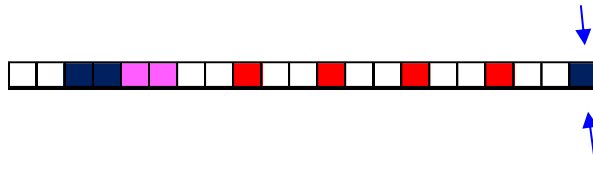

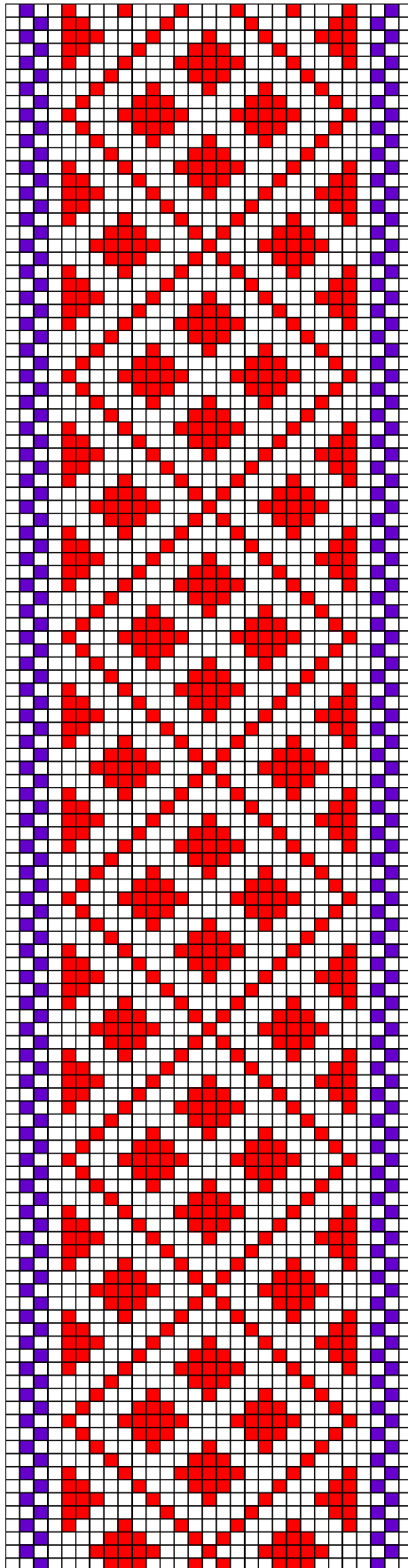

Vändra ERM 8419

17. Väandra ERM 8419

- **Materjal:** Punane ja violetne villane lõng, taustalõim linane.
- **Mõõdud:** 2,6 x 222 cm.
- **Kirjeldus:** Väandra (1852); koguja: Nirk, Hans; üleandja: Marie Veinmann.
- **Rakendus:**

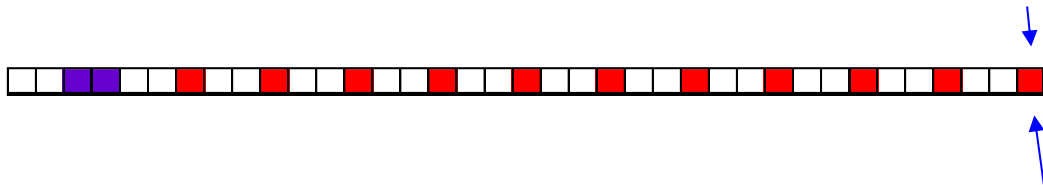

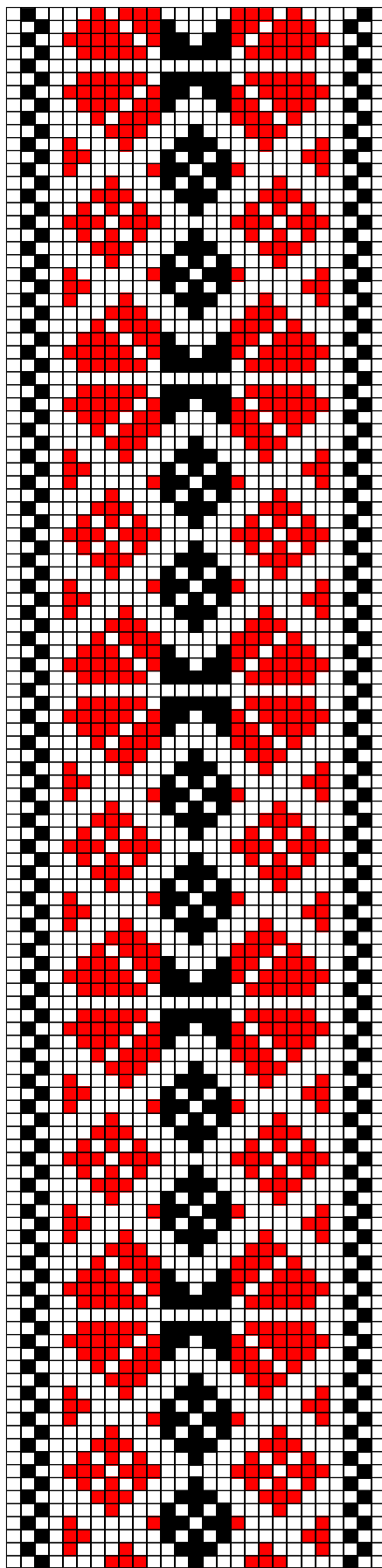

Vändra ERM 8426

18. Väandra ERM 8426

- **Materjal:** Punane ja must villane lõng, taustalõim linane.
- **Mõõdud:** 2,5 x 249 cm.
- **Kirjeldus:** Väandra (1852), vald Käru; koguja: Nirk, Hans; üleandja: Schleiter, Ann..
- **Rakendus:**

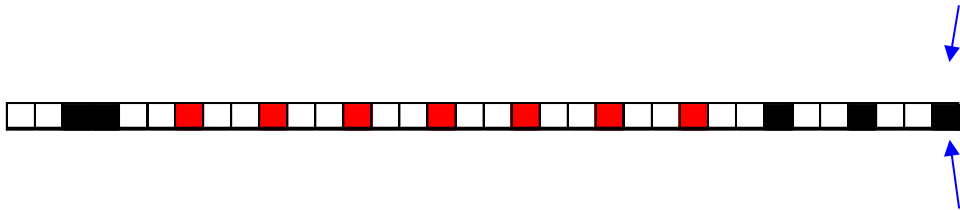

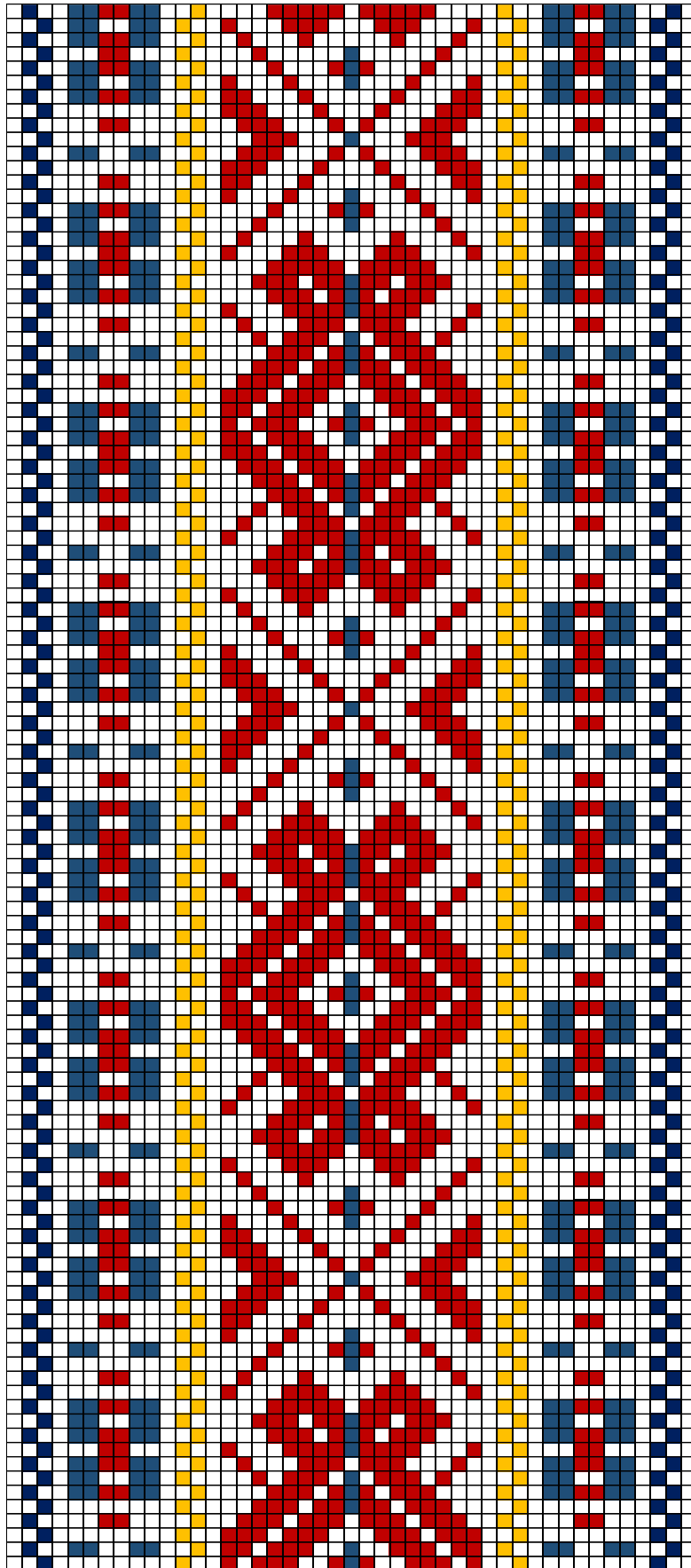

Vändra ERM 8438

19. Väandra ERM 8438

- **Materjal:** Punane, kollane ja potisiinine villane lõng, taustalõim linane.
- **Mõõdud:** 4,2 x 254 cm, narmad
- **Kirjeldus:** Väandra (1837); koguja: Nirk, Hans; üleandja: Martinson, Liisa.
- **Rakendus:**

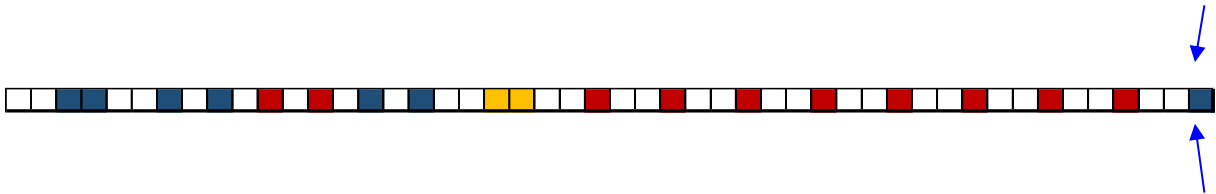

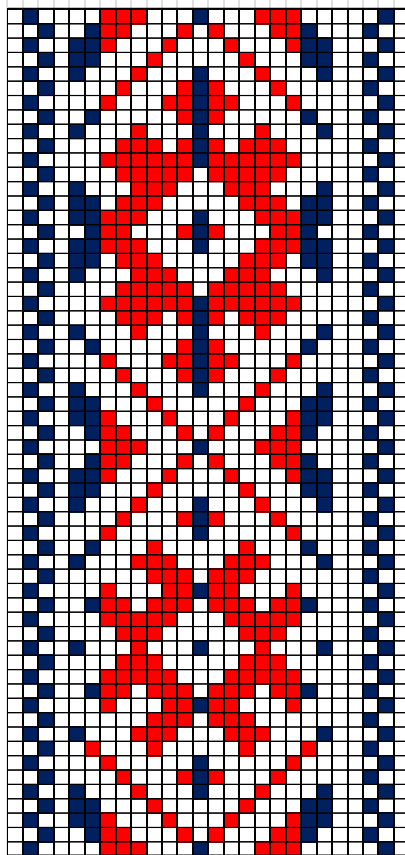
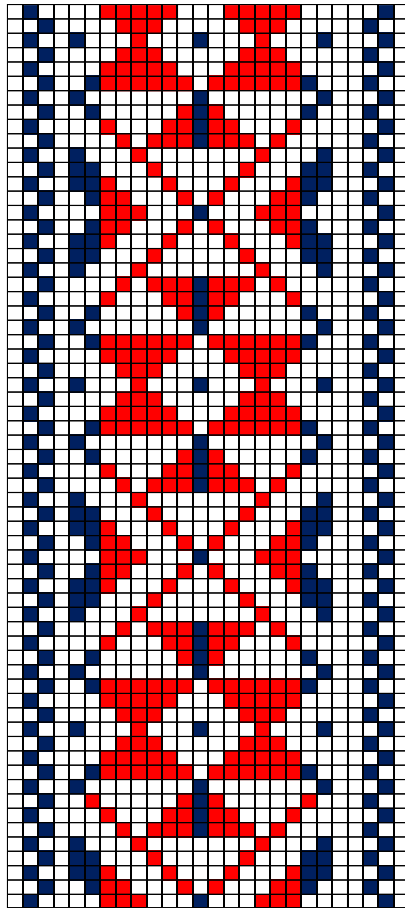

Vändra ERM 8454

20. Väandra ERM 8454

- **Materjal:** Punane ja potisiinine villane lõng, taustalõim linane.
- **Mõõdud:** 2,2 x 243 cm, narmad 11 cm.
- **Kirjeldus:** Väandra; koguja: Nirk, Hans; üleandja: Stümper, Mai; valmistaja (1862): Bauermann; Kai.
- **Rakendus:** Vöö teise otsa muster muutub.

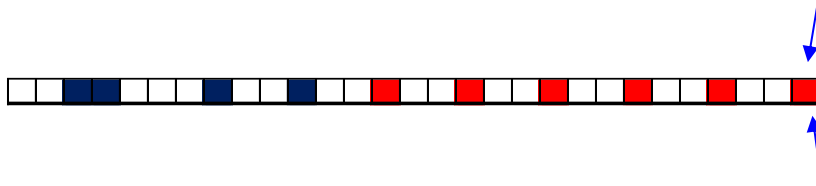

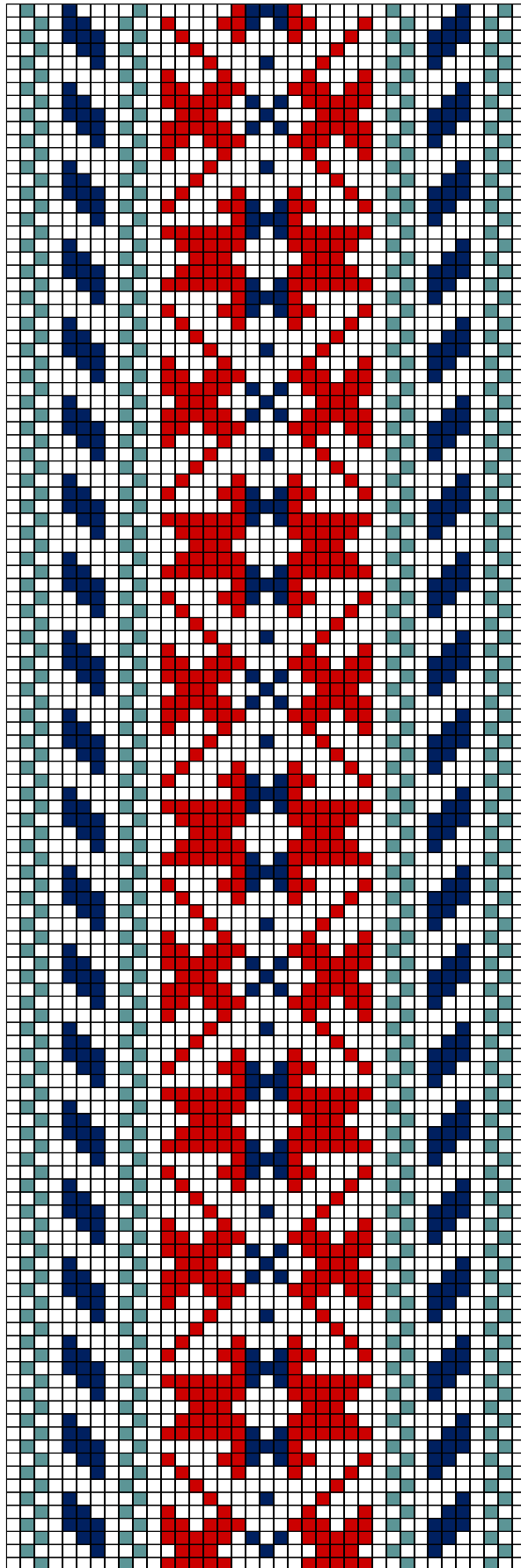

Vändra ERM 8454

21. Väandra ERM 8454

- **Materjal:** Punane ja potisinine villane lõng, taustalõim linane.
- **Mõõdud:** 2,2 x 243 cm, narmad 11 cm.
- **Kirjeldus:** Väandra; koguja: Nirk, Hans; üleandja: Stümper, Mai; valmistaja (1862): Bauermann; Kai.
- **Rakendus:**

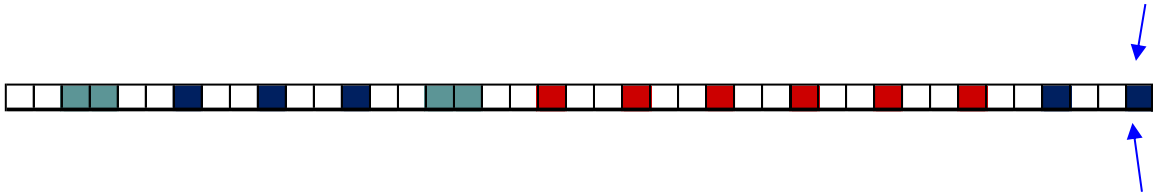

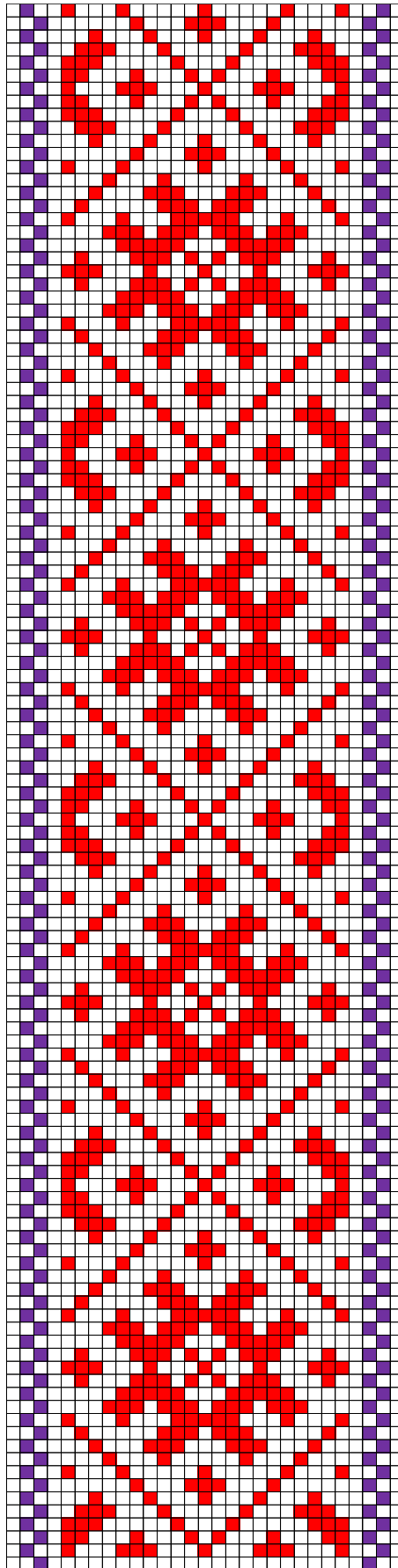

Vändra ERM 8484

22. Väandra ERM 8484

- **Materjal:** Punane ja lilla villane lõng, taustalõim linane.
- **Mõõdud:** 2,6 x 200 cm, narmad 10 cm.
- **Kirjeldus:** Väandra Uue-Väandra vald Pärdi talu; koguja: Nirk, Hans; üleandja: Stümper, Mai; valmistaja (1872): Kont, Anu.
- **Rakendus:**

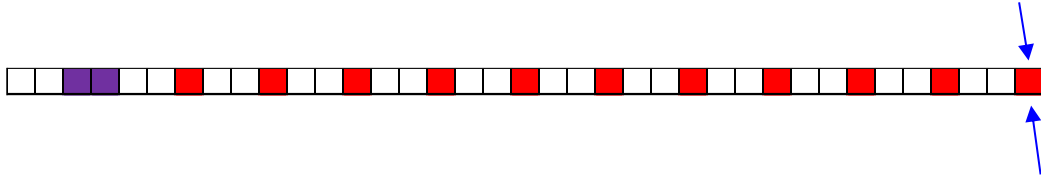

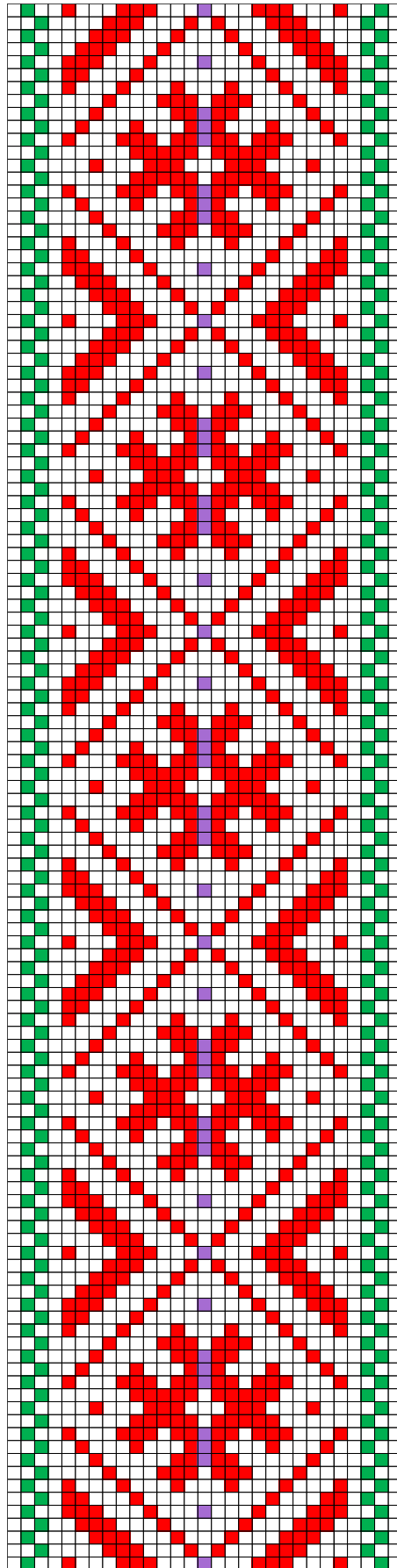

Vändra ERM 8492

23. Väandra ERM 8492

- **Materjal:** Punane, roheline ja lilla villane lõng, taustalõim linane.
- **Mõõdud:** 2,7 x 225 cm, narmad 11 cm.
- **Kirjeldus:** Väandra Uue-Väandra vald Kadjaste talu; koguja: Nirk, Hans; üleandja: Johannes Luberg.
- **Rakendus:**

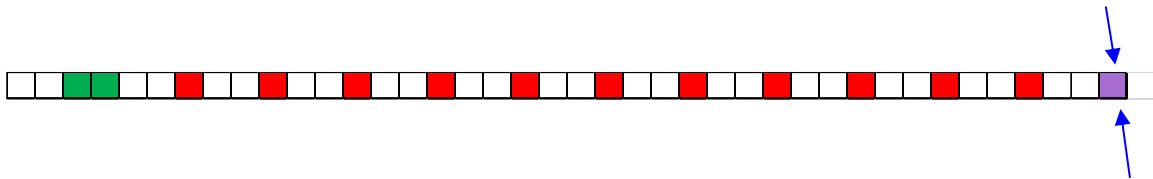

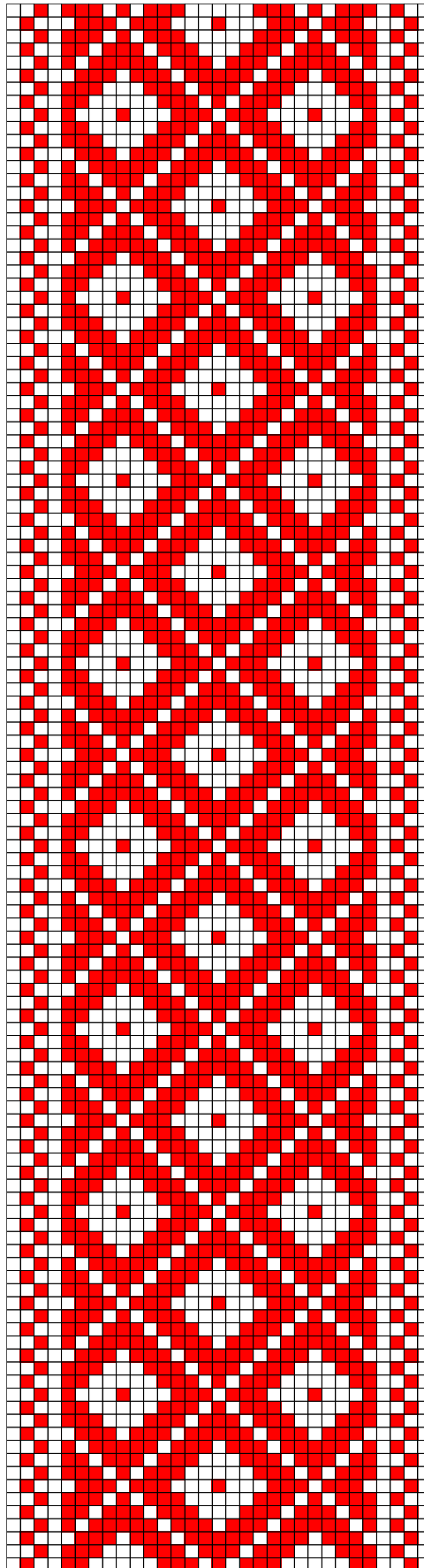

Vändra ERM 8506

24. Väandra ERM 8506

- **Materjal:** Punane villane lõng, taustalõim linane.
- **Mõõdud:** 2,6 x 204 cm, narmad 12 cm.
- **Kirjeldus:** Väandra Oriküla küla Kõrgkalda talu; koguja: Nirk, Hans;
üleandja: Linda Tuisk.
- **Rakendus:**

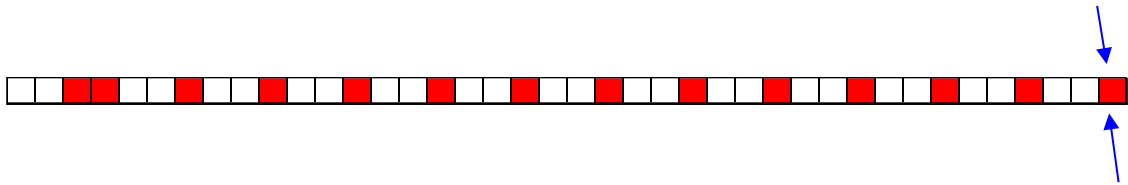

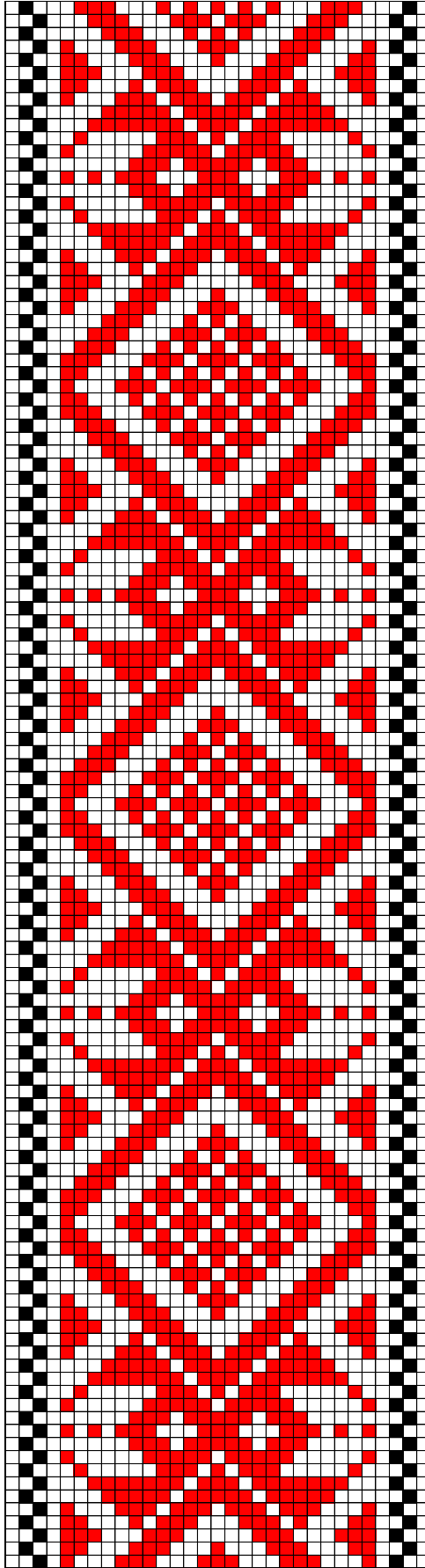

Vändra ERM 8512

25. Väandra ERM 8512

- **Materjal:** Punane ja must villane lõng, taustalõim linane.
- **Mõõdud:** 3,1 x 242 cm, narmad 12 cm.
- **Kirjeldus:** Väandra Metsküla küla Tagasaare talu; koguja: Nirk, Hans; üleandja: Mai Luberg.
- **Rakendus:**

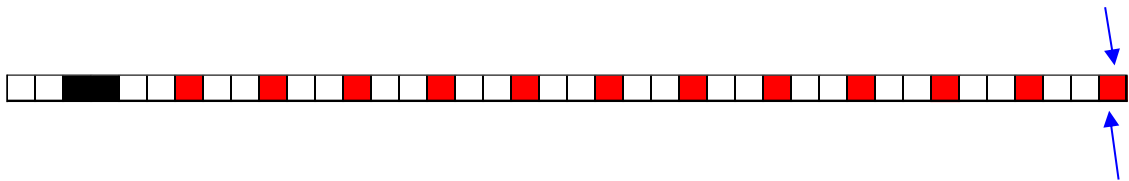

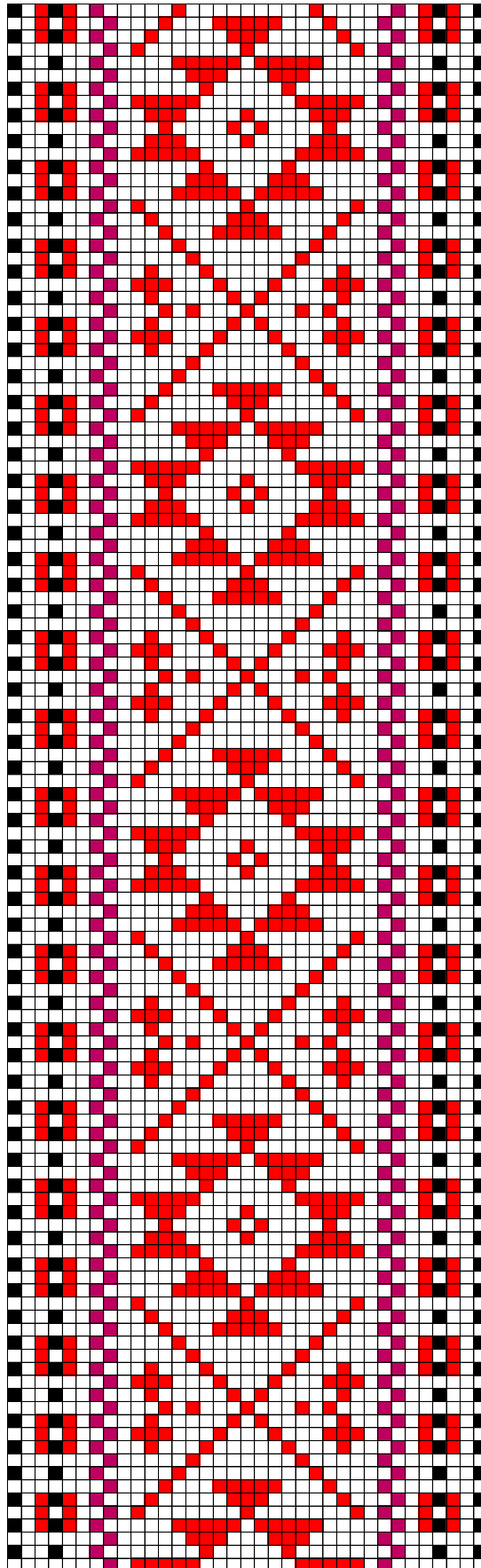

Vändra ERM 10691

26. Väandra ERM 10691

- **Materjal:** Punane, punakaslilla ja must villane lõng, taustalõim linane.
- **Mõõdud:** 2,1 x 220 cm, narmad 8 cm.
- **Kirjeldus:** Väandra Säästla küla Ülejõe talu; üleandja: Liisa Kontus.
- **Rakendus:**

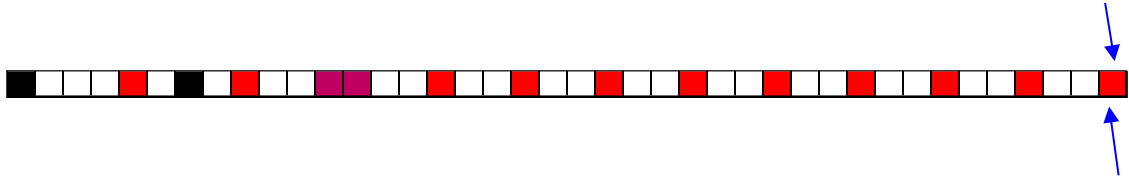

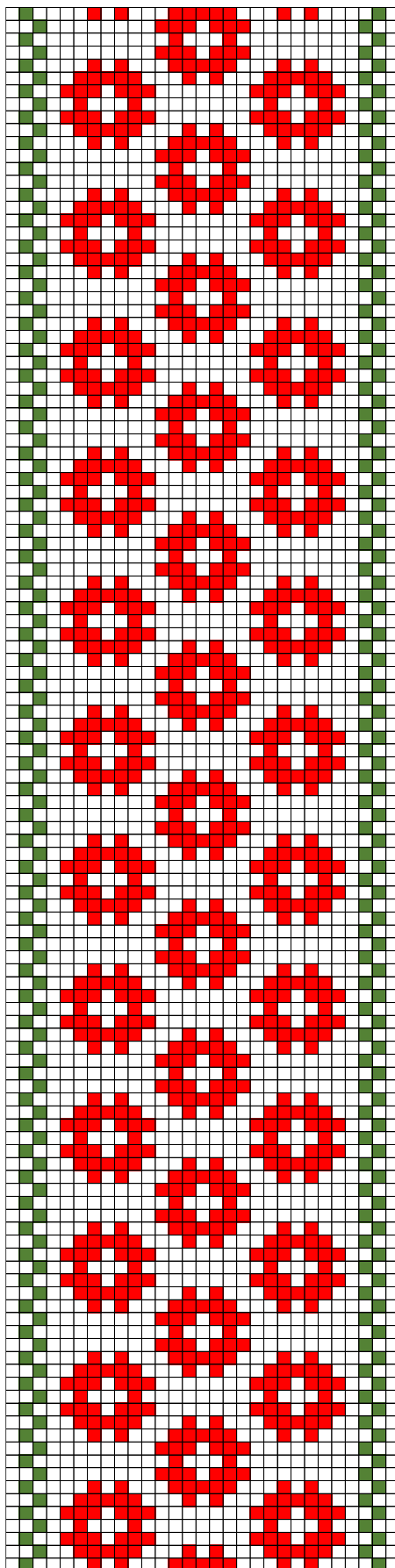

Vändra ERM 12588

27. Väandra ERM 12588

- **Materjal:** Punane ja roheline villane lõng, taustalõim linane.
- **Mõõdud:** 2,4 x 228 cm, narmad 14 cm.
- **Kirjeldus:** Väandra Massu küla Kullimaa talu; üleandja: Kata Kull.
- **Rakendus:**

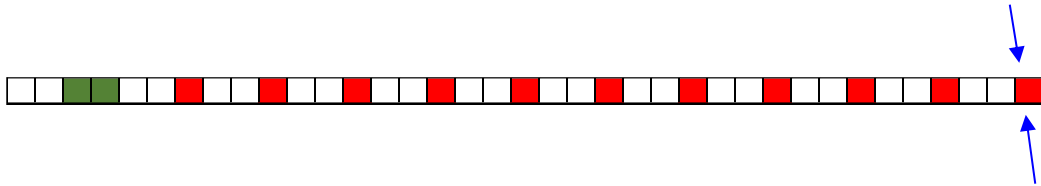

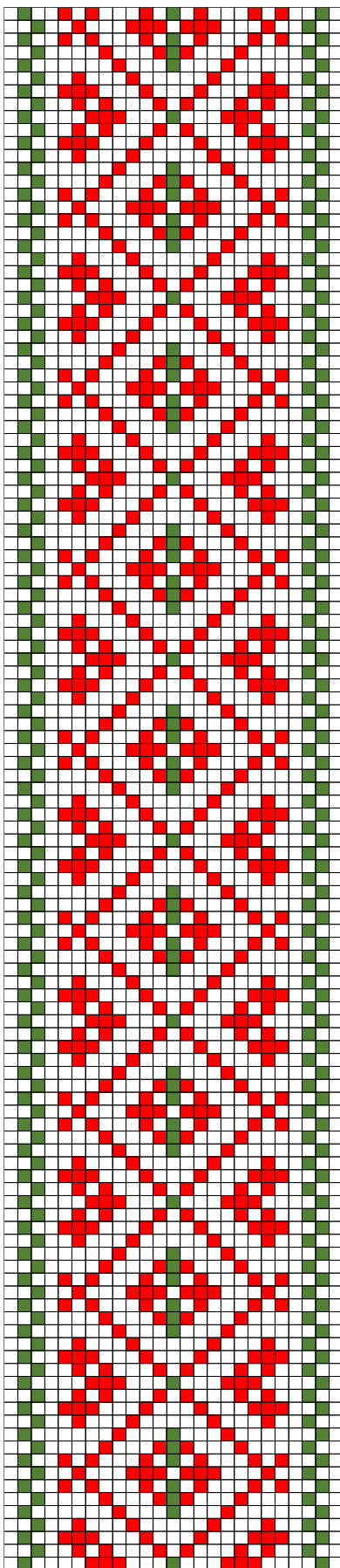

Vändra ERM 14678

28. Väandra ERM 14678

- **Materjal:** Punane ja roheline villane lõng, taustalõim linane.
- **Mõõdud:** 2 x 186 cm.
- **Kirjeldus:** Väandra Uue-Väandra vald Ünnaste talu; valmistaja (1863): Madli Jürison; üleandja: Madli Kaal.
- **Rakendus:**

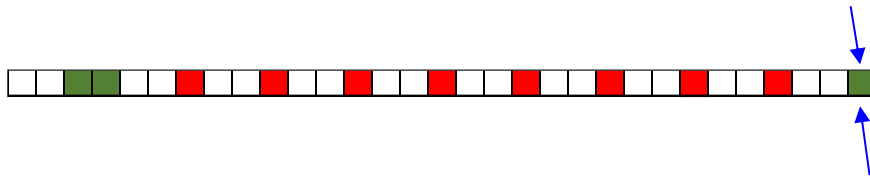

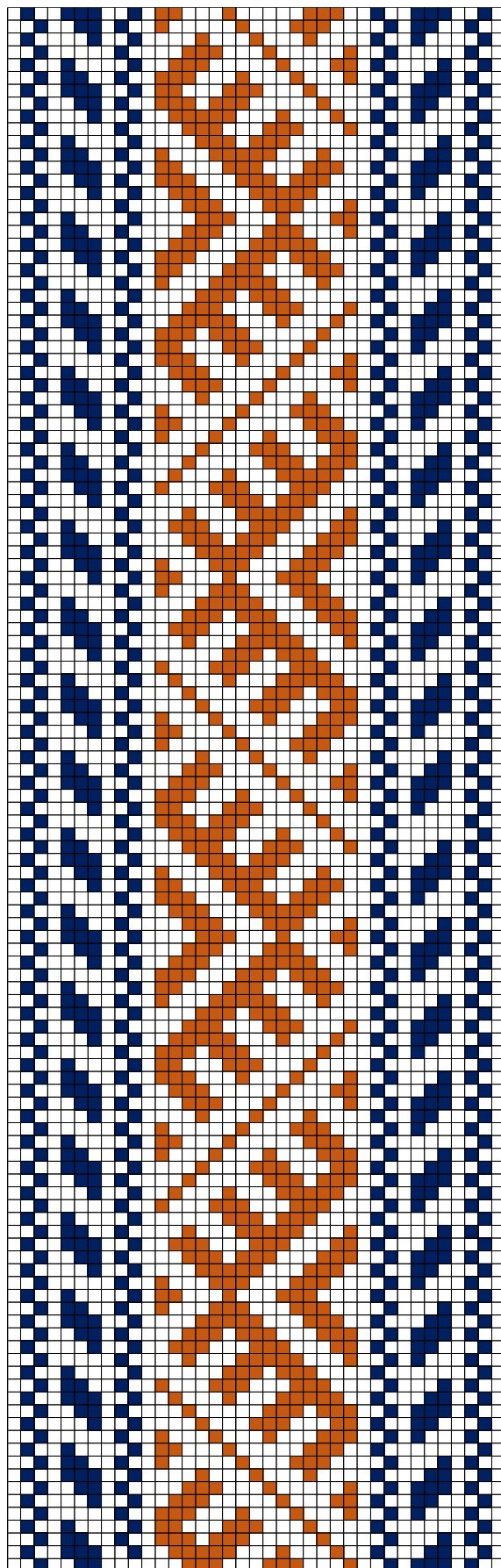

Vändra ERM 14682

29. Väandra ERM 14682

- **Materjal:** Pruun ja tumesinine villane lõng, taustalõim linane.
- **Mõõdud:** 3,3 x 241, narmad 13 cm.
- **Kirjeldus:** Väandra Lelle küla (1833); üleandja: Anna Eller.
- **Rakendus:**

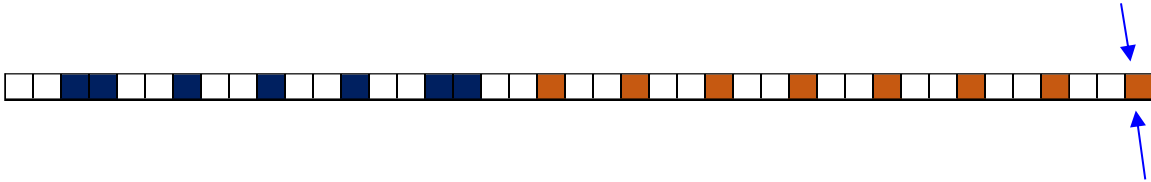

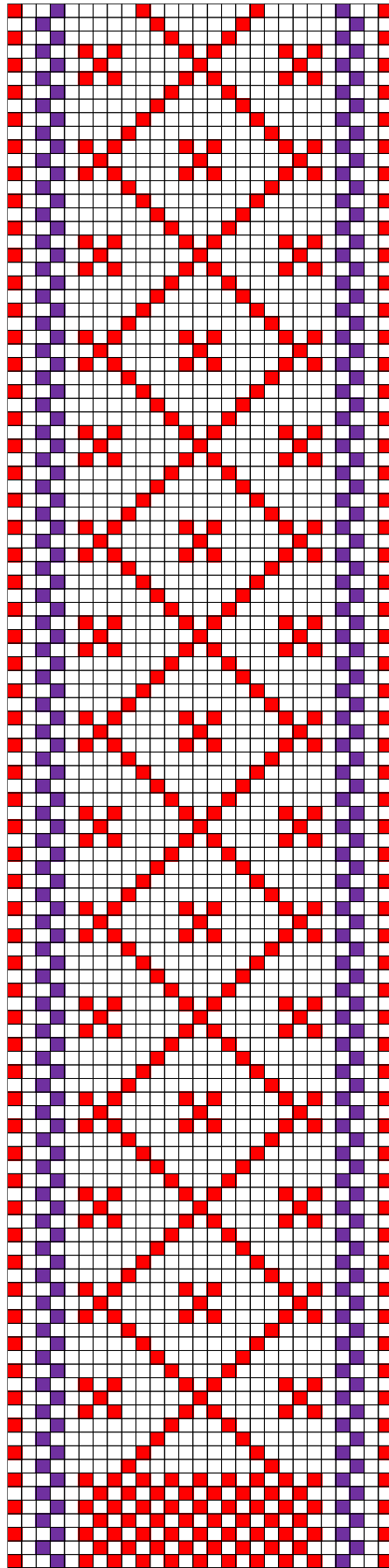

Vändra ERM 15143

30.Vändra ERM 15143

- **Materjal:** Punane ja tumevioletne villane lõng, taustalõim linane.
- **Mõõdud:** 2,3 x 180 cm, narmad 8,5 cm.
- **Kirjeldus:** Vändra Vana-Vändra vald (1874); üleandja: Liisa Tönismann.
- **Rakendus:**

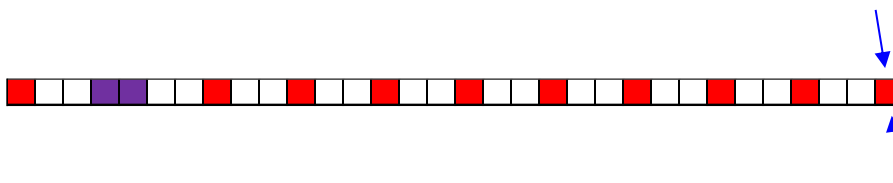

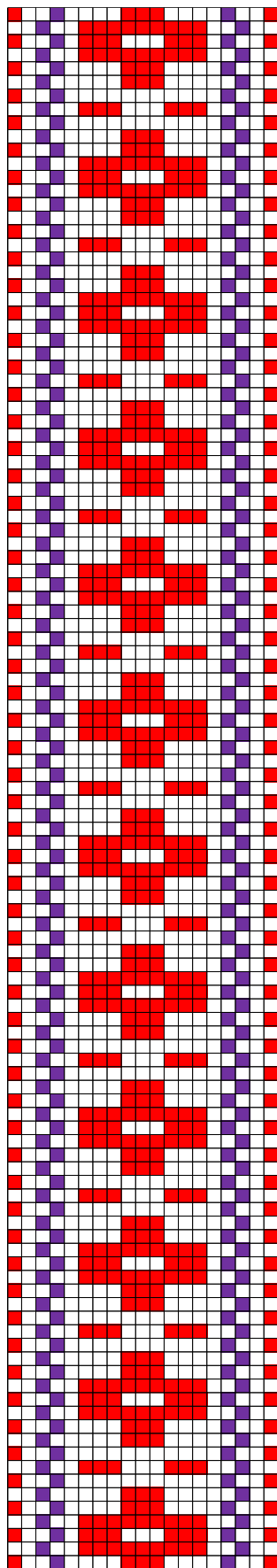

Vändra ERM 15144

31. Väandra ERM 15144

- **Materjal:** Punane ja tumevioletne villane lõng, taustalõim linane.
- **Mõõdud:** 1,6 x 185 cm, narmad 4,5 cm.
- **Kirjeldus:** Väandra Vana-Väandra vald (1874); üleandja: Liisa Tõnismann.
- **Rakendus:**

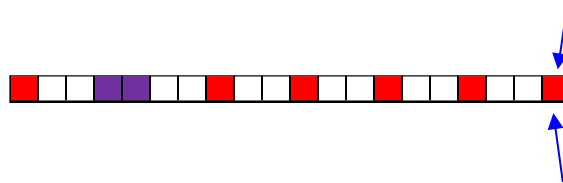

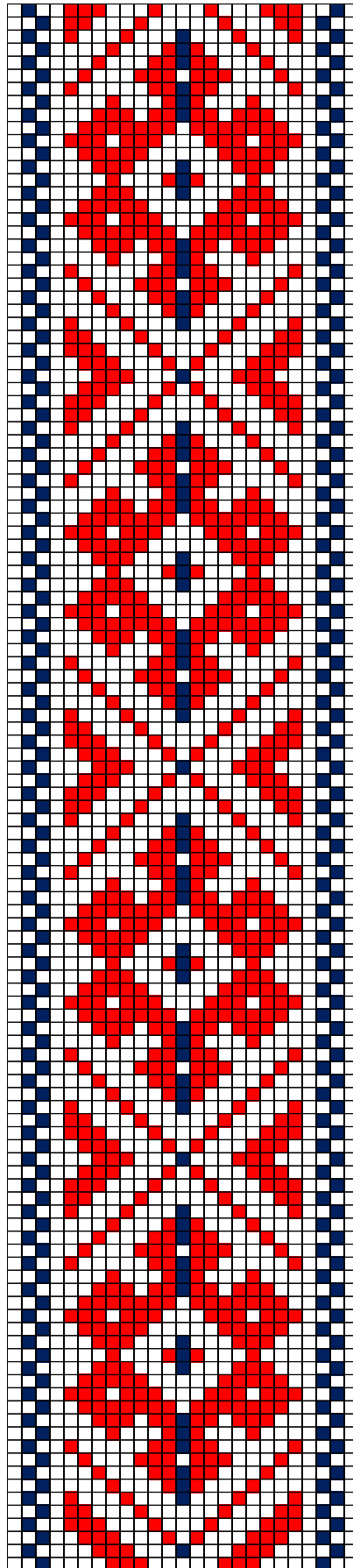

Vändra ERM A 426:4207

32. Väandra ERM A 426:4207

- **Materjal:** Punane ja tumesinine villane lõng, taustalõim linane.
- **Mõõdud:** 2 x 208 cm, narmad 11 cm.
- **Kirjeldus:** Väandra Käru vald Reidikma talu (1920); üleandja: Mari Meresma.
- **Rakendus:**

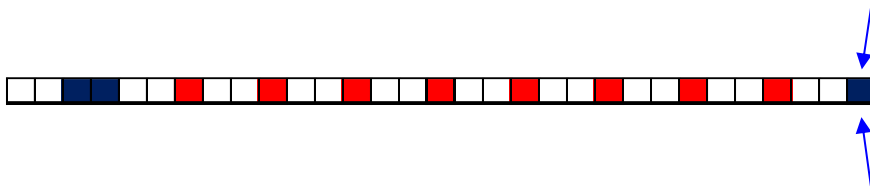

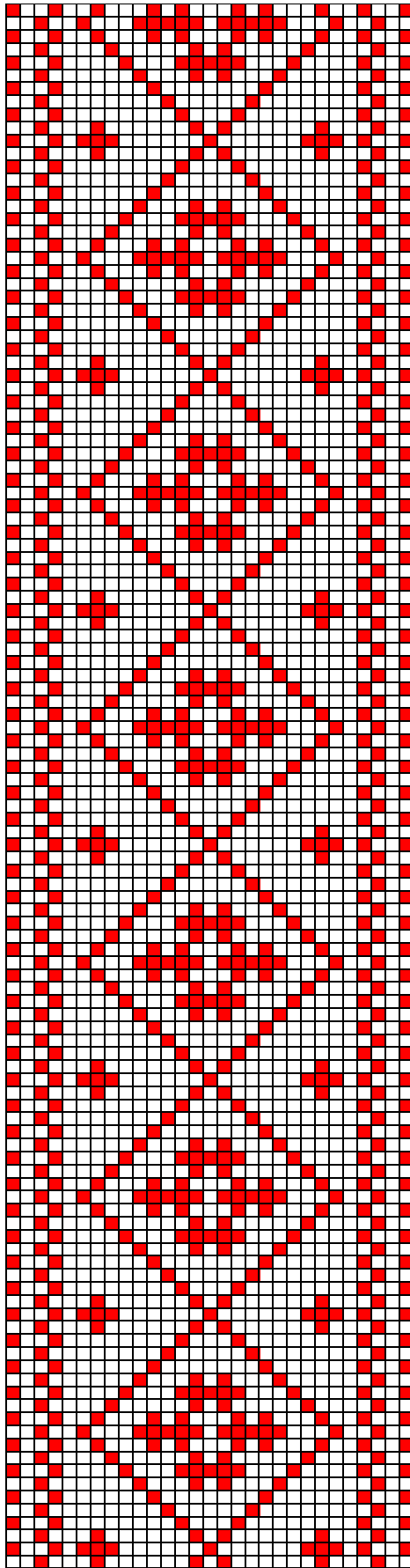

Vändra ERM A 426:4208

33. Väandra ERM A 426:4208

- **Materjal:** Punane villane lõng, taustalõim linane.
- **Mõõdud:** 2,2 x 117 cm, narmad 9 cm.
- **Kirjeldus:** Väandra Käru vald; üleandja: Juuli Bamthal.
- **Rakendus:**

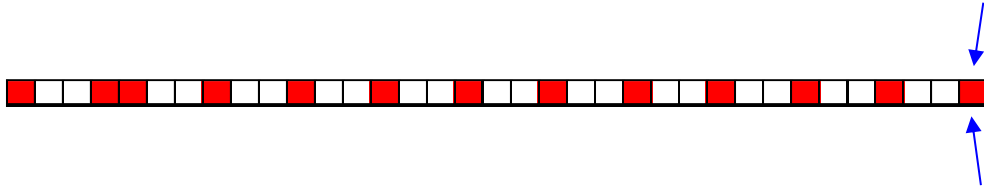

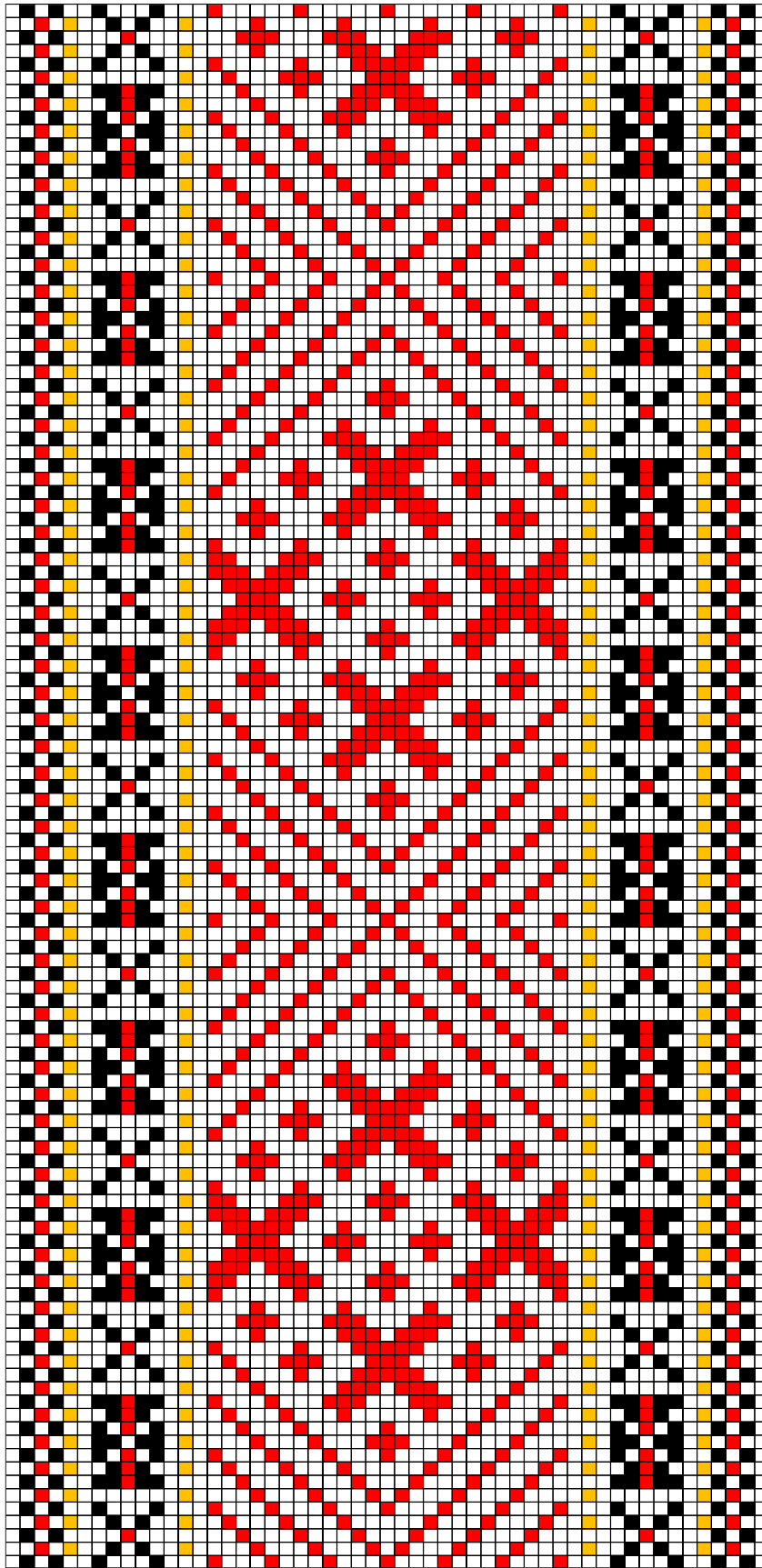

Vändra ERM A 509:764

34. Vändra ERM A 509:764

- **Materjal:** Punane, kollane ja must villane lõng, taustalõim linane.
- **Mõõdud:** 5,2 x 226 cm, narmad 22 cm.
- **Kirjeldus:** Vändra Uue-Väandra vald; kogutud 1923.a., selle vanus oli siis 35 aastat. Vöö kudus T. Pärt Umsaare talust.
- **Rakendus:**

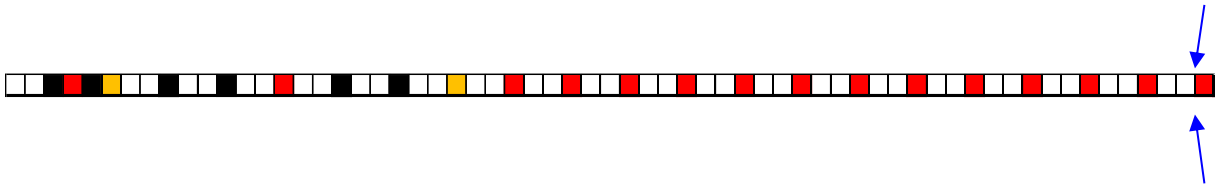

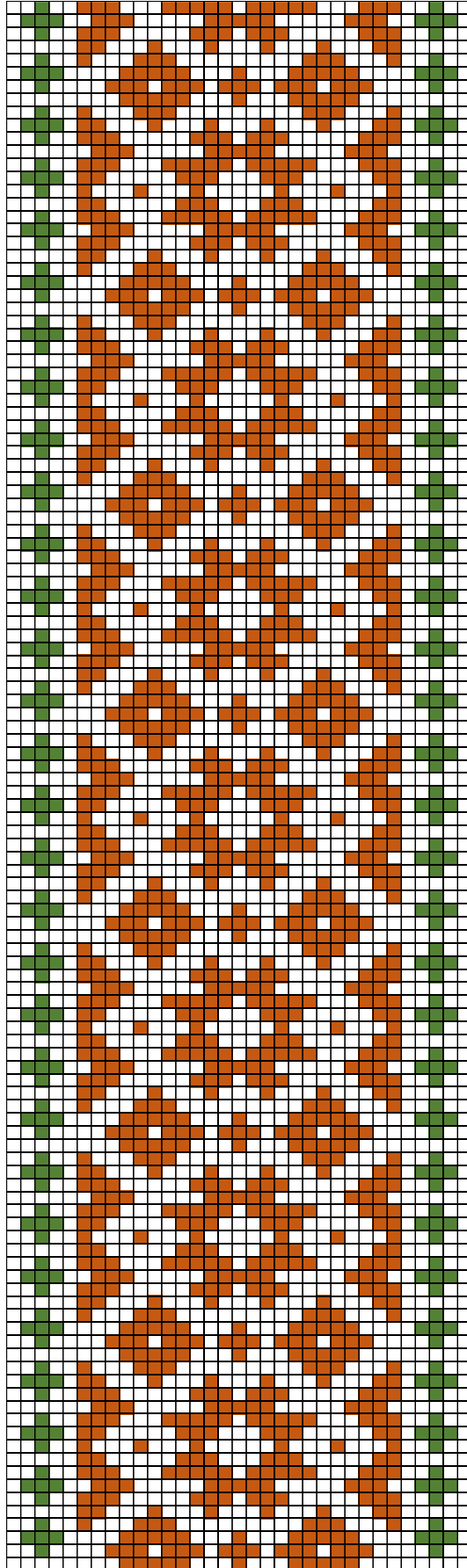

Vändra ERM A 509:1079

35. Väandra ERM A 509:1079

- **Materjal:** Pruun ja roheline (või lilla ERM A 509:1251) villane lõng, taustalõim linane.
- **Mõõdud:** 3,1 x 208 cm, narmad 13 cm.
- **Kirjeldus:** Väandra Lelle mõis (1860).
- **Rakendus:**

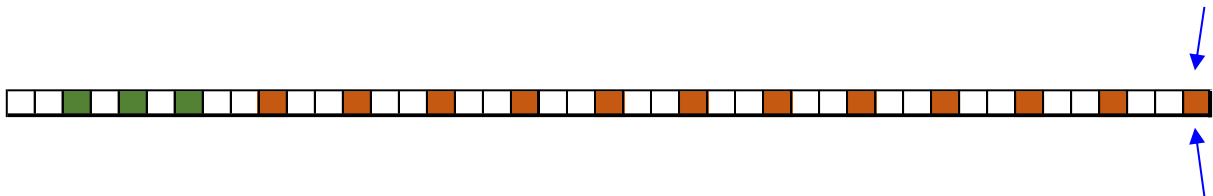

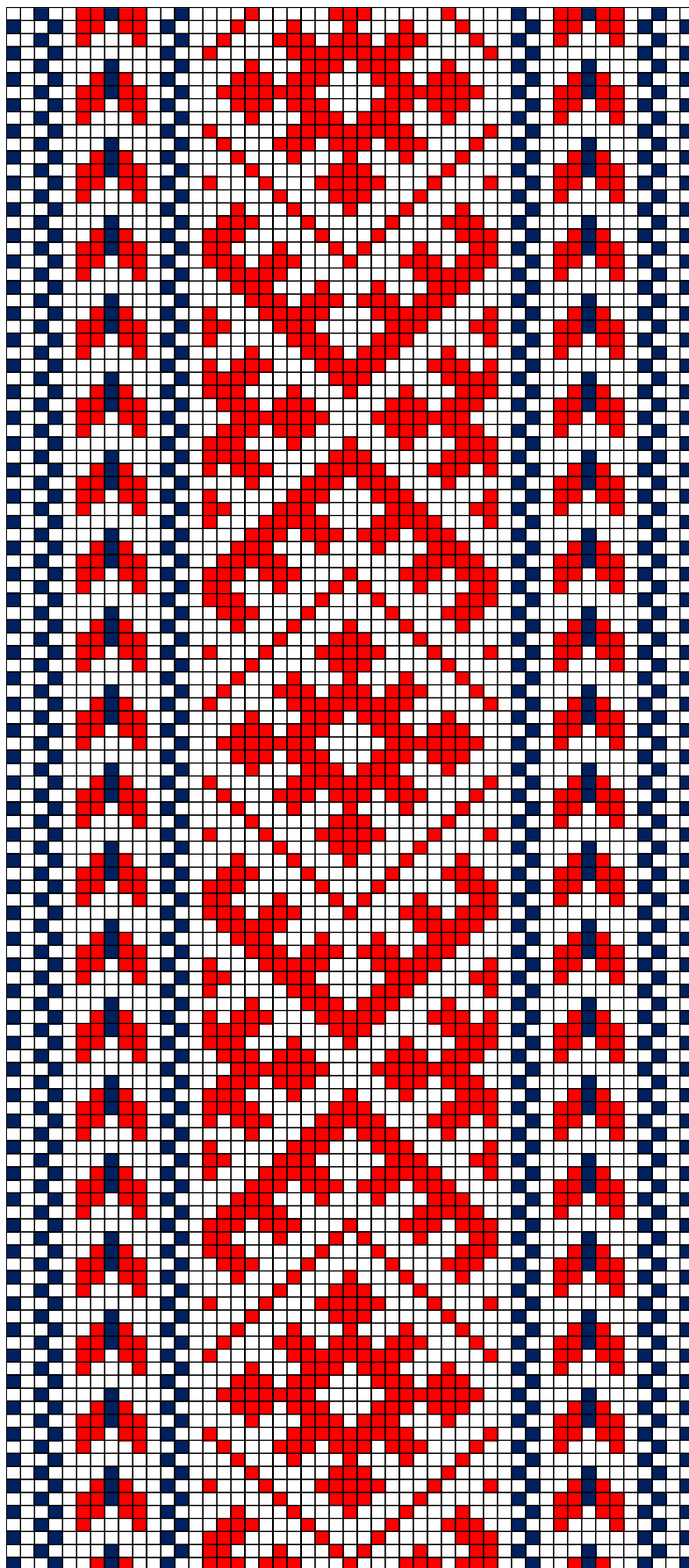

Vändra ERM A 509:1162

36. Väandra ERM A 509:1162

- **Materjal:** Punane ja tumesinine villane lõng, taustalõim linane.
- **Möödud:** 6 x 205 cm, narmad 10 cm.
- **Kirjeldus:** Väandra Vana-Väandra (1841). Üleandja: Pärn, T.
- **Rakendus:**

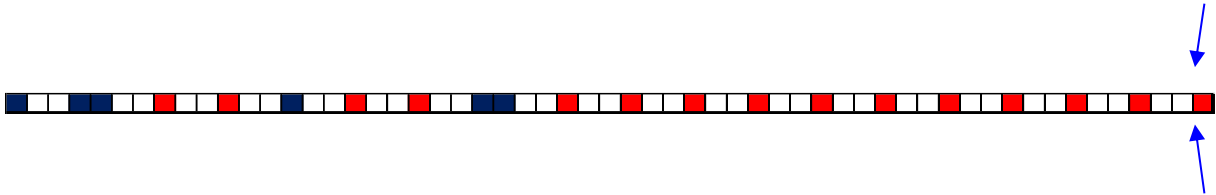

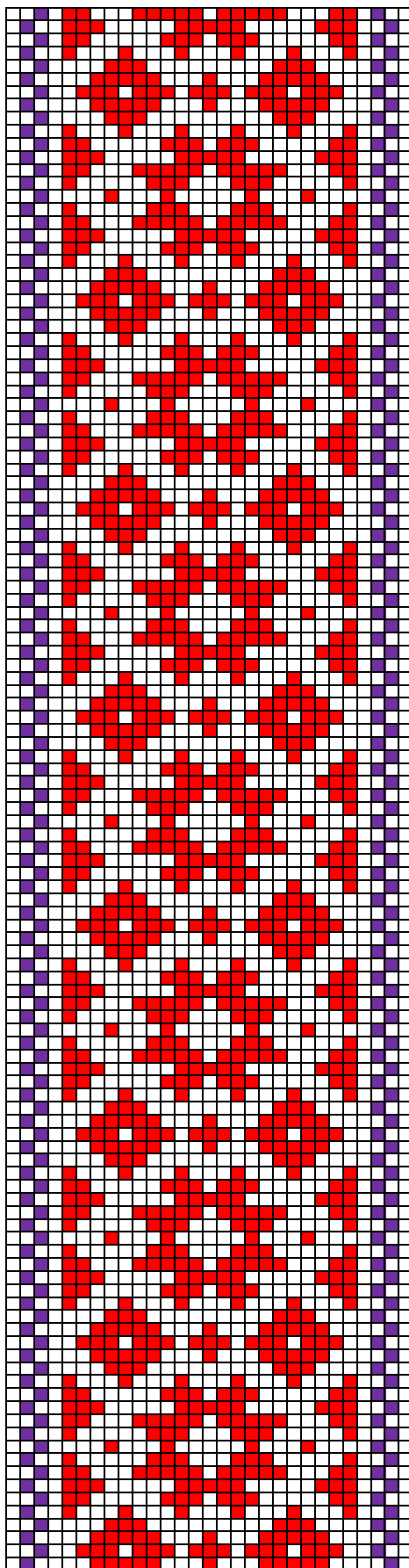

Vändra ERM A 509:1251

37. Väandra ERM A 509:1251

- **Materjal:** Punane ja tumesinine villane lõng, taustalõim linane.
- **Mõõdud:** 6 x 205 cm, narmad 10 cm.
- **Kirjeldus:** Väandra Vana-Väandra (1841). Üleandja: Pärn, T.
- **Rakendus:**

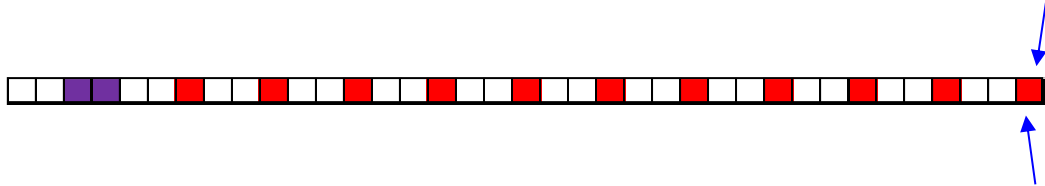

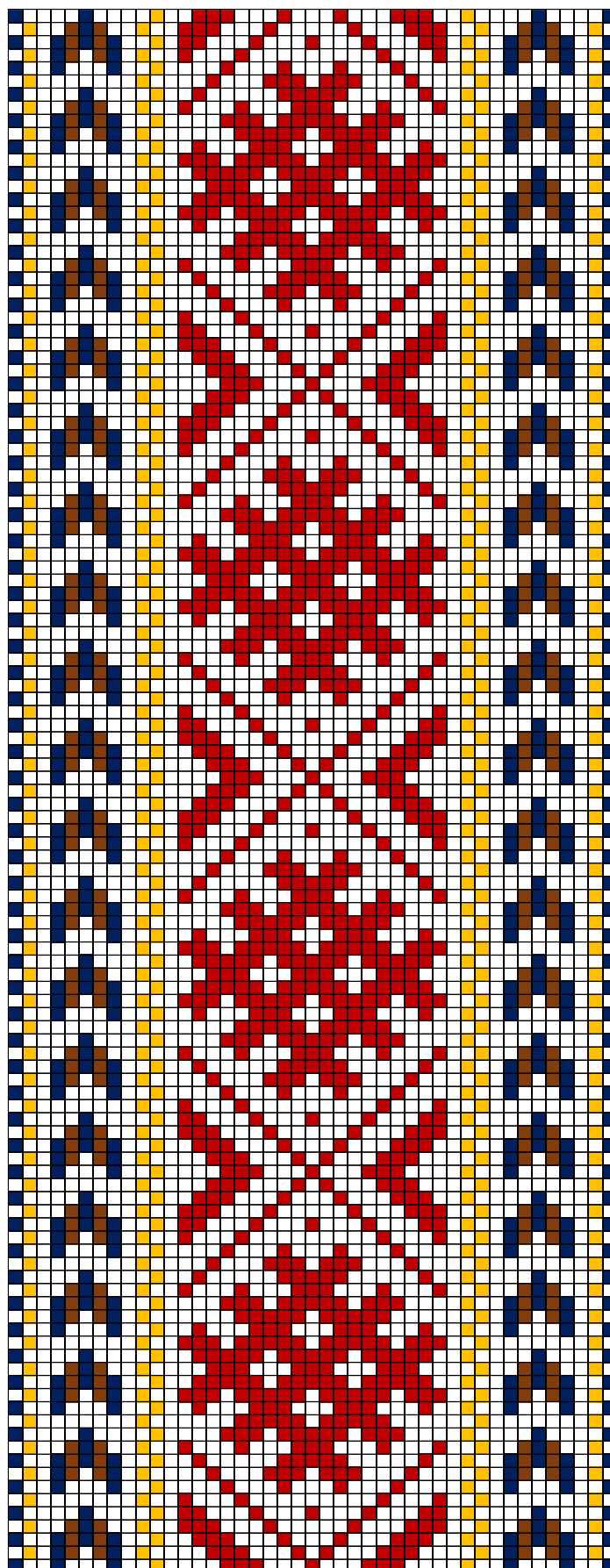

Vändra ERM A 509:1257

38. Väandra ERM A 509:1257

- **Materjal:** Madarapunane, kollane, pruun ja potisiinine villane lõng, taustalõim linane.
- **Möödud:** 5 x 256 cm, narmad 17 cm.
- **Kirjeldus:** Väandra (1821). Üleandja: Pärn, U.
- **Rakendus:**

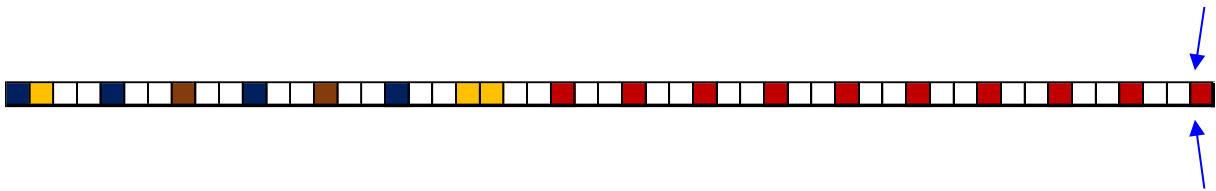

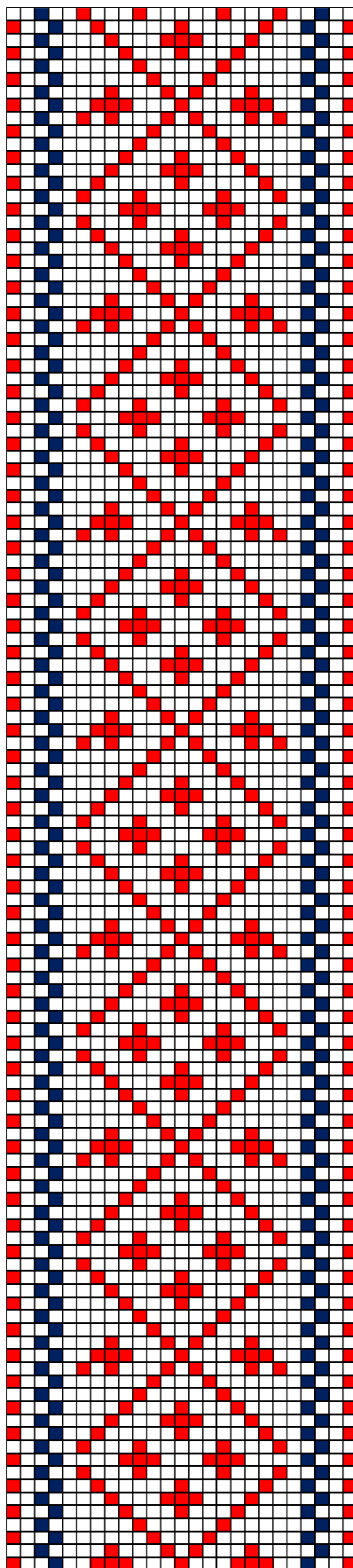

Vändra ERM A 509:1306

39. Väandra ERM A 509:1306

- **Materjal:** Punane ja potisiinine villane lõng, taustalõim linane.
- **Möödud:** 2,9 x 204 cm, narmad 15 cm.
- **Kirjeldus:** Väandra Lelle vald Karjaaru talu. Valmistaja: Liba, M.
Üleandja: Liba, M.
- **Rakendus:**

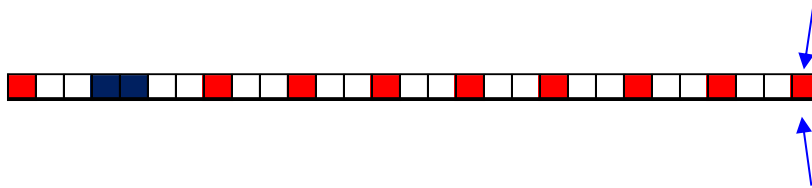

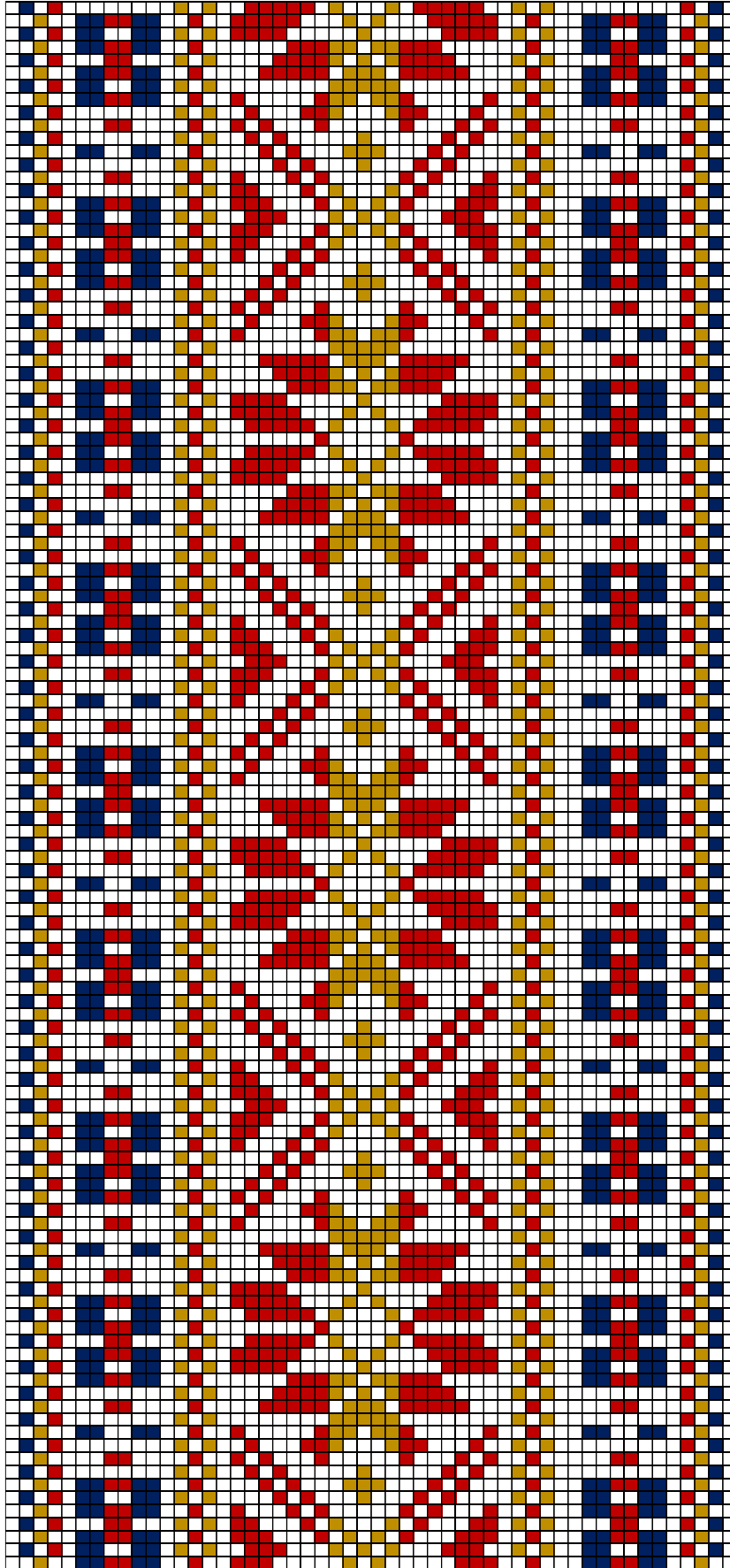

Vändra ERM A 509:1489

40. Vändra ERM A 509:1489

- **Materjal:** Madarapunane (oliivroheline või sinepikollane) ja potisiinine villane lõng, taustalõim linane.
- **Mõõdud:** 4,6 x 207 cm, narmad 15 cm.
- **Kirjeldus:** Vändra Uue-Väandra vald. Valmistaja: Pärt, T.
- **Rakendus:**

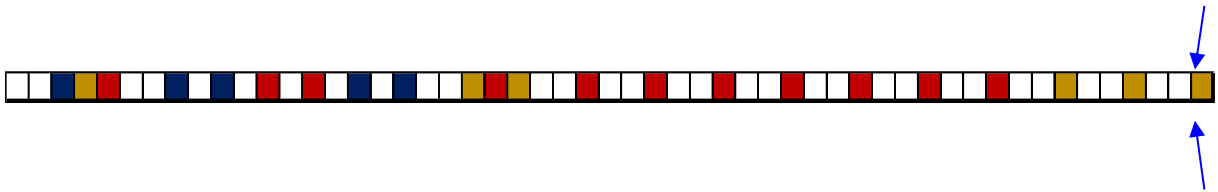

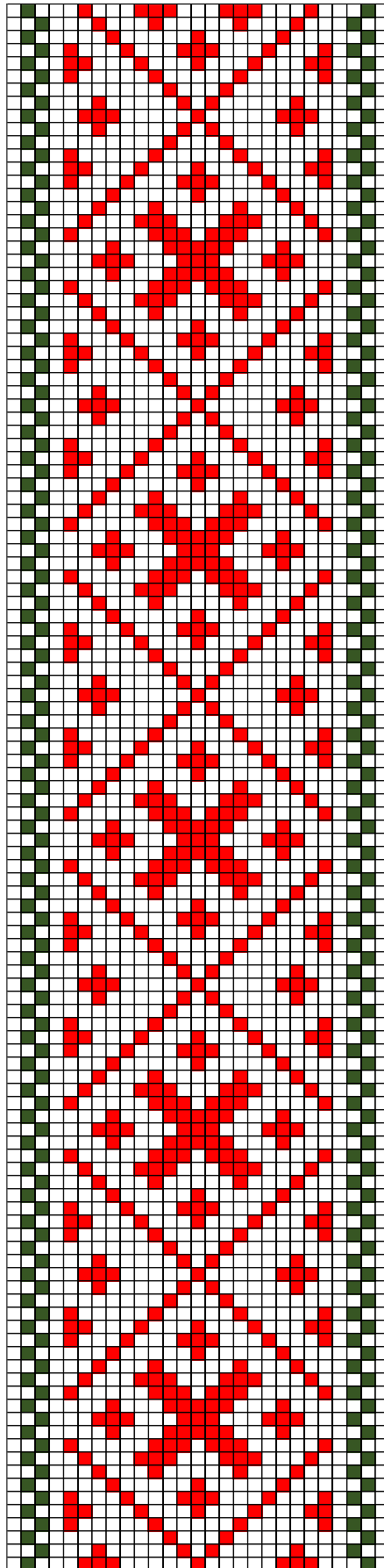

Vändra ERM A 563:822

41. Väandra ERM A 563:822

- **Materjal:** Punane ja tumeroheline villane lõng, taustalõim linane.
- **Mõõdud:** 2,5 x 188 cm.
- **Kirjeldus:** Väandra Vana-Väandra vald Kiisa küla Jänesselja talu.
Valmistaja: Maria Kitsing. Üleandja: Adamberg, Hans.
- **Rakendus:**

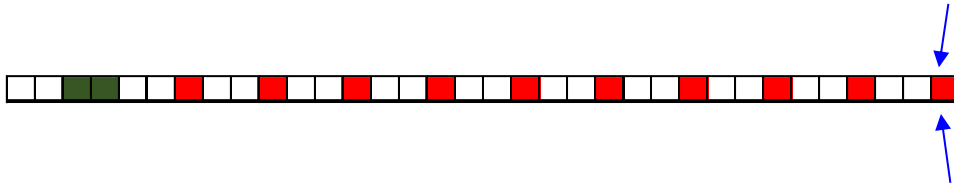

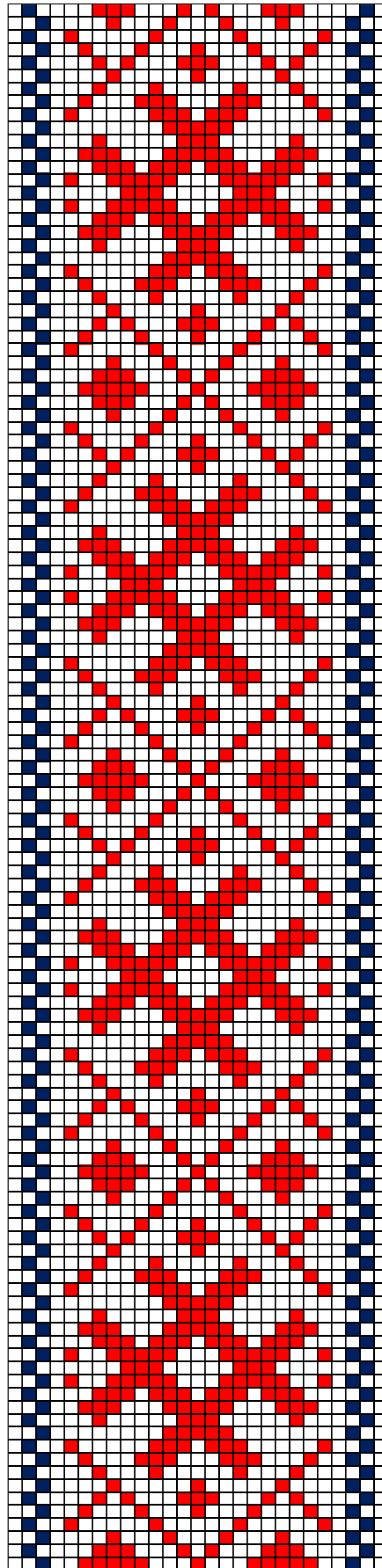

Vändra ERM A 563:1618

42. Väandra ERM A 563:1618

- **Materjal:** Punane ja tumesinine villane lõng, taustalõim linane.
- **Mõõdud:** 2,5 x 237 cm, narmad 11 cm.
- **Kirjeldus:** Väandra Vana-Väandra vald Kiisa küla Jänesselja talu. Vöö kudus Kadri Mihkelman emale. Üleandja: Mihkelman, Kadri.
- **Rakendus:**

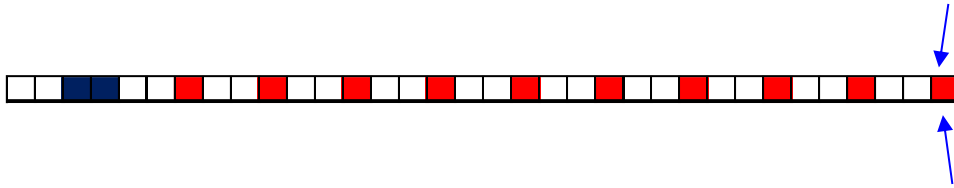

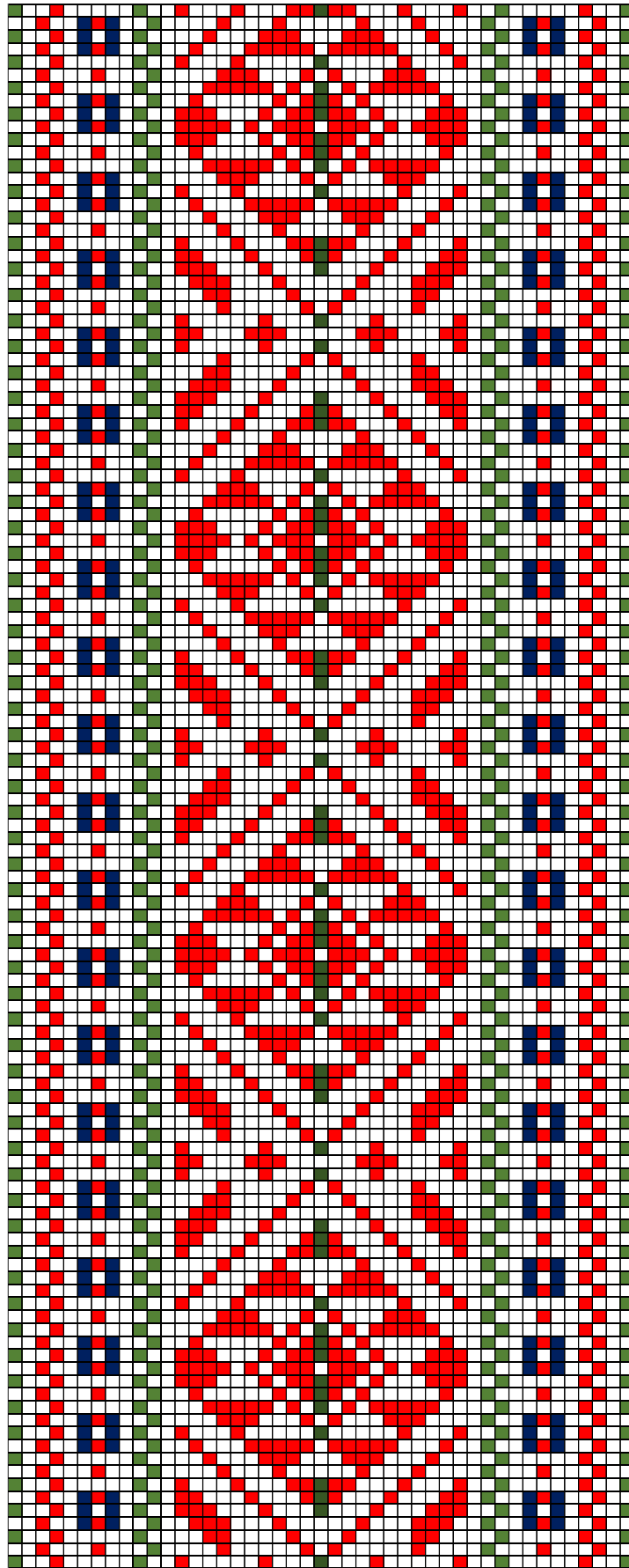

Vändra ERM A 885:110

43.Vändra ERM A 885:110

- **Materjal:** Punane, roheline, tumeroheline ja tumesinine villane lõng, taustalõim linane.
- **Möödud:** 4 x 242 cm, narmad 15 cm.
- **Kirjeldus:** Vändra Vana-Vändra vald Kiisa küla Jänesselja talu. Vöö kudus Ene Runge Torontos Kanadas.
- **Rakendus:**

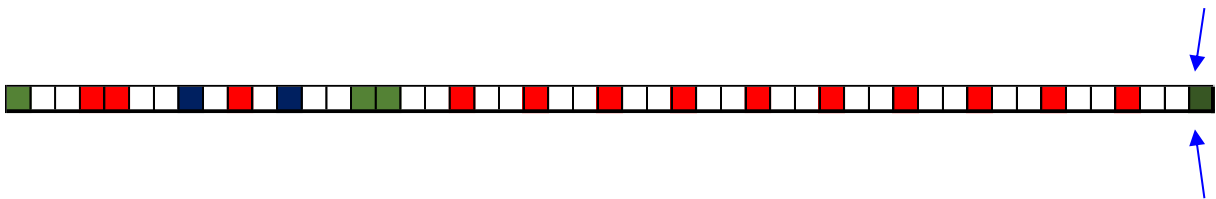

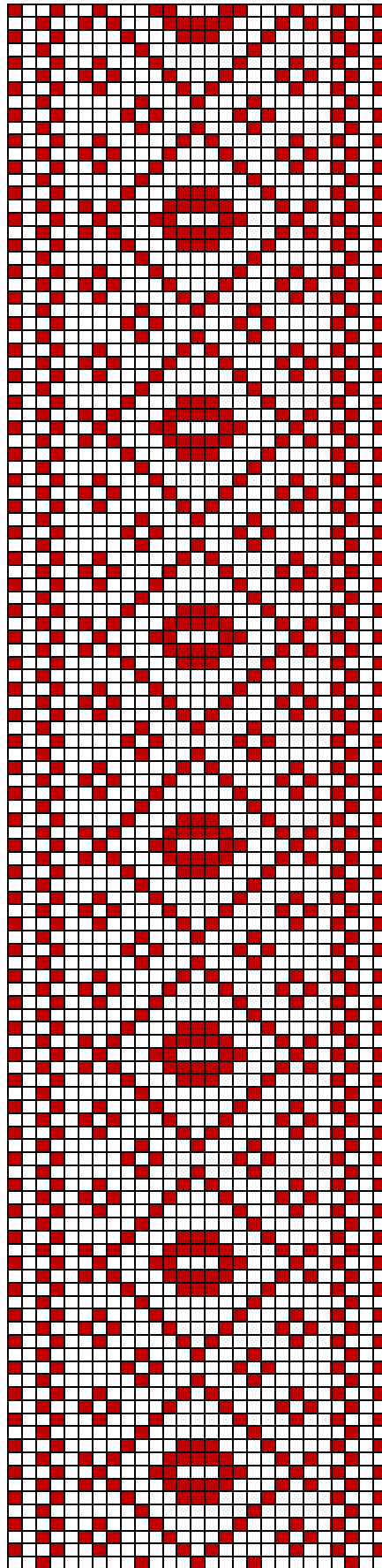

Vändra

44. Väandra

- **Materjal:** Madarapunane villane lõng, taustalõim linane.
- **Mõõdud:** 2,5 x 194 cm, narmad 9 cm.
- **Kirjeldus:** Väandra Uue-Väandra Võiera küla Kiltre talu. Kudus arvatavalt Hilda Pert. Võöd hoiab Marika Ruberg.
- **Rakendus:**

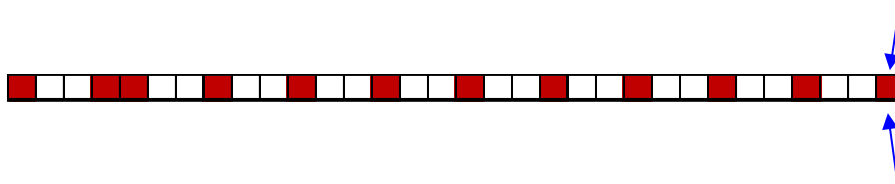

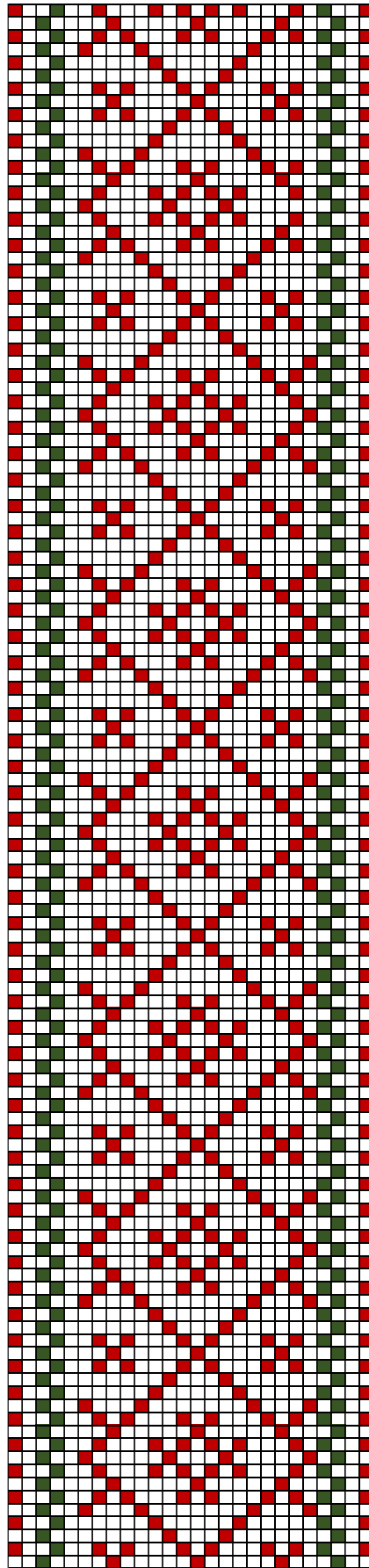

Vändra

45. Väandra

- **Materjal:** Madarapunane ja tumeroheline villane lõng, taustalõim linane.
- **Mõõdud:** 3,2 x 197 cm, narmad 10 cm.
- **Kirjeldus:** Väandra Uue-Väandra Võiera küla Kiltre talu. Kudus arvatavalt Hilda Pert. Võöd hoiab Marika Ruberg.
- **Rakendus:**

