

**T
Õ
S
T
A
M
A
A

K
I
R
I
V
Õ
Ö
D**

EESTI KIRIVÖÖDE MUSTRIPANK

NÄIDE:

Mustriskeem

Mustripangas esineb vöökirjade üleskirjutisi nii vöö paremalt kui pahemalt poolelt.

Kirja korjata on kergem, kui seda kootakse nõ linasemalt poolelt.

Mustriskeemis on jäetud mustriosade vahele tühjad veerud, mis märgivad kahe linase lõnga vajadust.

Äärelõnga ja küü vahele, küü ja äärekirja vahele ning küü ja keskkirja vahele on soovitatav rakendada kaks linast taustalõnga – nii tõusevad küüjooned vööl paremini esile.

Eseme number muuseumi kataloogis ja kihelkonna nimetus.

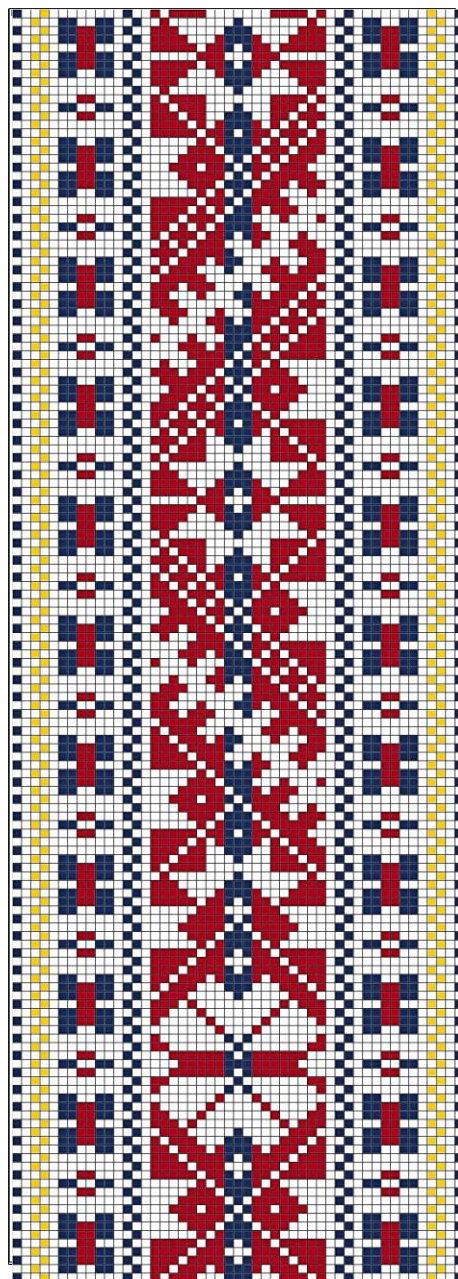

ERM A 175-81 KIHNU

1. KIHNU ERM A 175-81

- **Materjal:** Madarapunane, lehekollane ja potisiinine villane lõng, taustalõim ja kude linane.
- **Möödud:** 3,3 x 192 cm, narmastega (kulunud).
- **Kirjeldus:** Kootud Kihnus – liblikalehe kiri. Ostetud Tõstamaalt 1911.a.
- **Rakendus:** (pool vöö rakendusest, nooled tähistavad keskjoont)

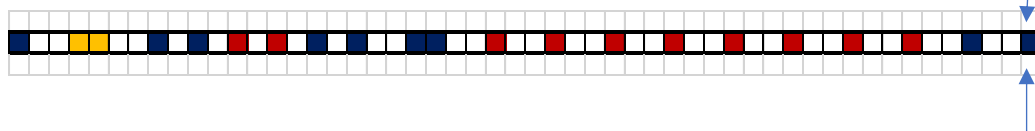



Tõstamaa ERM 14504

Tõstamaa ERM 14504

- **Materjal:** Punane villane lõng, taustalõim linane.
- **Mõõdud:** 4 x 267 cm, kolmes põimingus 9 cm narmad.
- **Kirjeldus:** Eesti Tõstamaa. Üliõp. M. Madisson vöökudujalt (Tõstamaal) tellinud. Vöökuduja pidi kõik vöökirjad, mis ta oskas, ühte vöösse kuduma.

Kirjade nimed:

- | | |
|-----------------------|--------------------------|
| 1. Üheksa lapiga. | 20. Väike kiri. |
| 2. Preesi silmiline. | 21. Tõhu käpad. |
| 3. Tõstamaa kiri. | 22. Litikas. |
| 4. Saehambuline. | 23. ? |
| 5. Haspli haruline. | 24. ? |
| 6. Sõela serviline. | 25. Küüsiline. |
| 7. Tited. | 26. Roti rada. |
| 8. Vahtra leht. | 27. Rootsi kiri. |
| 9. Järsu lapiline. | 28. Pisike käpeline. |
| 10. Läbi kirju. | 29. ? |
| 11. Hargiline. | 30. Küüsiline. |
| 12. Ruutu. | 31. Järsu küüsiline. |
| 13. Hanesilmiline. | 32. Ärtu. |
| 13a. ? | 33. Nelja nurgeline. |
| 14. Kiidu kiri. | 34. Saia sarviline. |
| 15. Rähapiiline. | 35. Sõelapõhi. |
| 16. Kaheksakannuline. | 36. Hargiline. |
| 17. Koerakäpiline. | 37. Tamme leht. |
| 18. Kaheksa haruga. | 38. Akna ruut. |
| 19. Jäärusarviline. | 39. Maasika leht. |
| | 40. Laua jalg. |
| | 41-54. (nimetus puudub). |

Märkused kirjade kohta:

- 3. - vanalt vöölt.
- 4. - Riina Kult'i (käest)
- 5. - Audru mõisas nähtud.
- 6. - Leena Oodese (Tõstamaal) järele.
- 27.- Rootsist saadud vöölt."
(eesti)

• **Rakendus :**

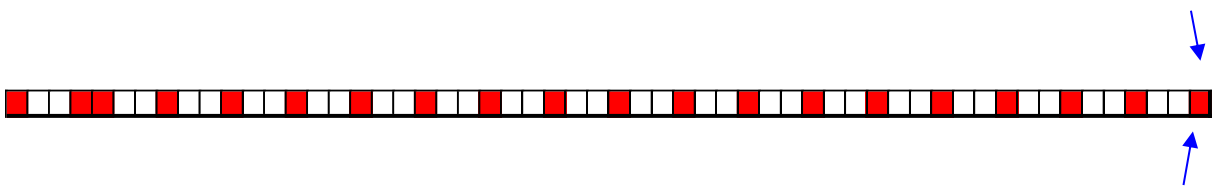

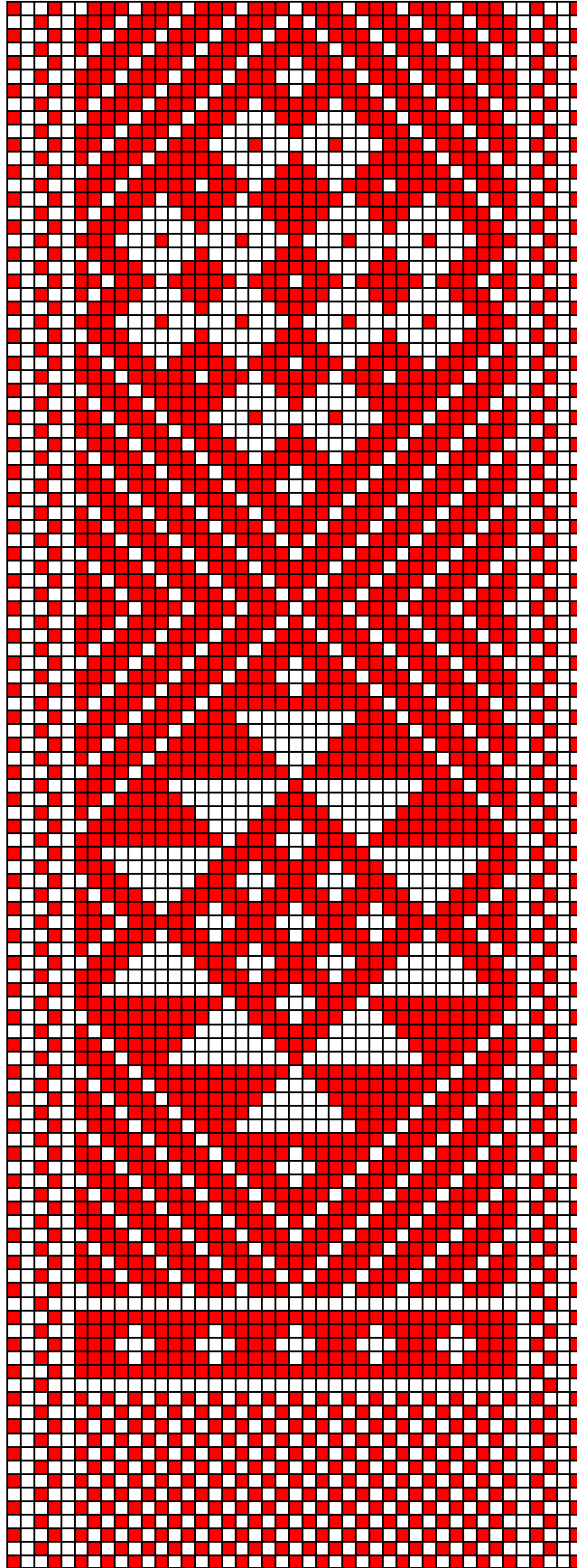

Tõstamaa ERM 14504 (kohandatud) algus 1

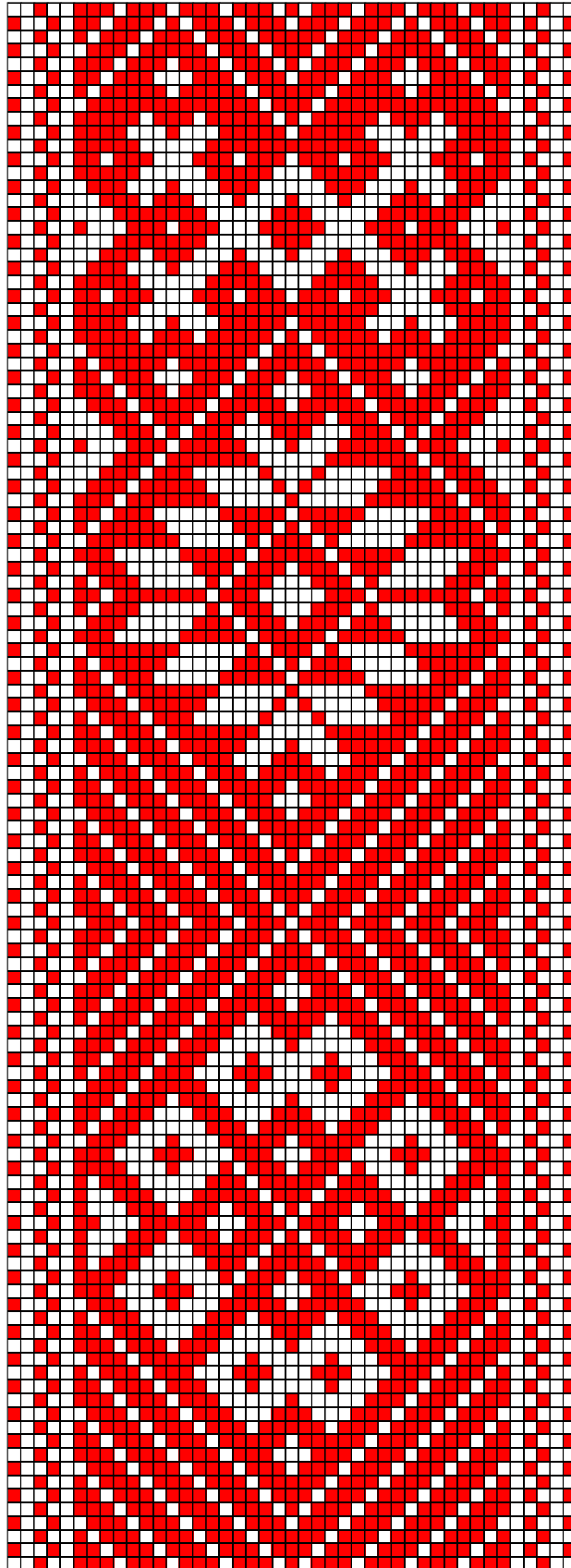

Tõstamaa ERM 14504 (kohandatud) järg 2

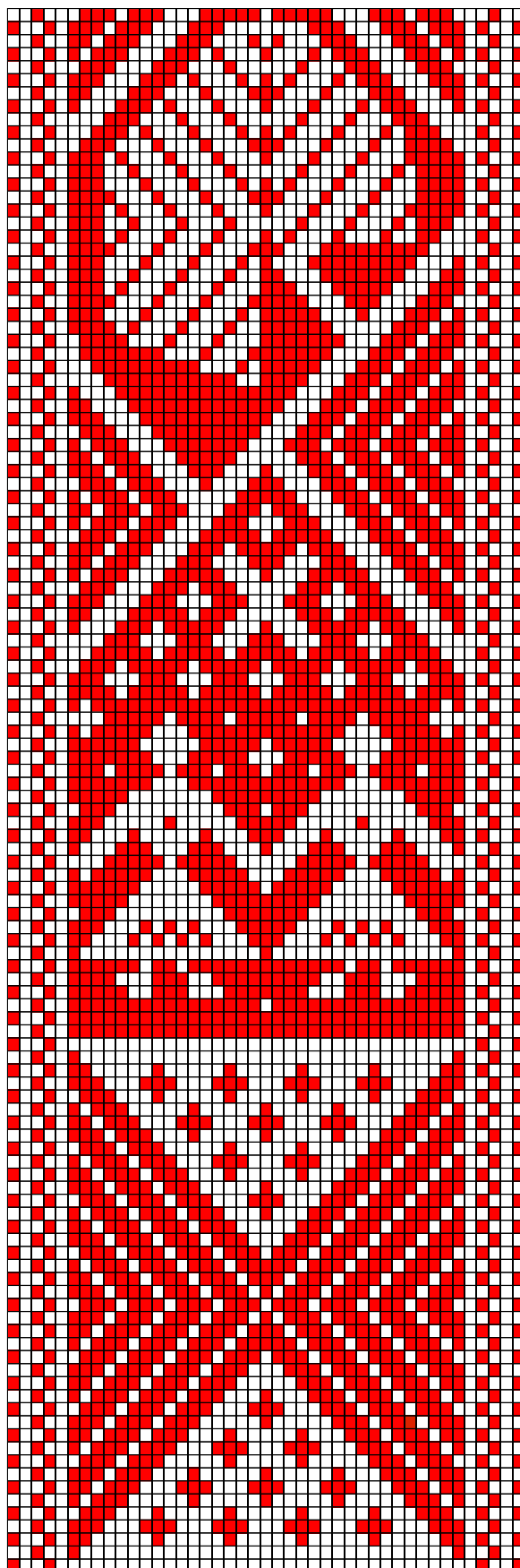

Tõstamaa ERM 14504 (kohandatud) järg 3

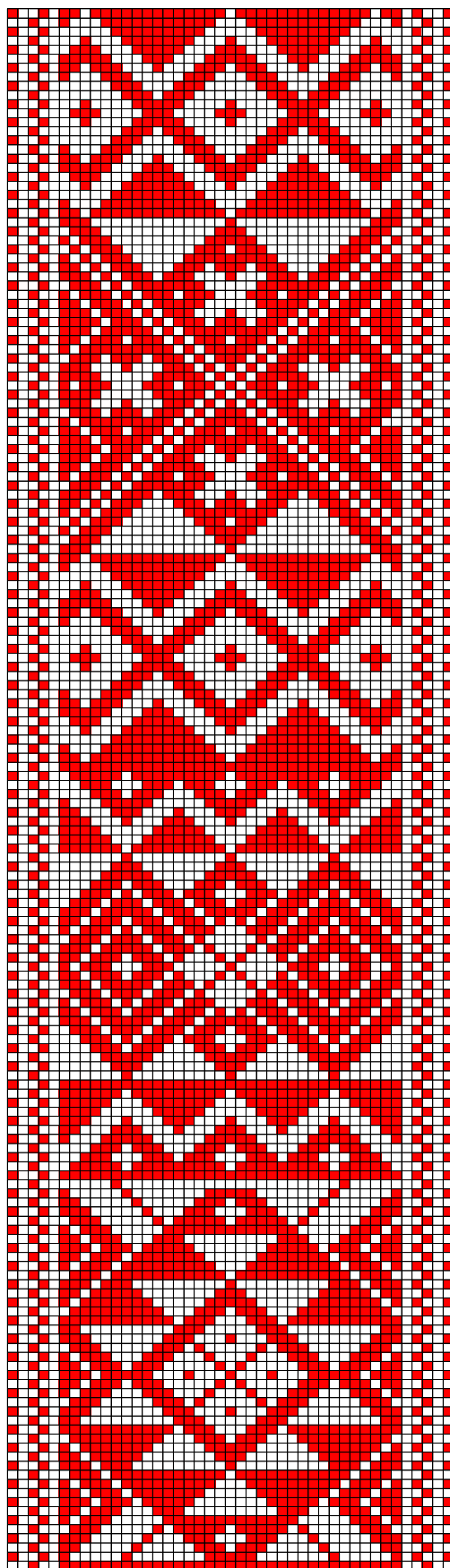

Tõstamaa ERM 14504 (kohandatud) järg 4

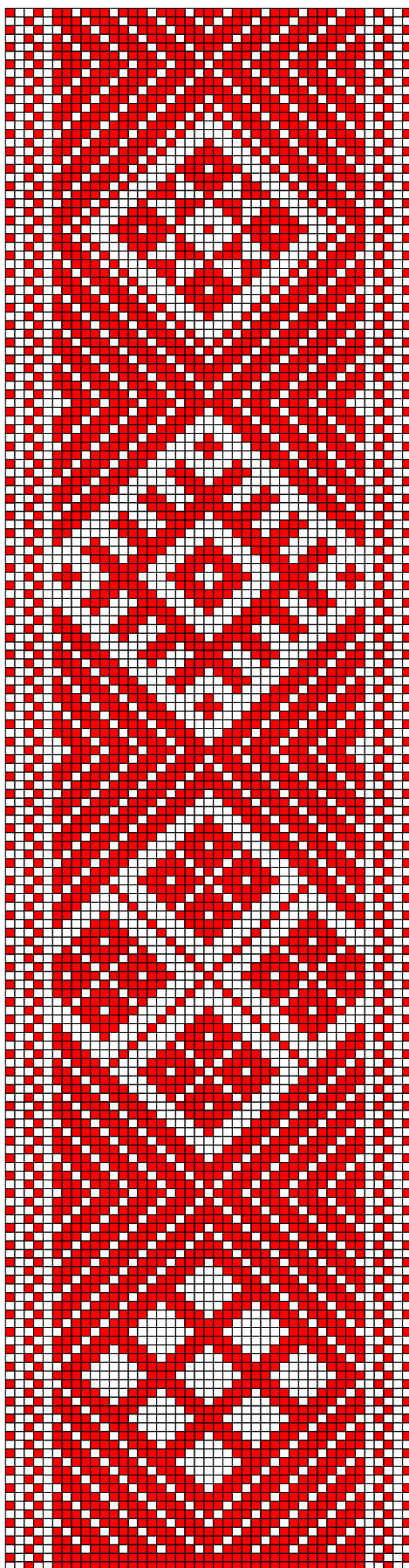

Tõstamaa ERM 14504 (kohandatud) järg 5

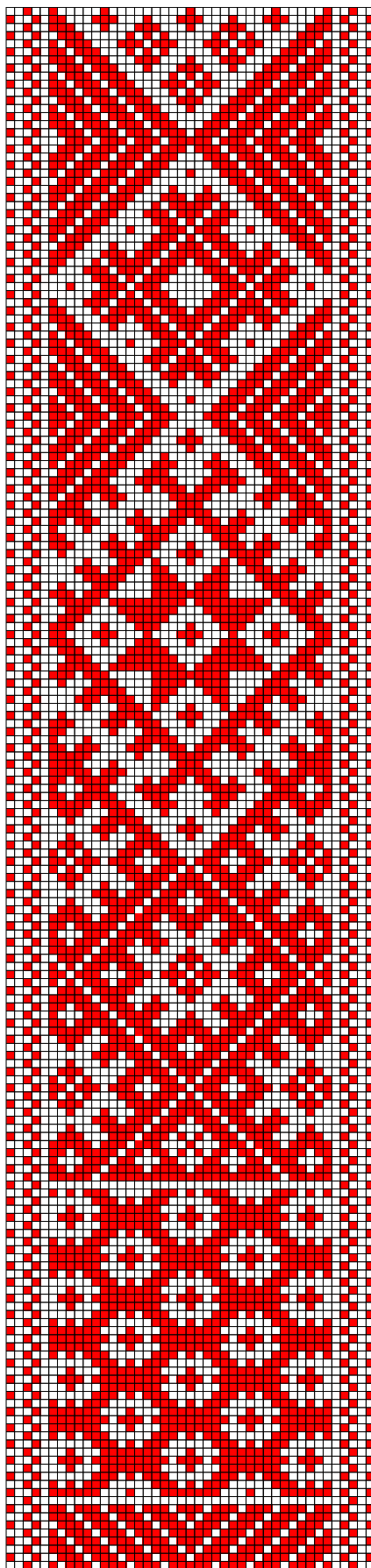

Tõstamaa ERM 14504 (kohandatud) järg 6

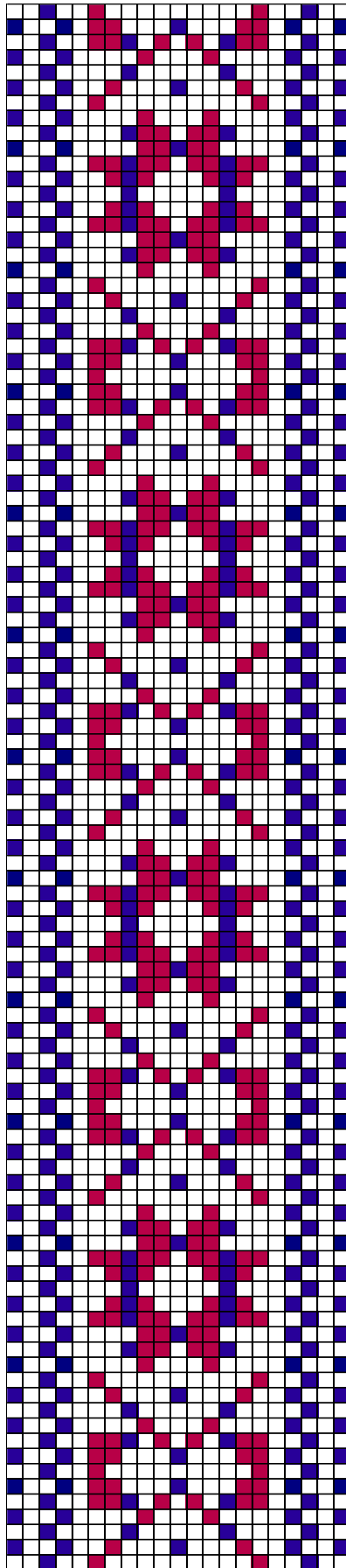

Tõstamaa ERM 1243

1. Tõstamaa ERM 1243

- **Materjal:** madarapunane ja potisiinine villane lõng, taustalõim linane.
- **Kirjeldus:** Ostetud Jaagu Mardi talust Tõstamaa khk (15 kopikat). Vöö tegi Maria Port. Kitsas vöö. *Kaheksakannuline* kiri.
- **Rakendus:**

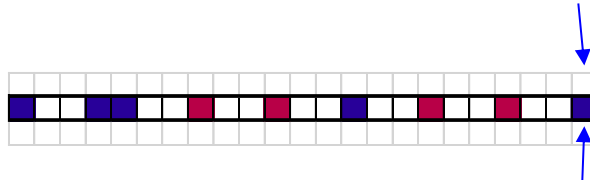

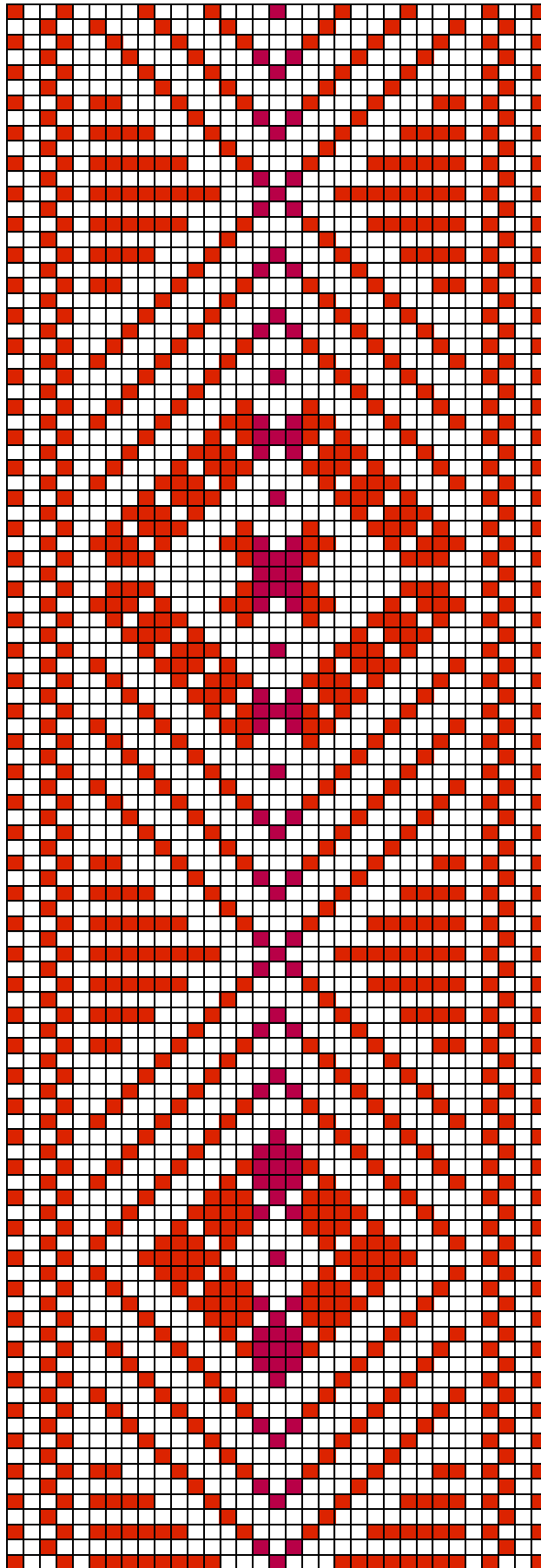

Tõstamaa ERM 1251

2. Tõstamaa ERM 1251

- **Materjal:** punane ja madarapunane villane lõng, taustalõim linane.
- **Mõõdud:** Vöö pikkus koos lahtilõikamata narmastega: 210 cm.
- **Kirjeldus:** Kinkinud Miina Sutt Sutti talus Sutti külast.
- **Rakendus:**

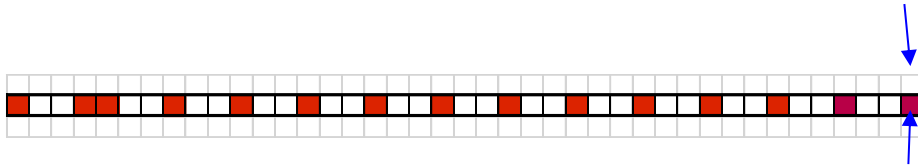

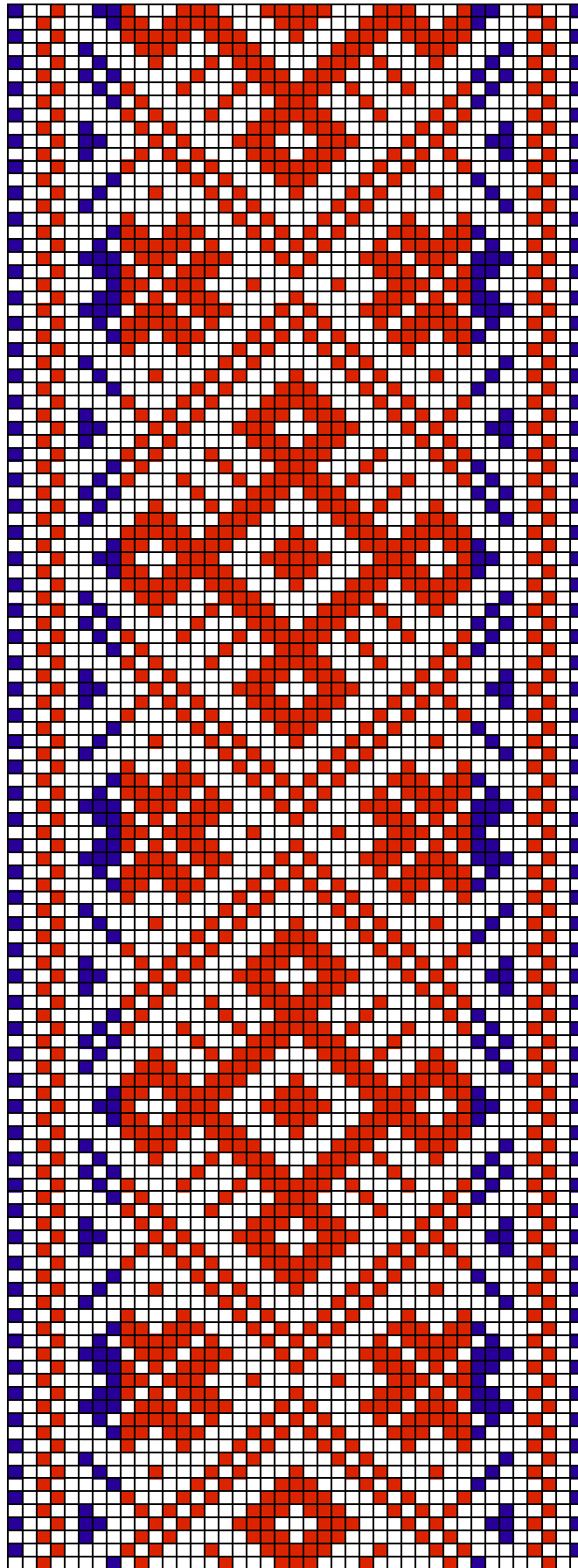

Tõstamaa ERM 19439

3. Tõstamaa ERM 19439

- **Materjal:** punane ja madarapunane villane lõng, taustalõim linane.
- **Mõõdud:** Vöö pikkus koos lahtilõikamata narmastega: 210 cm.
- **Kirjeldus:** Kinkinud Miina Sutt Sutti talus Sutti külast.
- **Rakendus:**

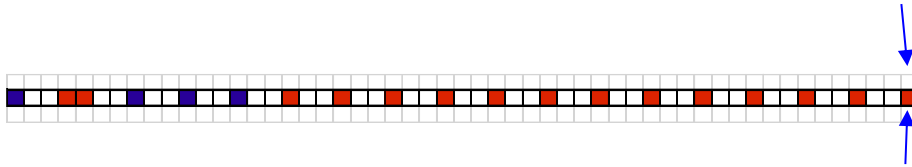

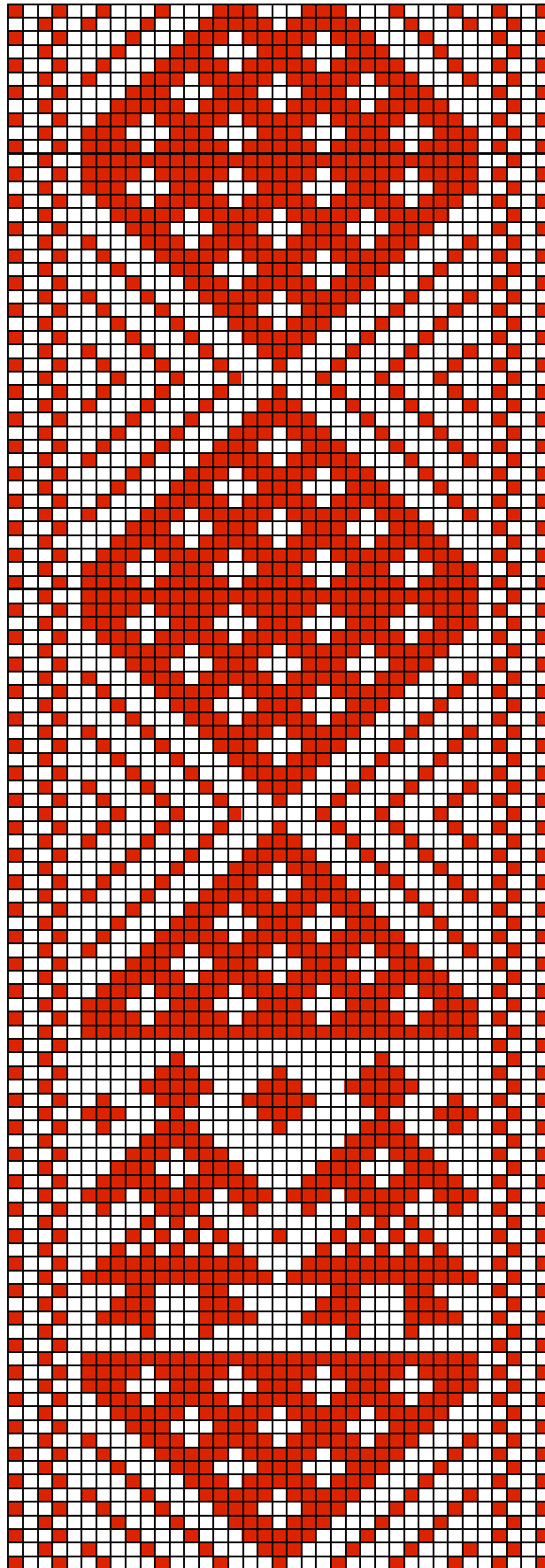

Tõstamaa ERM 33:27

4. Tõstamaa ERM 33:27

- **Materjal:** punane villane lõng, taustalõim linane.
- **Mõõdud:** 3 x 172 cm, narmad 3-s neljahaarulises palmikus nii, et 2 linast, 2 punast.
- **Kirjeldus:** Saulepi (endine Kulli küla) Jõgedede talu. Kingitud tütre sünni puhul. Annetaja Niina Grünstane.
- **Rakendus:**

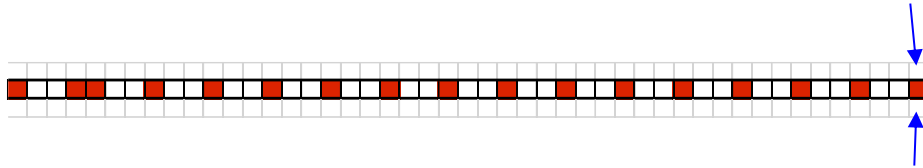

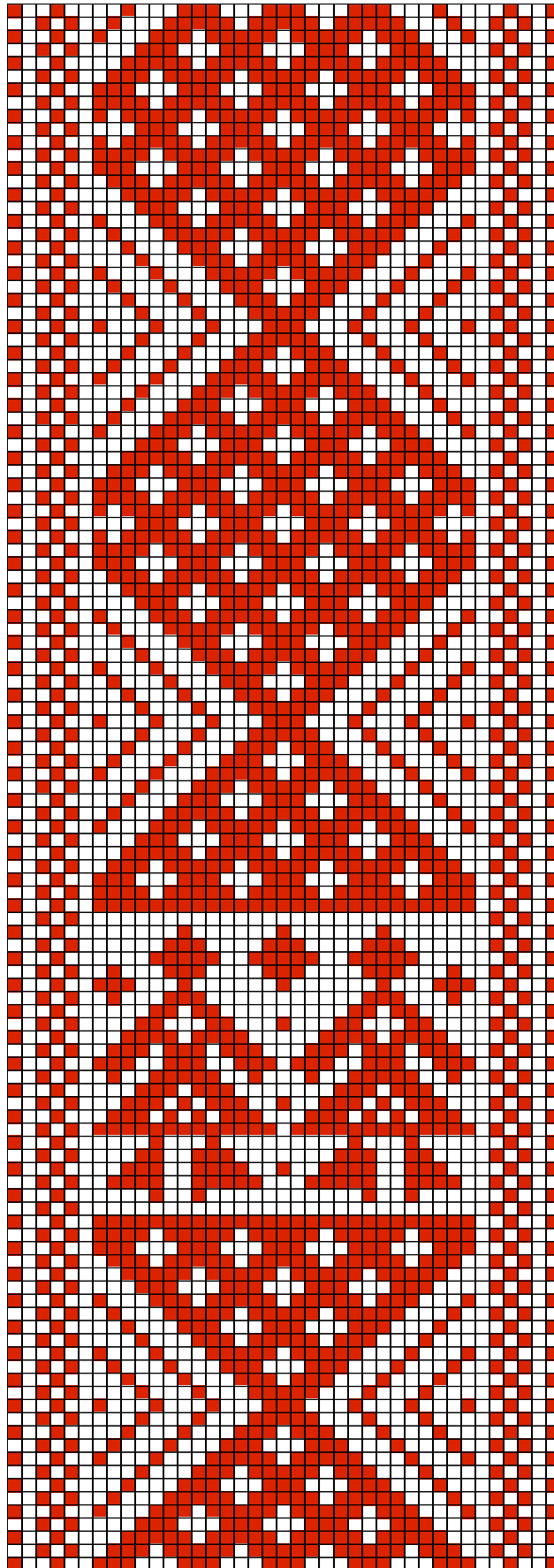

Tõstamaa

5. Tõstamaa

- **Materjal:** punane villane, taustalõim linane.
- **Mõõdud:** 3,4 x 262 cm, narmad 14 cm.
- **Rakendus:**

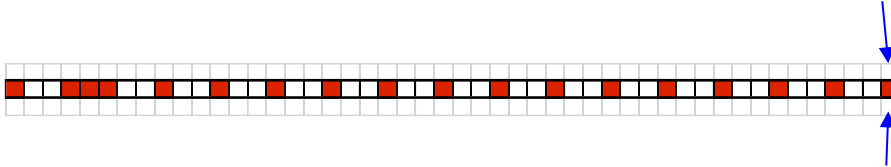

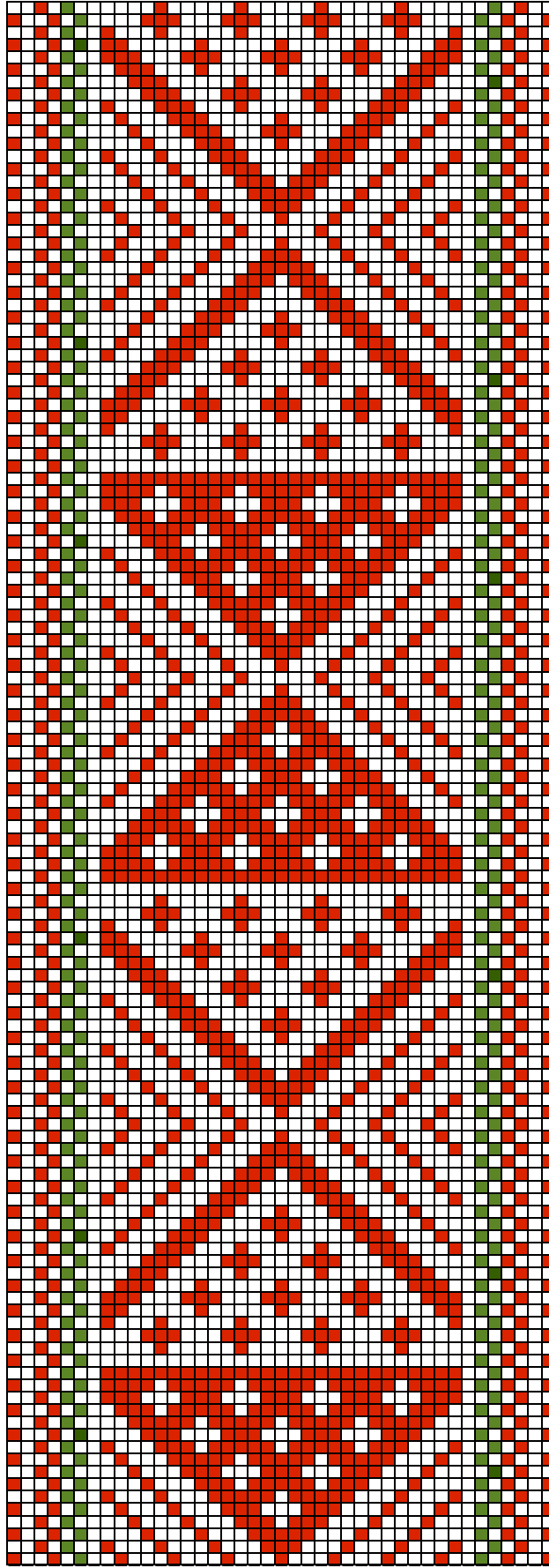

Tõstamaa PõMu 11906 E 14/T

6. Tõstamaa PāMu 11906 E 14/T

- **Materjal:** punane ja roheline villane lõng, taustalõim linane.
- **Mõõdud:** 3,6 x 214 cm, otstes 13 cm narmad palmitsetud 4-ja palmikusse, ots kimbus.
- **Rakendus:**

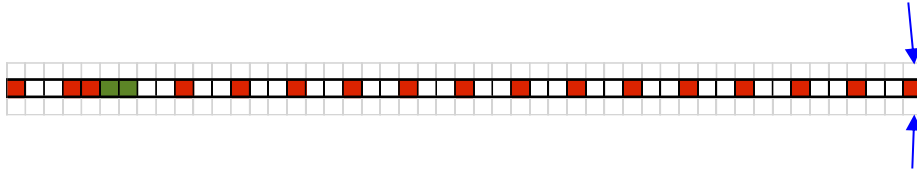

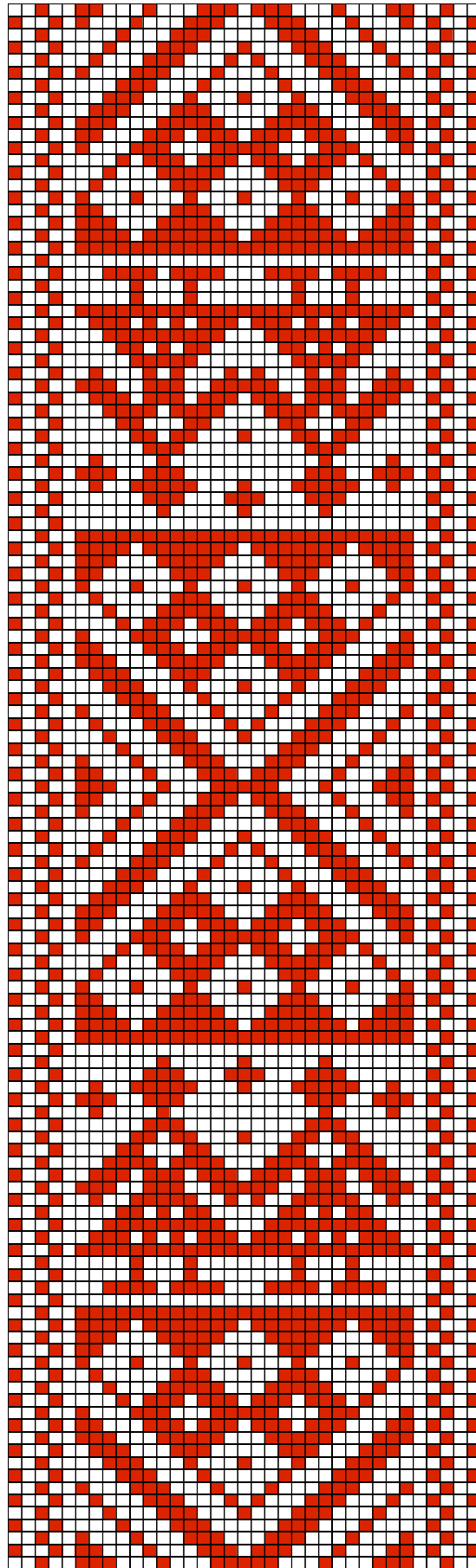

Tõstamaa 1

7. Tõstamaa 1

- **Materjal:** punane villane lõng, taustalõim linane.
- **Mõõdud:** 3,5 x 240 cm, otstes 14 cm narmad palmitsetud 4-ja palmikusse, ots kimbus.
- **Rakendus:**

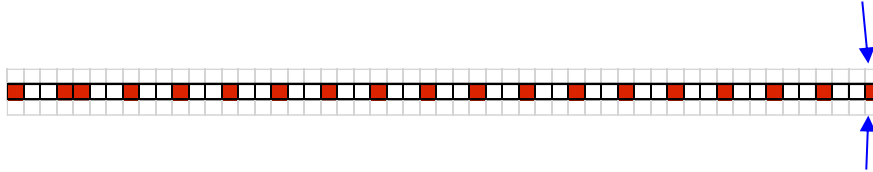

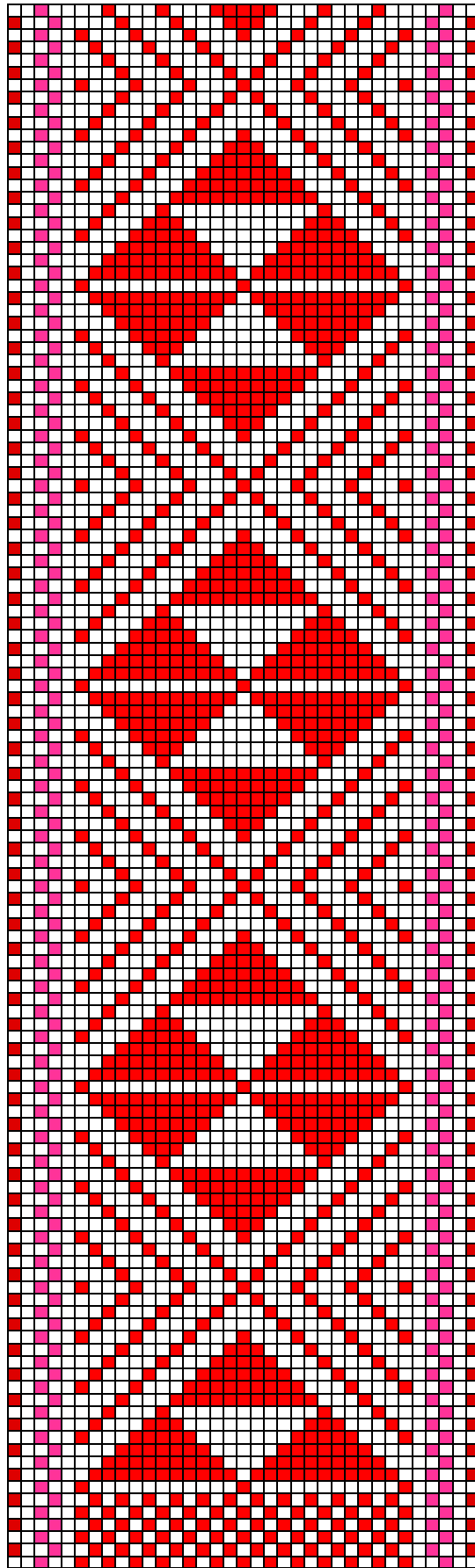

Tõstamaa ERM 1429

8. Tõstamaa 1429

- **Materjal:** punane ja kiperoosa villane lõng, taustalõim linane.
- **Mõõdud:** 3,5 x 223 cm, otstes 9 cm narmad palmitsetud 4-ja palmikusse, ots kimbus.
- **Rakendus:** Eesti Tõstamaa; vald Seli, valmistatud ligikaudu 1891.a. Üleandja: Mari Kiirats.

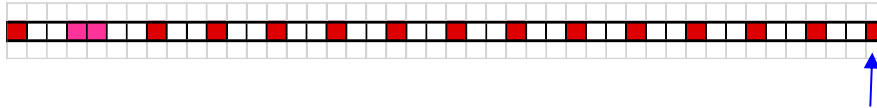

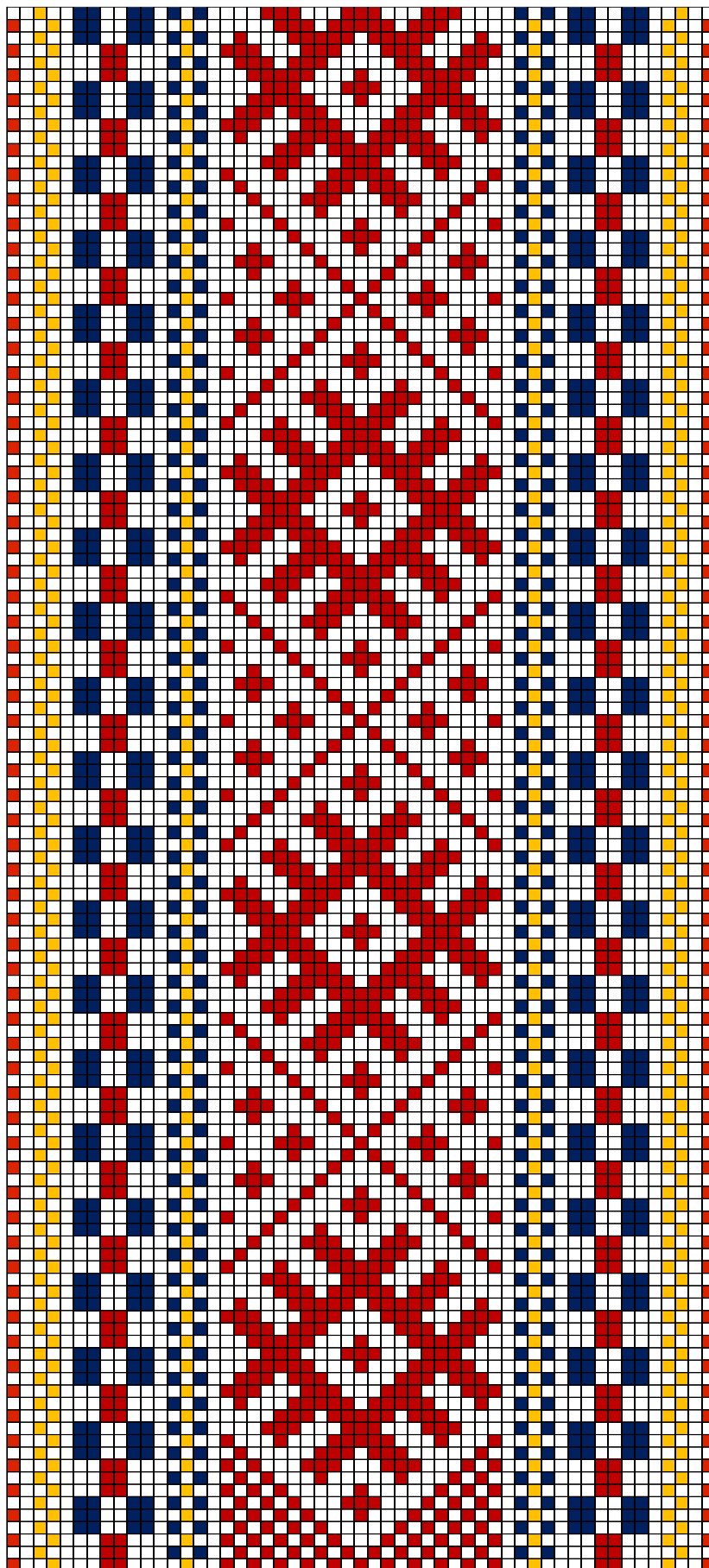

Tõstamaa ERM 19442

9. Tõstamaa ERM 19442

- **Materjal:** madarapunane, potisiinine ja kollane villane lõng, taustalõim linane.
- **Mõõdud:** 6,1 x 186 cm, narmad 11 cm.
- **Kirjeldus:** Eesti Tõstamaa. "Vööd ja vöötükid nr.-d 19437-19461 on varem kõik üheks tekiks olnud kokkuõmmeldud ja hiljem lahti harutatud. Müüja elanud varem mõisaprouana Tõstamaa khk, kust ka vööd pärit olla." Üleandja: L.v. Stael.
- **Rakendus:**



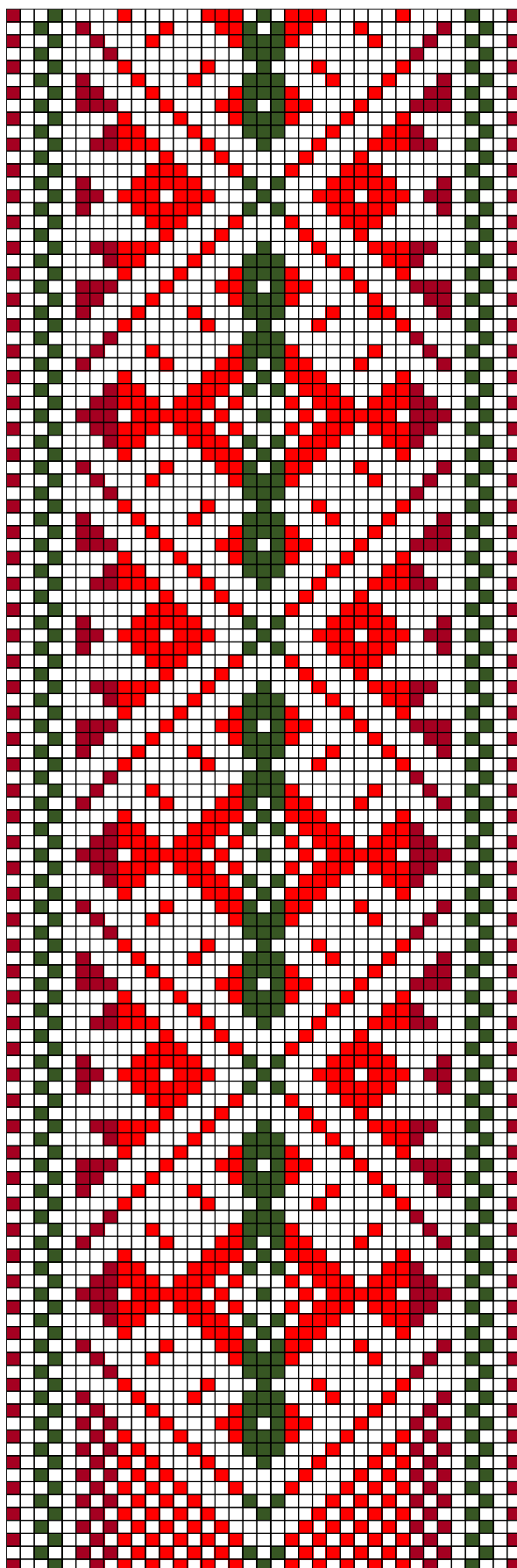

Tõstamaa ERM A509:715

10. Tõstamaa ERM A 509:715

- **Materjal:** madarapunane, punane ja tumeroheline villane lõng, taustalõim linane.
- **Mõõdud:** 3,8 x 236 cm, otstes 13 cm narmad palmitsetud 4-ja palmikusse, ots kimbus.
- **Kirjeldus:** Eesti Tõstamaa; küla Alu, talu Mäe; üleandja: Leena Hansen.
- **Rakendus:**

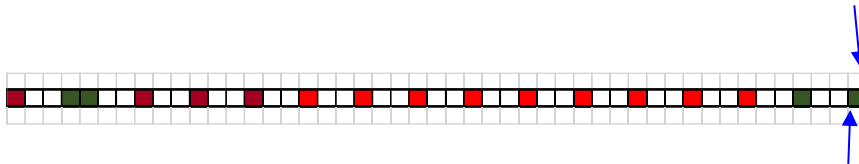

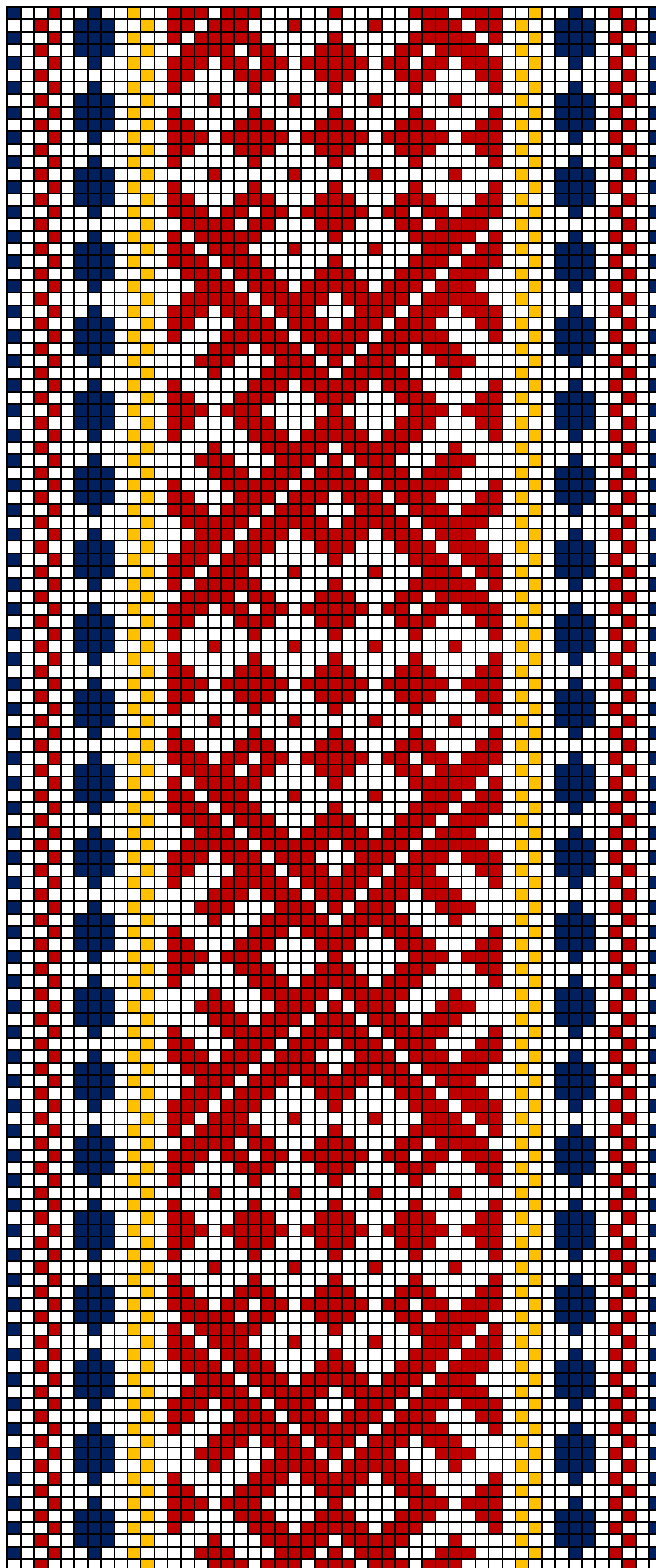

Tõstamaa 5

11. Tõstamaa 5

- **Materjal:** madarapunane, kollane ja tumesinine villane lõng, taustalõim linane.
- **Mõõdud:** 5 x 300 cm, otstes narmad palmitsetud 4-ja palmikusse, ots kimbus.
- **Rakendus:**

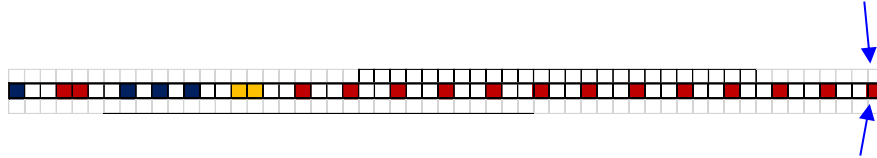

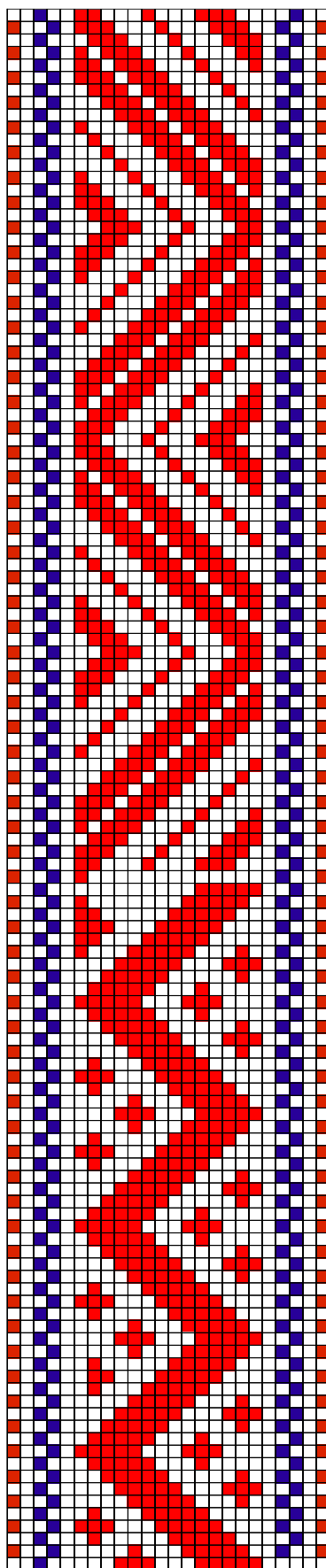

Tõstamaa AM 4805 E 745

12. Tõstamaa AM 4805 E 745

- **Materjal:** Punane ja tumesinine villane lõng, taustalõim linane.
- **Rakendus:**

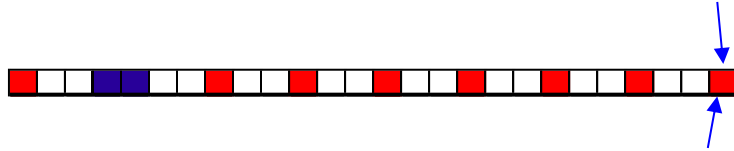

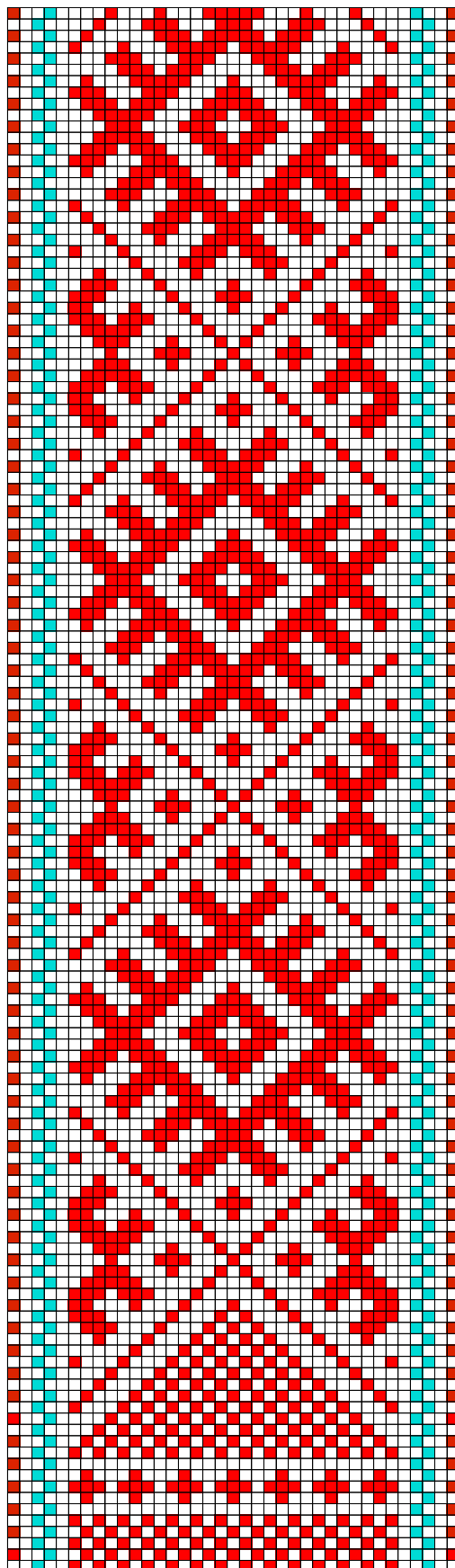

Tõstamaa AM 4825 E 765

13. Tõstamaa AM 4825 E 765

- **Materjal:** Punane ja elektrisinine villane lõng, taustalõim linane.
- **Mõõdud:** 3,4 x 208, narmad palmitsetud.
- **Kirjeldus:** Tõstamaa, Värati küla, Tõnise talu. Üleandja: Miina Kangur.
- **Rakendus:**

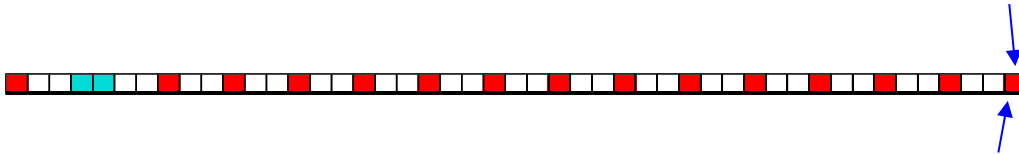

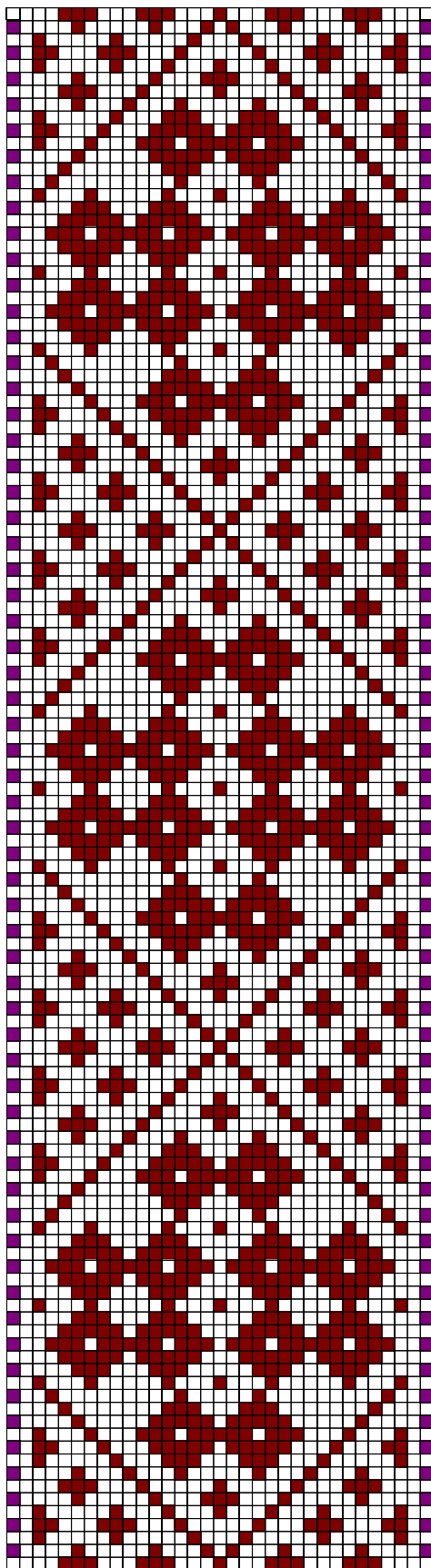

Tõstamaa ERM 1232

14. Tõstamaa ERM 1232

- **Materjal:** Tumepunane ja lilla villane lõng, taustalõim linane.
- **Mõõdud:** 3 x 254 cm, narmad 12 cm mähitud neljaks haruks.
- **Kirjeldus:** Leitud Tõstamaa khk Seli vallas kraavist. "Korjajad on kraavist leidnud. Seli vallast, mere äärest, Tõstamaa khk." (eesti)
- **Rakendus:**

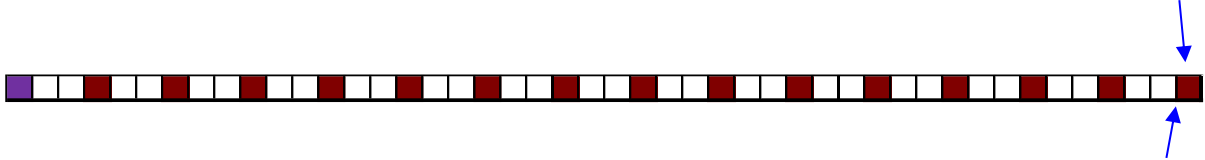

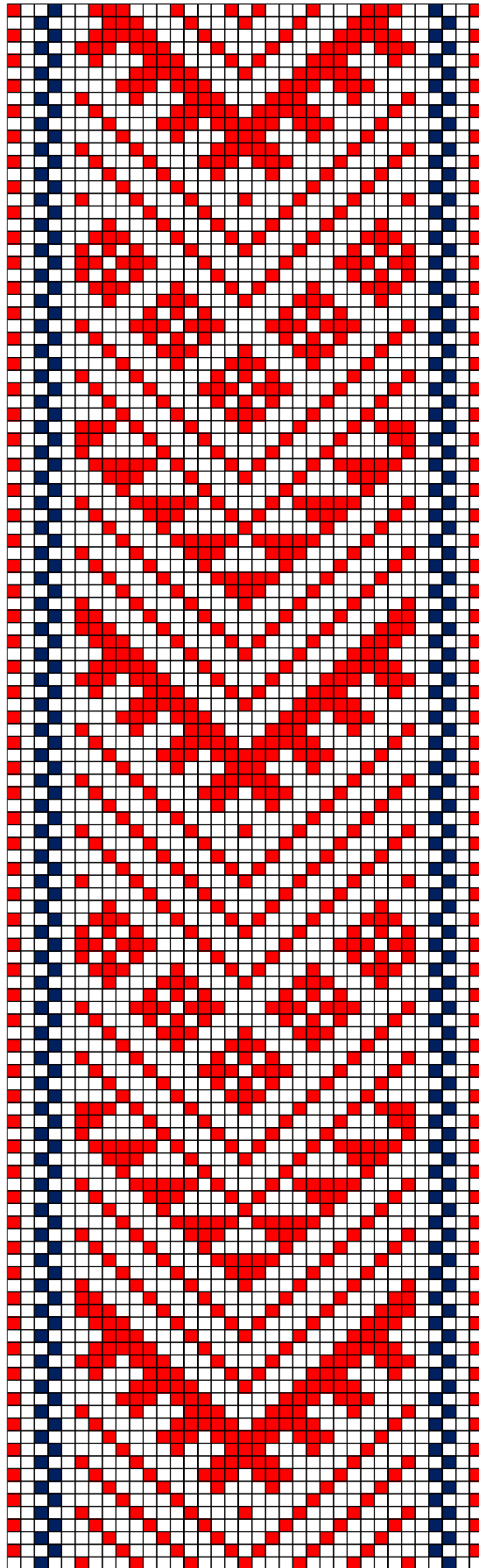

Tõstamaa ERM 1431

15. Tõstamaa ERM 1431

- **Materjal:** Punane ja tumesinine villane lõng, taustalõim linane.
- **Mõõdud:** 3,1 x 229 cm, lahtised narmad 15 cm.
- **Kirjeldus:** "Kodune töö, kirjad endiste (vanade) kirjade järgi, siin ja sääl vahe, oma arvamise järgi muudetud. Hoitakse mälestuseks, nooremad enam ei kanna, vanemad kannavad veel vöö." (eesti) Leitud Tõstamaa khk Laane talust, vöö valmistatud 1886.a. Üleandja: Itter, Anastasja.
- **Rakendus:**

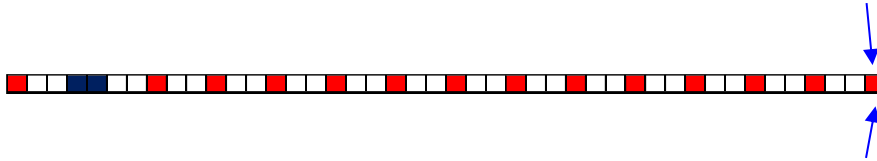

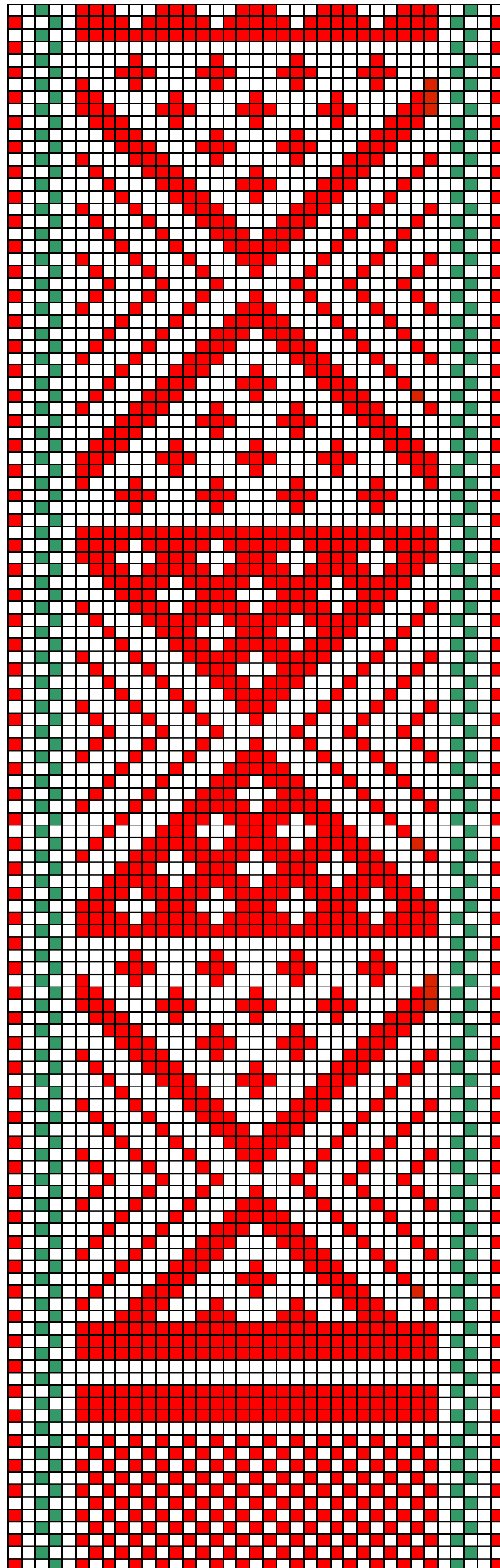

Tõstamaa Pämü 11906 E 14/T

16. Tõstamaa PãMu 11906 E 14/T

- **Materjal:** Punane ja erroheline villane lõng, taustalõim linane.
- **Mõõdud:** 3,6 x 214 cm, 13 cm narmad on palmitsetud 4-ja palmikusse.
- **Kirjeldus:** Tõstamaa.
- **Rakendus:**

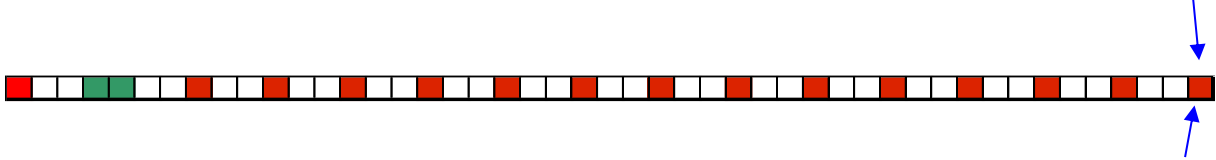

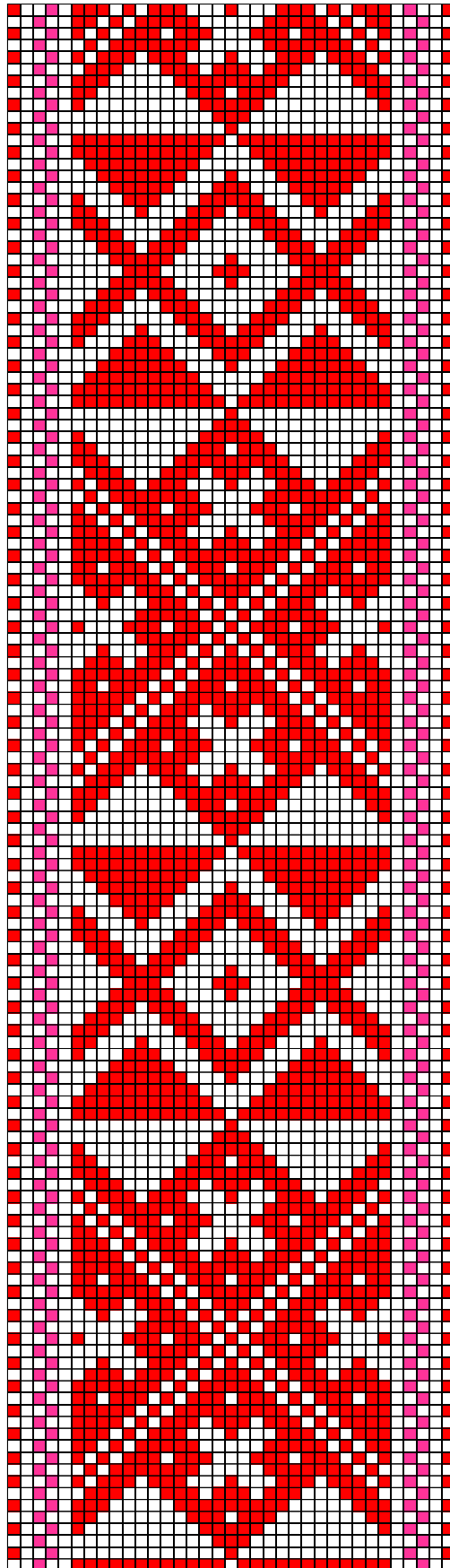

Tõstamaa PÄMu 14715:2 E 977:2/T

17. Tõstamaa PāMu 14715:2 E 977:2/T

- **Materjal:** Punane ja erkroosa villane lõng, taustalõim linane.
- **Mõõdud:** 3 x 35,5 cm (katke).
- **Kirjeldus:** Tõstamaa (u 1912).
- **Rakendus:**

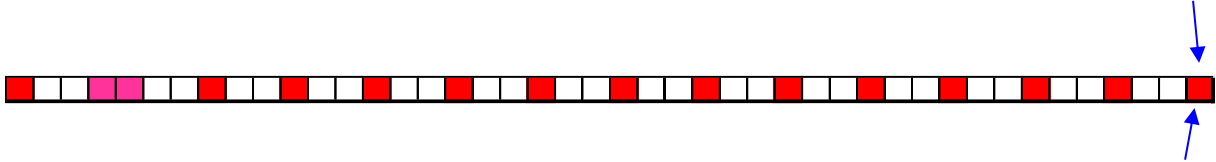

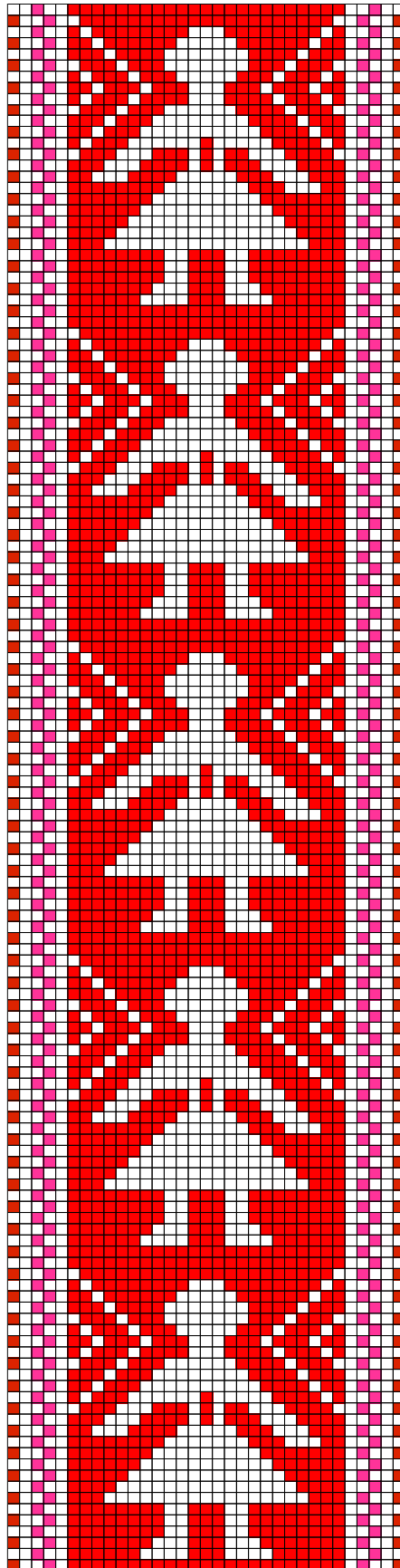

Tõstamaa PÄMu 14715:1 E 977:1/T

18. Tõstamaa PÄMu 14715:2 E 977:2/T

- **Materjal:** Punane ja erkroosa villane lõng, taustalõim linane.
- **Mõõdud:** 3 x 35,5 cm (katke).
- **Kirjeldus:** Tõstamaa (u 1912).
- **Rakendus:**

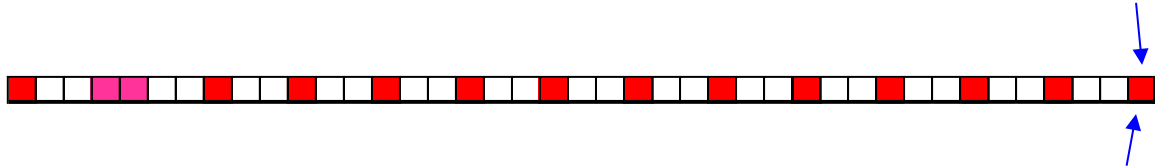

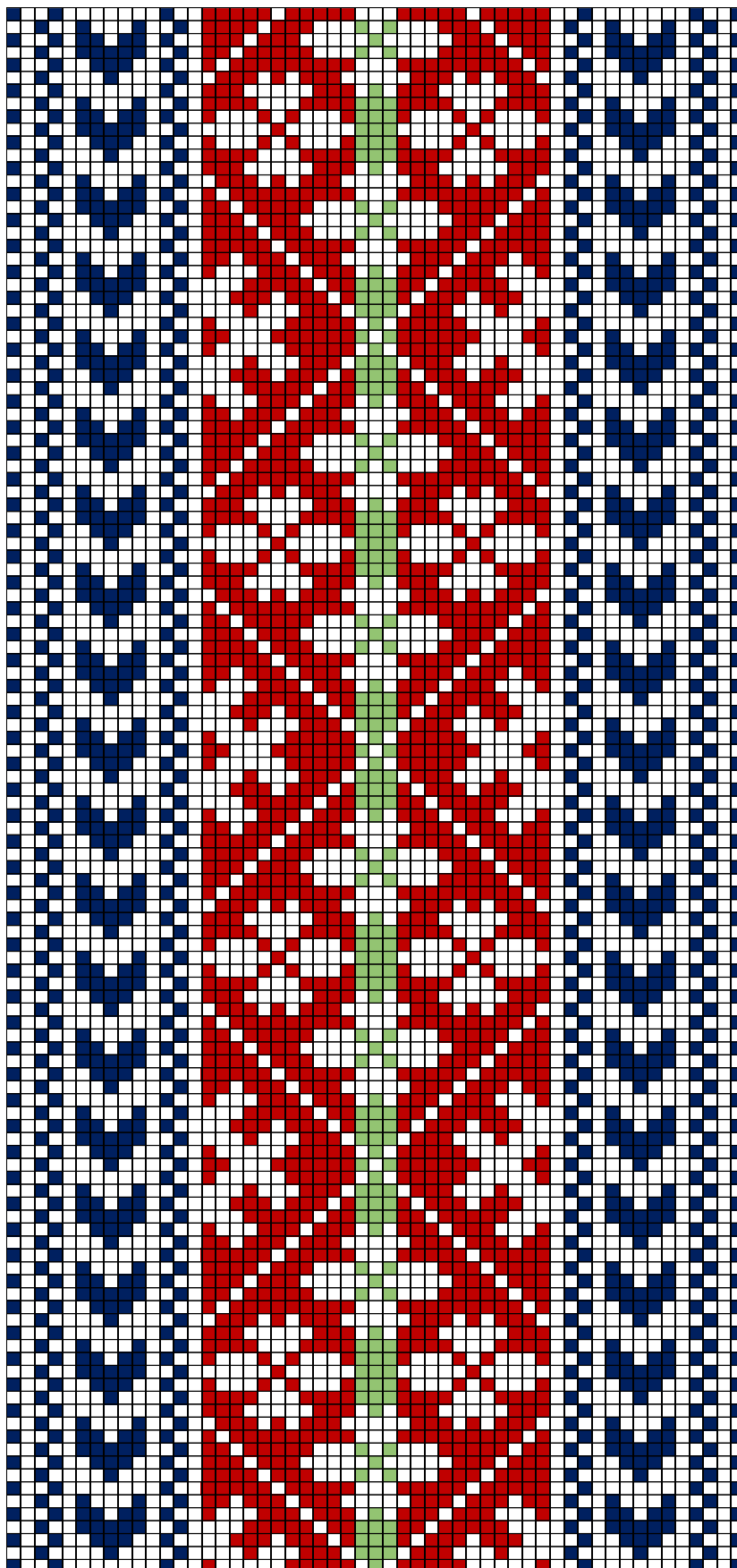

Tõstamaa PõMu 11961 E 62/T

19. Tõstamaa PāMu 11961 E 62/T

- **Materjal:** Pruun, roheline ja tumesinine villane lõng, taustalõim linane.
- **Mõõdud:** 5,1 x 19,5 cm (katke), 10 cm pikkused narmad põimitud 5 palmikusse.
- **Kirjeldus:** Tõstamaa maasikalehe kiri (enne 1920.a).
- **Rakendus:**

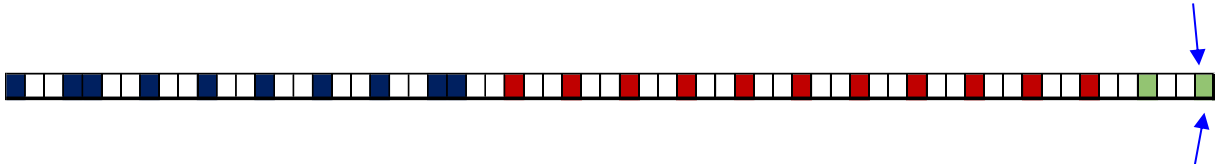

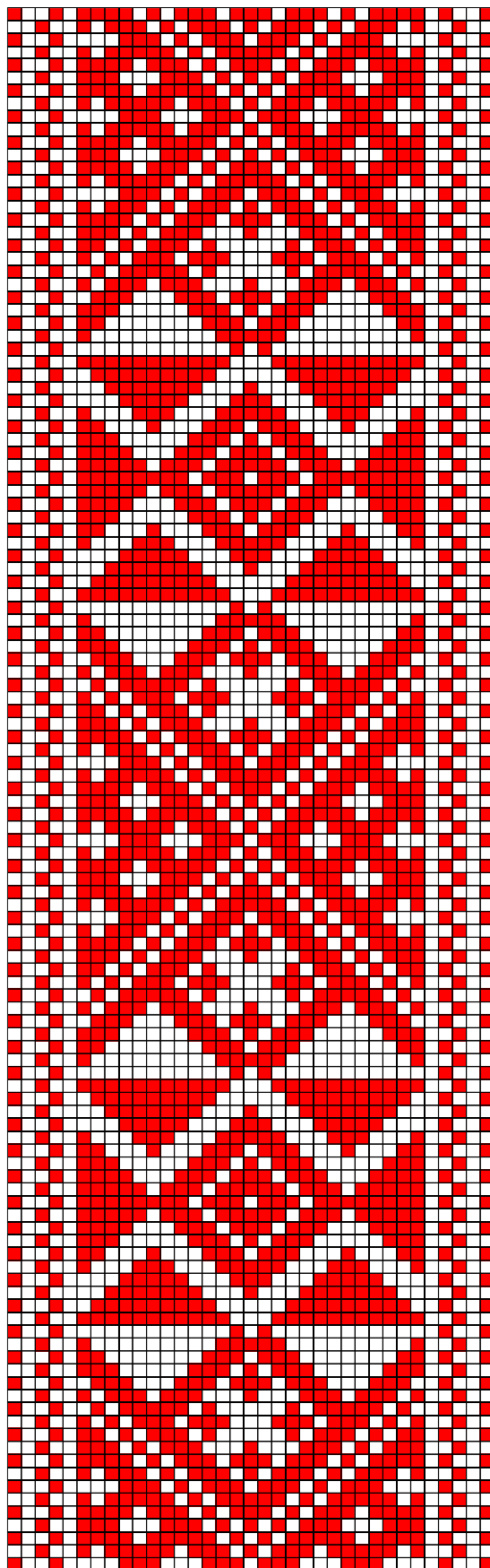

Tõstamaa PãMu 11932 E 35/T

20. Tõstamaa PãMu 11932 E 35/T

- **Materjal:** Punane villane lõng, taustalõim linane.
- **Mõõdud:** 2,7 x 177 cm.
- **Kirjeldus:** Tõstamaa (enne 1920.a).
- **Rakendus:**

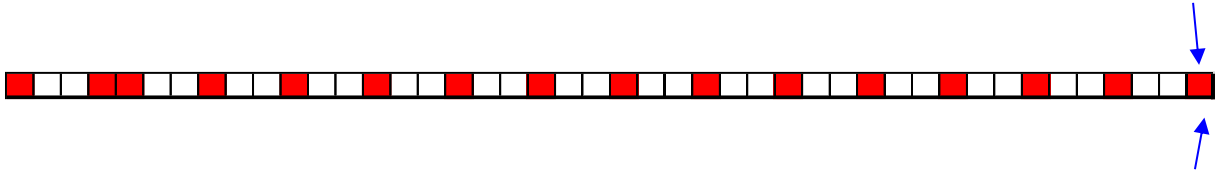

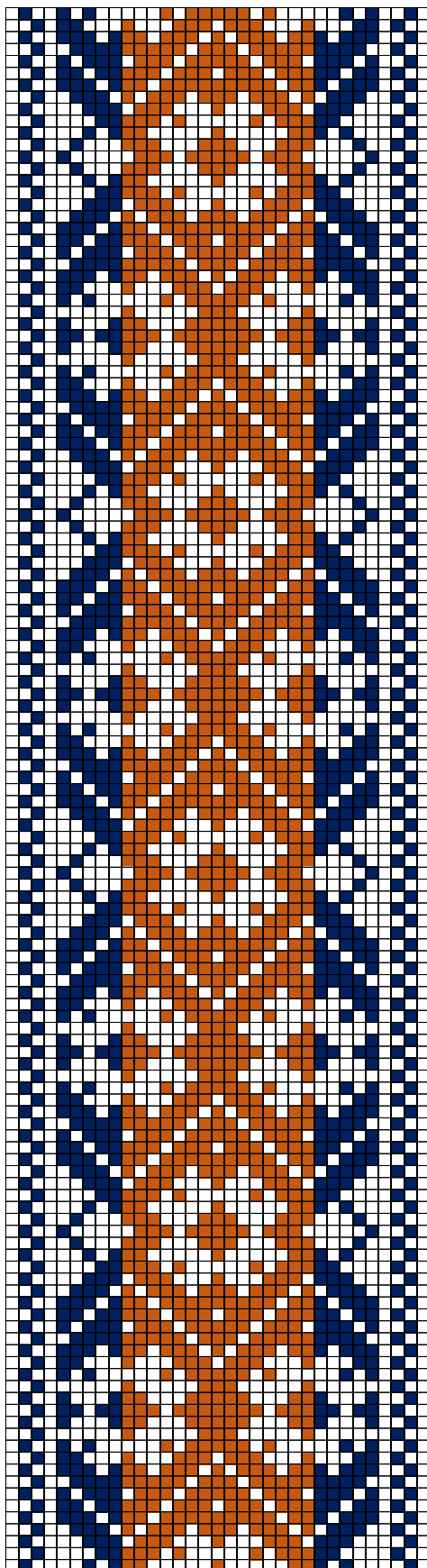

Tõstamaa PõMu 11918 E 26/T

21. Tõstamaa PãMu 11918 E 26/T

- **Materjal:** Pruun ja tumesinine villane lõng, taustalõim linane.
- **Mõõdud:** 3,2 x 202 cm, 5,5 cm kahte paõlmikusse põimitud ning otstest kimpu köidetud narmad.
- **Kirjeldus:** Tõstamaa (enne 1920.a). Pruunikaks pleekinud punapuu
- **Rakendus:**

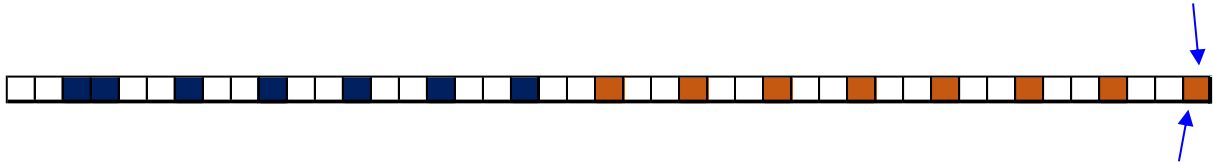

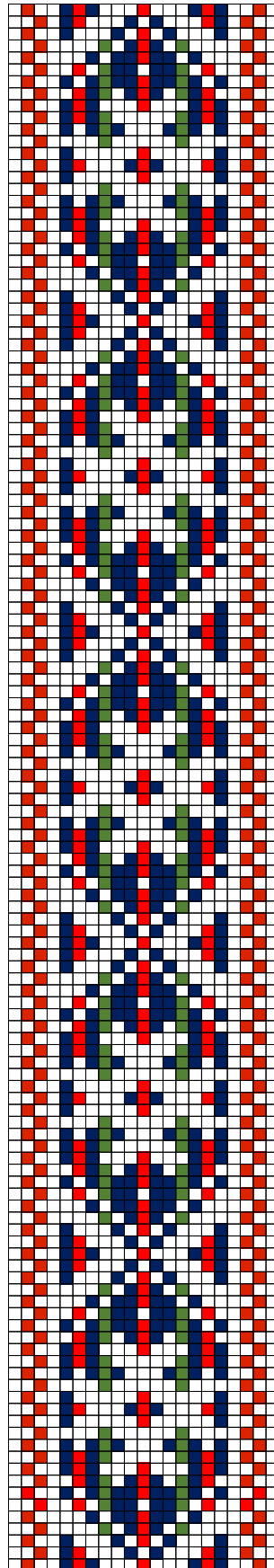

Tõstamaa PÄMu 11916 E 24/T

22. Tõstamaa PāMu 11916 E 24/T

- **Materjal:** Punane, roheline ja tumesinine villane lõng, taustalõim linane.
- **Mõõdud:** 2,5 x 232 cm, 11 cm lahtised narmad.
- **Kirjeldus:** Tõstamaa (enne 1920.a). Saadud Paademaalt.
- **Rakendus:**

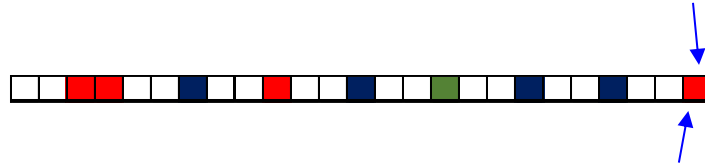

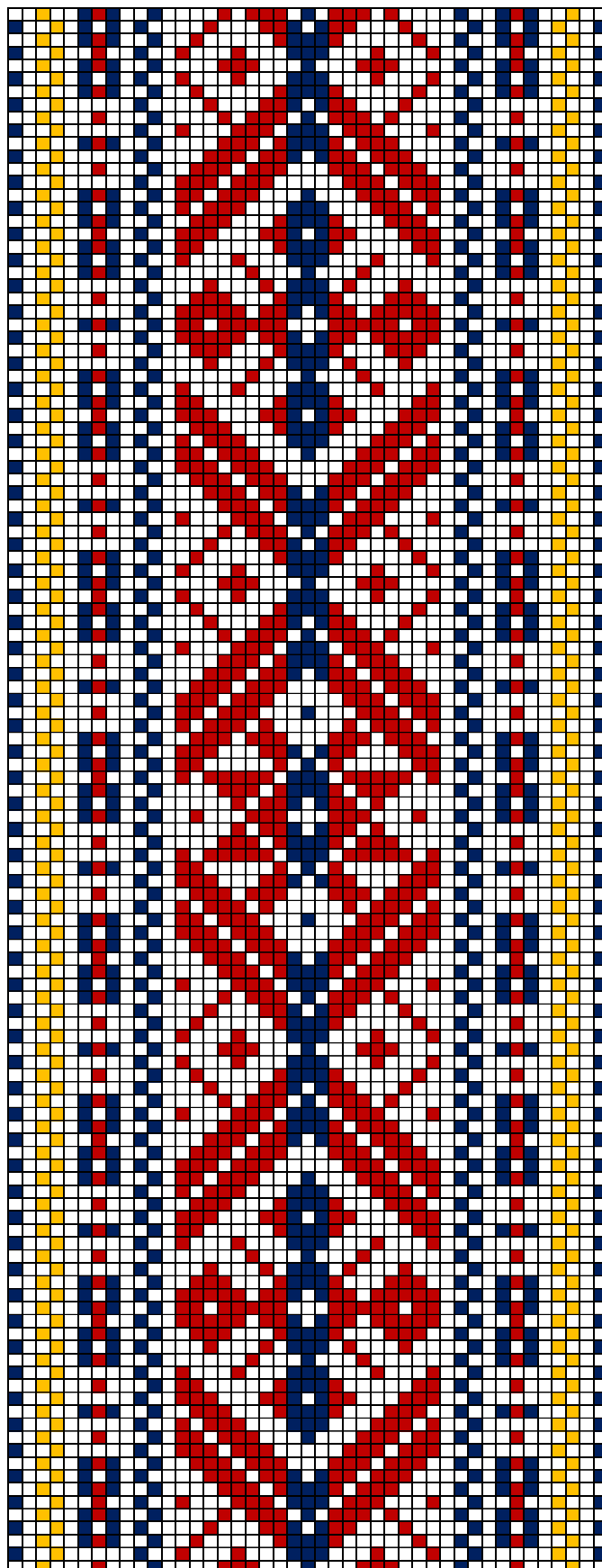

Tõstamaa PõMu 11913 E 21/T

23. Tõstamaa Pämü 11913 E 21/T

- **Materjal:** Punane, kollane ja tumesinine villane lõng, taustalõim linane.
- **Mõõdud:** 4 x 216 cm, 12 cm viide palmikusse põimitud ning otstest kimpu köidetud narmad.
- **Kirjeldus:** Tõstamaa (enne 1920.a).
- **Rakendus:**

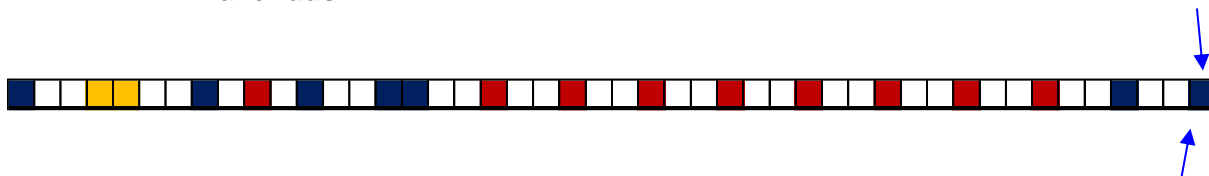

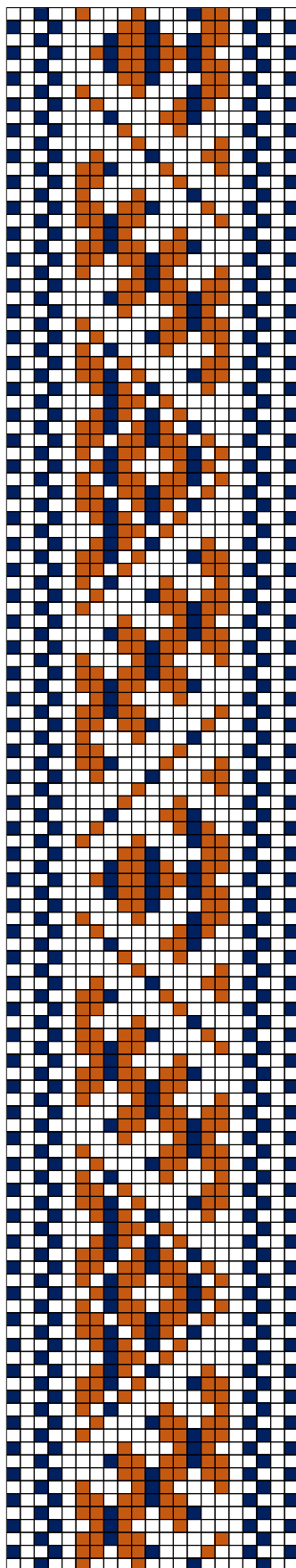

Tõstamaa PõMu 11905 E 13/T

24. Tõstamaa PāMu 11905 E 13/T

- **Materjal:** Pruun ja tumesinine villane lõng, taustalõim linane.
- **Mõõdud:** 2 x 166 cm, 12cm pikkused ühte palmikusse põimitud ja otsast kimpu köidetud narmad.
- **Kirjeldus:** Tõstamaa (enne 1920.a).
- **Rakendus:**



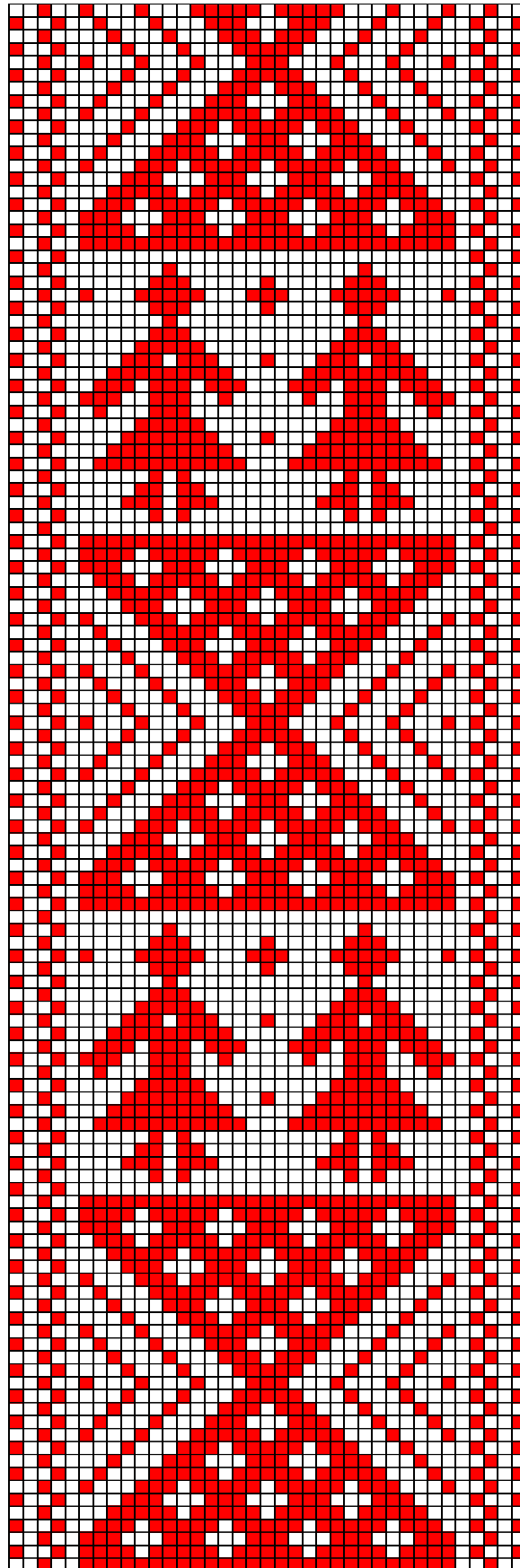

Tõstamaa PäMu 11887 E 43/T

25. Tõstamaa PãMu 11887 E 43/T

- **Materjal:** Punane villane lõng, taustalõim linane.
- **Mõõdud:** 3,4 x 262 cm, 14 cm pikkused lahtised narmad.
- **Kirjeldus:** Tõstamaa (enne 1920.a).
- **Rakendus:**

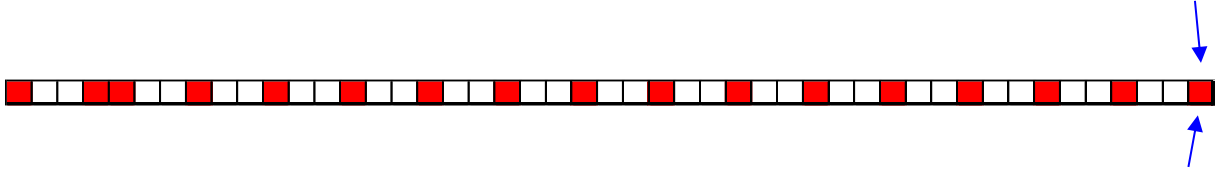

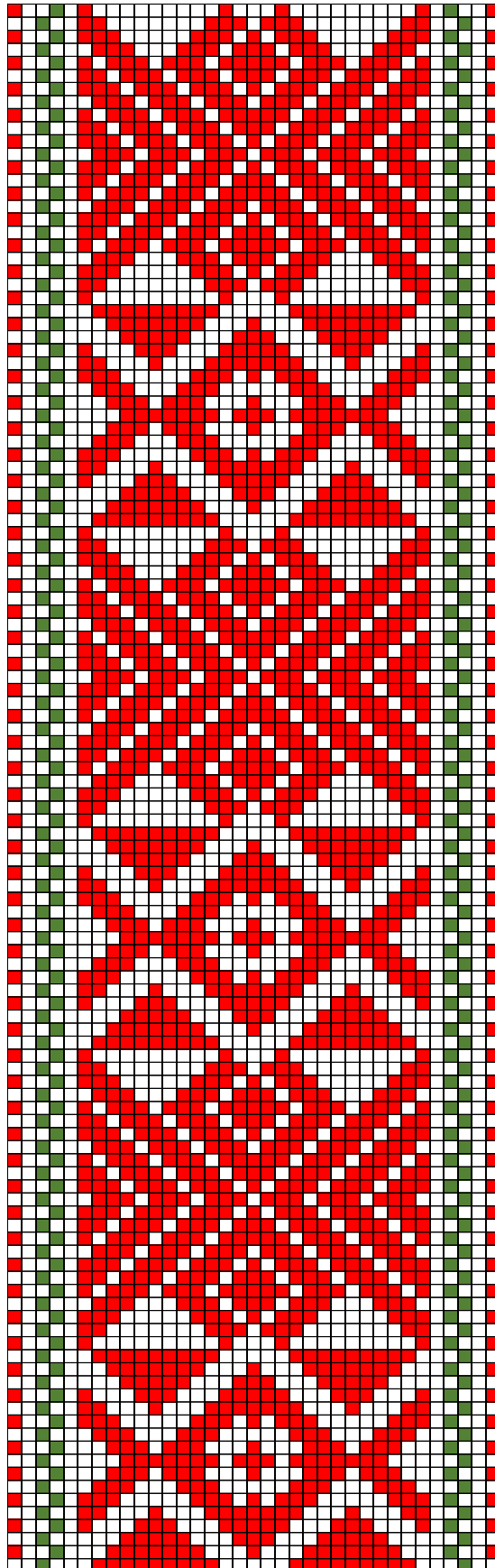

Tõstamaa PÄMu 11561 E 715:2/T

26. Tõstamaa Pämü 11561 E 715:2/T

- **Materjal:** Punane ja roheline villane lõng, taustalõim linane.
- **Mõõdud:** 3,2 x 214 cm, otstes palmikuteks põimitud narmad.
- **Kirjeldus:** Tõstamaa (enne 1950.a). Vöö on kuulunud pr. Kõöselile, kes elas Tõstamaa vallas Häidaste külas.
- **Rakendus:**

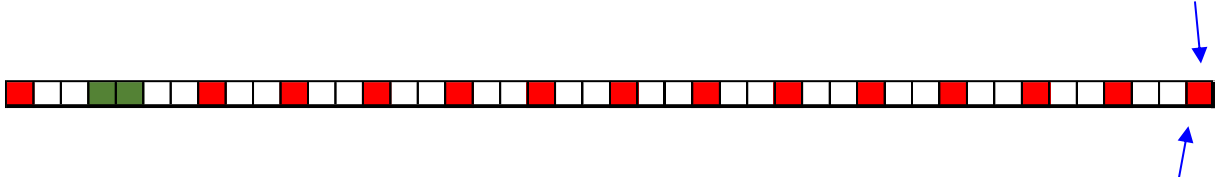

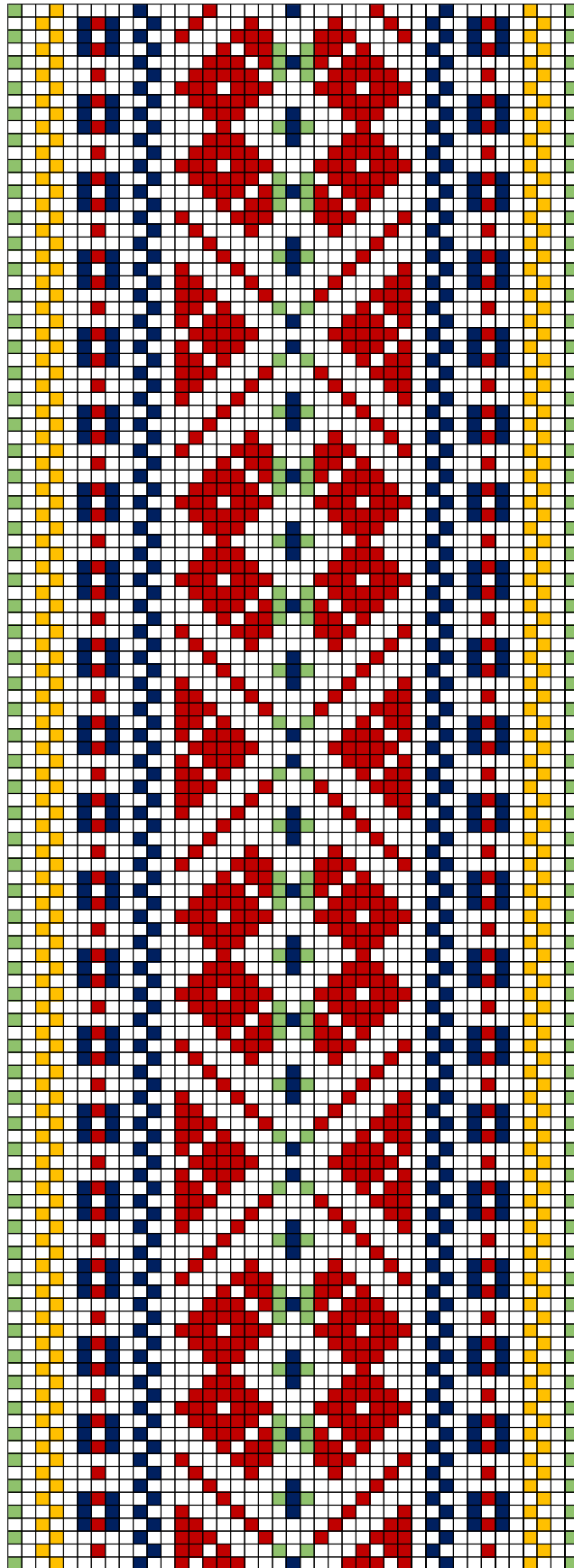

Tõstamaa ERM A 885:109

27. Tõstamaa ERM A 885:109

- **Materjal:** Madarapunane, tumesinine, kollane ja roheline villane lõng, taustalõim linane.
- **Mõõdud:** 4 x 226 cm, otstes 13 cm palmikuteks põimitud narmad.
- **Kirjeldus:** Tõstamaa. Valmistaja: Elisabeth Arget Torontost (1973).
- **Rakendus:**

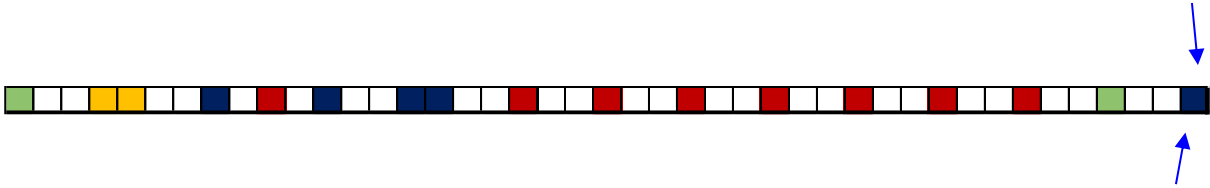

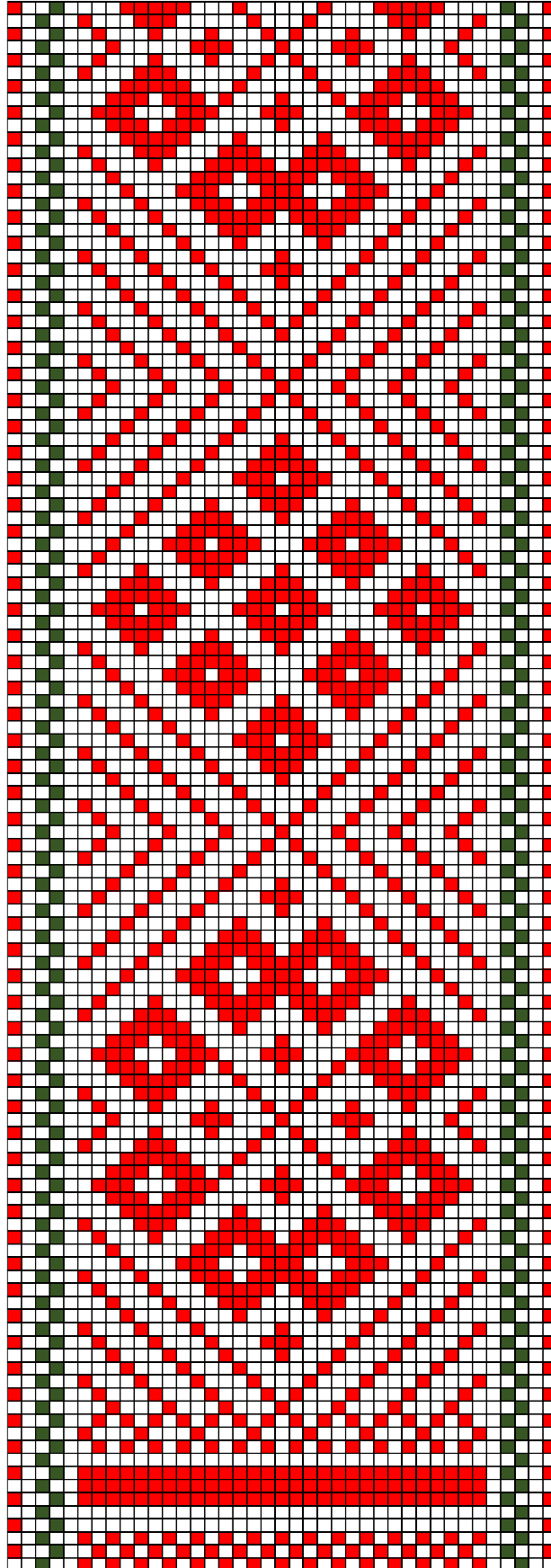

Tõstamaa ERM A 784:159

28. Tõstamaa ERM A 784:159

- **Materjal:** Punane ja roheline villane lõng, taustalõim linane.
- **Mõõdud:** 4 x 230 cm, otstes neljaks palmikuks põimitud narmad.
- **Kirjeldus:** Tõstamaa.
- **Rakendus:**

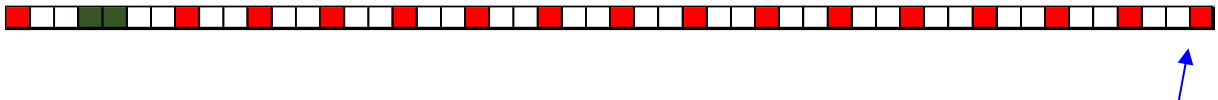

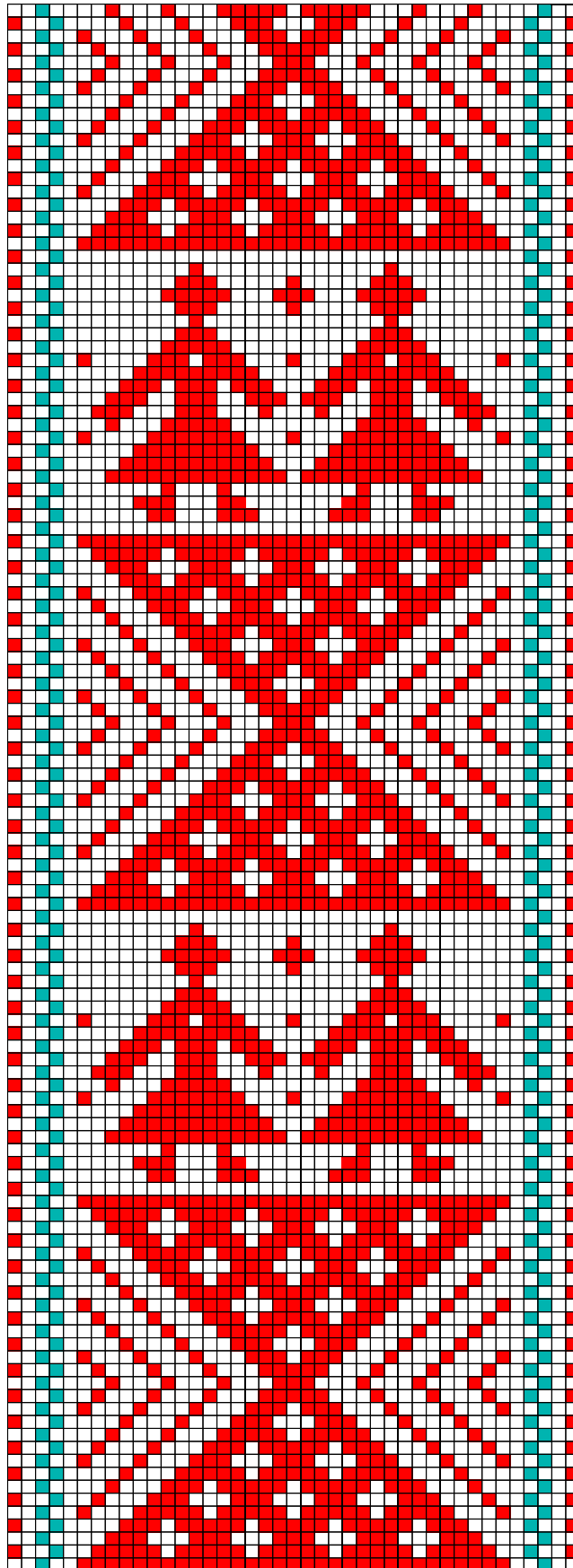

Tõstamaa ERM A 784:159

29. Tõstamaa ERM A 784:159

- **Materjal:** Punane ja mereroheline villane lõng, taustalõim linane.
- **Mõõdud:** 4 x 230 cm, otstes neljaks palmikuks põimitud narmad.
- **Kirjeldus:** Tõstamaa.
- **Rakendus:**

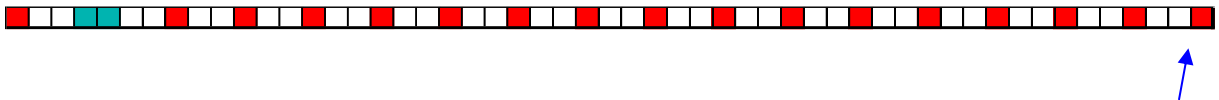

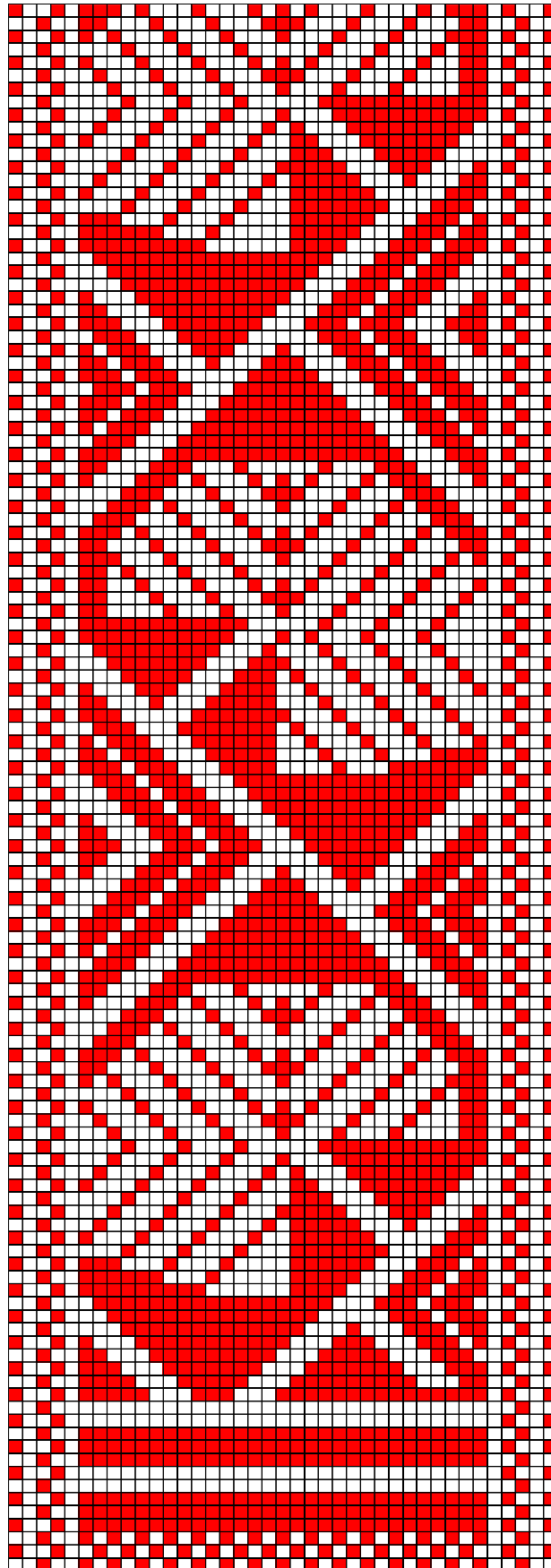

Tõstamaa ERM A 784:157

30. Tõstamaa ERM A 784:157

- **Materjal:** Punane villane lõng, taustalõim linane.
- **Mõõdud:** 3,6 x 230 cm, otstes neljaks palmikuks põimitud 10 cm narmad.
- **Kirjeldus:** Tõstamaa. Üleandja: Elikonida Metsa.
- **Rakendus:**

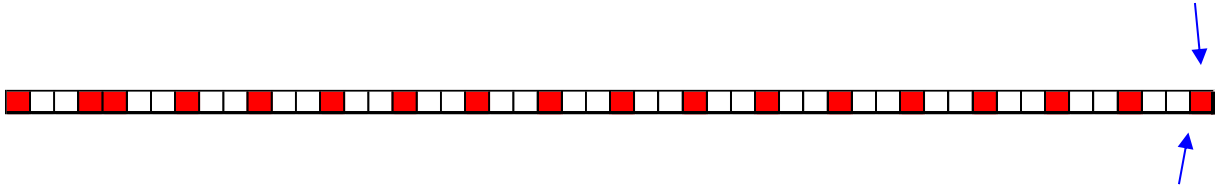

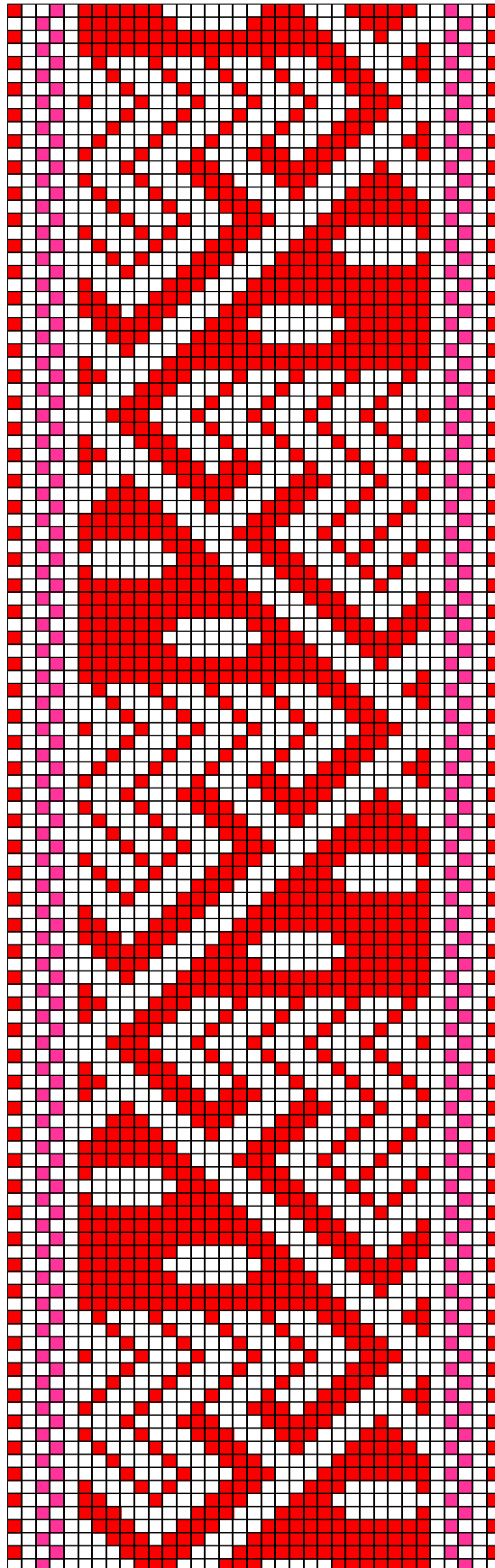

Tõstamaa ERM A 784:156

31. Tõstamaa ERM A 784:156

- **Materjal:** Punane ja erkroosa villane lõng, taustalõim linane.
- **Mõõdud:** 3,4 x 203 cm, otstes neljaks palmikuks põimitud 9 cm narmad.
- **Kirjeldus:** Tõstamaa. Üleandja: Elikonida Metsa.
- **Rakendus:**

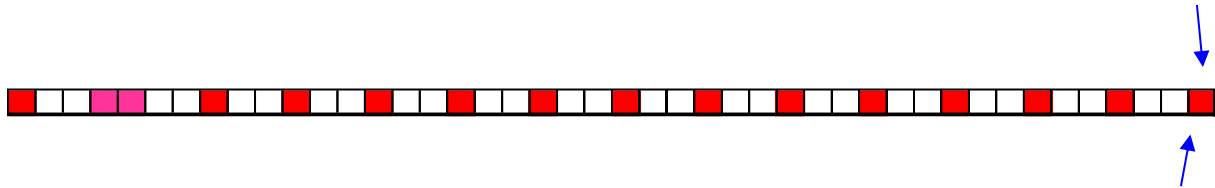

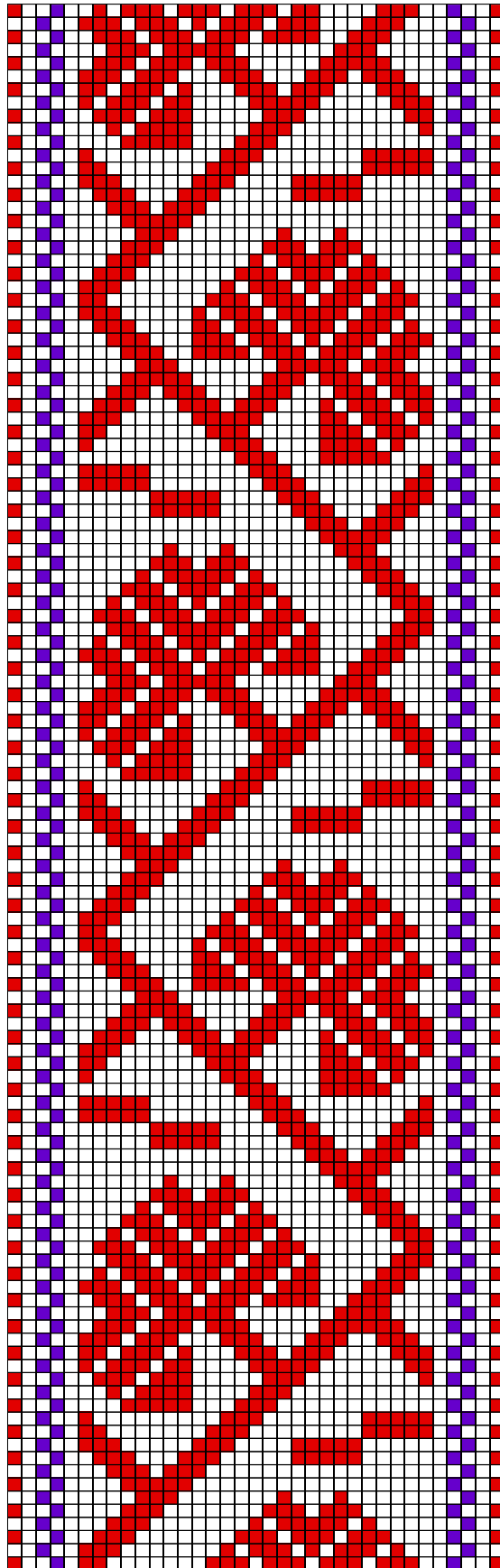

Tõstamaa ERM A 784:155

32. Tõstamaa ERM A 784:155

- **Materjal:** Punane ja lilla villane lõng, taustalõim linane.
- **Mõõdud:** 3,2 x 190 cm, otstes neljaks palmikuks põimitud 12 cm narmad.
- **Kirjeldus:** Tõstamaa. Üleandja: Elikonida Metsa.
- **Rakendus:**

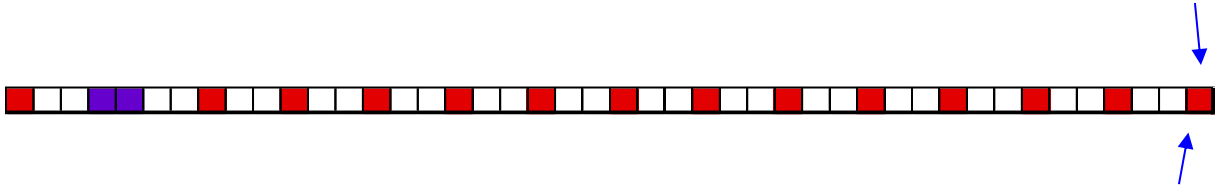

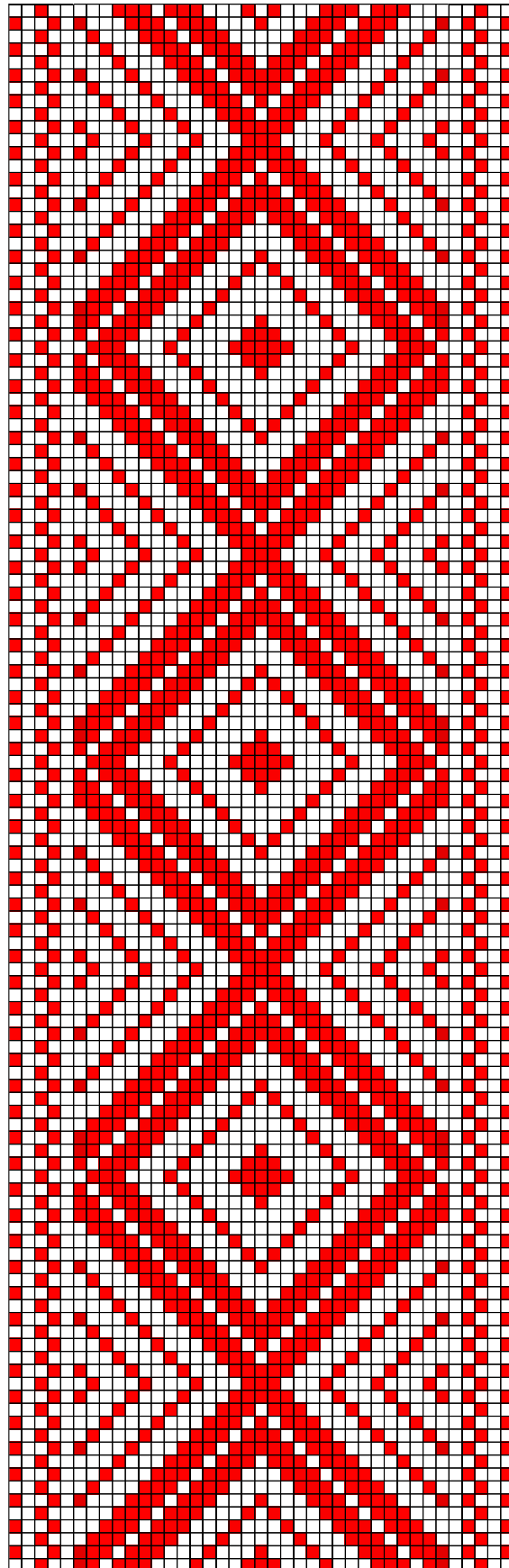

Tõstamaa ERM A 784:154

33. Tõstamaa ERM A 784:154

- **Materjal:** Punane villane lõng, taustalõim linane.
- **Mõõdud:** 4 x 194 cm, 10 cm narmad.
- **Kirjeldus:** Tõstamaa. Üleandja: Elikonida Metsa.
- **Rakendus:**

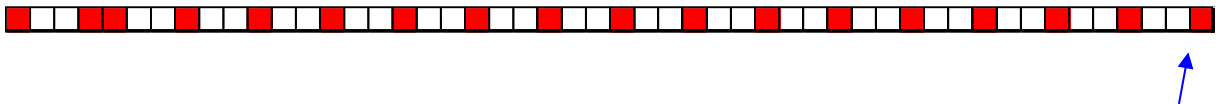

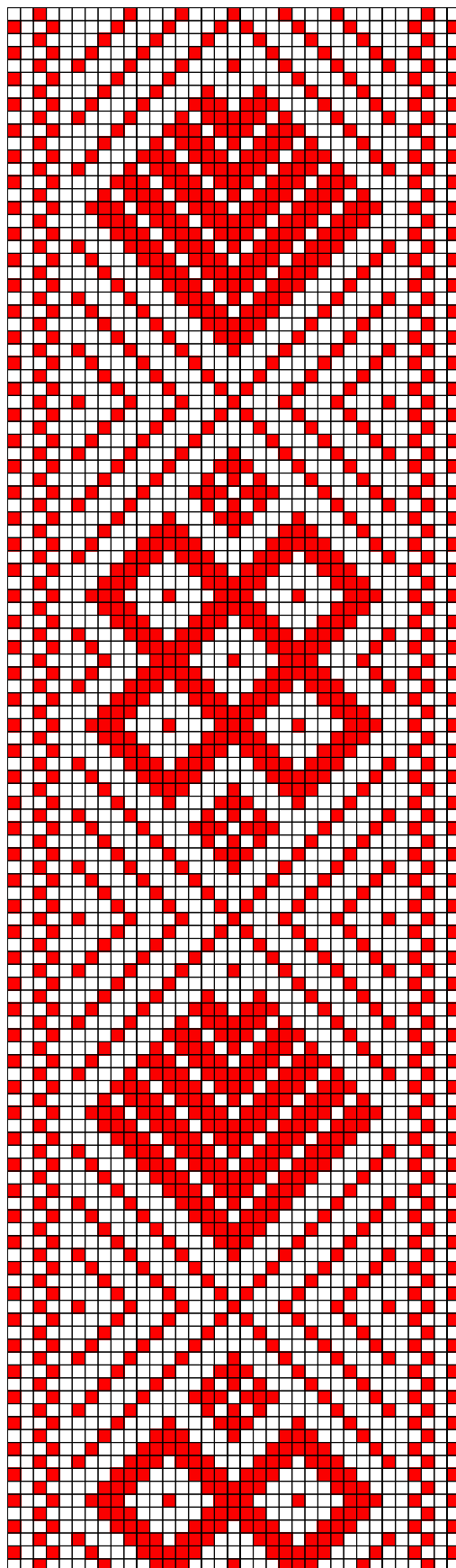

Tõstamaa ERM A 784:137

34. Tõstamaa ERM A 784:137

- **Materjal:** Punane villane lõng, taustalõim linane.
- **Mõõdud:** 3,6 x 199 cm, 9 cm narmad.
- **Kirjeldus:** Tõstamaa Seliste vald Peerni küla Koera talu. Üleandja: Juulia Laur.
- **Rakendus:**

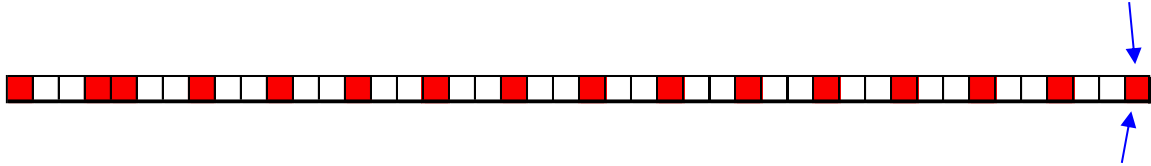

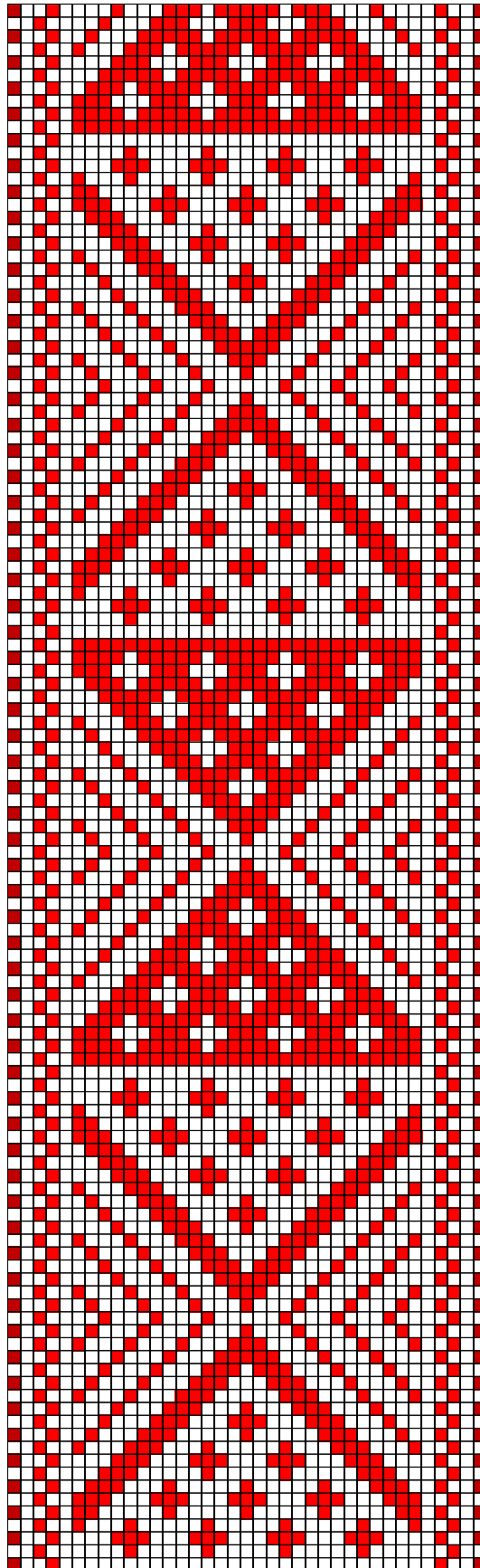

Tõstamaa ERM A 764:102

35. Tõstamaa ERM A 764:102

- **Materjal:** Punane ja tumepunane villane lõng, taustalõim linane.
- **Mõõdud:** 3,5 x 223 cm, 12 cm narmad viies palmikus.
- **Kirjeldus:** Tõstamaa Seliste vald Vihakse küla Leerimaa talu. Üleandja: Agnes Sutt.
- **Rakendus:**

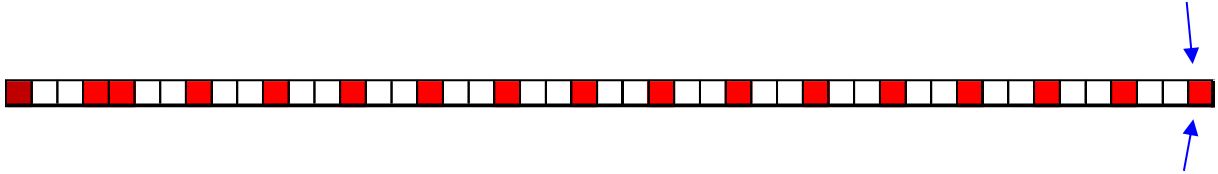

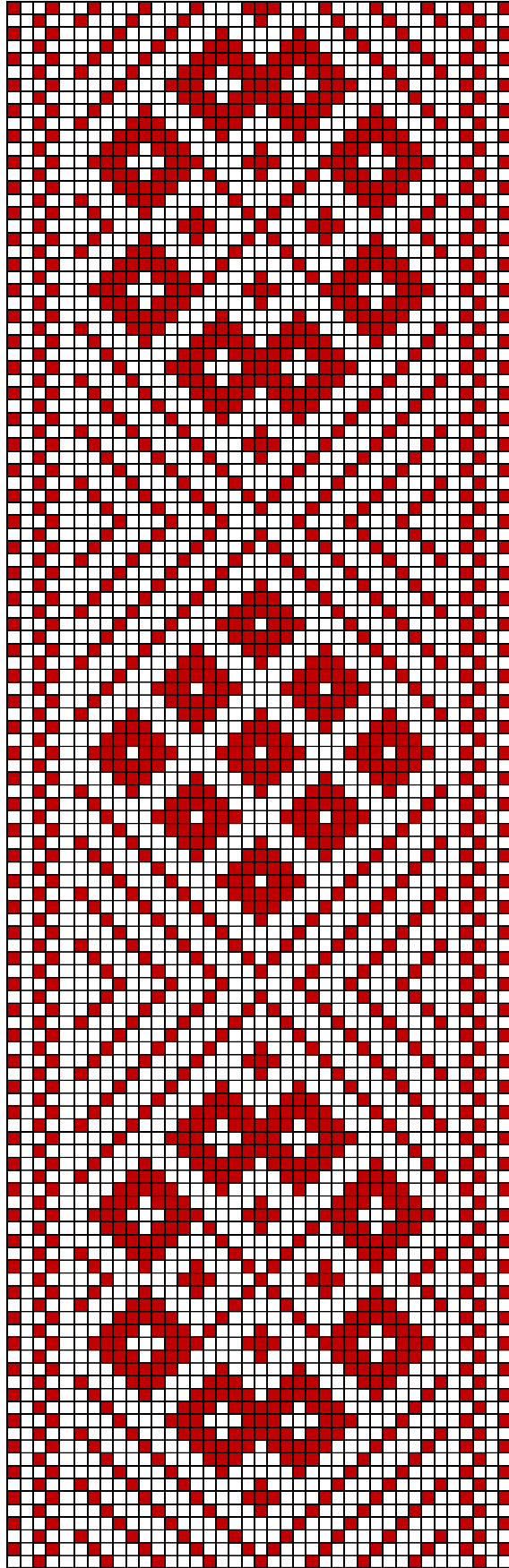

Tõstamaa ERM A 764:101

36. Tõstamaa ERM A 764:101

- **Materjal:** Madarapunane villane lõng, taustalõim linane.
- **Mõõdud:** 3,4 x 217 cm, 11 cm narmad viies palmikus.
- **Kirjeldus:** Tõstamaa Seliste vald Vihakse küla. Üleandja: Marta Sutt.
- **Rakendus:**

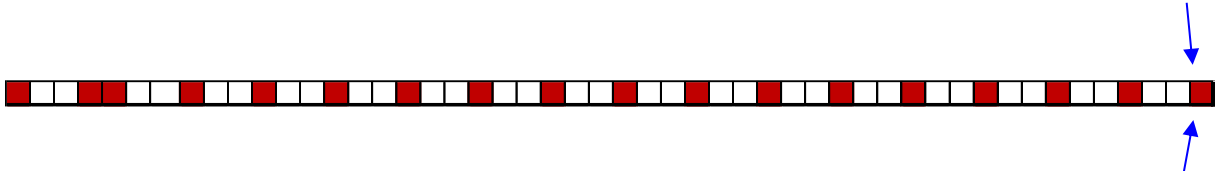

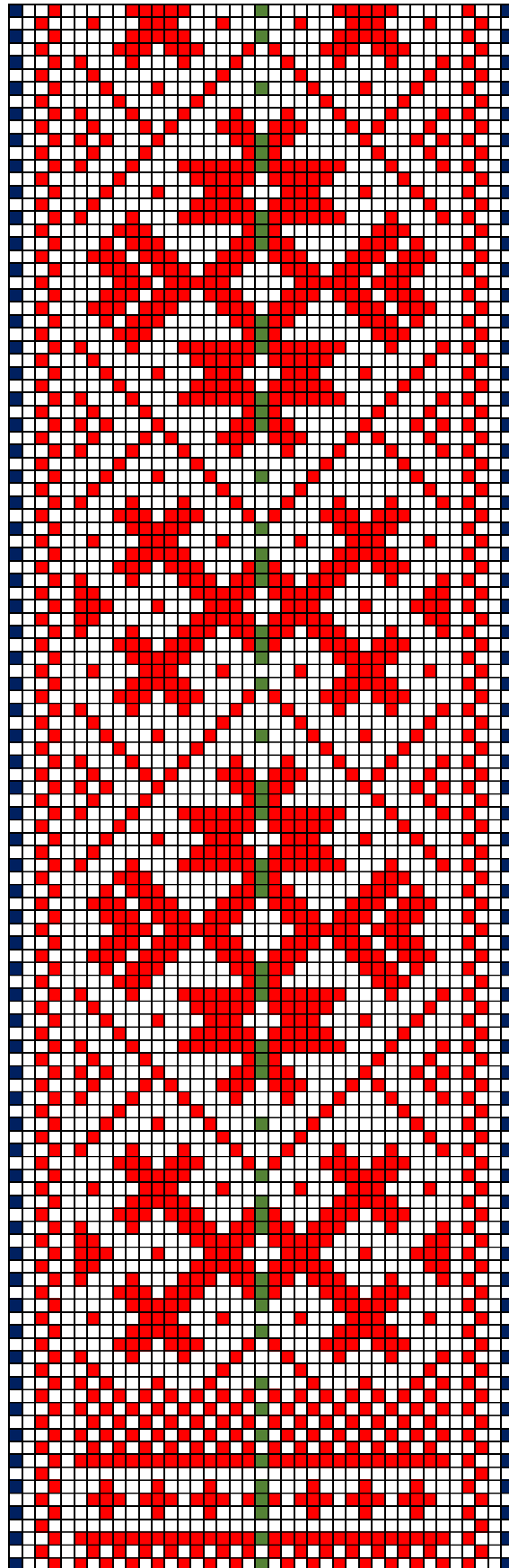

Tõstamaa ERM A 740:53

37. Tõstamaa ERM A 740:53

- **Materjal:** Punane, roheline ja tumesinine villane lõng, taustalõim linane.
- **Mõõdud:** 3,4 x 206 cm, 10 cm narmad kolmes palmikus.
- **Kirjeldus:** Tõstamaa Tõlli küla Kukepõlme talu. Üleandja: Eduard Jõe.
- **Rakendus:**

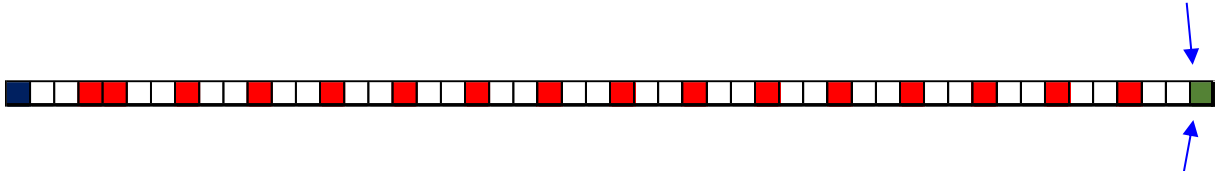

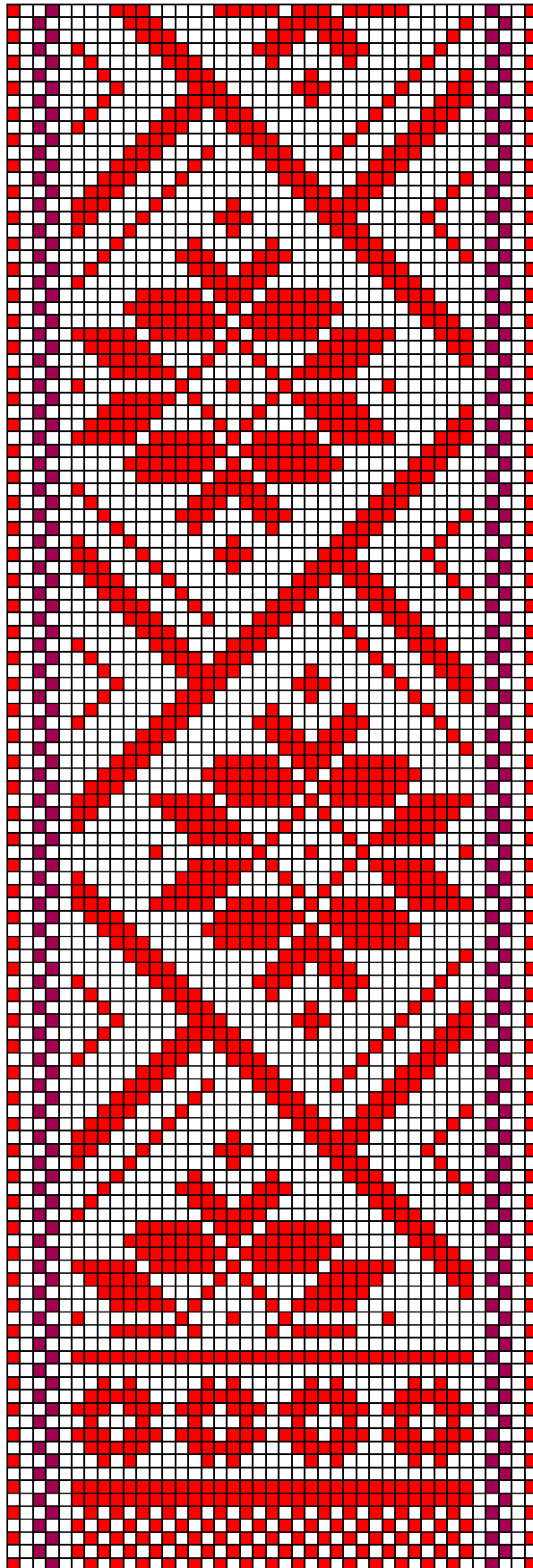

Tõstamaa ERM A 693:42

38. Tõstamaa ERM A 693:42

- **Materjal:** Punane ja peedipunane villane lõng, taustalõim linane.
- **Mõõdud:** 3,4 x 215 cm, 13 cm narmad kolmes palmikus.
- **Kirjeldus:** Tõstamaa Alu küla (enne 1905.a). Üleandja: Nadežda Sutt.
- **Rakendus:**

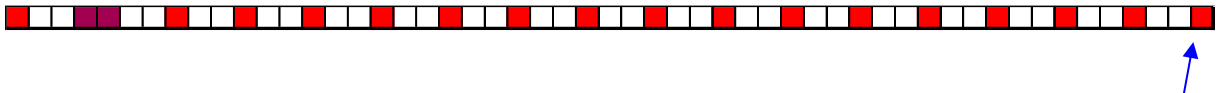

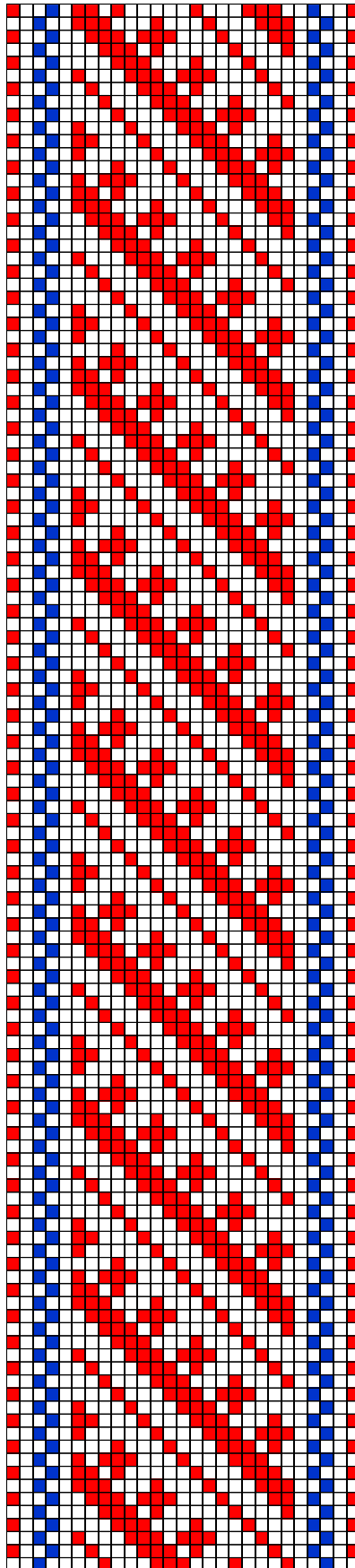

Tõstamaa ERM A 642:162

39. Tõstamaa ERM A 642:162

- **Materjal:** Punane ja sinine villane lõng, taustalõim linane.
- **Mõõdud:** 2,6 x 216 cm, 8,5 cm narmad kolmes palmikus.
- **Kirjeldus:** Tõstamaa Pootsi vald Kõpu küla (enne 1924.a). Valmistaja: Liisa Tõnisson. Üleandja: Sinaida Parts.
- **Rakendus:**

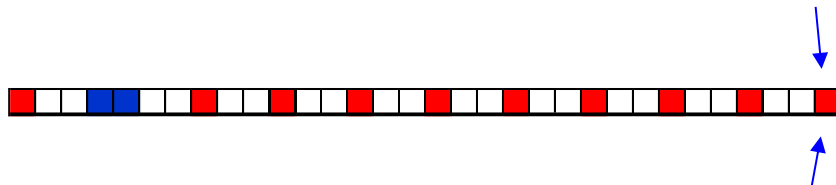

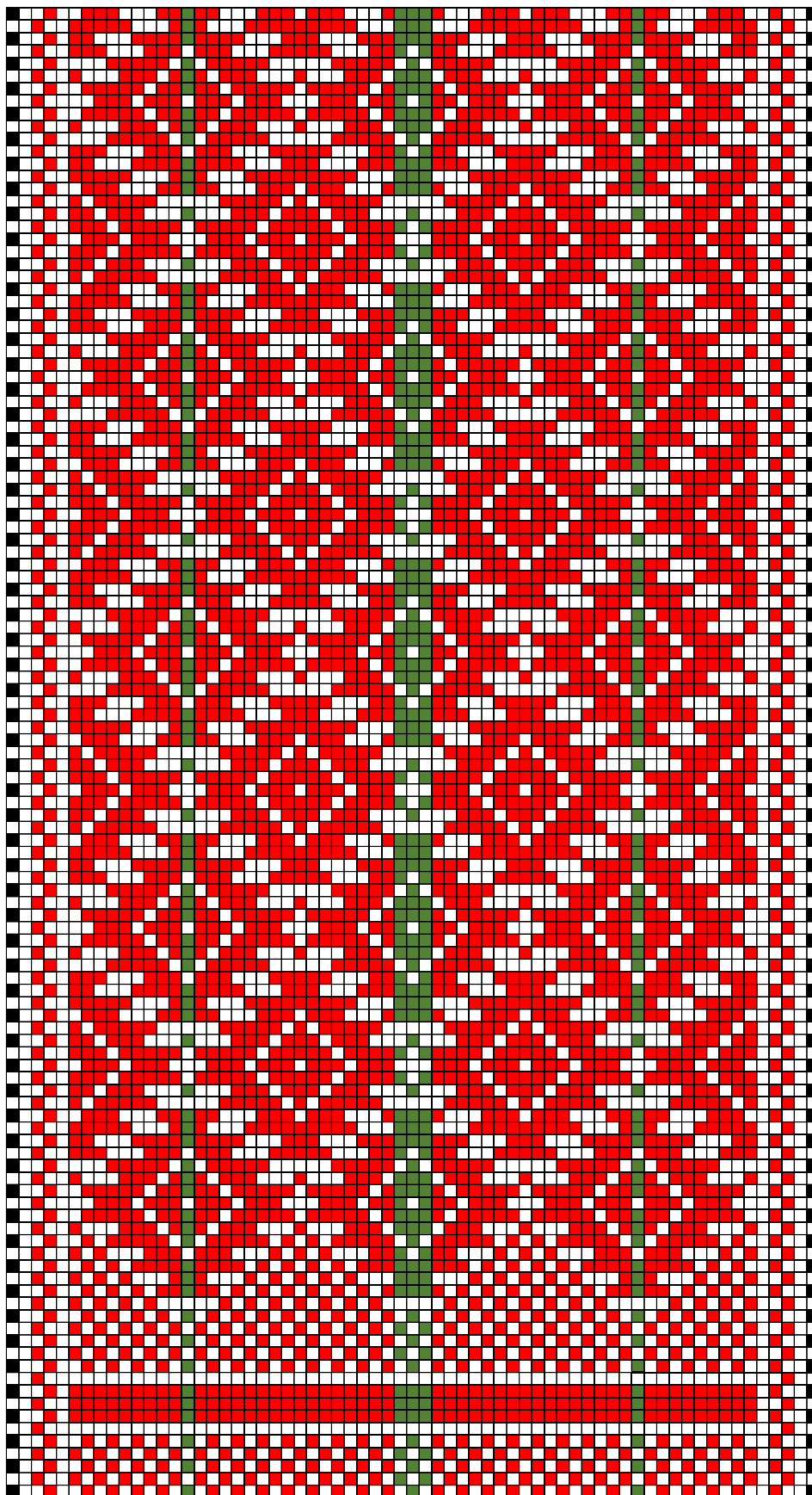

Tõstamaa ERM A 640:441

40. Tõstamaa ERM A 640:441

- **Materjal:** Punane, roheline ja must villane lõng, taustalõim linane.
- **Mõõdud:** 8,5 x 13 cm (katke), 15 cm narmad kolmes palmikus.
- **Kirjeldus:** Vöö on kingitud Liidia Mälksoo ämmale 1938. a Selistes.; Eesti Tõstamaa. Esemed A 640:372-450 on kasutatud Liidia Mälksoo raamatu "Kangakudumine", 1973 illustratsioonidena. Esemed andis ERMile üle raamatu autor.
- **Rakendus:**

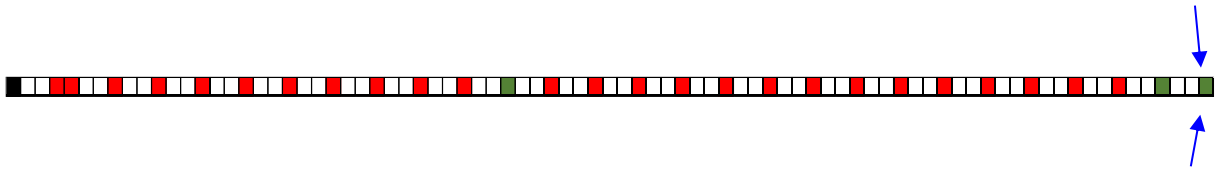

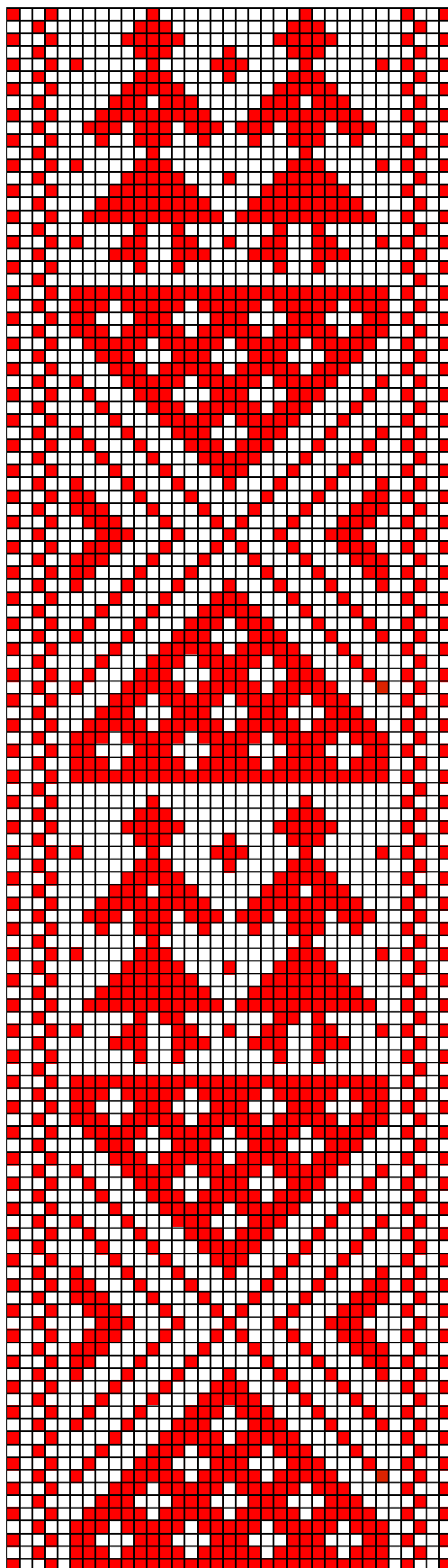

Tõstamaa ERM A 631:46

41. Tõstamaa ERM A 631:46

- **Materjal:** Punane villane lõng, taustalõim linane.
- **Mõõdud:** 3,8 x 218 cm, 11,5 cm narmad kolmes palmikus.
- **Kirjeldus:** Eesti Tõstamaa; vald Seliste, küla Peerni, talu Koira; valmistaja: Varma, Miina (1901).
- **Rakendus:**

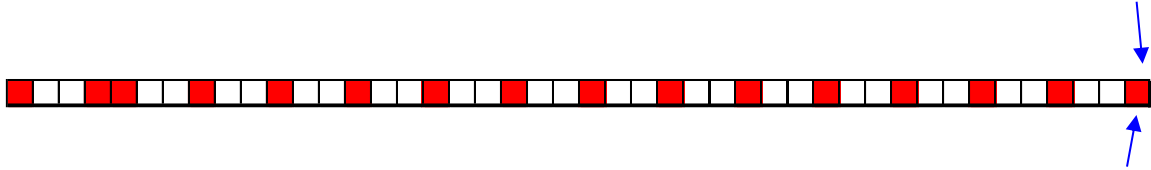

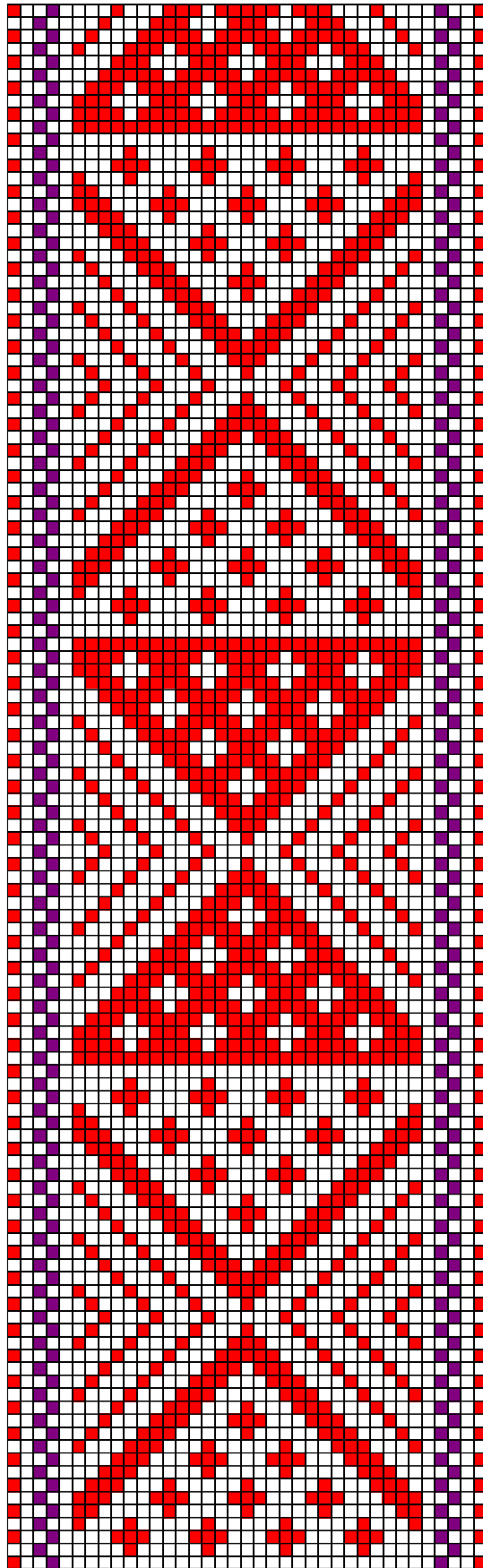

Tõstamaa ERM A 631:44

42. Tõstamaa ERM A 631:44

- **Materjal:** Punane ja lilla villane lõng, taustalõim linane.
- **Mõõdud:** 3,5 x 220 cm, 11 cm narmad kolmes palmikus.
- **Kirjeldus:** Eesti Tõstamaa.
- **Rakendus:**

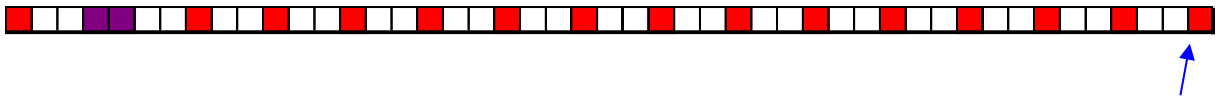

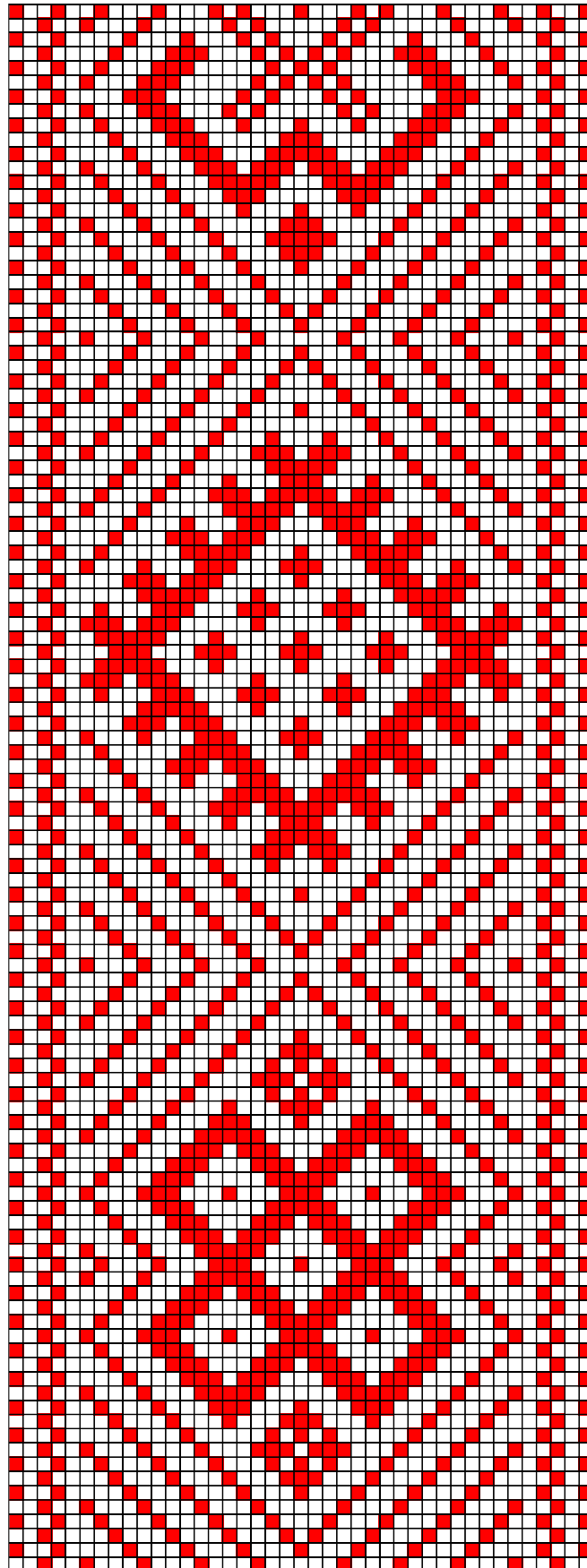

Tõstamaa ERM A 564:1526 (algus)

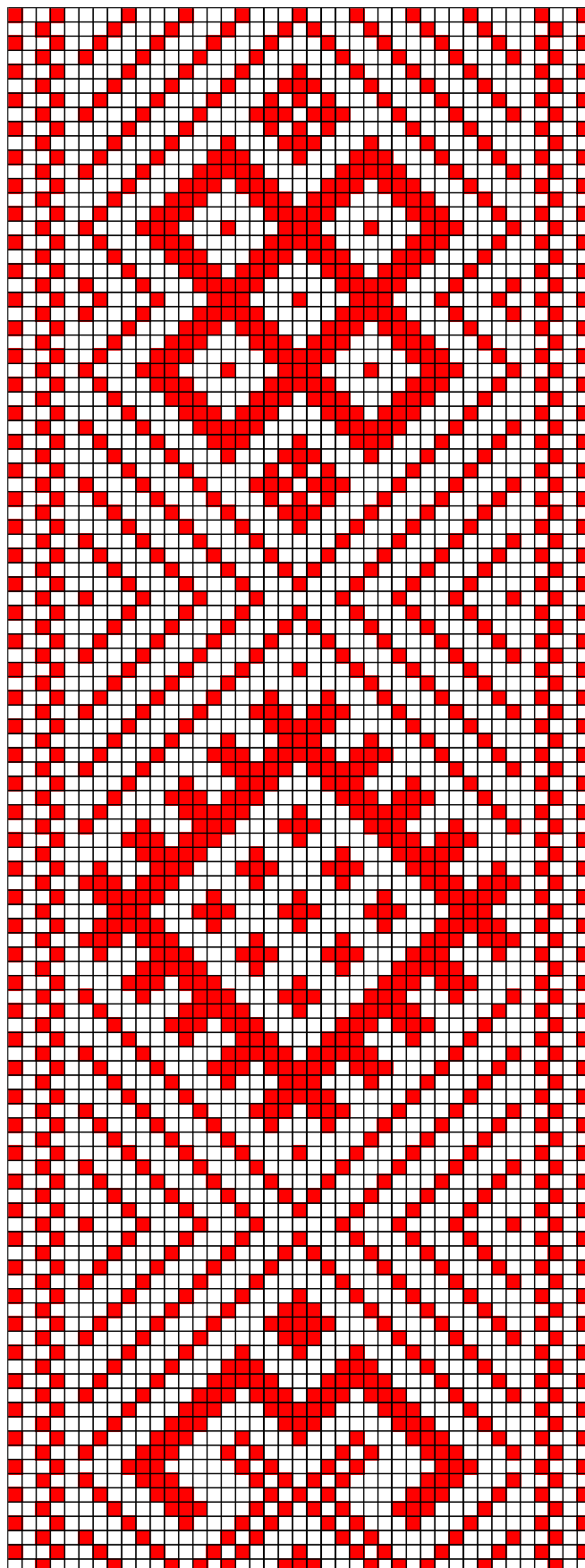

Tõstamaa ERM A 564:1526 (järg)

43. Tõstamaa ERM A 564:1526

- **Materjal:** Punane villane lõng, taustalõim linane.
- **Mõõdud:** 3,7 x 243 cm, 13,5 cm narmad kolmes palmikus.
- **Kirjeldus:** Eesti Tõstamaa; vald Seliste, küla Pera; valmistaja: Irdt, Helena (1899).
- **Rakendus:**

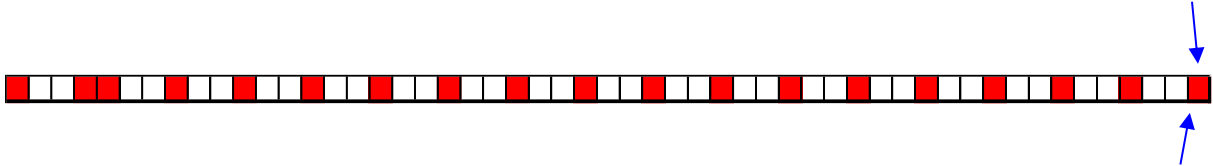

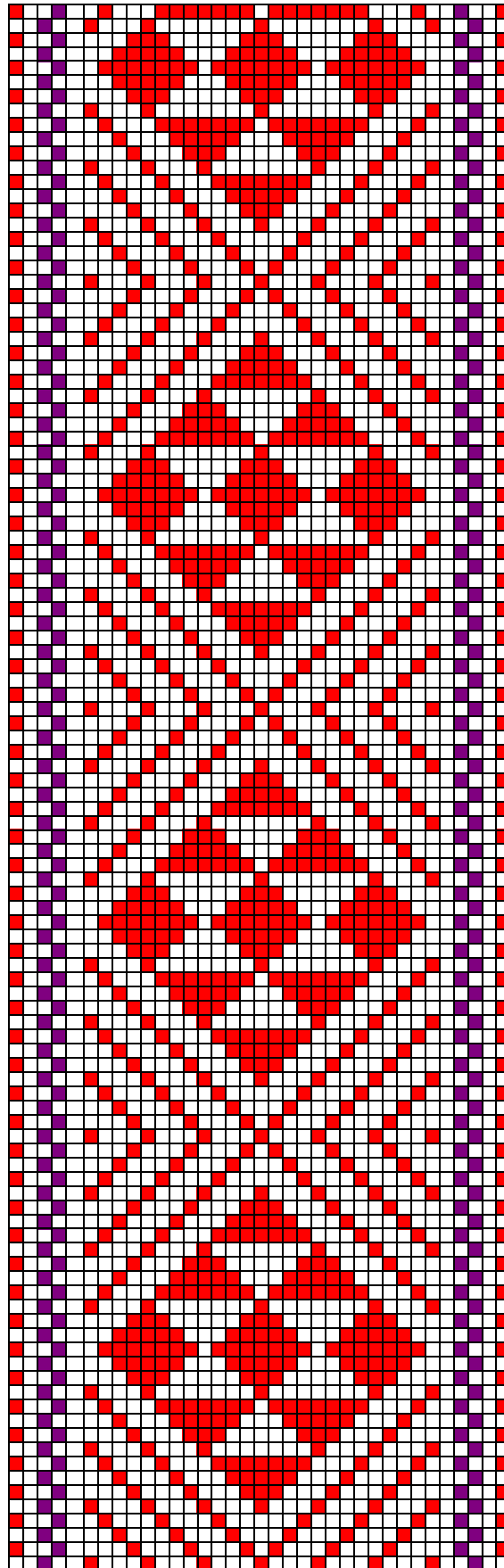

Tõstamaa ERM A 564:482

44. Tõstamaa ERM A 564:482

- **Materjal:** Punane ja lilla villane lõng, taustalõim linane.
- **Mõõdud:** 3,1 x 229 cm, 10 cm narmad neljas palmikus.
- **Kirjeldus:** Eesti Tõstamaa; vald Seliste; (1879) valmistaja: Tõnisson, Kristiina.
- **Rakendus:**

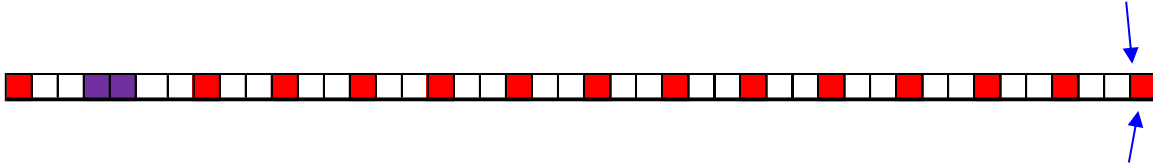

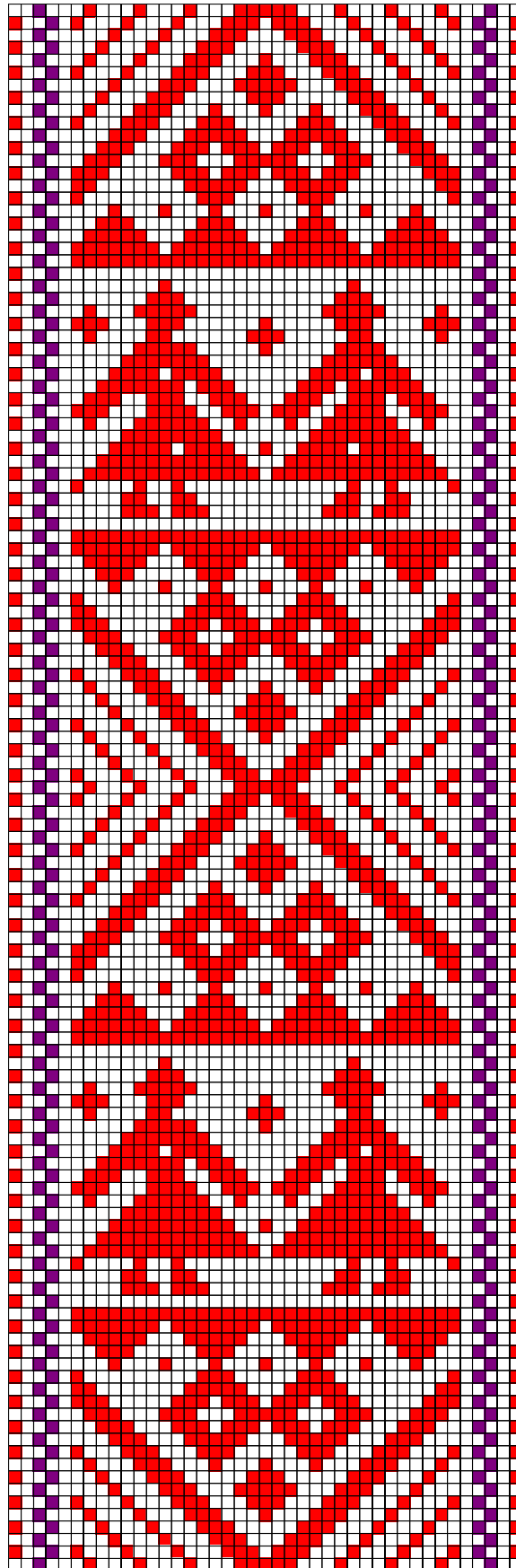

Tõstamaa ERM A 509:1207

45. Tõstamaa ERM A 509:1207

- **Materjal:** Punane ja lilla villane lõng, taustalõim linane.
- **Mõõdud:** 3,7 x 200 cm, 11 cm narmad.
- **Kirjeldus:** Eesti Tõstamaa; Pootsi vald. "Müüja on vöö pulmas veimete jagamisel saanud."
- **Rakendus:**

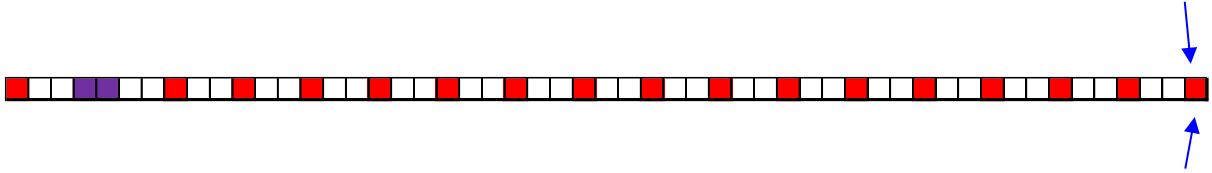

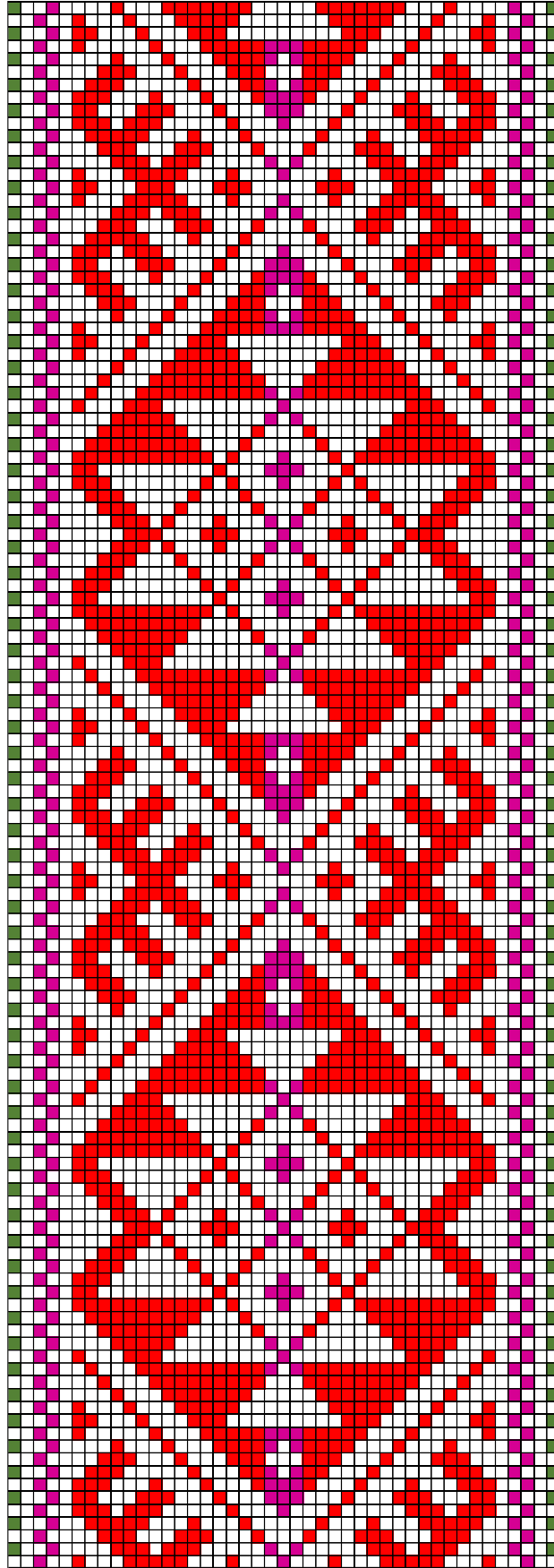

Tõstamaa ERM A 509:1123

46. Tõstamaa ERM A 509:1123

- **Materjal:** Punane ja lilla villane lõng, taustalõim linane.
- **Mõõdud:** 3,4 x 223 cm, 10 cm narmad.
- **Kirjeldus:** Eesti Tõstamaa; küla Kiraste, talu Suure-Jaagupi; üleandja: Kütt, Mari.
- **Rakendus:**

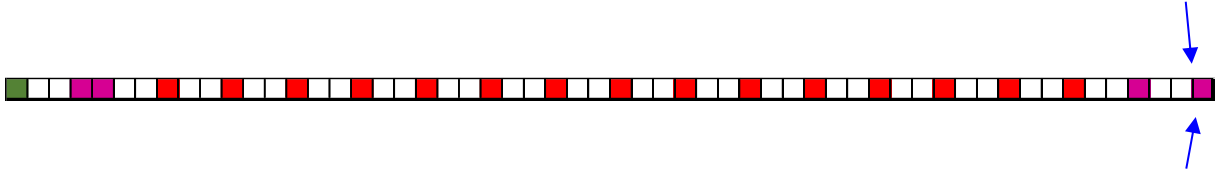

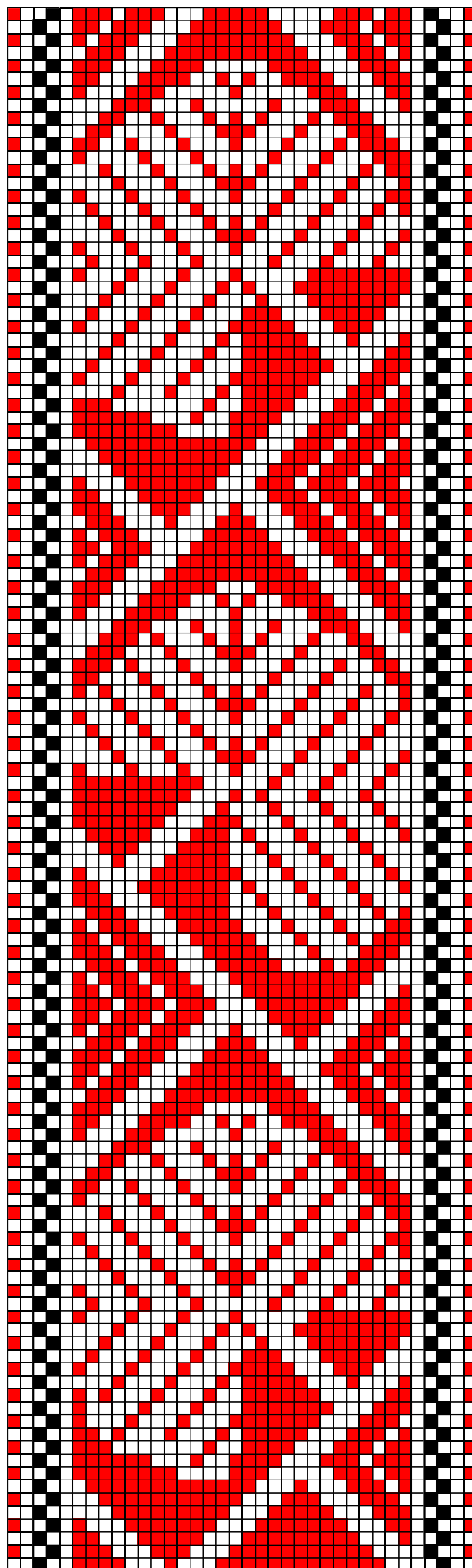

Tõstamaa ERM A 509:724

47. Tõstamaa ERM A 509:724

- **Materjal:** Punane ja tumesinine villane lõng, taustalõim linane.
- **Mõõdud:** 3 x 220 cm.
- **Kirjeldus:** Eesti Tõstamaa küla Kuldi, talu Kuldi; üleandja: Erikson, Madli. "Pulmast veimevööna saadud. Uuema aja asi. Kanti särgil ja ka kõrdil. Oli siiski kaunis vaba ja kindlat paika vööil ei olnudki. Siin ei olnud kuulda laiu seelikupealseid võid, vaid seda sama kitsast kanti nii sama hästi särgil kui kõrdilgi või ei kantud kõrdil midagi. Et vööil liiga suurt tähtsust siin ei olnud, olid nad ilma suurema iluduseta."
- **Rakendus:**

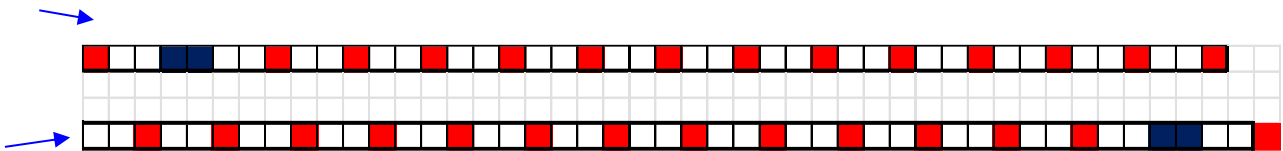

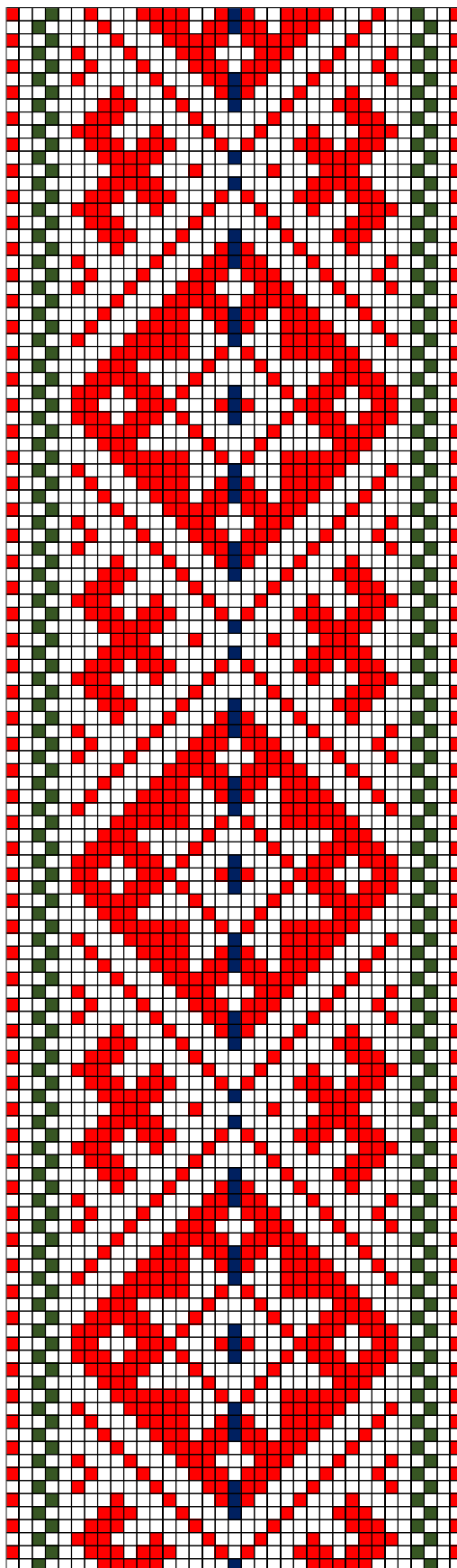

Tõstamaa ERM A 459:31

48. Tõstamaa ERM A 459:31

- **Materjal:** Punane, tumeroheline ja sinine villane lõng, taustalõim linane.
- **Mõõdud:** 3,2 x 202 cm, narmad 11 cm.
- **Kirjeldus:** Eesti Tõstamaa Leetsaare mõis; üleandja: Ella Ird.
- **Rakendus:**

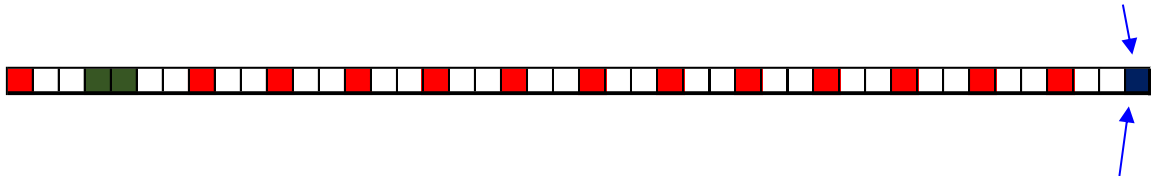

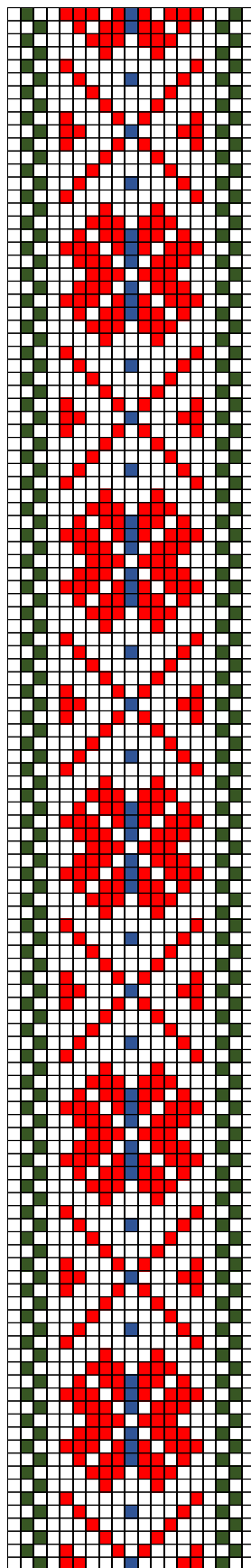

Tõstamaa ERM A 459:27

49. Tõstamaa ERM A 459:27

- **Materjal:** Punane, tumeroheline ja sinine villane lõng, taustalõim linane.
- **Mõõdud:** 1,8 x 245 cm.
- **Kirjeldus:** Eesti Tõstamaa Leetsaare mõis; üleandja: Ella Ird.
- **Rakendus:**

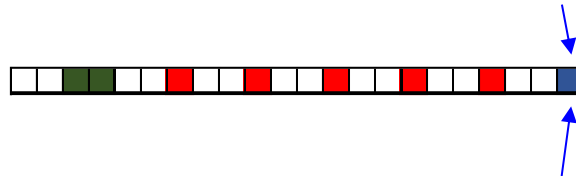

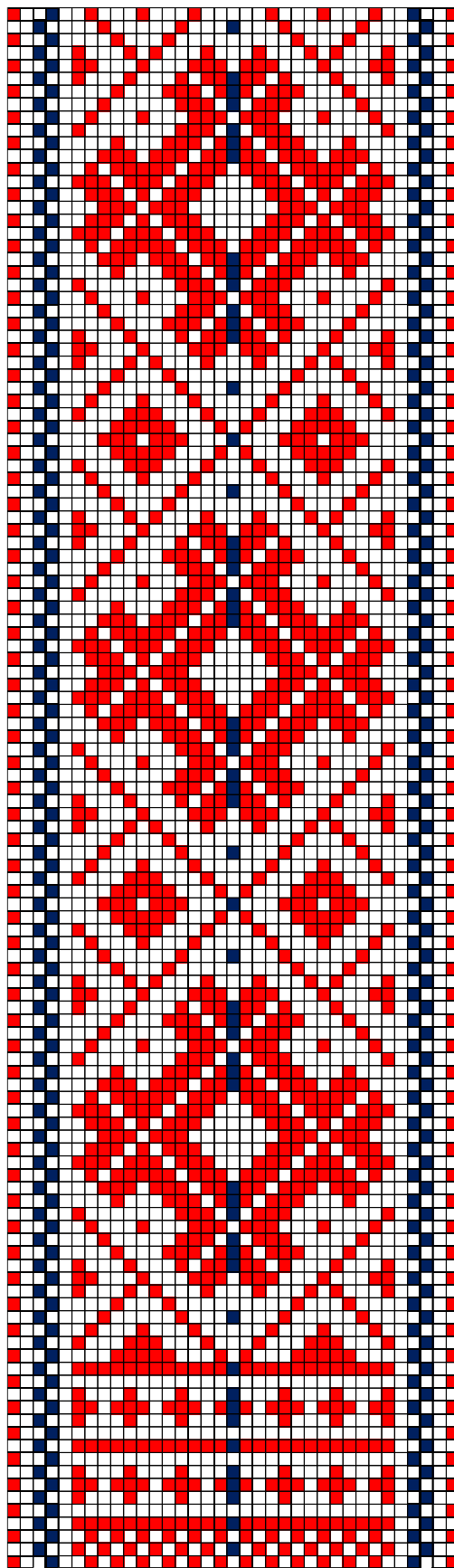

Tõstamaa ERM A 459:26

50. Tõstamaa ERM A 459:26

- **Materjal:** Punane ja sinine villane lõng, taustalõim linane.
- **Mõõdud:** 3,4 x 210 cm, narmad 9 cm.
- **Kirjeldus:** Eesti Tõstamaa Leetsaare mõis; üleandja: Ella Ird.
- **Rakendus:**

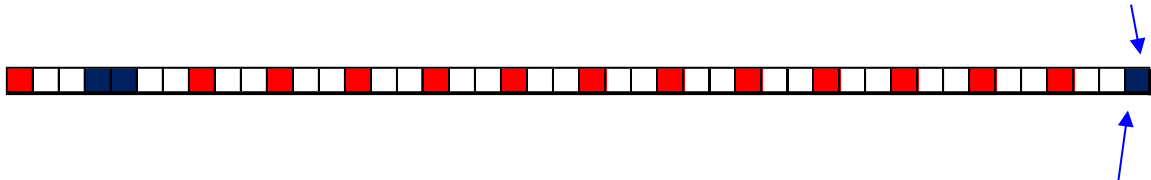

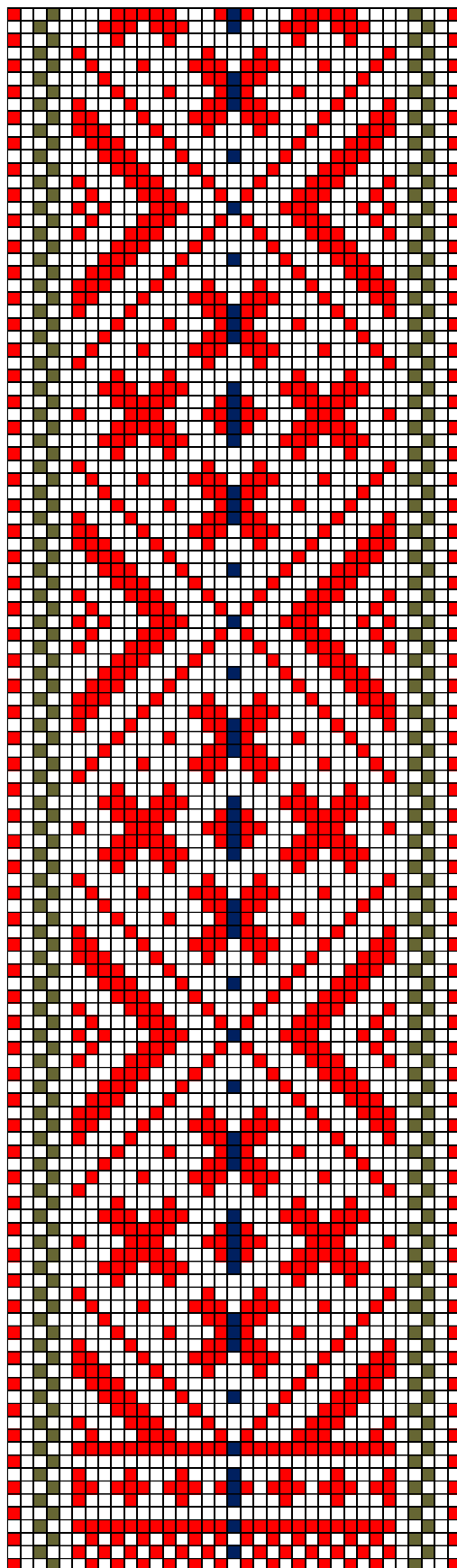

Tõstamaa ERM A 459:24

51. Tõstamaa ERM A 459:24

- **Materjal:** Punane, roheline ja sinine villane lõng, taustalõim linane.
- **Mõõdud:** 3,4 x 214 cm, narmad 10 cm.
- **Kirjeldus:** Eesti Tõstamaa Leetsaare mõis; üleandja: Ella Ird.
- **Rakendus:**

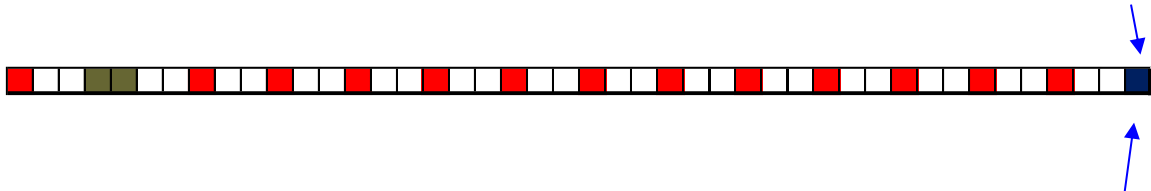

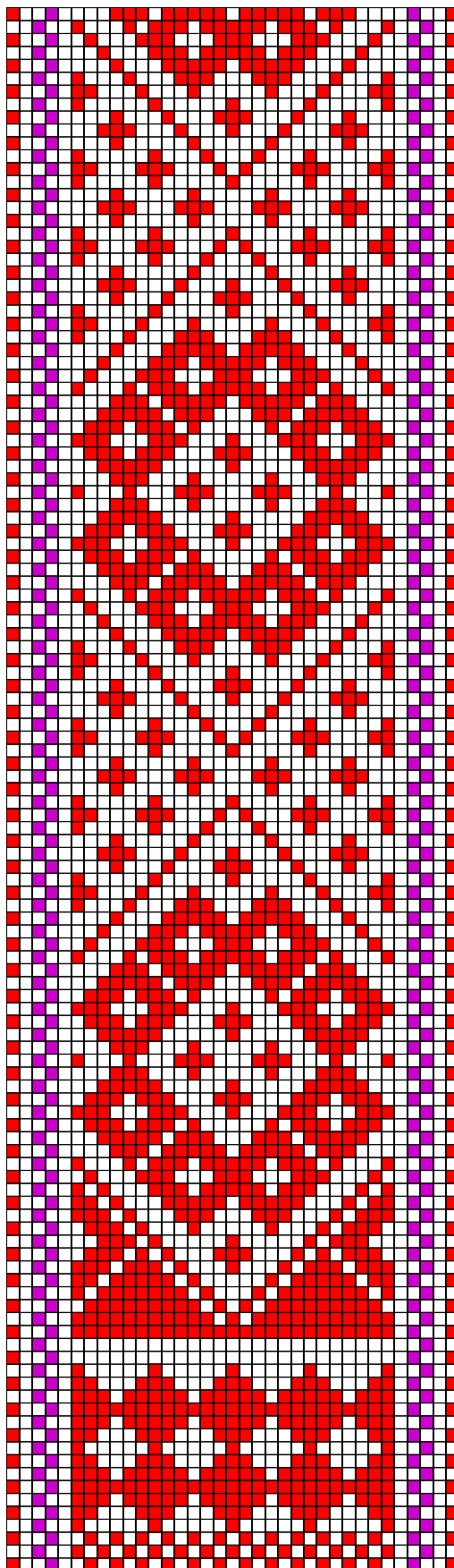

Tõstamaa ERM A 459:23

52. Tõstamaa ERM A 459:23

- **Materjal:** Punane ja violetne villane lõng, taustalõim linane.
- **Mõõdud:** 3,5 x 252 cm, neljas palmikus narmad 15 cm.
- **Kirjeldus:** Eesti Tõstamaa Leetsaare mõis; üleandja: Ella Ird.
- **Rakendus:**

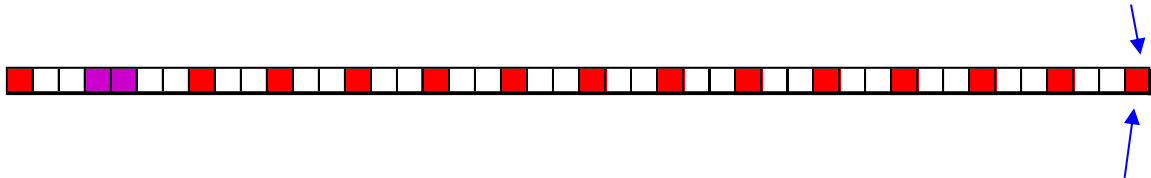

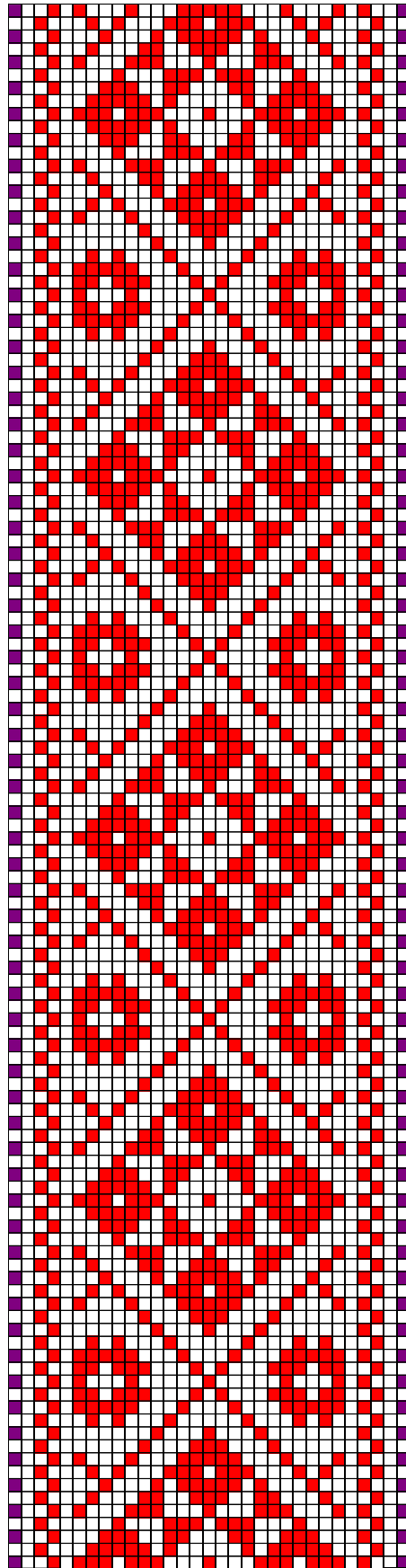

Tõstamaa ERM A 382:45

53. Tõstamaa ERM A 382:45

- **Materjal:** Punane ja violetne villane lõng, taustalõim linane.
- **Mõõdud:** 3,1 x 201 cm, neljas palmikus narmad 8,5 cm.
- **Kirjeldus:** Eesti Tõstamaa. "Müüja veimetena saanud." Üleandja: Marie Kurul.
- **Rakendus:**

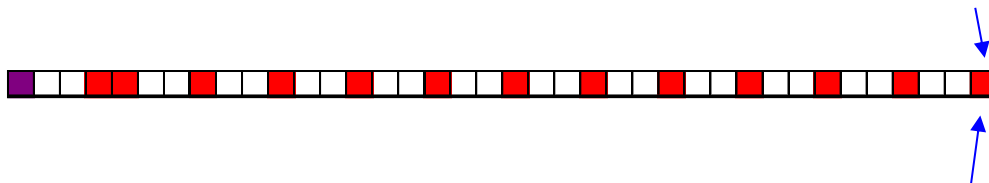

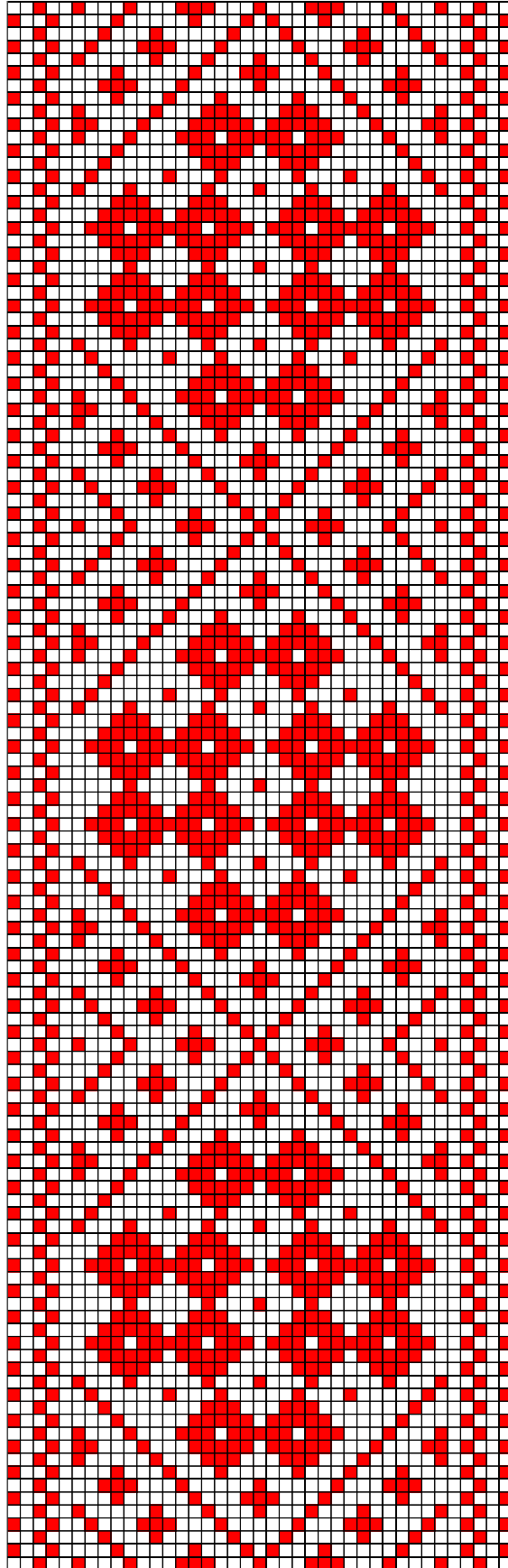

Tõstamaa ERM A 320:103

54. Tõstamaa ERM A 382:45

- **Materjal:** Punane villane lõng, taustalõim linane.
- **Mõõdud:** 3,1 x 246 cm, neljas palmikus narmad 11 cm.
- **Kirjeldus:** Eesti Tõstamaa. Üleandja: Amalie Kask.
- **Rakendus:**

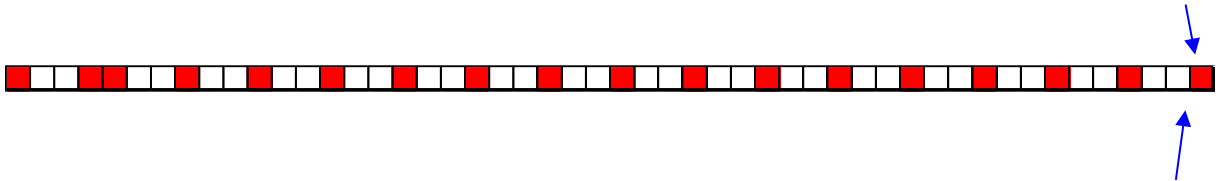

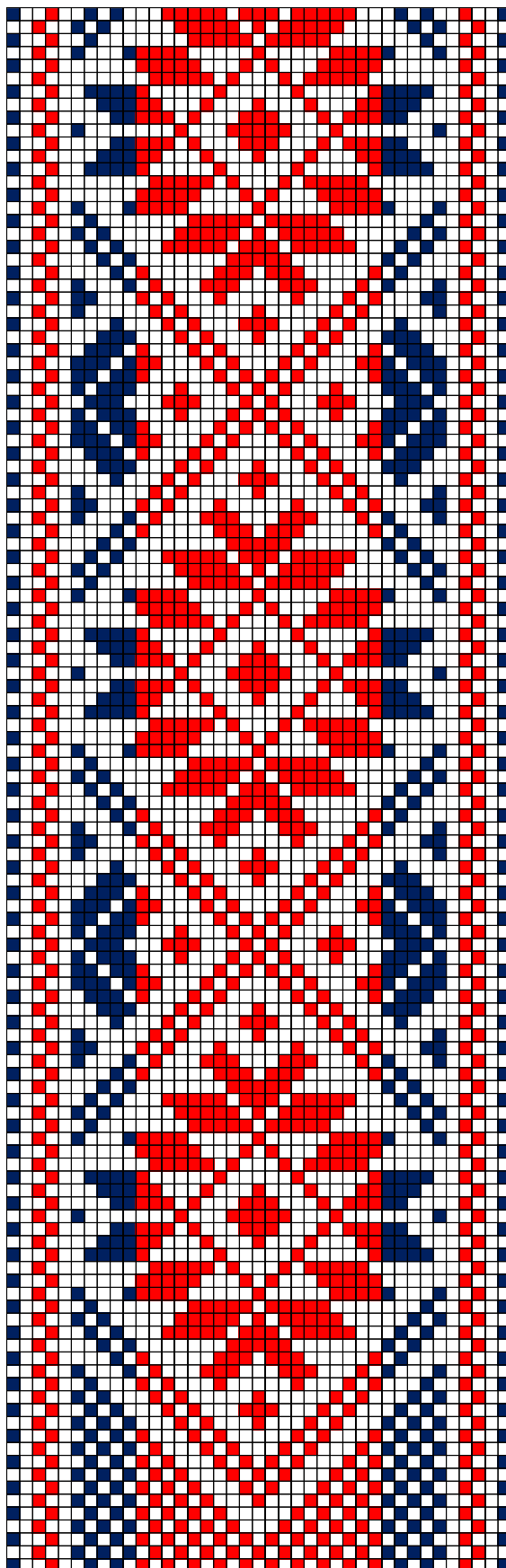

Tõstamaa ERM A 320:103

55. Tõstamaa ERM A 382:45

- **Materjal:** Punane ja tumesinine villane lõng, taustalõim linane.
- **Mõõdud:** 4,5 x 230 cm, neljas palmikus narmad 7 cm.
- **Kirjeldus:** Eesti Tõstamaa. Üleandja: Amalie Kask.
- **Rakendus:**

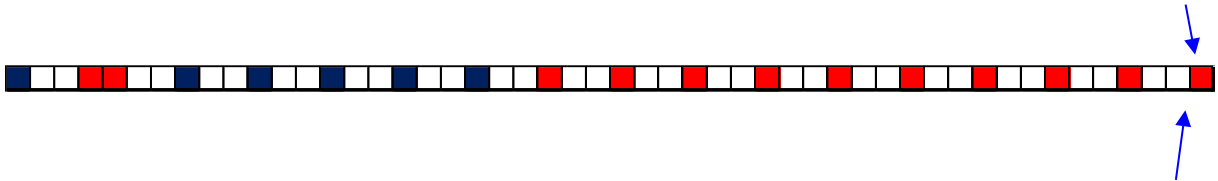

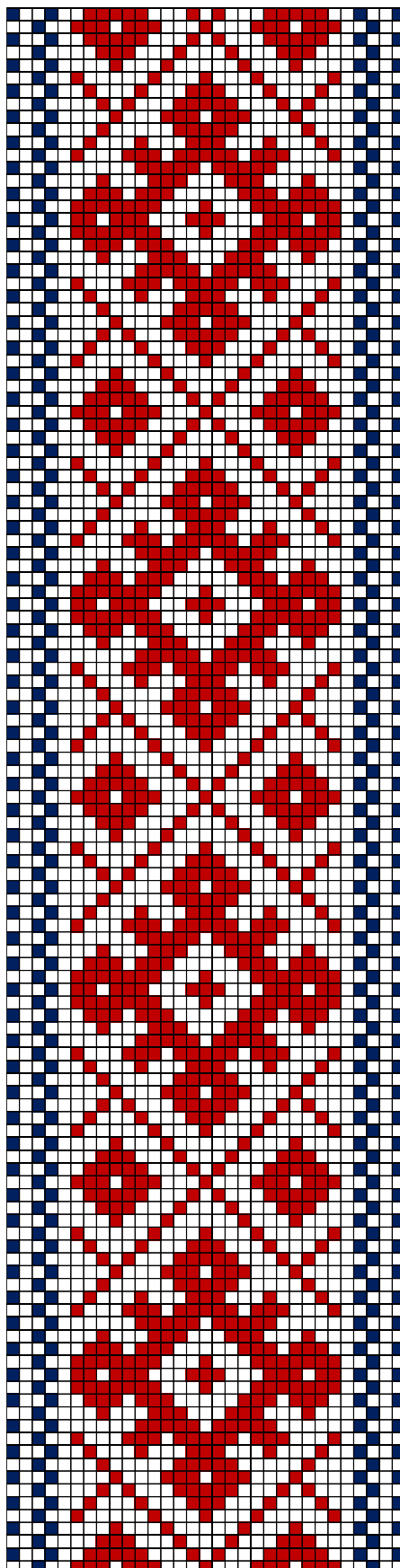

Tõstamaa ERM 19461/ab

56. Tõstamaa ERM 19461/ab

- **Materjal:** Pruunikaspunane ja tumesinine villane lõng, taustalõim linane.
- **Mõõdud:** 3,5 x 43 cm (katke), neljas palmikus narmad 7 cm.
- **Kirjeldus:** Eesti Tõstamaa. "Vööd ja vöötükid nr.-d 19437-19461 on varem kõik üheks tekiks olnud kokkuõmmeldud ja hiljem lahti harutatud. Müüja elanud varem mõisaprouana Tõstamaa khk, kust ka vööd pärit olla." Üleandja: L.v. Stael.
- **Rakendus:**

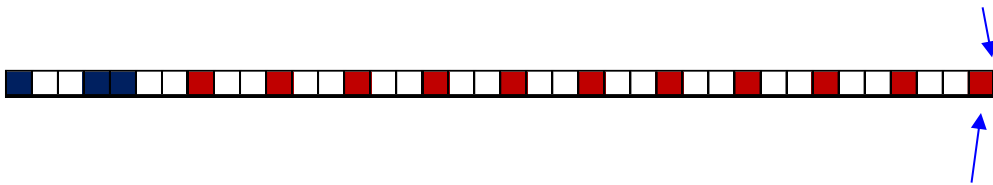

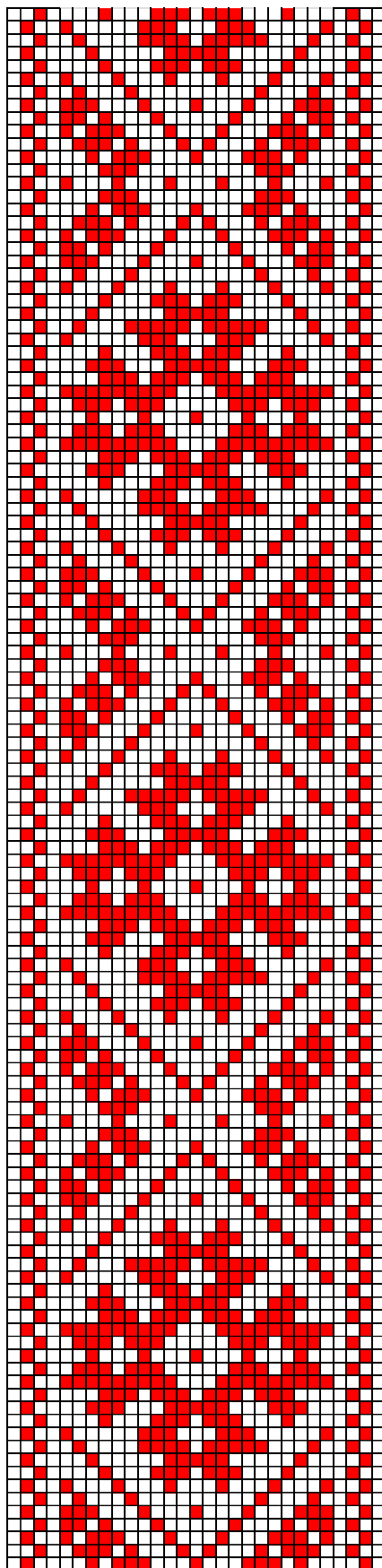

Tõstamaa ERM 19460/ab

57. Tõstamaa ERM 19460/ab

- **Materjal:** Pruunikaspunane ja tumesinine villane lõng, taustalõim linane.
- **Mõõdud:** 3,2 x 62 cm (katke).
- **Kirjeldus:** Eesti Tõstamaa. "Vööd ja vöötükid nr.-d 19437-19461 on varem kõik üheks tekiks olnud kokkuõmmeldud ja hiljem lahti harutatud. Müüja elanud varem mõisaprouana Tõstamaa khk, kust ka vööd pärit olla." Üleandja: L.v. Stael.
- **Rakendus:**

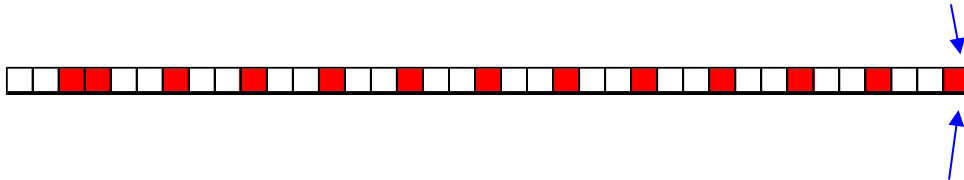

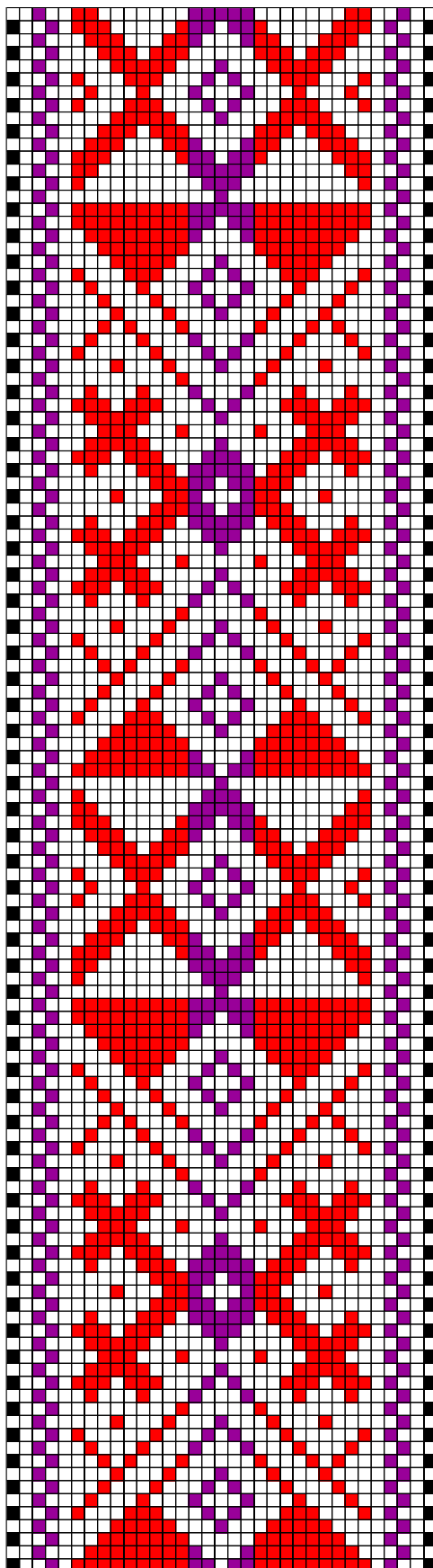

Tõstamaa ERM 19459

58. Tõstamaa ERM 19459

- **Materjal:** Punane, lilla ja must villane lõng, taustalõim linane.
- **Mõõdud:** 2,9 x 58 cm (katke), narmad 8 cm.
- **Kirjeldus:** Eesti Tõstamaa. "Vööd ja vöötükid nr.-d 19437-19461 on varem kõik üheks tekiks olnud kokkuõmmeldud ja hiljem lahti harutatud. Müüja elanud varem mõisaprouana Tõstamaa khk, kust ka vööd pärit olla." Üleandja: L.v. Stael.
- **Rakendus:**

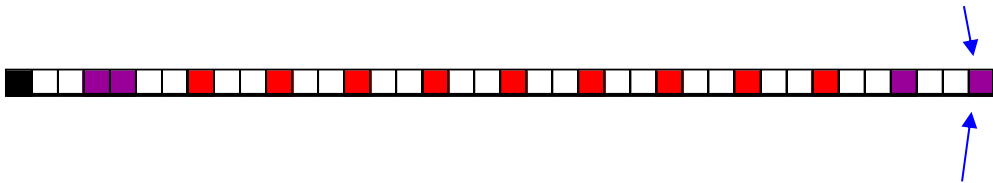

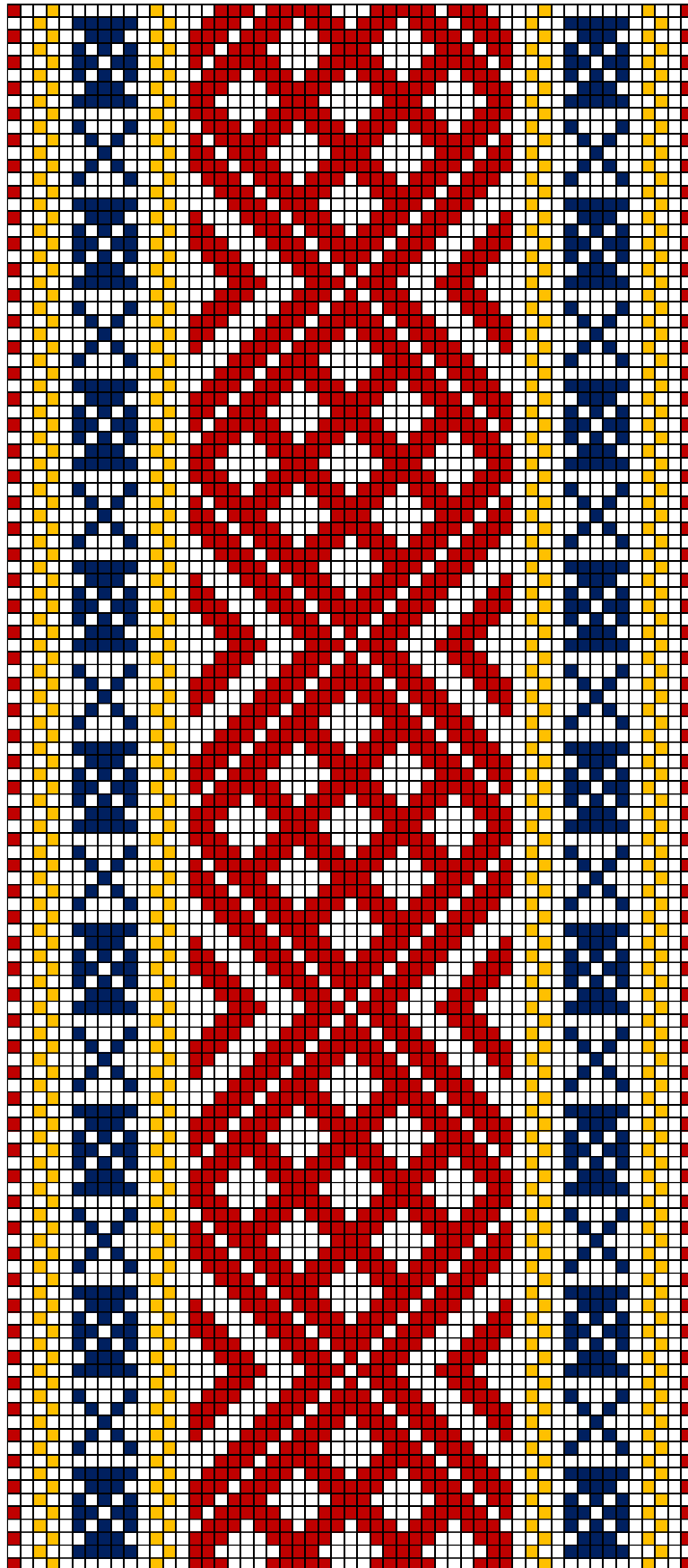

Tõstamaa ERM 19458

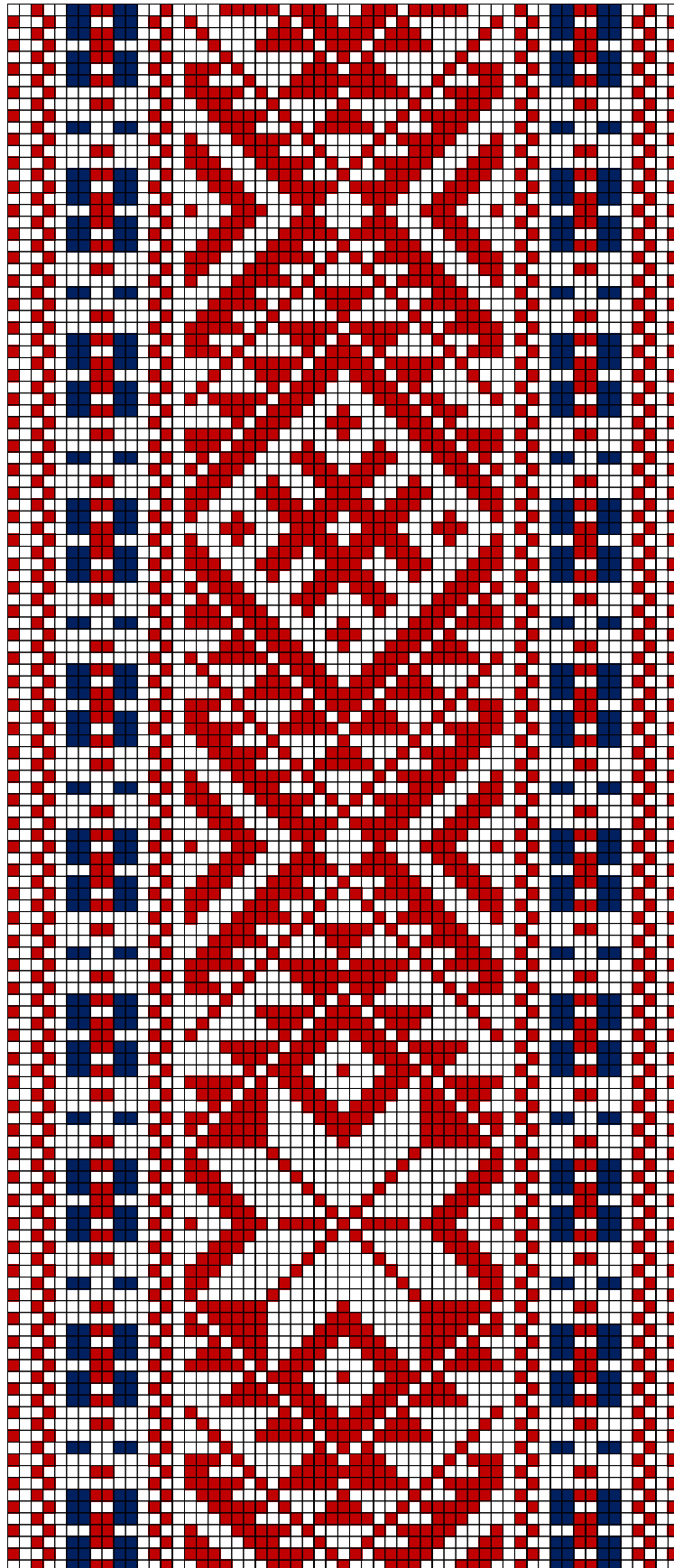

Tõstamaa ERM 19457

60. Tõstamaa ERM 19457

- **Materjal:** Madarapunane ja potisiinine villane lõng, taustalõim linane.
- **Mõõdud:** 9,3 x 26 cm (katke).
- **Kirjeldus:** Eesti Tõstamaa. "Vööd ja vöötükid nr.-d 19437-19461 on varem kõik üheks tekiks olnud kokkuõmmeldud ja hiljem lahti harutatud. Müüja elanud varem mõisaprouana Tõstamaa khk, kust ka vööd pärit olla." Üleandja: L.v. Stael.
- **Rakendus:**

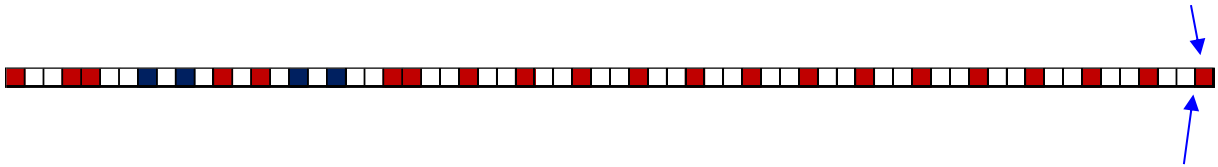

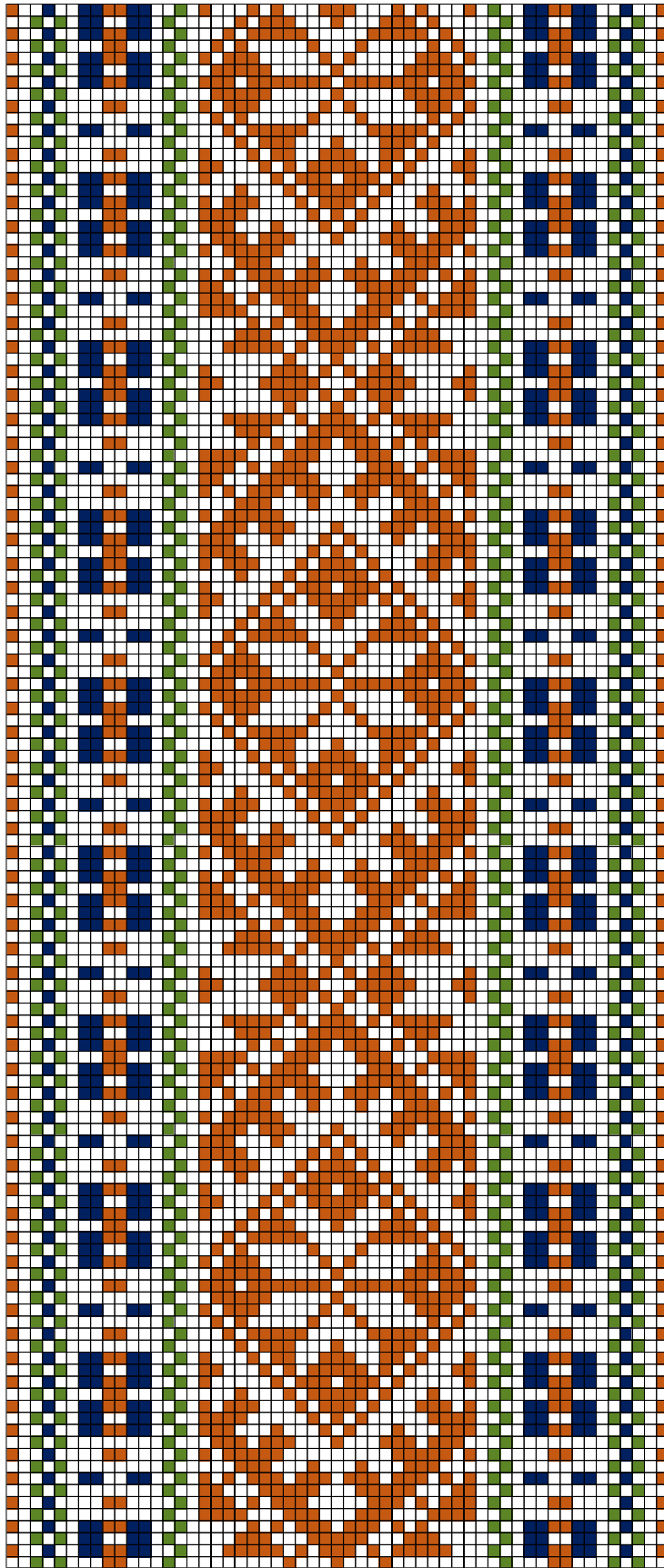

Tõstamaa ERM 19456

61. Tõstamaa ERM 19456

- **Materjal:** Pruun, roheline ja potisiinine villane lõng, taustalõim linane.
- **Mõõdud:** 7 x 38 cm (katke).
- **Kirjeldus:** Eesti Tõstamaa. "Vööd ja vöötükid nr.-d 19437-19461 on varem kõik üheks tekiks olnud kokkuõmmeldud ja hiljem lahti harutatud. Müüja elanud varem mõisaprouana Tõstamaa khk, kust ka vööd pärit olla." Üleandja: L.v. Stael.
- **Rakendus:**

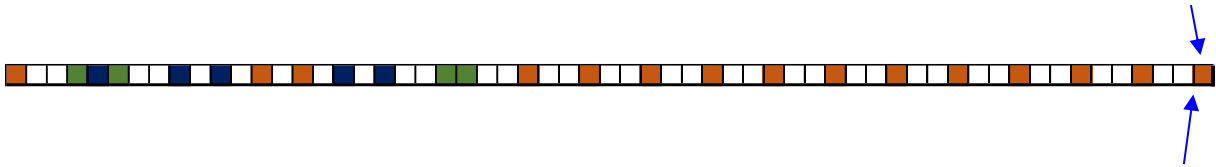

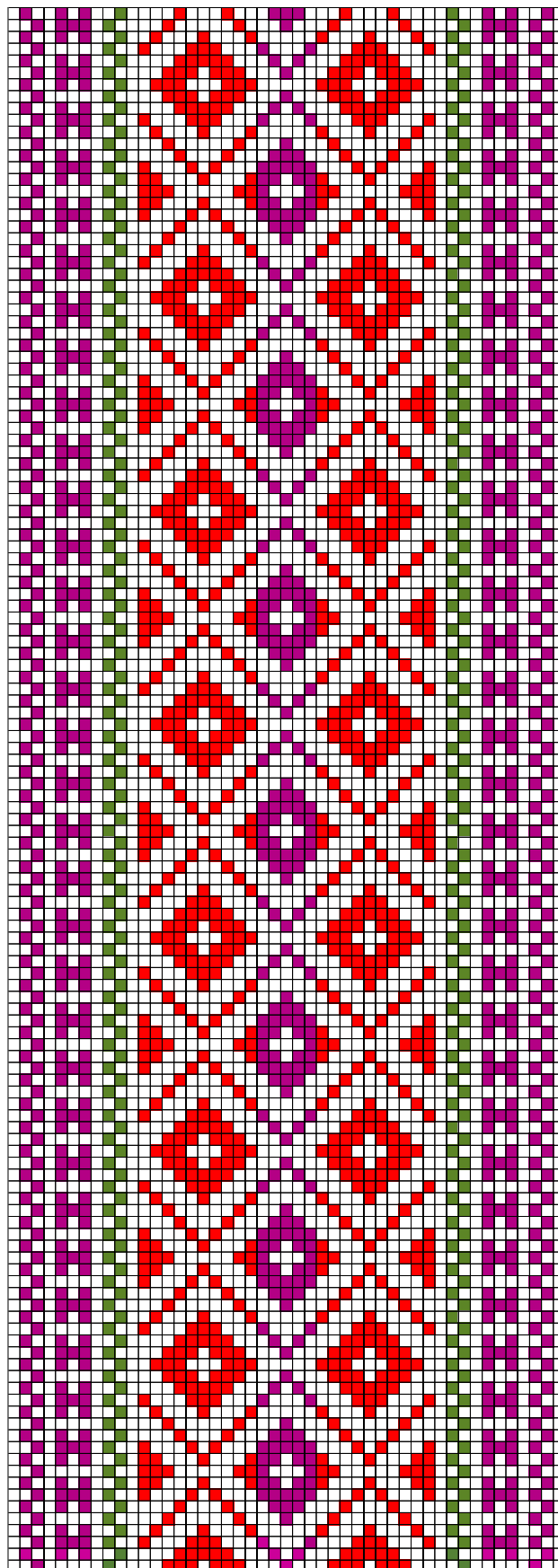

Tõstamaa ERM 19455

62. Tõstamaa ERM 19455

- **Materjal:** Punane, lilla ja roheline villane lõng, taustalõim linane.
- **Mõõdud:** 4,3 x 63 cm (katke), 12 cm viies palmikus narmad.
- **Kirjeldus:** Eesti Tõstamaa. "Vööd ja vöötükid nr.-d 19437-19461 on varem kõik üheks tekiks olnud kokkuõmmeldud ja hiljem lahti harutatud. Müüja elanud varem mõisaprouana Tõstamaa khk, kust ka vööd pärit olla." Üleandja: L.v. Stael.
- **Rakendus:**

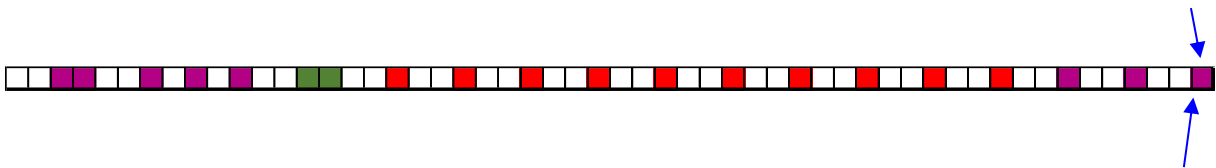

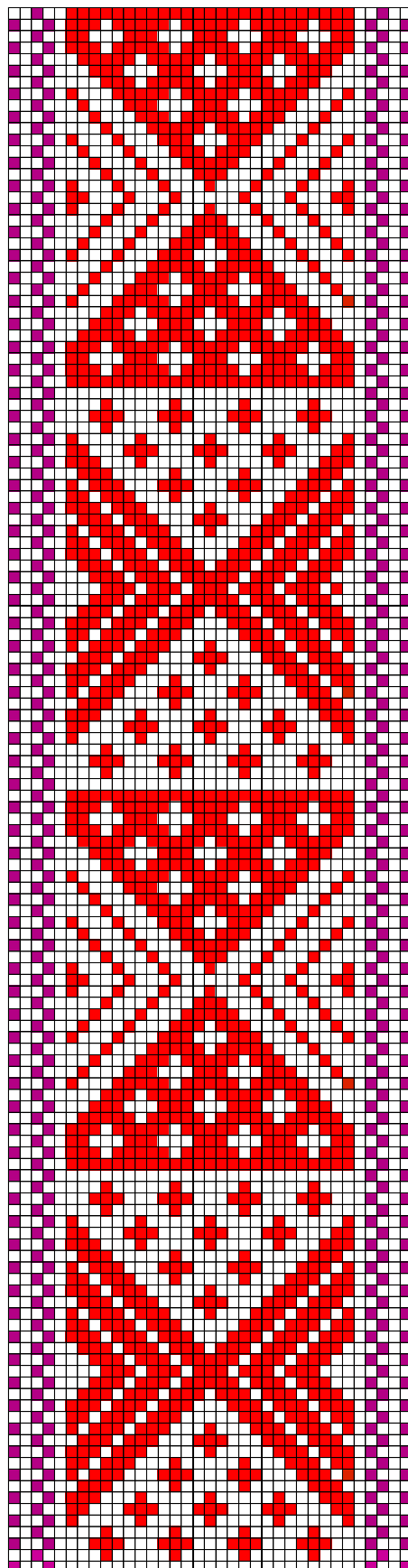

Tõstamaa ERM 19454/abc

63. Tõstamaa ERM 19454/abc

- **Materjal:** Punane ja lilla villane lõng, taustalõim linane.
- **Mõõdud:** 3,1 x 58 cm (katke), 8,5 cm viies palmikus narmad.
- **Kirjeldus:** Eesti Tõstamaa. "Vööd ja vöötükid nr.-d 19437-19461 on varem kõik üheks tekiks olnud kokkuõmmeldud ja hiljem lahti harutatud. Müüja elanud varem mõisaprouana Tõstamaa khk, kust ka vööd pärit olla." Üleandja: L.v. Stael.
- **Rakendus:**

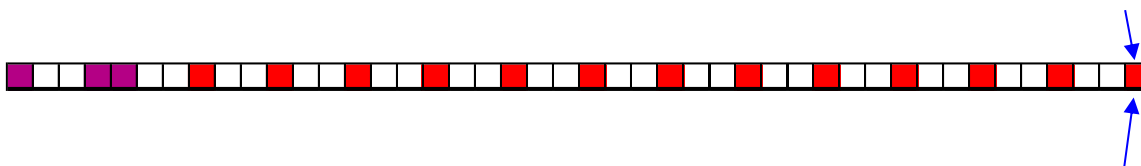

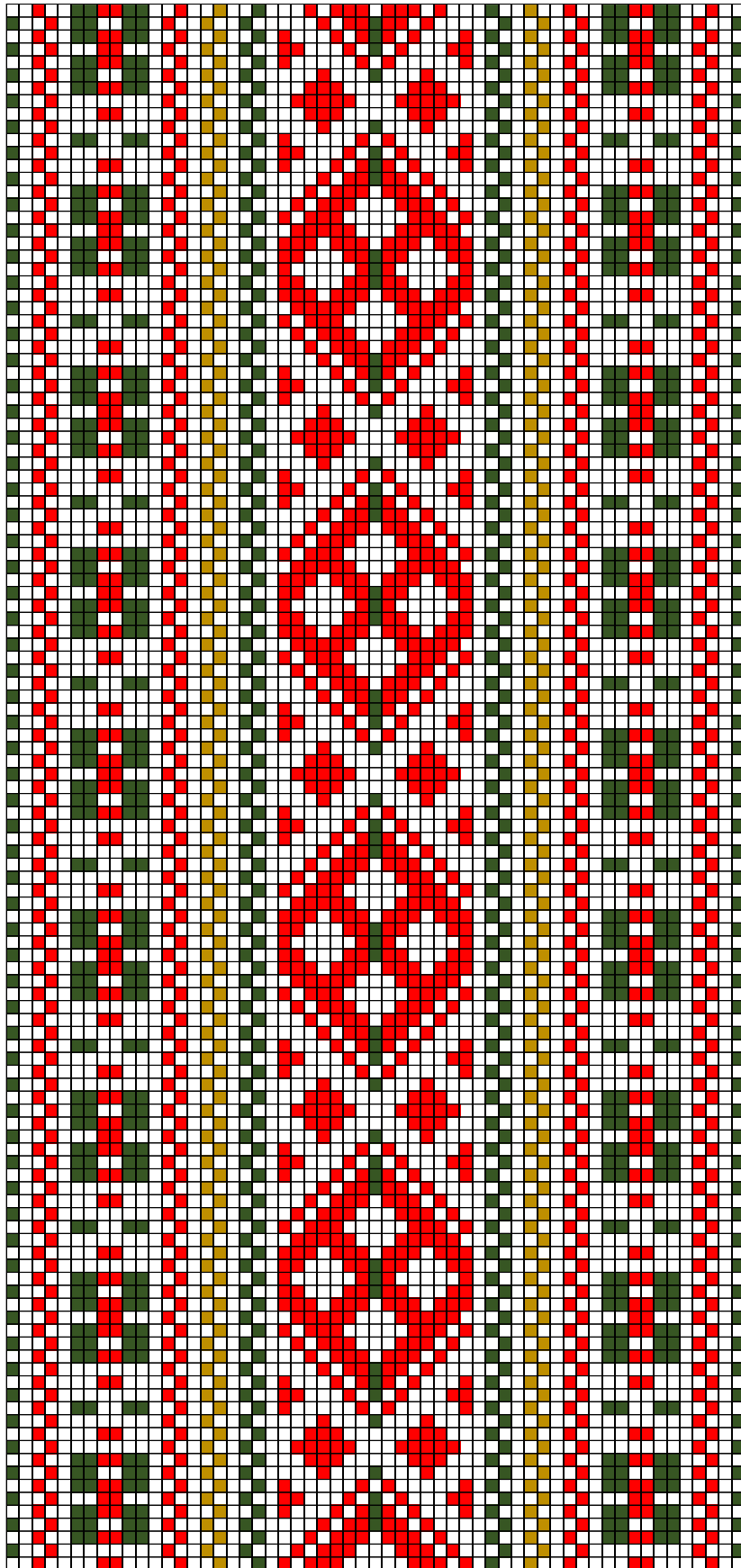

Tõstamaa ERM 19454/abc

64. Tõstamaa ERM 19454/abc

- **Materjal:** Punane, tumeroheline ja sinepikollane villane lõng, taustalõim linane.
- **Mõõdud:** 5 x 66 cm (katke), 12 cm narmad.
- **Kirjeldus:** Eesti Tõstamaa. "Vööd ja vöötükid nr.-d 19437-19461 on varem kõik üheks tekiks olnud kokkuõmmeldud ja hiljem lahti harutatud. Müüja elanud varem mõisaprouana Tõstamaa khk, kust ka vööd pärit olla." Üleandja: L.v. Stael.
- **Rakendus:**



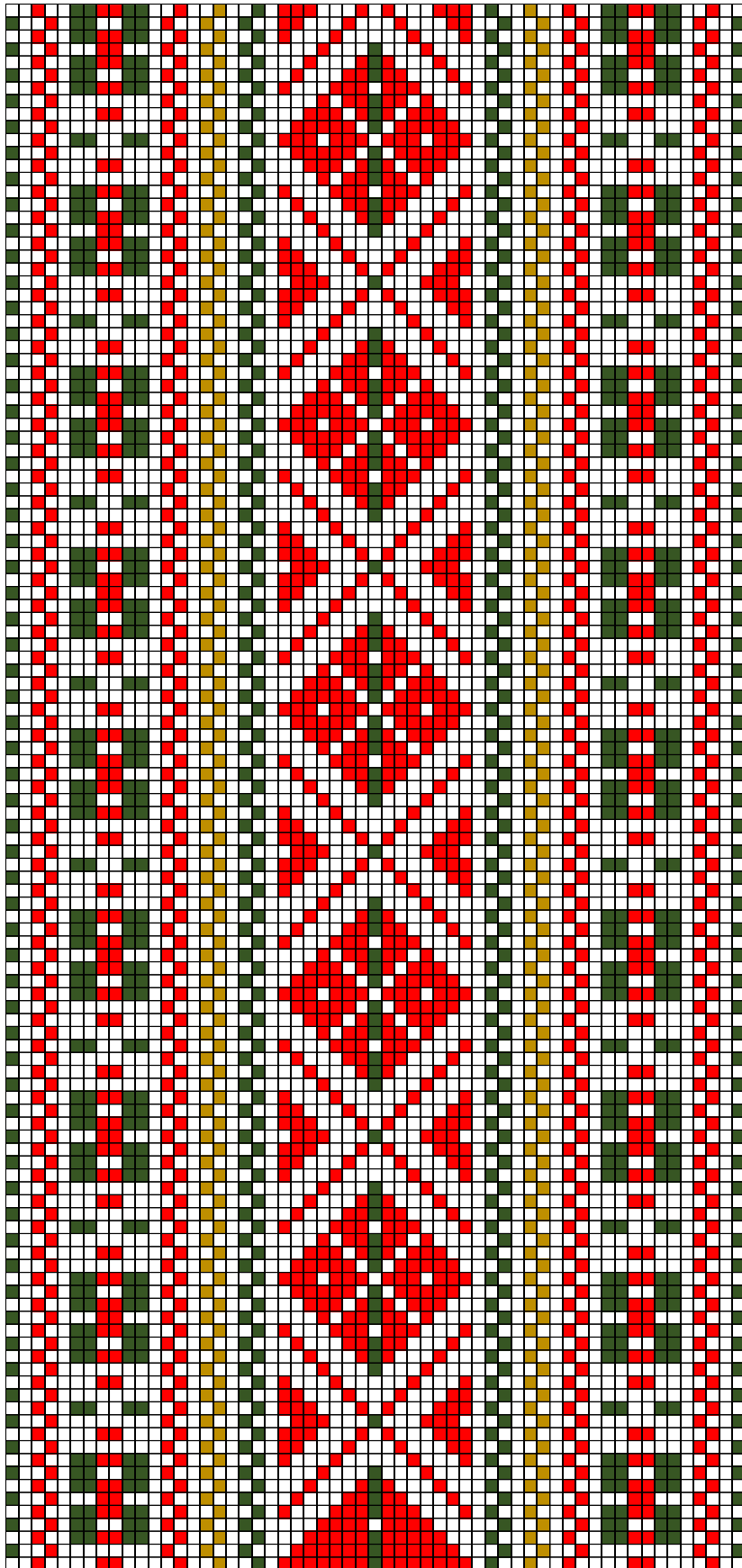

Tõstamaa ERM 19452

65. Tõstamaa ERM 19452

- **Materjal:** Punane, tumeroheline ja sinepikollane villane lõng, taustalõim linane.
- **Mõõdud:** 5 x 69 cm (katke), 11 cm narmad.
- **Kirjeldus:** Eesti Tõstamaa. "Vööd ja vöötükid nr.-d 19437-19461 on varem kõik üheks tekiks olnud kokkuõmmeldud ja hiljem lahti harutatud. Müüja elanud varem mõisaprouana Tõstamaa khk, kust ka vööd pärit olla." Üleandja: L.v. Stael.
- **Rakendus:**



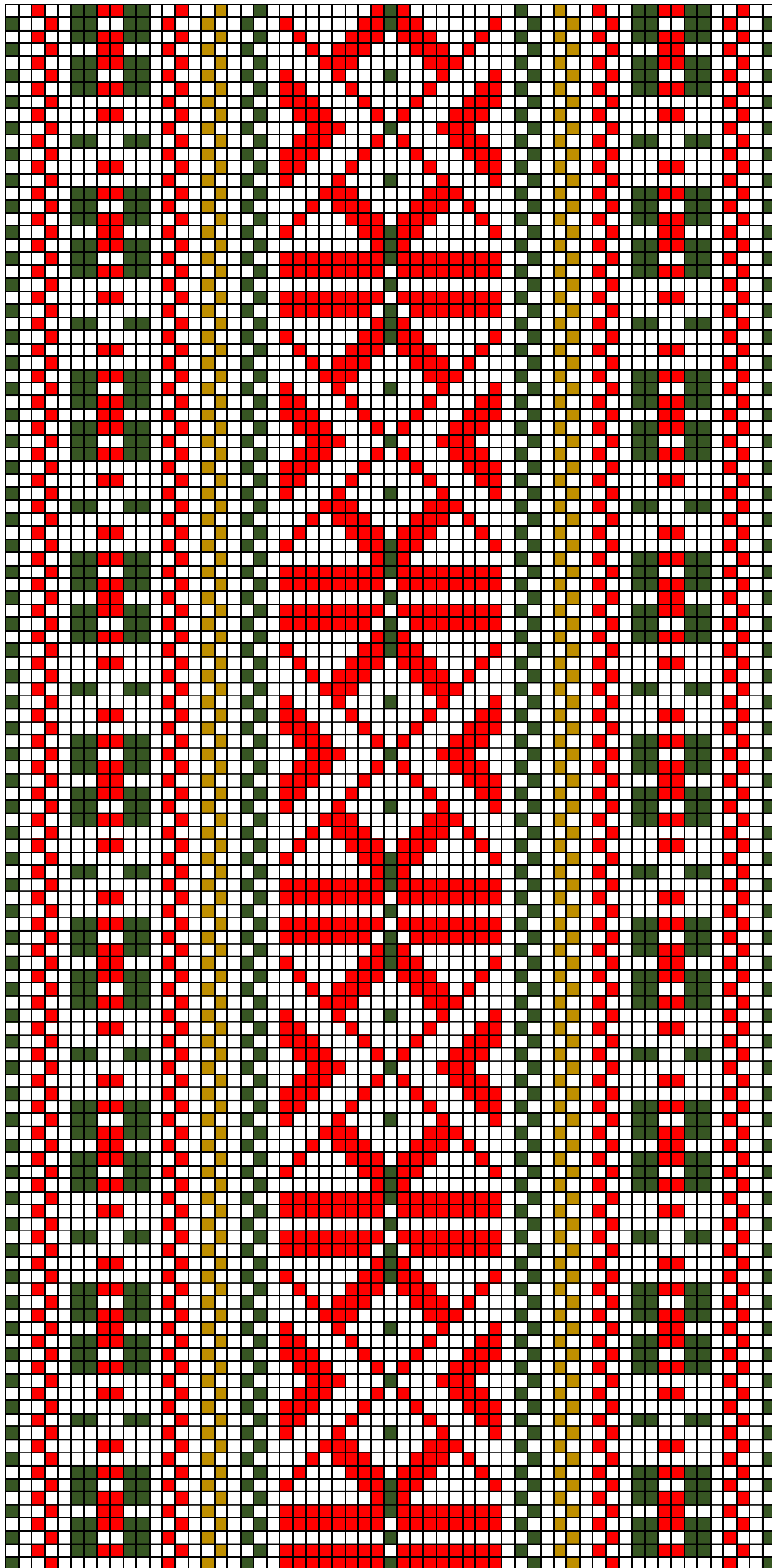

Tõstamaa ERM 19451

66. Tõstamaa ERM 19451

- **Materjal:** Punane, tumeroheline ja sinepikollane villane lõng, taustalõim linane.
- **Mõõdud:** 5,3 x 68 cm (katke), 10 cm narmad.
- **Kirjeldus:** Eesti Tõstamaa. "Vööd ja vöötükid nr.-d 19437-19461 on varem kõik üheks tekiks olnud kokkuõmmeldud ja hiljem lahti harutatud. Müüja elanud varem mõisaprouana Tõstamaa khk, kust ka vööd pärit olla." Üleandja: L.v. Stael.
- **Rakendus:**

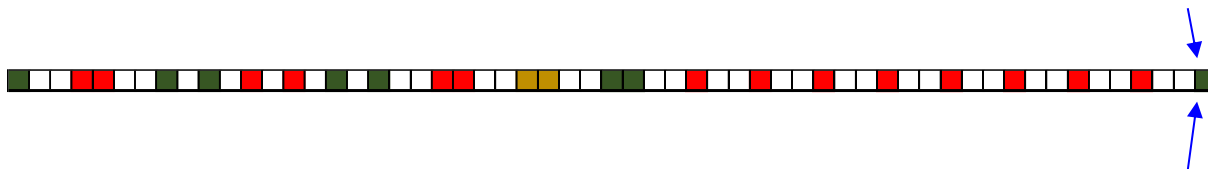

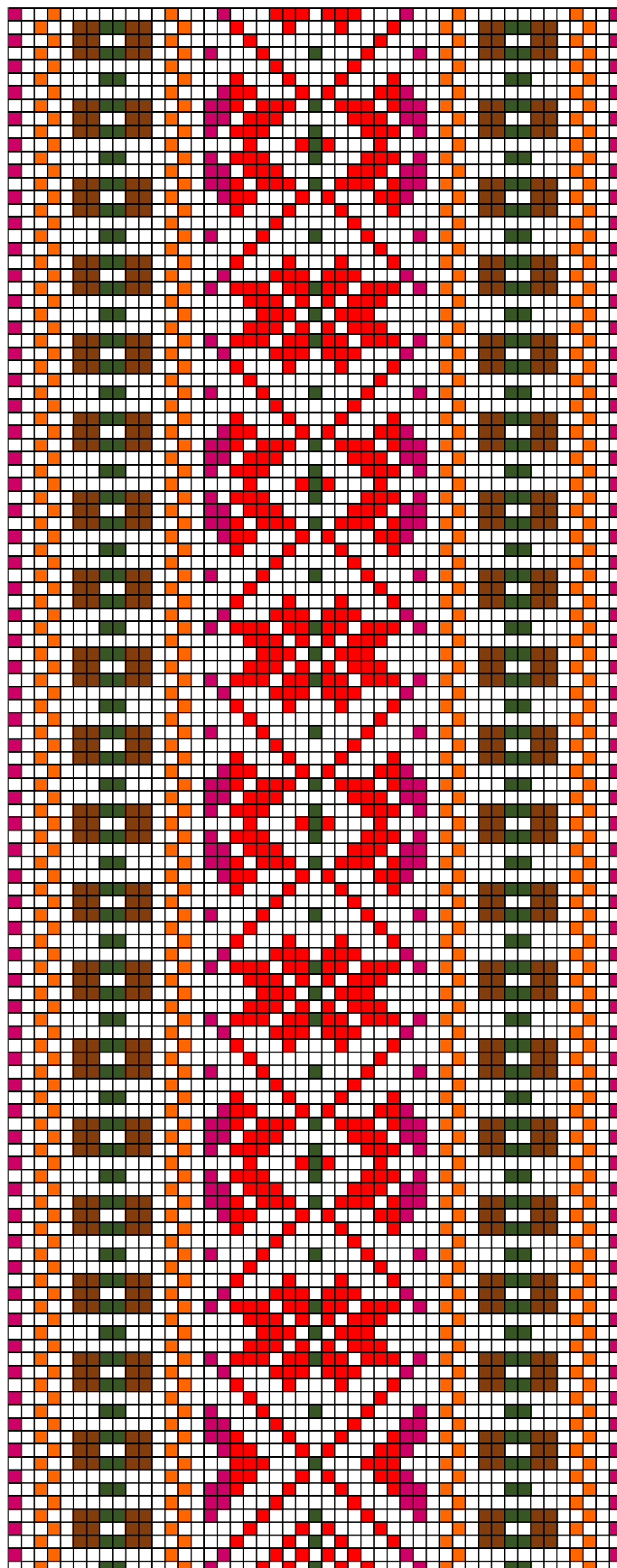

Tõstamaa ERM 19450

67. Tõstamaa ERM 19450

- **Materjal:** Punane, roheline, pruun, lilla ja oranž villane lõng, taustalõim linane.
- **Mõõdud:** 4,5 x 236 cm, 11,5 cm narmad.
- **Kirjeldus:** Eesti Tõstamaa. "Vööd ja vöötükid nr.-d 19437-19461 on varem kõik üheks tekiks olnud kokkuõmmeldud ja hiljem lahti harutatud. Müüja elanud varem mõisaprouana Tõstamaa khk, kust ka vööd pärit olla." Üleandja: L.v. Stael.
- **Rakendus:**

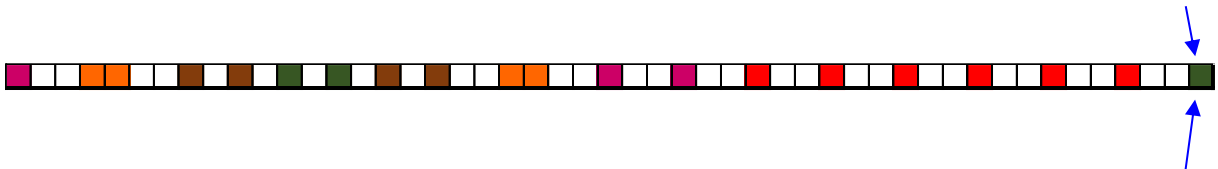

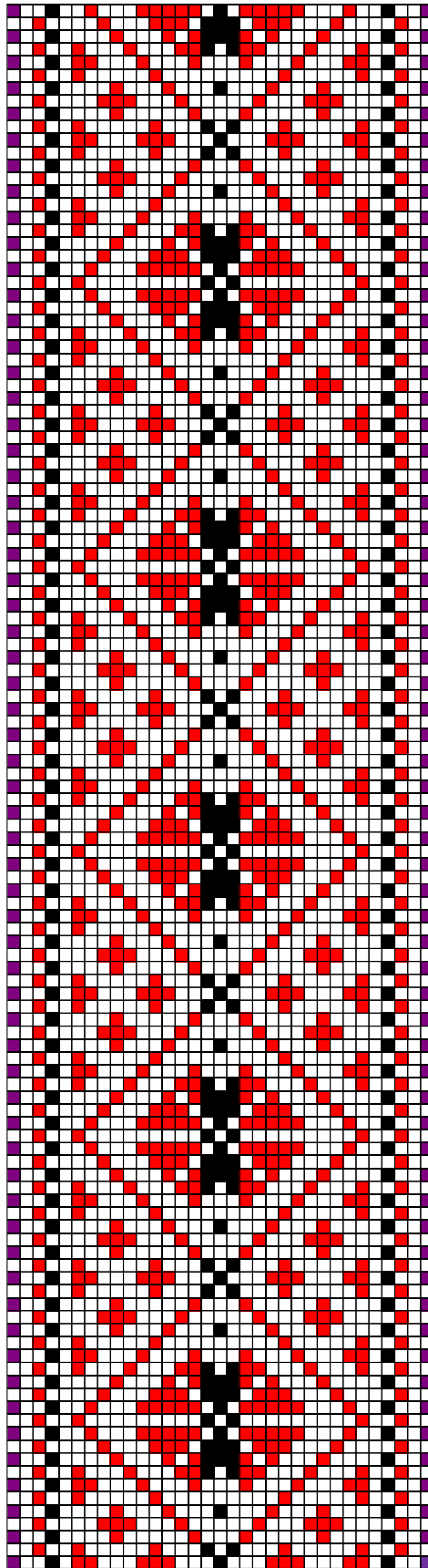

Tõstamaa ERM 19449

68. Tõstamaa ERM 19449

- **Materjal:** Punane, lilla ja must villane lõng, taustalõim linane.
- **Mõõdud:** 2,6 x 193 cm, 10 cm narmad.
- **Kirjeldus:** Eesti Tõstamaa. "Vööd ja vöötükid nr.-d 19437-19461 on varem kõik üheks tekiks olnud kokkuõmmeldud ja hiljem lahti harutatud. Müüja elanud varem mõisaprouana Tõstamaa khk, kust ka vööd pärit olla." Üleandja: L.v. Stael.
- **Rakendus:**

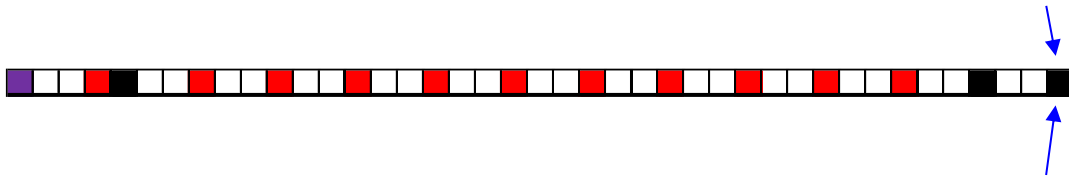

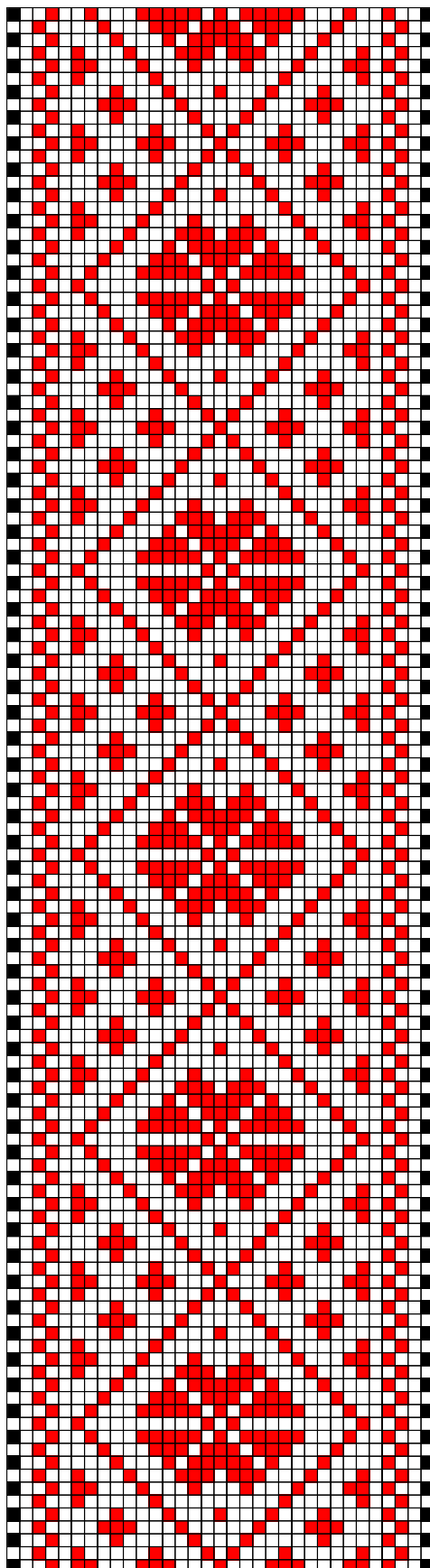

Tõstamaa ERM 19448

69. Tõstamaa ERM 19448

- **Materjal:** Punane ja must villane lõng, taustalõim linane.
- **Mõõdud:** 2,9 x 200 cm, 11 cm narmad.
- **Kirjeldus:** Eesti Tõstamaa. "Vööd ja vöötükid nr.-d 19437-19461 on varem kõik üheks tekiks olnud kokkuõmmeldud ja hiljem lahti harutatud. Müüja elanud varem mõisaprouana Tõstamaa khk, kust ka vööd pärit olla." Üleandja: L.v. Stael.
- **Rakendus:**

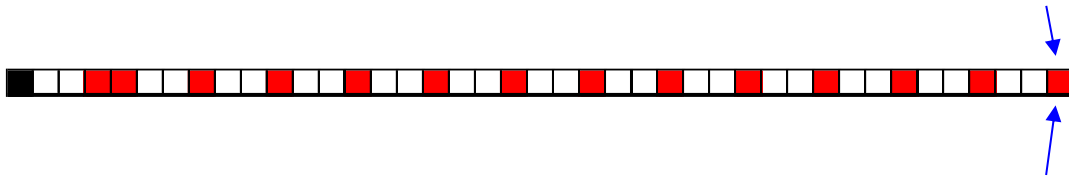

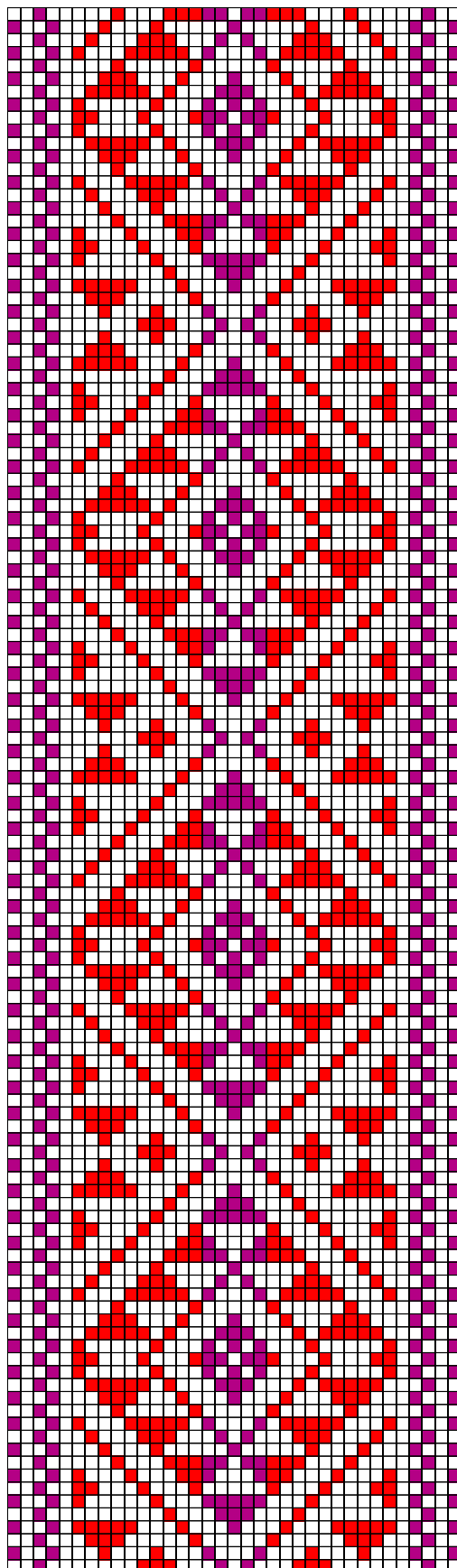

Tõstamaa ERM 19448

70. Tõstamaa ERM 19448

- **Materjal:** Punane ja lilla villane lõng, taustalõim linane.
- **Mõõdud:** 3,3 x 197 cm, 13 cm narmad.
- **Kirjeldus:** Eesti Tõstamaa. "Vööd ja vöötükid nr.-d 19437-19461 on varem kõik üheks tekiks olnud kokkuõmmeldud ja hiljem lahti harutatud. Müüja elanud varem mõisaprouana Tõstamaa khk, kust ka vööd pärit olla." Üleandja: L.v. Stael.
- **Rakendus:**

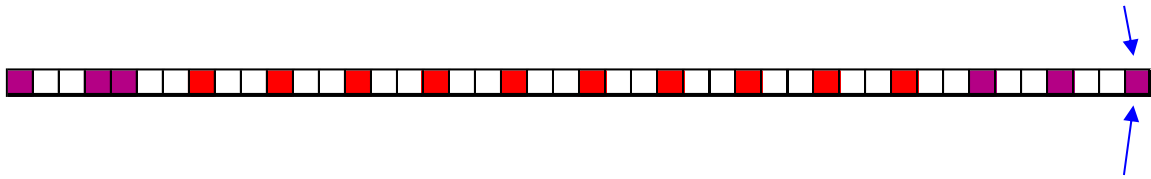

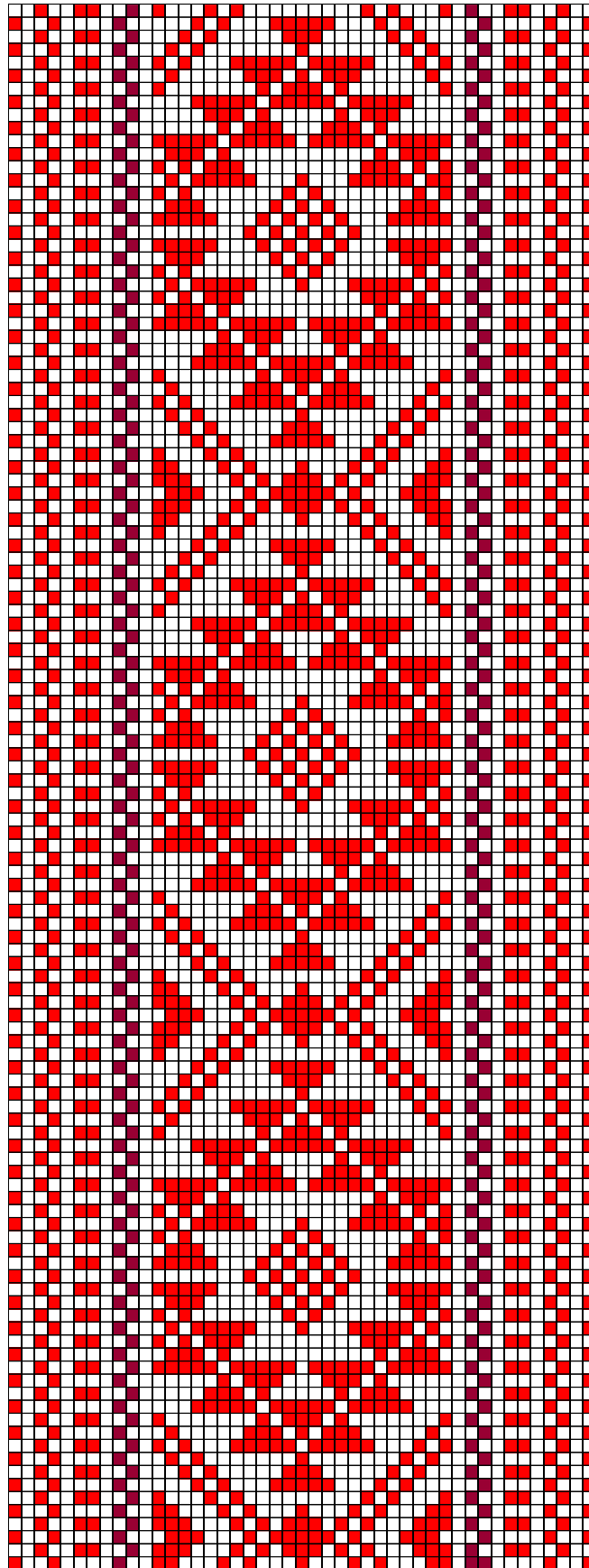

Tõstamaa ERM 19446

71. Tõstamaa ERM 19446

- **Materjal:** Punane ja tumepunane villane lõng, taustalõim linane.
- **Mõõdud:** 6 x 194 cm.
- **Kirjeldus:** Eesti Tõstamaa. "Vööd ja vöötükid nr.-d 19437-19461 on varem kõik üheks tekiks olnud kokkuõmmeldud ja hiljem lahti harutatud. Müüja elanud varem mõisaprouana Tõstamaa khk, kust ka vööd pärit olla." Üleandja: L.v. Stael.
- **Rakendus:**

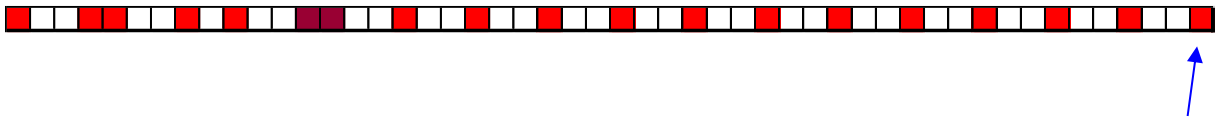

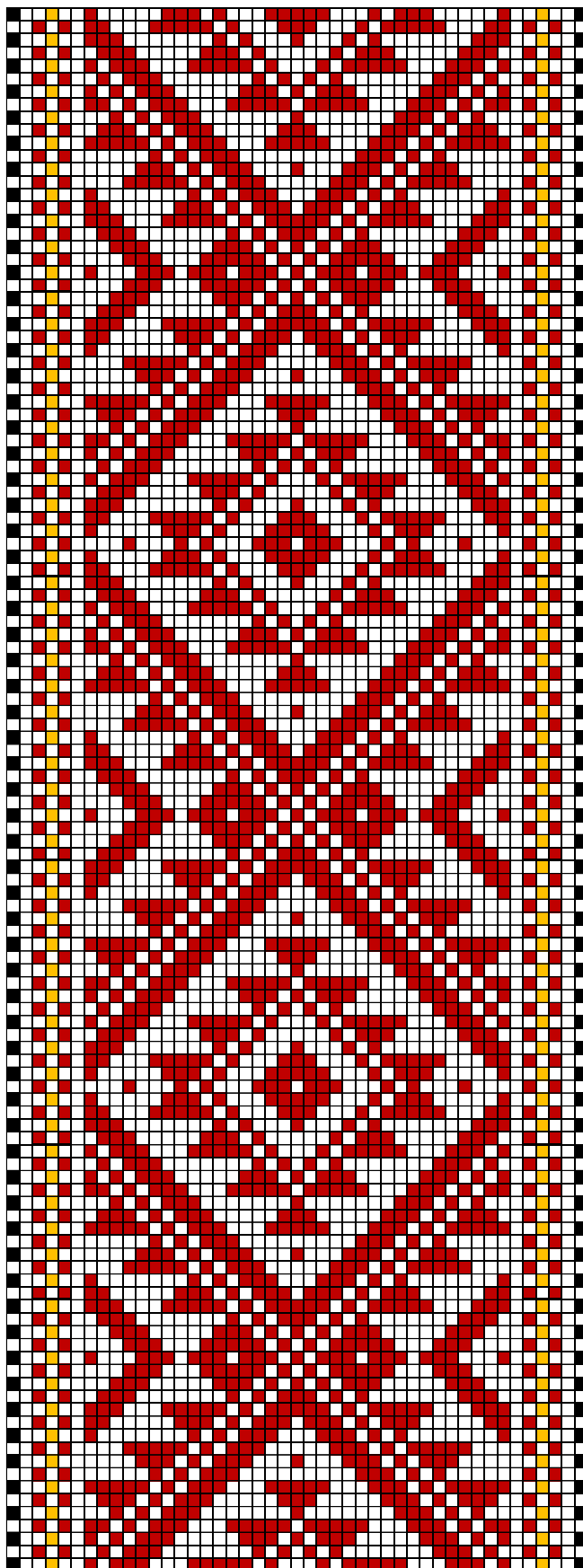

Tõstamaa ERM 19445

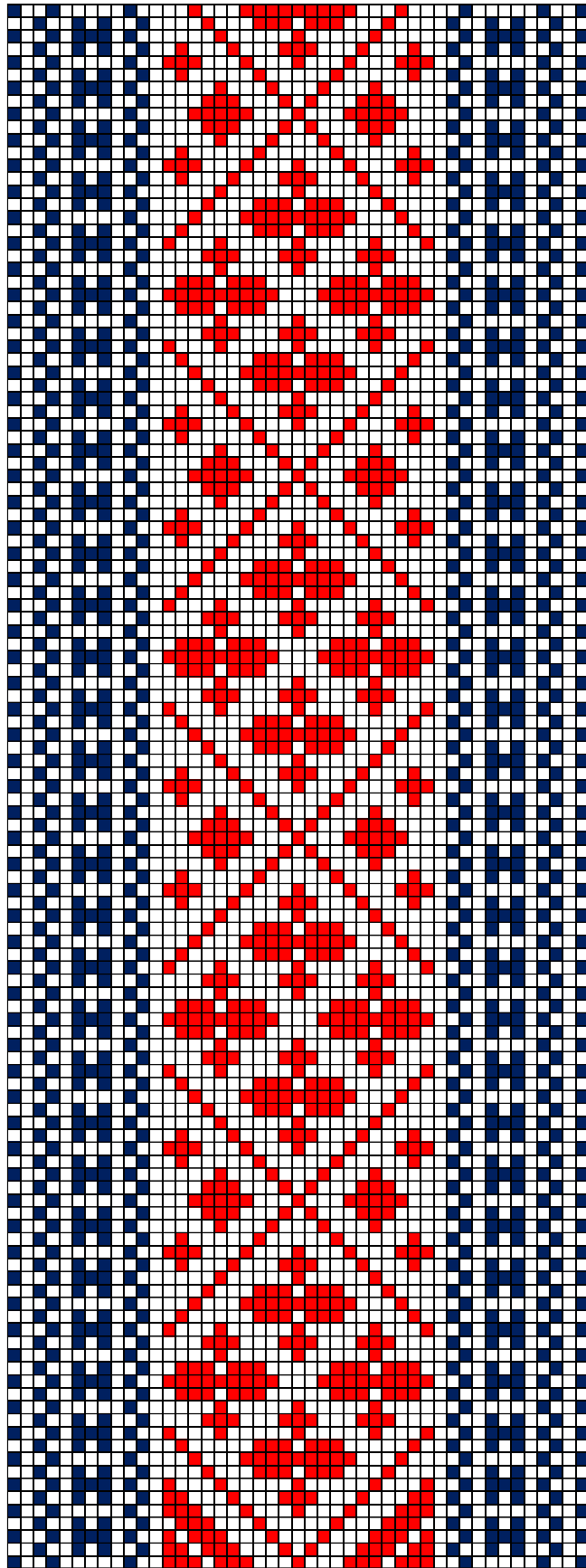

Tõstamaa ERM 19444

73. Tõstamaa ERM 19444

- **Materjal:** Punane ja potisiinine villane lõng, taustalõim linane.
- **Mõõdud:** 7 x 188 cm, narmad 12 cm.
- **Kirjeldus:** Eesti Tõstamaa. "Vööd ja vöötükid nr.-d 19437-19461 on varem kõik üheks tekiks olnud kokkuõmmeldud ja hiljem lahti harutatud. Müüja elanud varem mõisaprouana Tõstamaa khk, kust ka vööd pärit olla." Üleandja: L.v. Stael.
- **Rakendus:**

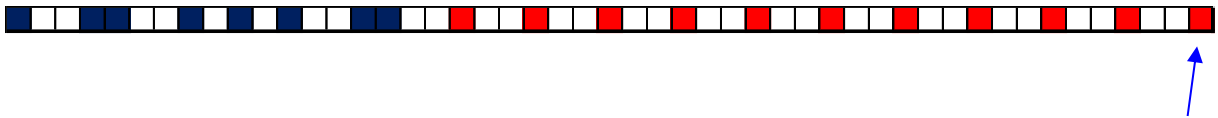

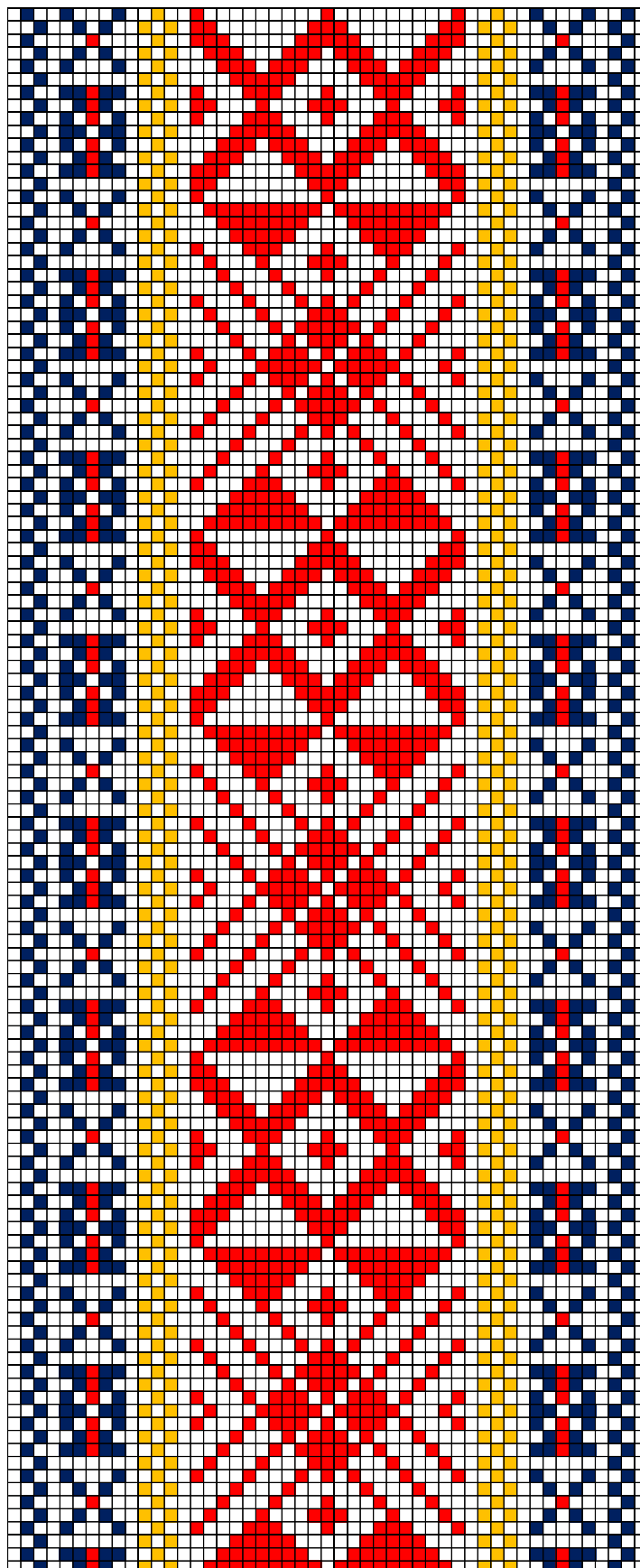

Tõstamaa ERM 19443

74. Tõstamaa ERM 19443

- **Materjal:** Punane, kollane ja potisiinine villane lõng, taustalõim linane.
- **Mõõdud:** 4,6 x 193 cm, narmad 11 cm.
- **Kirjeldus:** Eesti Tõstamaa. "Vööd ja vöötükid nr.-d 19437-19461 on varem kõik üheks tekiks olnud kokkuõmmeldud ja hiljem lahti harutatud. Müüja elanud varem mõisaprouana Tõstamaa khk, kust ka vööd pärit olla." Üleandja: L.v. Stael.
- **Rakendus:**

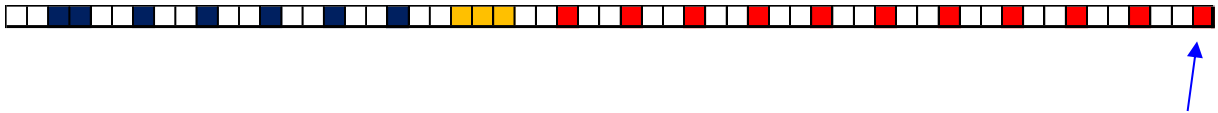

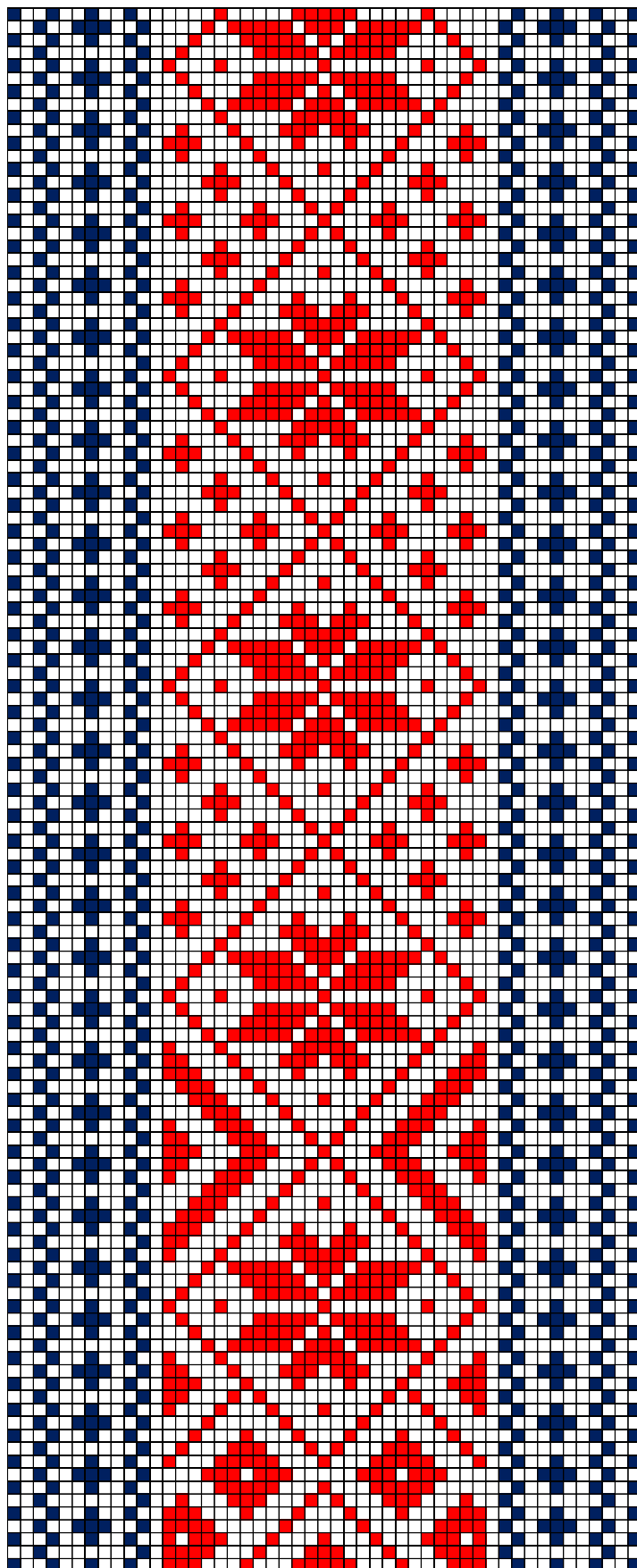

Tõstamaa ERM 19441

75. Tõstamaa ERM 19441

- **Materjal:** Punane ja potisiinine villane lõng, taustalõim linane.
- **Mõõdud:** 7,2 x 220 cm, narmad 13 cm.
- **Kirjeldus:** Eesti Tõstamaa. "Vööd ja vöötükid nr.-d 19437-19461 on varem kõik üheks tekiks olnud kokkuõmmeldud ja hiljem lahti harutatud. Müüja elanud varem mõisaprouana Tõstamaa khk, kust ka vööd pärit olla." Üleandja: L.v. Stael.
- **Rakendus:**

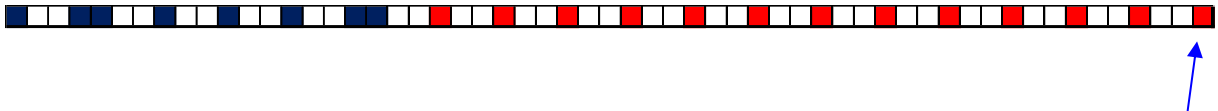



Tõstamaa ERM 19439

76. Tõstamaa ERM 19439

- **Materjal:** Madarapunane, sinepikollane ja potisiinine villane lõng, taustalõim linane.
- **Mõõdud:** 8,3 x 213 cm, narmad 14 cm.
- **Kirjeldus:** Eesti Tõstamaa. "Vööd ja vöötükid nr.-d 19437-19461 on varem kõik üheks tekiks olnud kokkuõmmeldud ja hiljem lahti harutatud. Müüja elanud varem mõisaprouana Tõstamaa khk, kust ka vööd pärit olla." Üleandja: L.v. Stael.
- **Rakendus:**

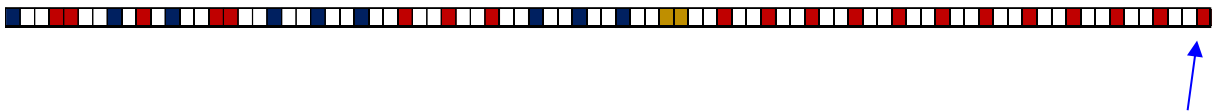

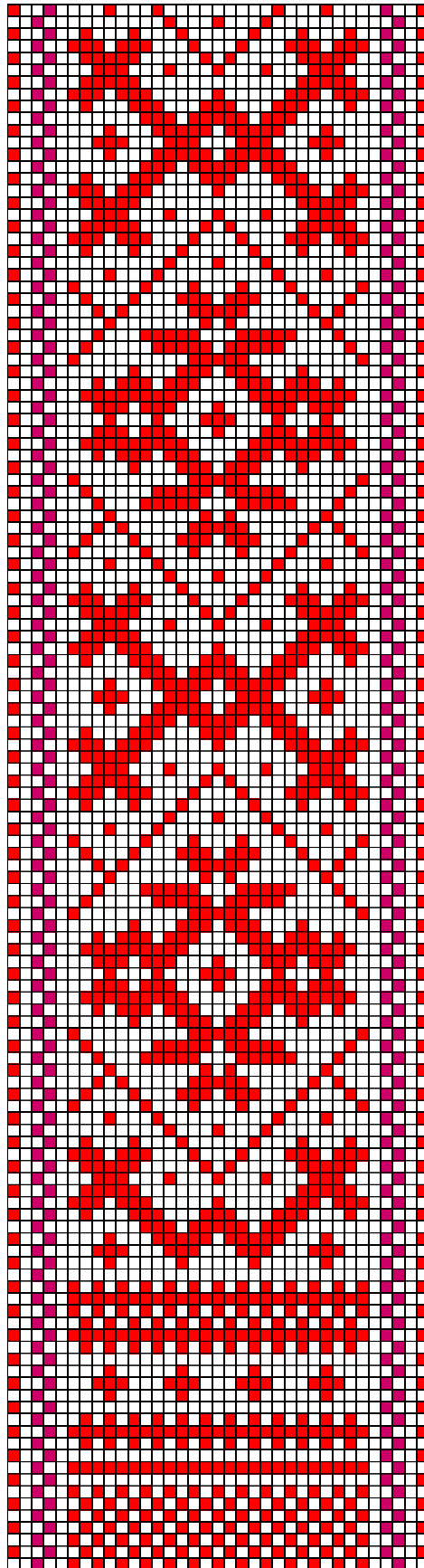

Tõstamaa ERM 4803

77. Tõstamaa ERM 4803

- **Materjal:** Punane ja lilla villane lõng, taustalõim linane.
- **Mõõdud:** 2,9 x 264 cm, narmad 9,5 cm.
- **Kirjeldus:** Eesti Tõstamaa Ranna küla. Üleandja: Thoom, K.
- **Rakendus:**

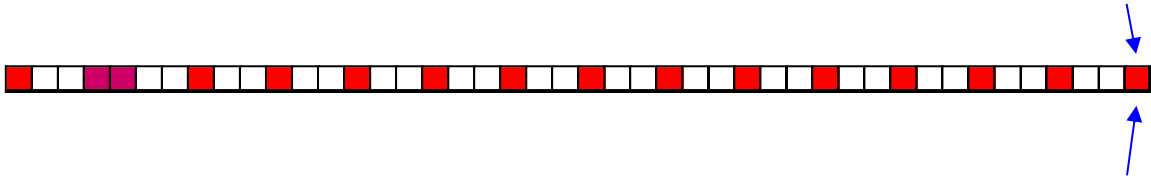

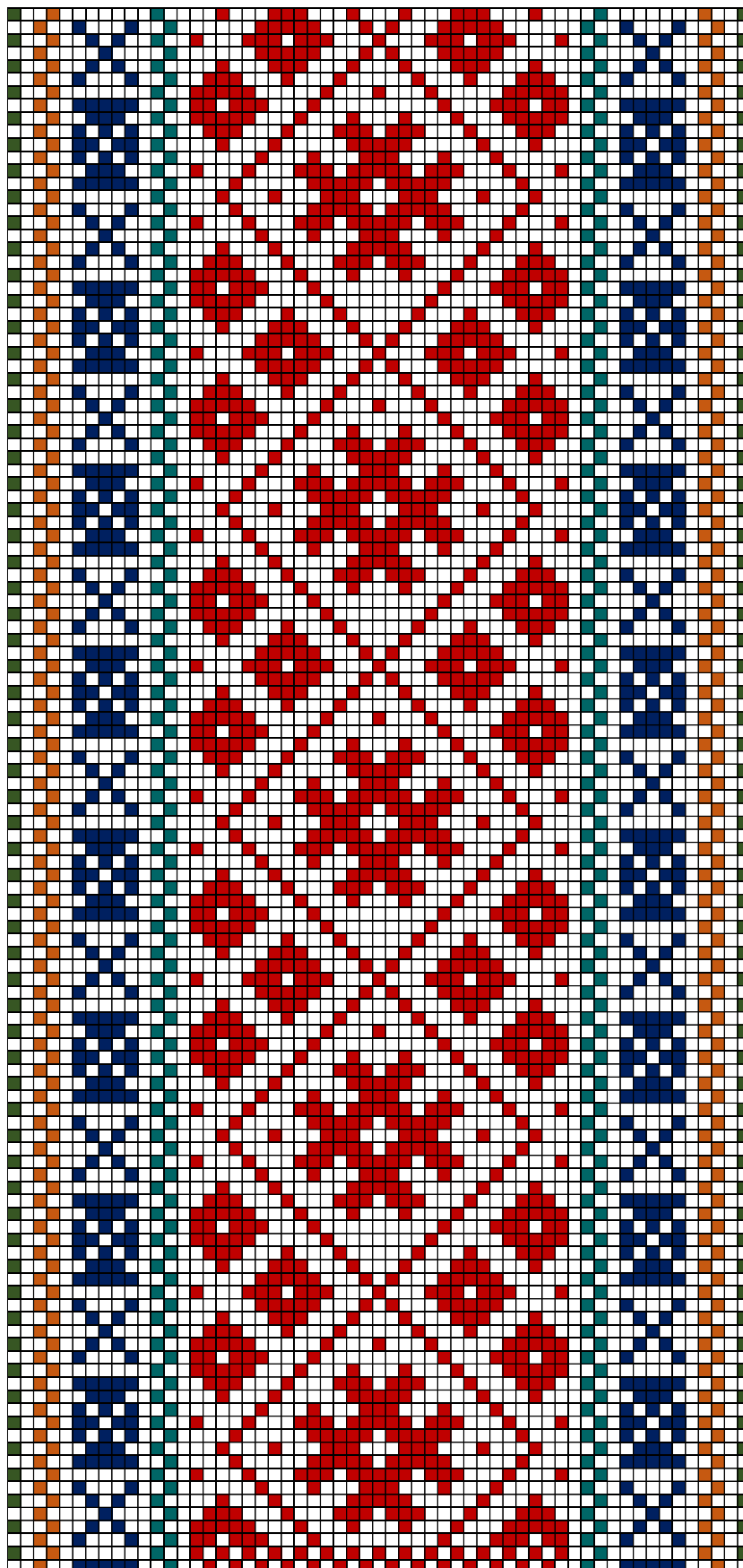

Tõstamaa ERM 4222

78. Tõstamaa ERM 4222

- **Materjal:** Madarapunane, mereroheline, pruun ja potisinine villane lõng, taustalõim linane.
- **Mõõdud:** 5 x 242 cm, narmad 9,5 cm.
- **Kirjeldus:** Eesti Tõstamaa Teoste küla, Kivitoa talu.
- **Rakendus:**

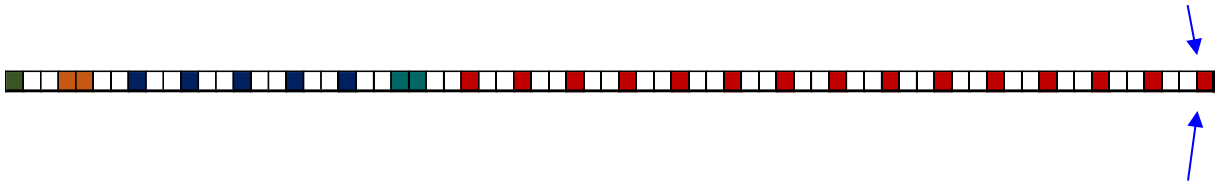

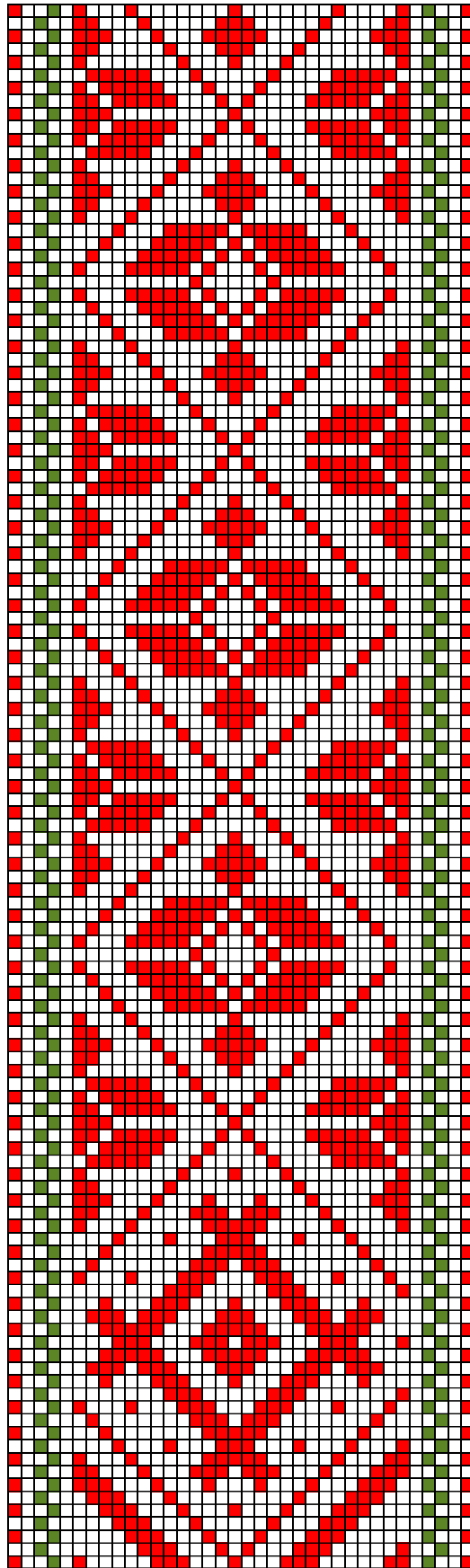

(Tõstamaa) Kõpu ERM 4221

79.(Tõstamaa) Kõpu ERM 4221

- **Materjal:** Punane ja roheline villane lõng, taustalõim linane.
- **Mõõdud:** 3,2 x 252 cm, narmad 10 cm.
- **Kirjeldus:** Eesti Kõpu Kõpu vald Saareküla küla Saare talu. Üleandja: Johanna Piiskop
- **Rakendus:**

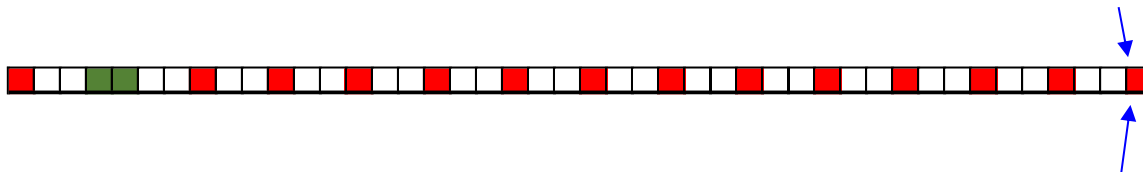

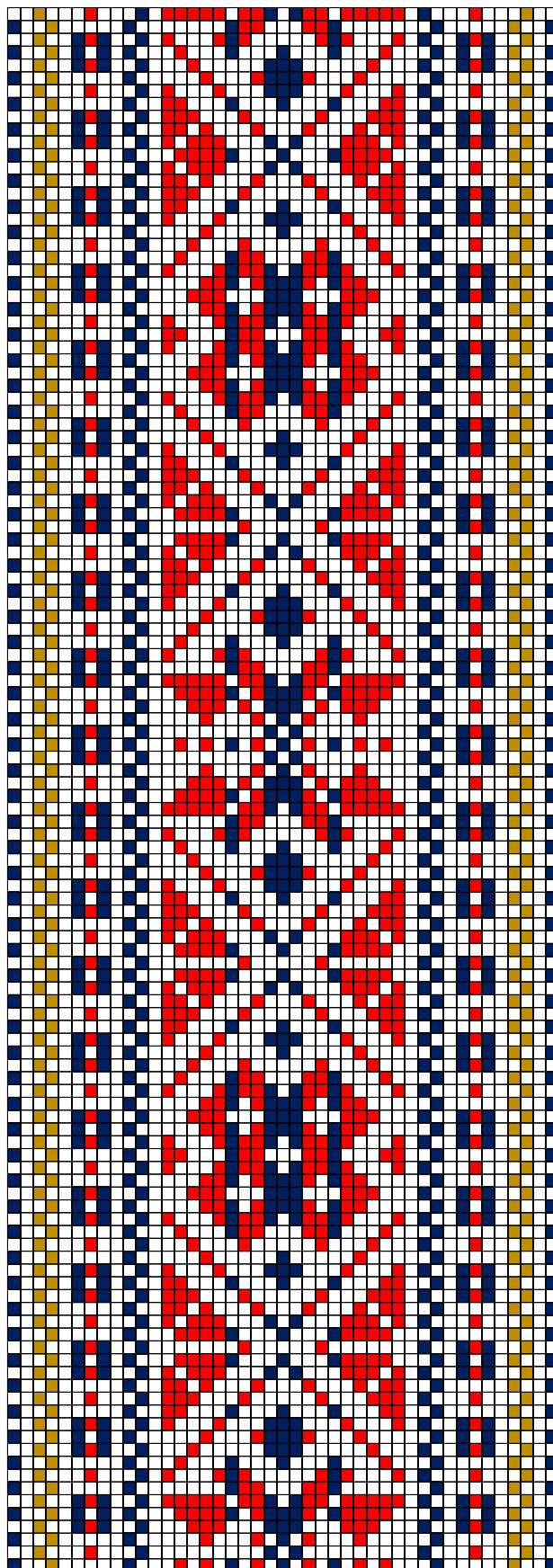

Tõstamaa ERM 1433

80. Tõstamaa ERM 1433

- **Materjal:** Tera punane, madara kollane ja potisinine villane lõng, taustalõim linane.
- **Mõõdud:** 3,8 x 78 cm (katke).
- **Kirjeldus:** Eesti Tõstamaa; küla Kiraste. Valmistaja: Klemm, Riinu. "Kassikäpeline kiri. Värvid - potisinine, madara kollane, tera punane (ostetud värv)." (eesti) Üleandja: Mardi, Mari.
- **Rakendus:**

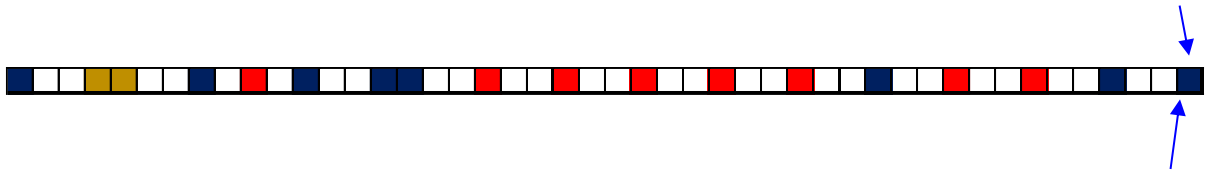

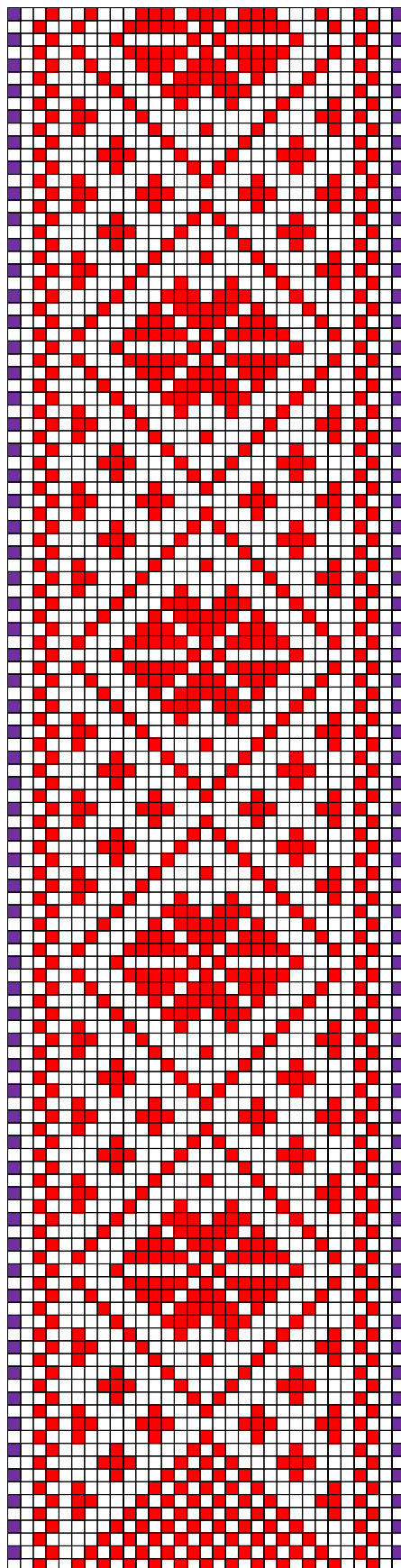

Tõstamaa ERM 1430

81. Tõstamaa ERM 1430

- **Materjal:** Punane ja lilla villane lõng, taustalõim linane.
- **Mõõdud:** 3,3 x 210 cm, kolmes palmikus narmad 12 cm.
- **Kirjeldus:** Eesti Tõstamaa; vald Tõstamaa, talu Laane; koguja: Meybaum, August; üleandja: Itter, Anastasja.
"Kantakse vöö, uuemal ajal õmmeldakse vaipade äärde jne." (eesti)
- **Rakendus:**

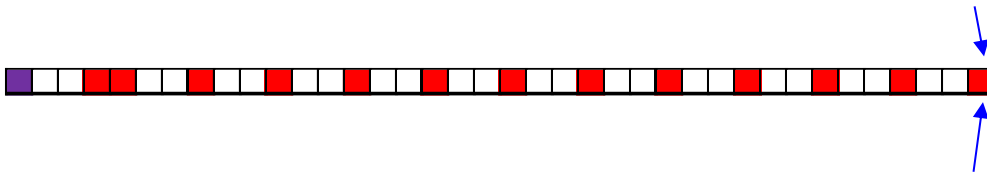

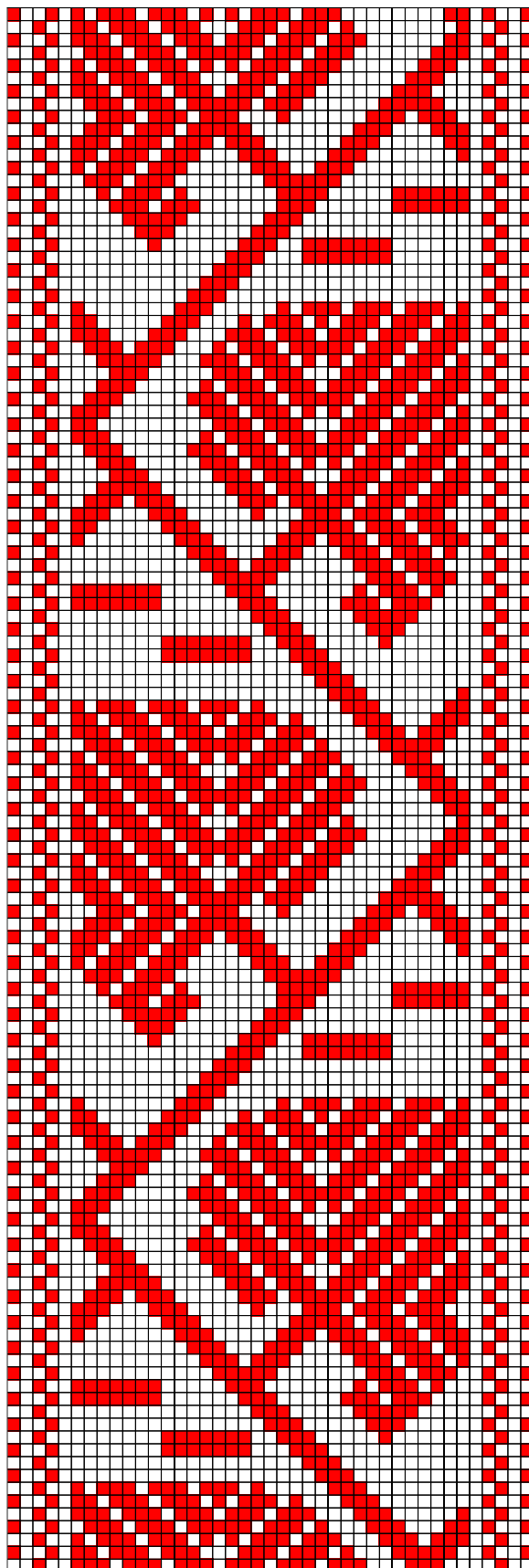

Tõstamaa ERM 1428

82. Tõstamaa ERM 1428

- **Materjal:** Punane villane lõng, taustalõim linane.
- **Mõõdud:** 3,8 x 210 cm, narmad 4 cm.
- **Kirjeldus:** Eesti Tõstamaa; vald Tõstamaa, talu Kirikualuse; valmistaja: Kunder, Riinu (1891).
- **Rakendus:**

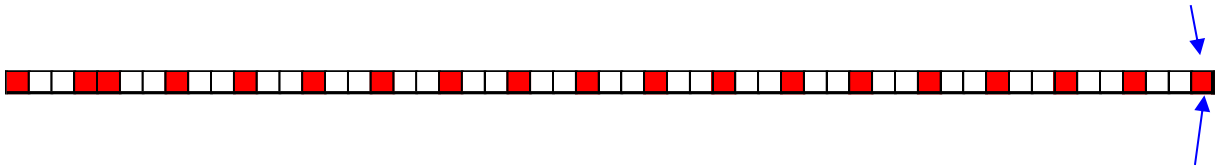

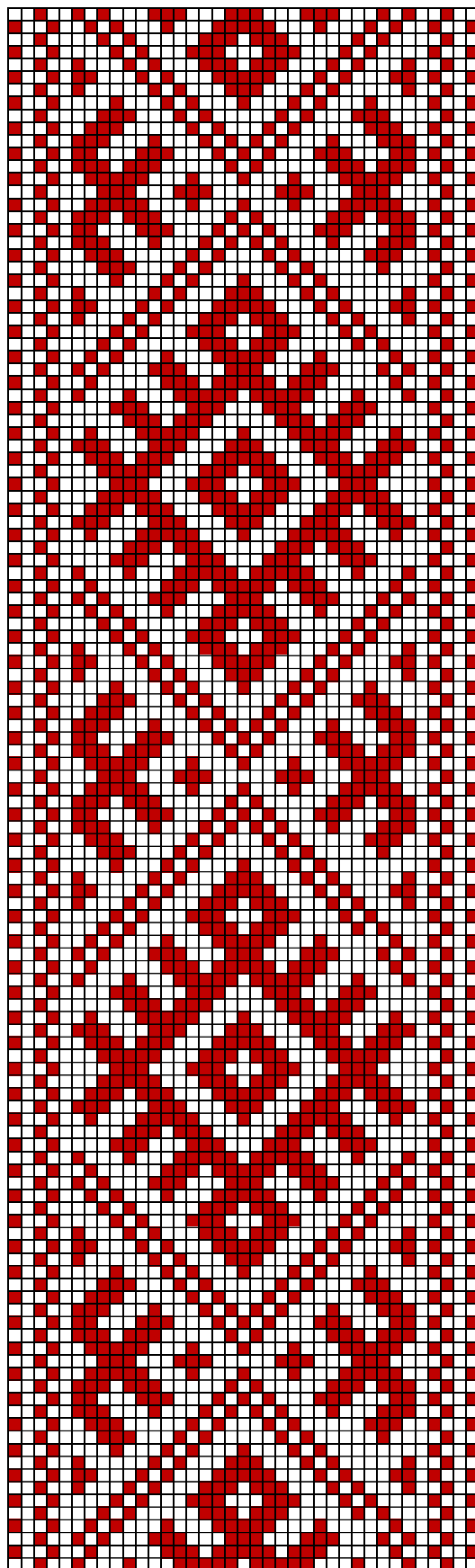

Tõstamaa ERM 1273

83. Tõstamaa ERM 1273

- **Materjal:** Madarapunane villane lõng, taustalõim linane.
- **Mõõdud:** 3,4 x 30 cm (katke).
- **Kirjeldus:** Eesti Tõstamaa.
- **Rakendus:**

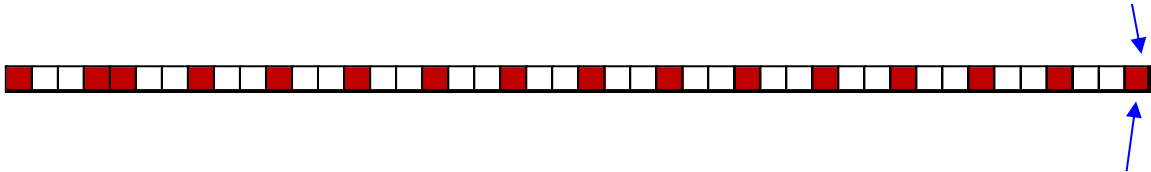

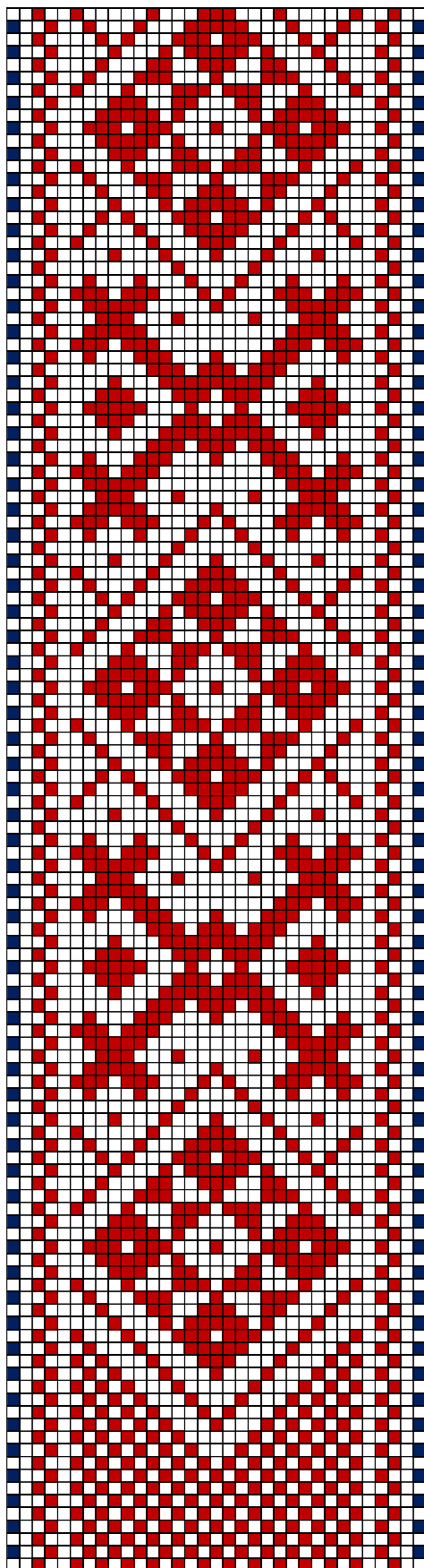

Tõstamaa ERM 1265

84. Tõstamaa ERM 1265

- **Materjal:** Tumepunane ja potisiinine villane lõng, taustalõim linane.
- **Mõõdud:** 3,7 x 222 cm, narmad 10 cm.
- **Kirjeldus:** Eesti Tõstamaa Lauiskama talu. Puupunane vöö“. Üleandja: Anna Krous.
- **Rakendus:**

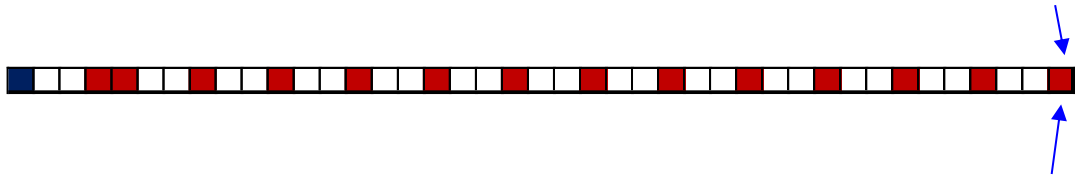

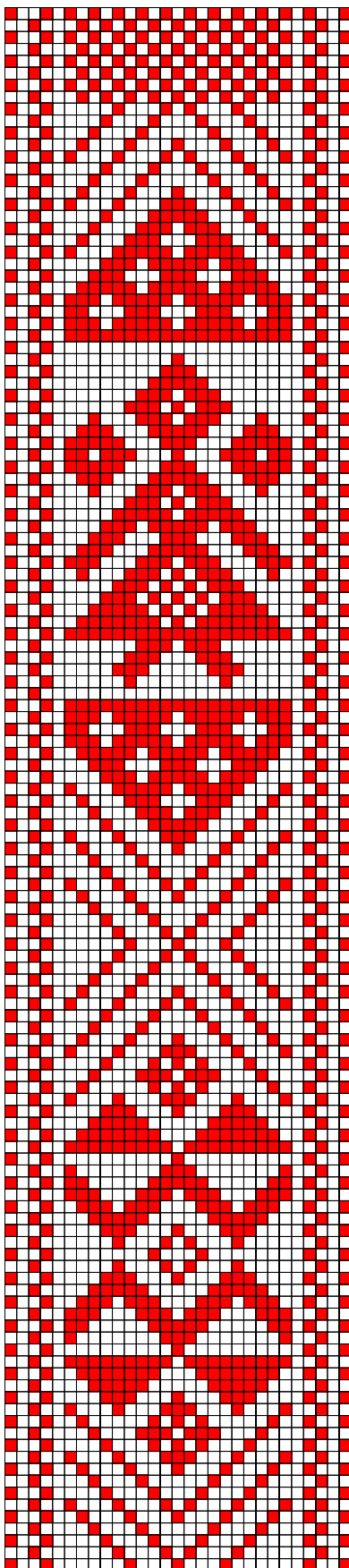

Tõstamaa ERM 1261

85. Tõstamaa ERM 1261

- **Materjal:** Punane villane lõng, taustalõim linane.
- **Mõõdud:** 3,4 x 214 cm, narmad 11 cm.
- **Kirjeldus:** Eesti Tõstamaa Kiraste küla Vainu talu. Sõelasilmaline kiri.
Valmistaja: Ann Karlison; üleandja: Tamm, Maria.
- **Rakendus:**

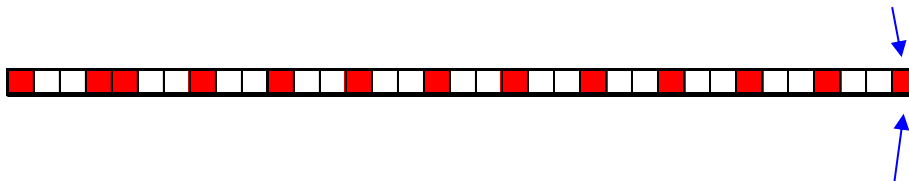

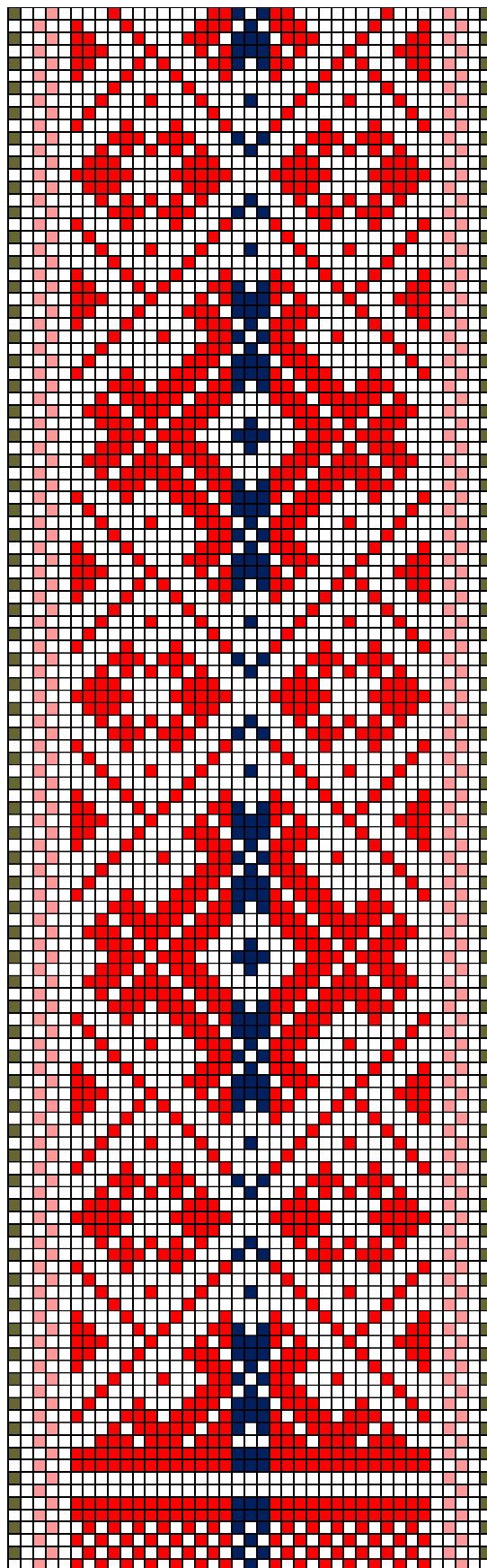

Tõstamaa ERM 1260

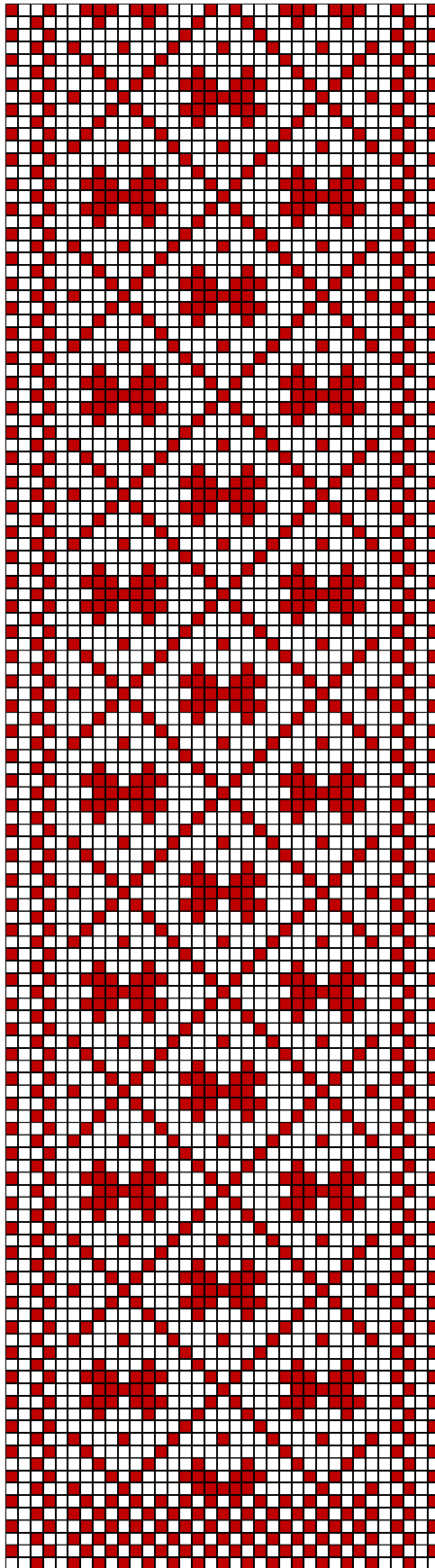

Tõstamaa ERM 1259

87. Tõstamaa ERM 1259

- **Materjal:** Punane villane lõng, taustalõim linane.
- **Mõõdud:** 4,5 x 220 cm, narmad 8,5 cm viies palmikus.
- **Kirjeldus:** Eesti Tõstamaa Tõhela küla Puuramaa Jaagopi talu.
Valmistas Liisa Naut
- **Rakendus:**

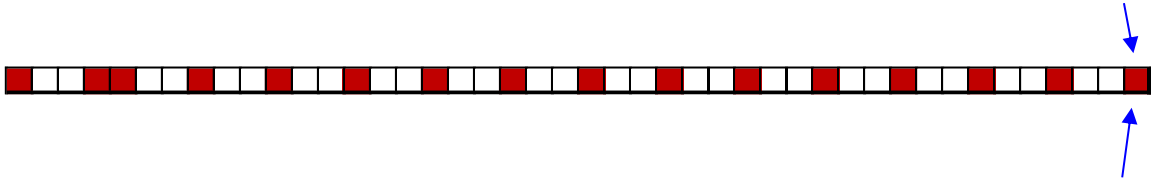

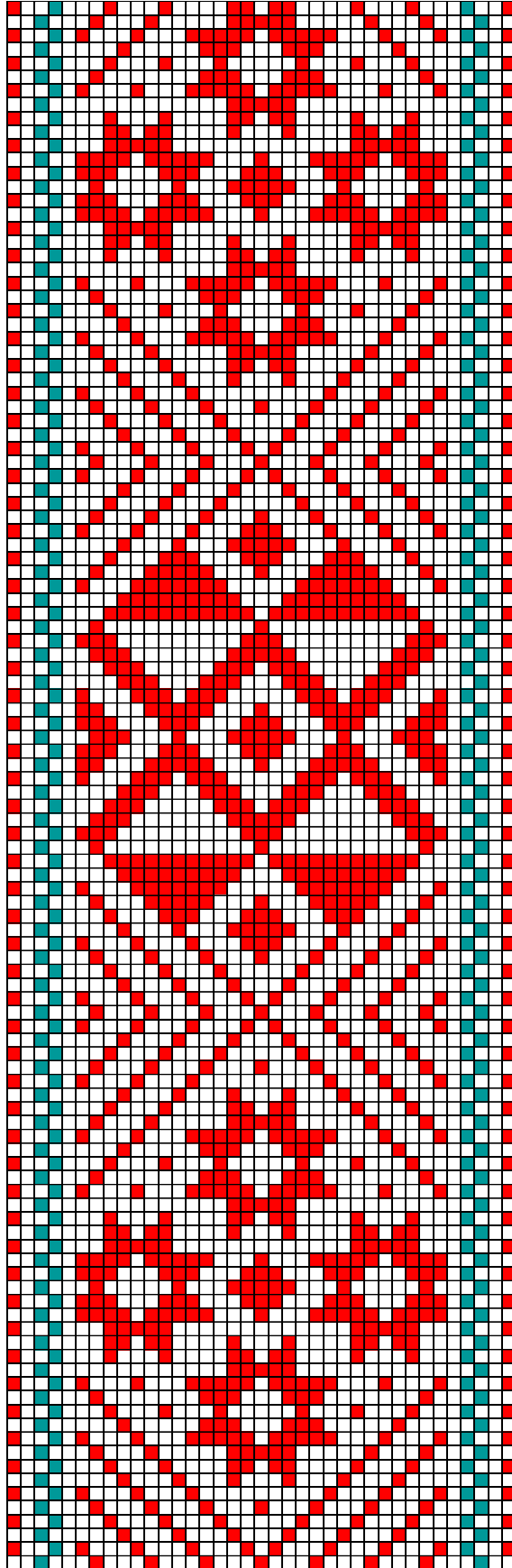

Tõstamaa ERM 1252

88. Tõstamaa ERM 1252

- **Materjal:** Punane ja mereroheline villane lõng, taustalõim linane.
- **Mõõdud:** 3,8 x 260 cm, narmad 11 cm neljas palmikus (kokku köidetud).
- **Kirjeldus:** Eesti Tõstamaa Värati küla Tõnnise talu. Valmistas Liisu Aavikson 1904.a. Üleandja : Anna Kurul.
- **Rakendus:**

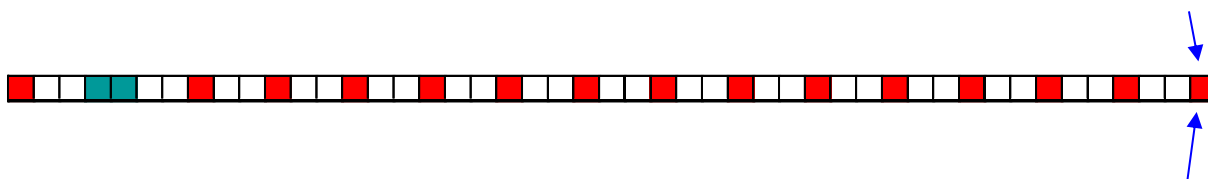

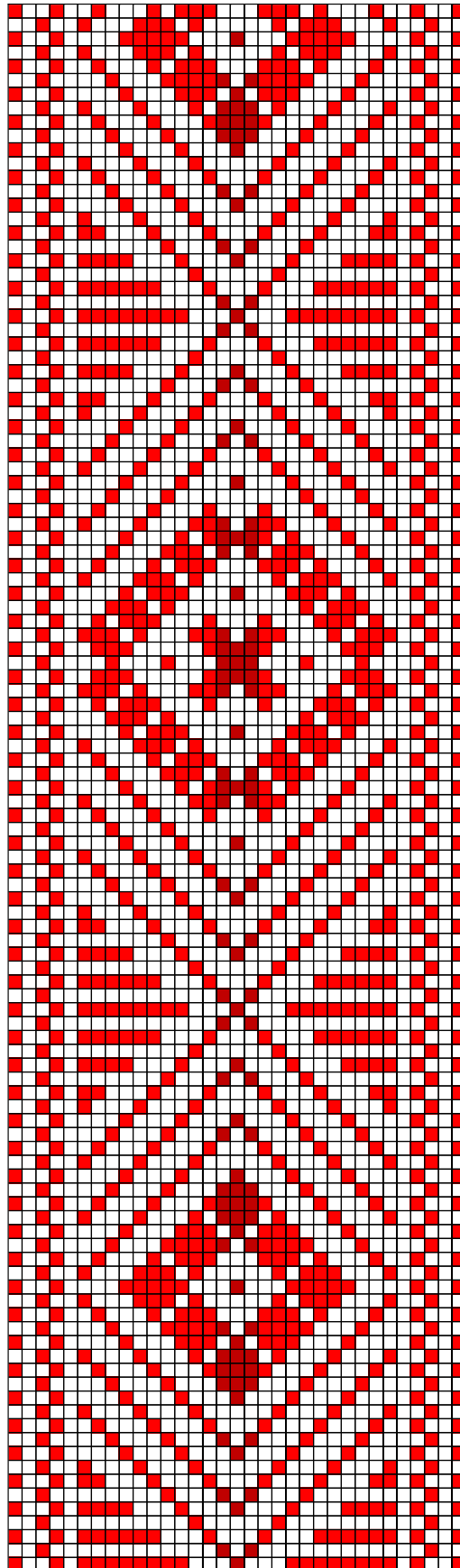

Tõstamaa ERM 1251

89. Tõstamaa ERM 1251

- **Materjal:** Punane ja tume lillakaspunane villane lõng, taustalõim linane.
- **Mõõdud:** 2,7 x 184 cm.
- **Kirjeldus:** Eesti Tõstamaa Suti küla Suti talu. Üleandja: Miina Sutt.
- **Rakendus:**

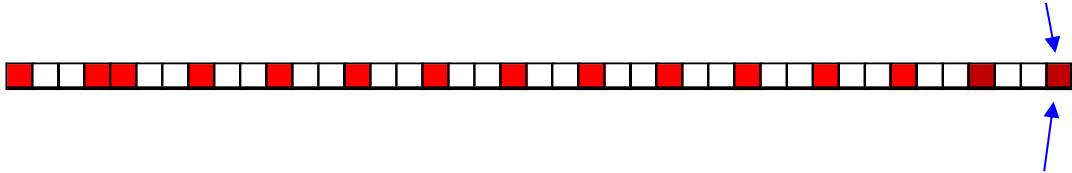

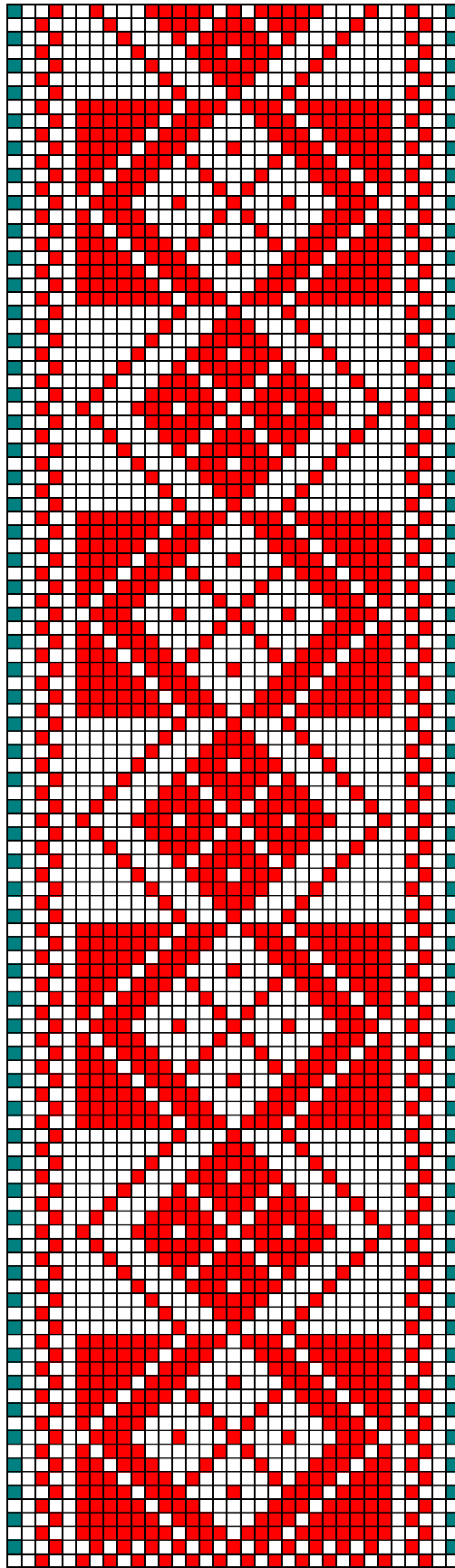

Tõstamaa ERM 1250

90. Tõstamaa ERM 1250

- **Materjal:** Punane ja mereroheline villane lõng, taustalõim linane.
- **Mõõdud:** 3 x 238 cm, 10,5 cm narmad neljas palmikus.
- **Kirjeldus:** Eesti Tõstamaa. Valmistaja: Tiina Lihtser. „Naesterahvad kandsid iga päev vöö!“ (eesti).
- **Rakendus:**

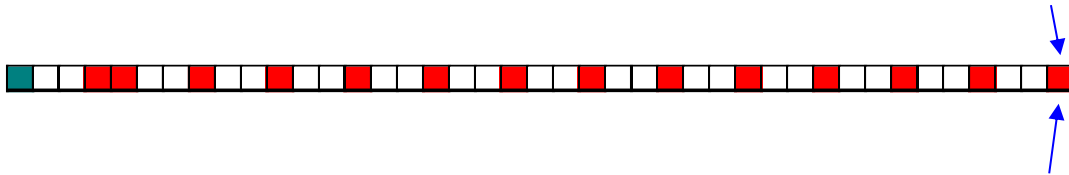

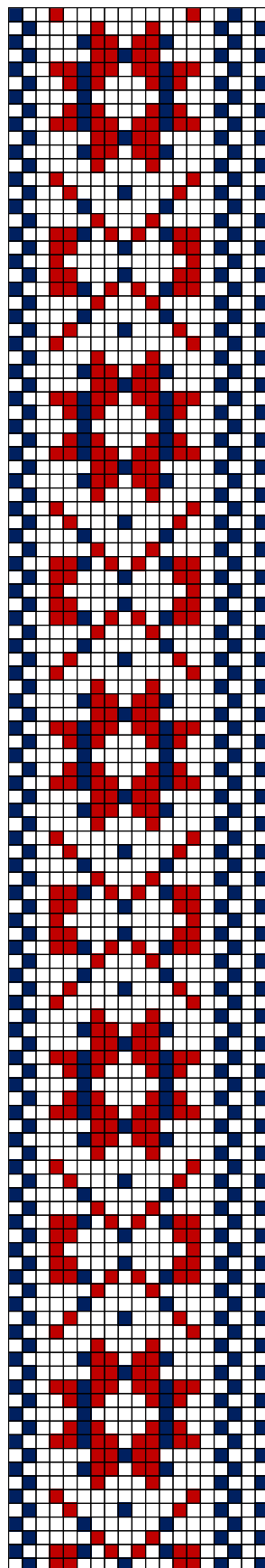

Tõstamaa ERM 1246

91. Tõstamaa ERM 1246

- **Materjal:** Madarapunane ja potisinine villane lõng, taustalõim linane.
- **Mõõdud:** 2 x 183 cm, 11 cm narmad.
- **Kirjeldus:** Eesti Tõstamaa. Jaagopi talu. Valmistaja: Maria Pärt (1910).
"Värvid: punane - madara punasega, sinine - potisinine.
Kaheksa kannuline kiri." (eesti). Särgialane.
- **Rakendus:**

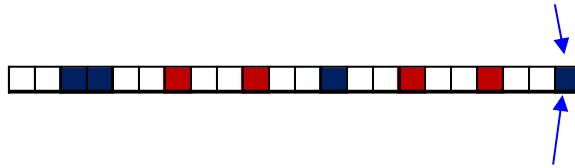

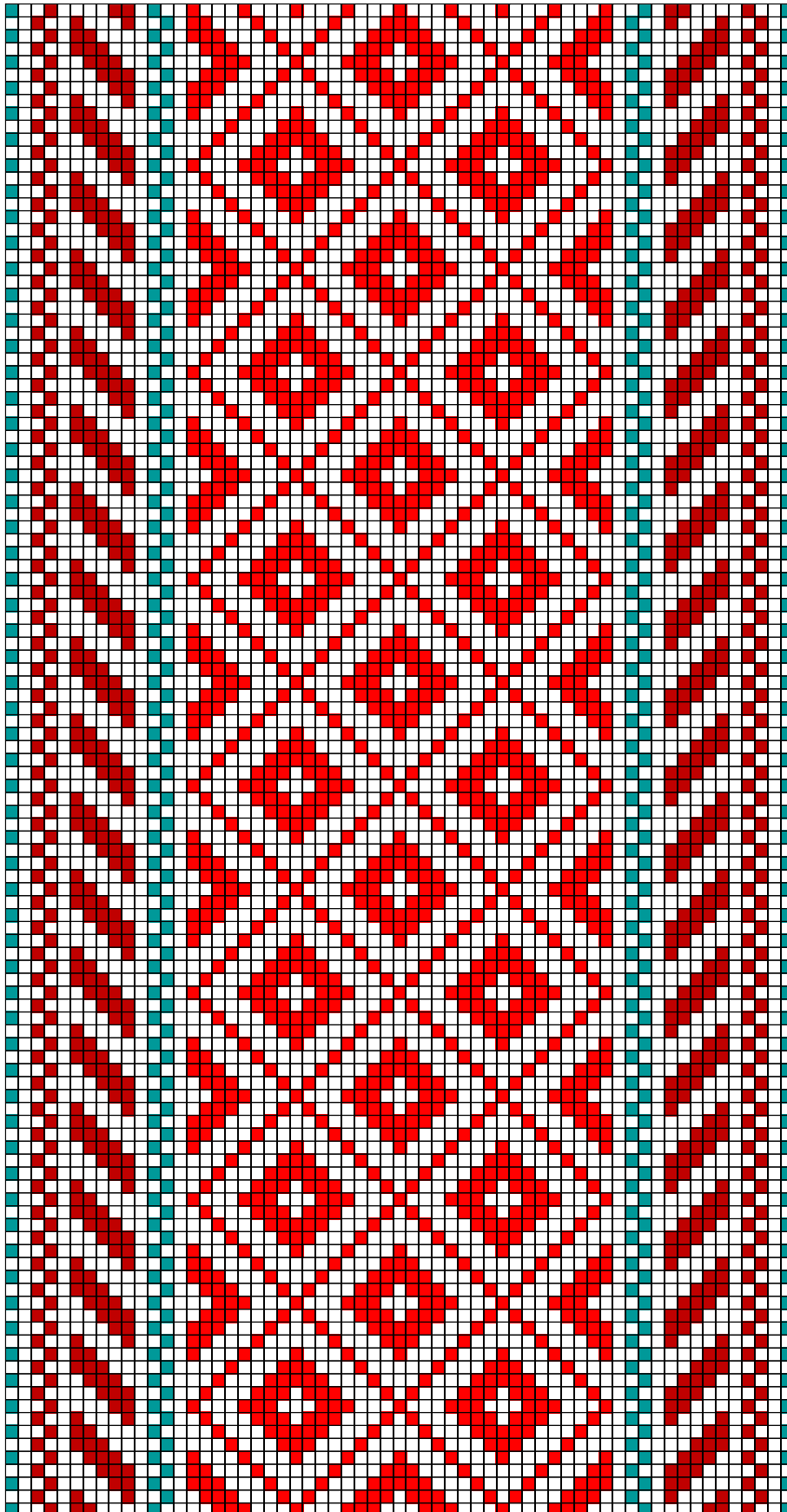

Tõstamaa ERM 1245

92. Tõstamaa ERM 1245

- **Materjal:** Madarapunane, punane ja mereroheline villane lõng, taustalõim linane.
- **Mõõdud:** 5 x 111 cm, 10,5 cm narmad neljas ühendatud palmikus.
- **Kirjeldus:** Eesti Tõstamaa. Seli vald, Vihakse küla, Peetri talu. Üleandja: Riinu Tõnisson.
- **Rakendus:**

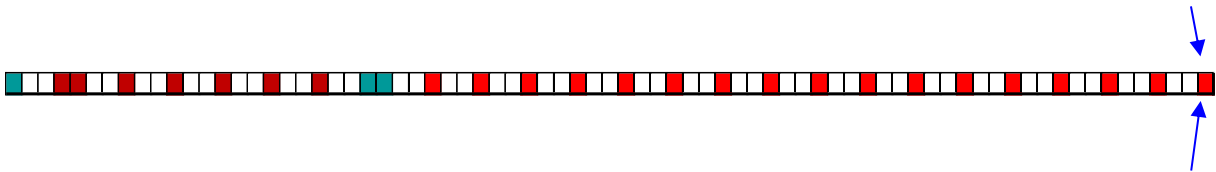

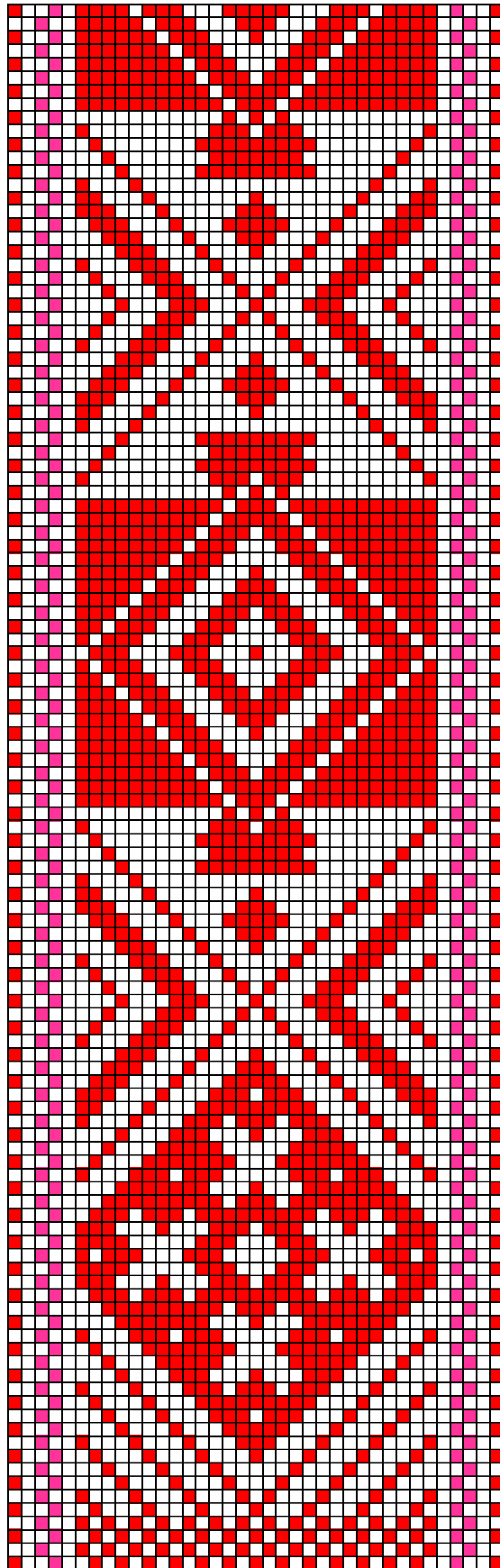

Tõstamaa ERM 1244

93. Tõstamaa ERM 1244

- **Materjal:** Punane ja ereroosa villane lõng, taustalõim linane.
- **Mõõdud:** 3,5 x 216 cm, 8,5 cm narmad neljas ühendatud palmikus.
- **Kirjeldus:** Eesti Tõstamaa. Seli vald, Tõnu talu (1903). Üleandja: Mari Martson.
- **Rakendus:**

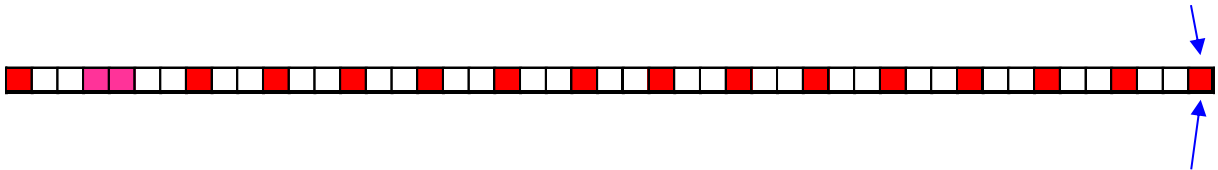

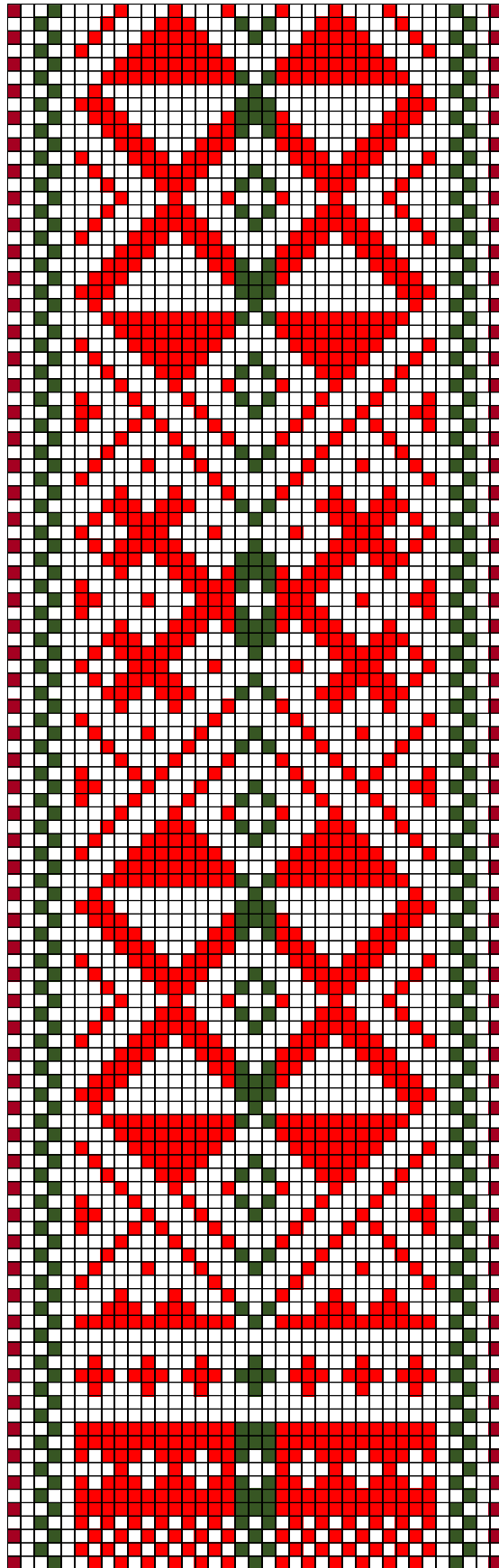

Tõstamaa ERM 1234

94. Tõstamaa ERM 1234

- **Materjal:** Punane, roheline ja tumepunane villane lõng, taustalõim linane.
- **Mõõdud:** 3,1 x 211 cm, 8,5 cm narmad neljas ühendatud palmikus.
- **Kirjeldus:** Eesti Tõstamaa. Tõhela küla, Puuramaa Jaagopi talu (1881).
Valmistaja: Liisa Naut.
- **Rakendus:**

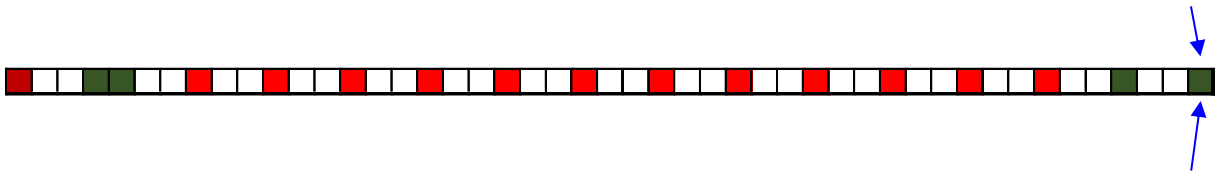

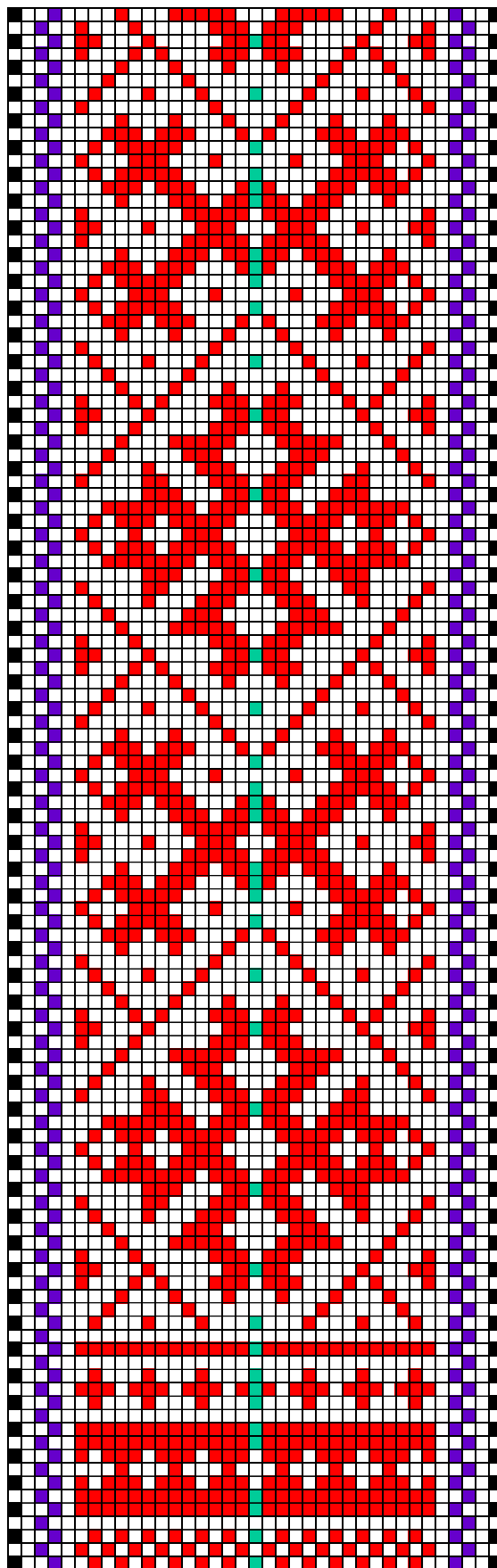

Tõstamaa ERM 1227

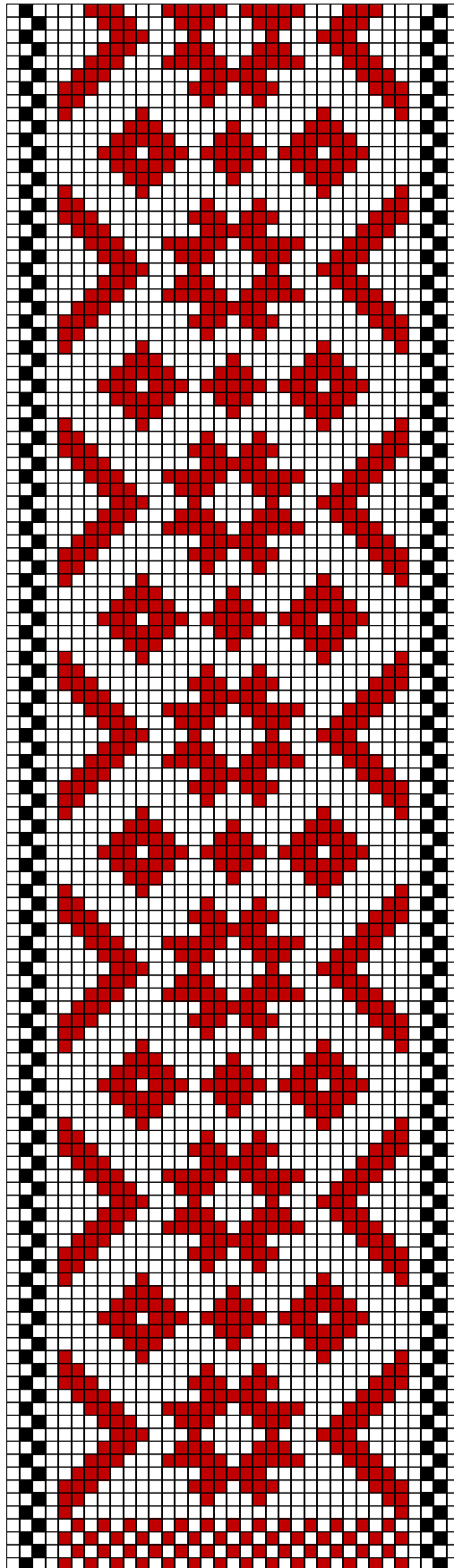

Tõstamaa AM 4805 E 745

96. Tõstamaa AM 4805 E 745

- **Materjal:** Must ja tumepunane villane lõng, taustalõim linane.
- **Mõõdud:** 3,5 x 245 cm, 12 cm narmad.
- **Kirjeldus:** Eesti Tõstamaa.
- **Rakendus:**

