

SAAREMAA



VALJALA 19 saj ERM 11209



Valjala - põhi sinine ERM 11211

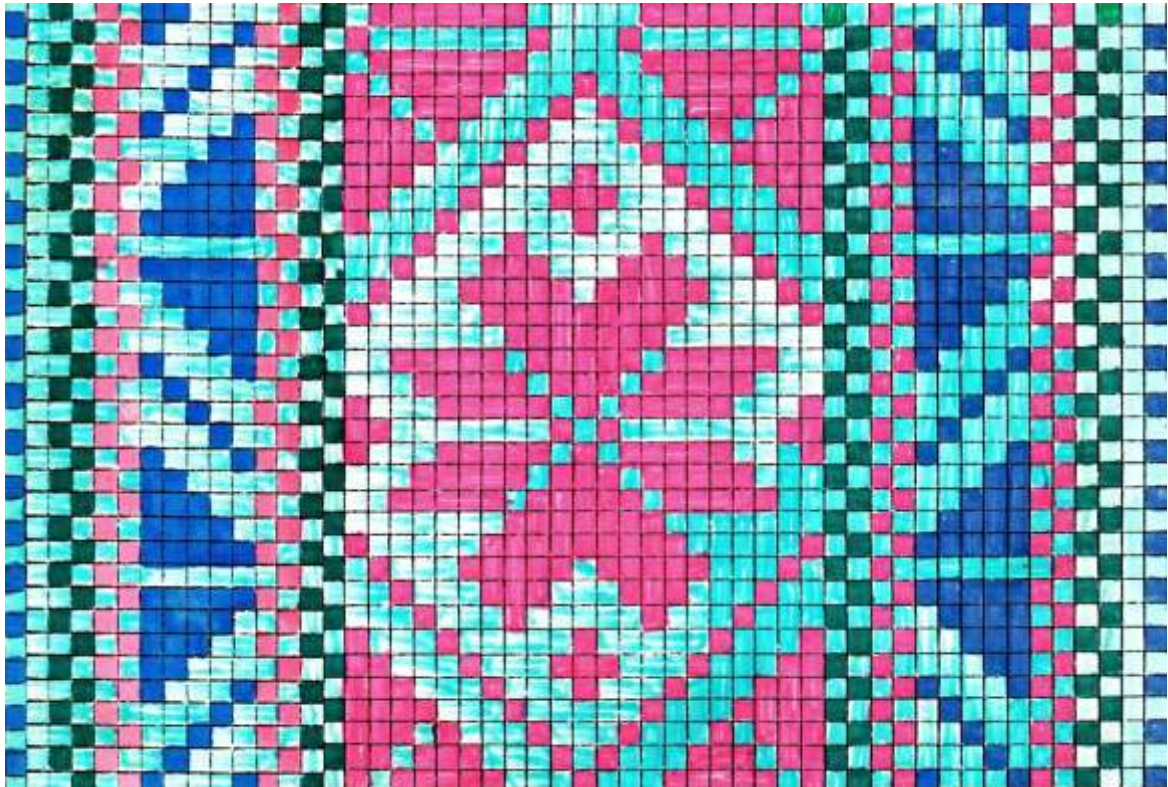



Valjala - sinine põhi ERM 11211



Valjala traksikiri EM 11443



Valjala - põhi sinine ERM 11211



VALJALA ERM A290-859

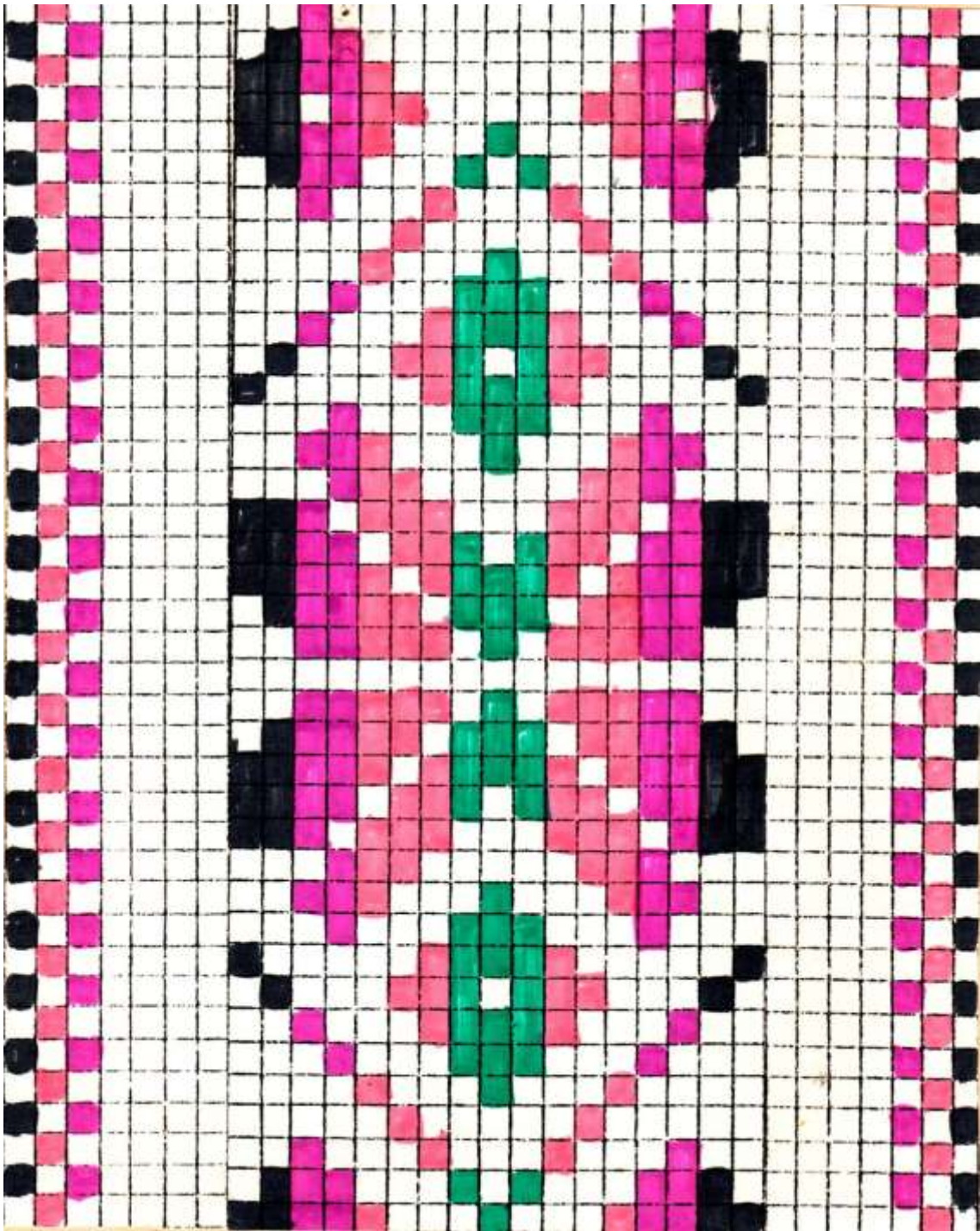

Püha EM 11262

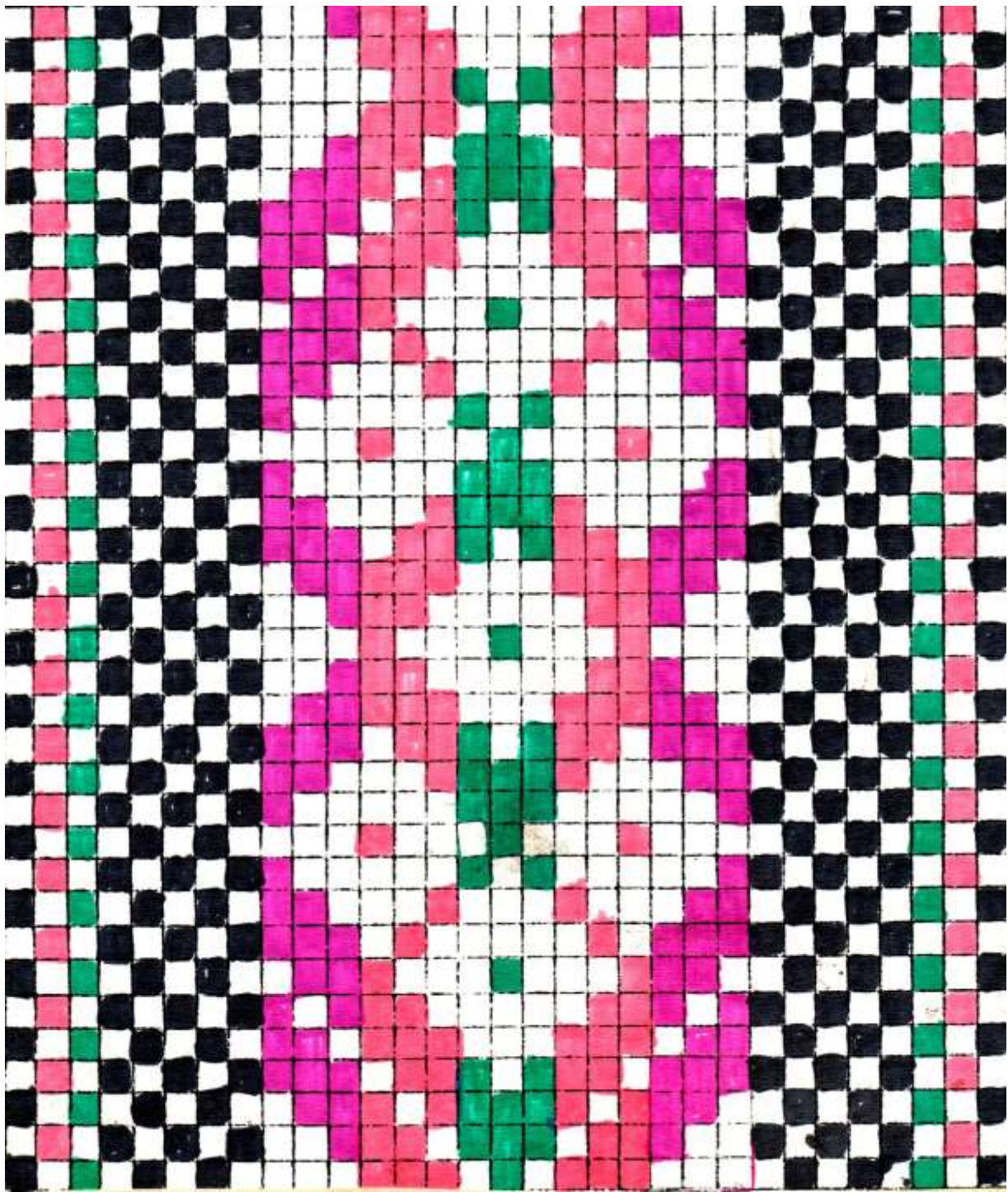

Püha EM 11261

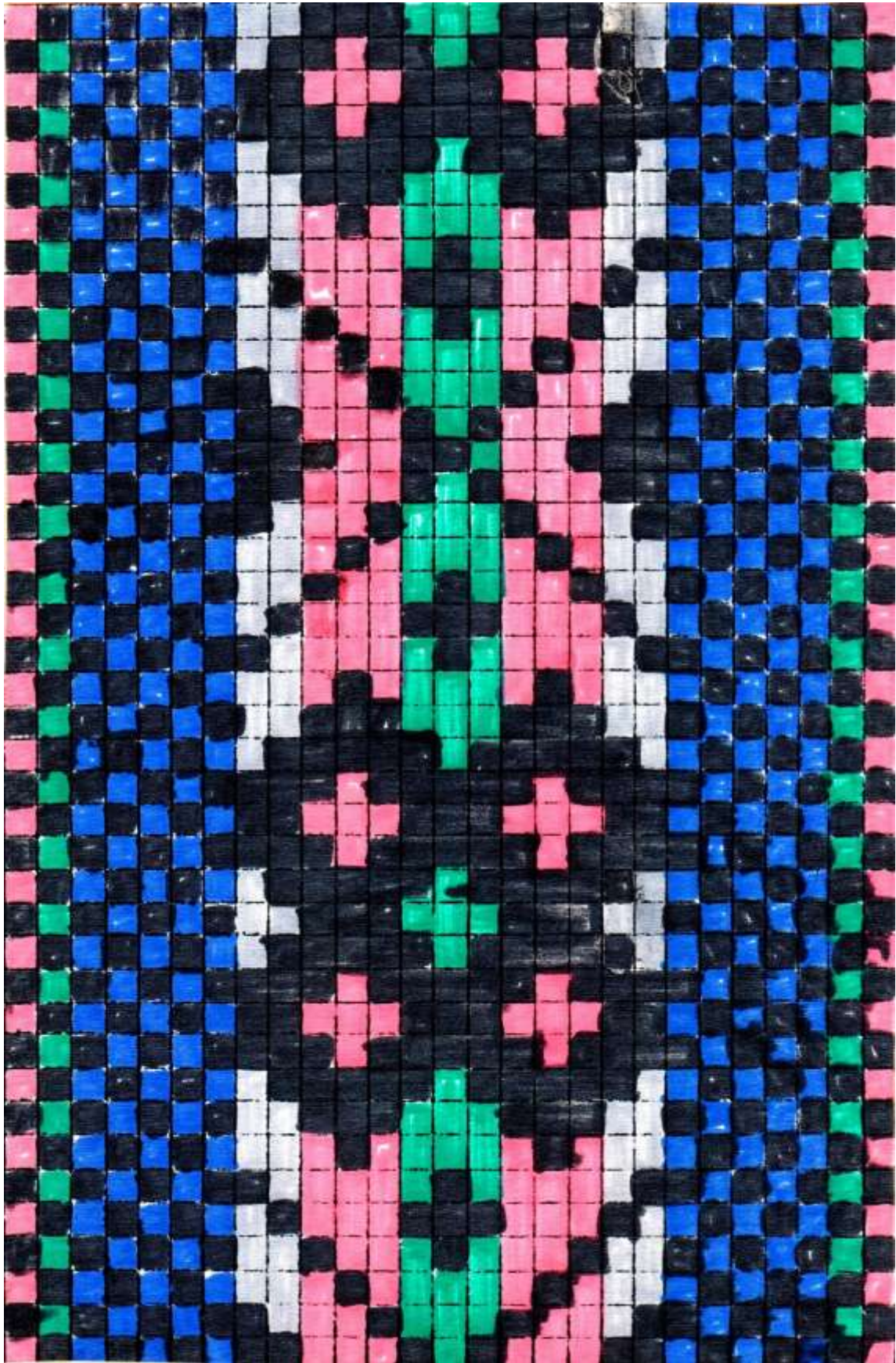

Püha EM 11273

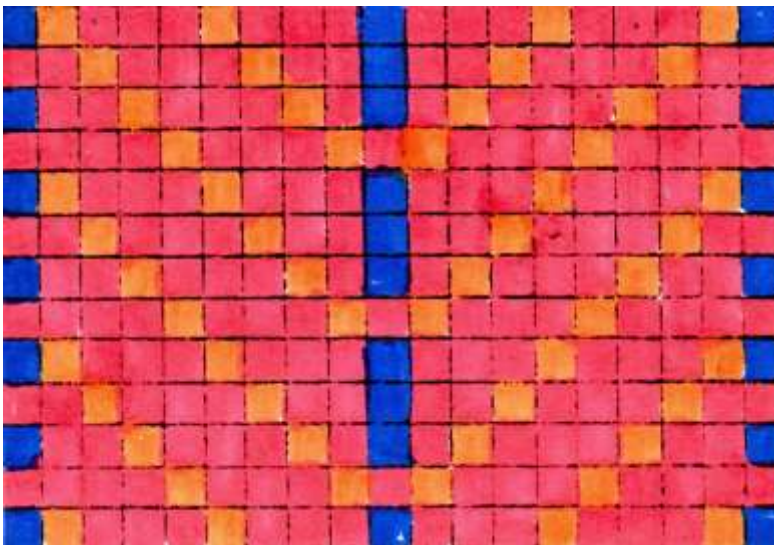

Püha

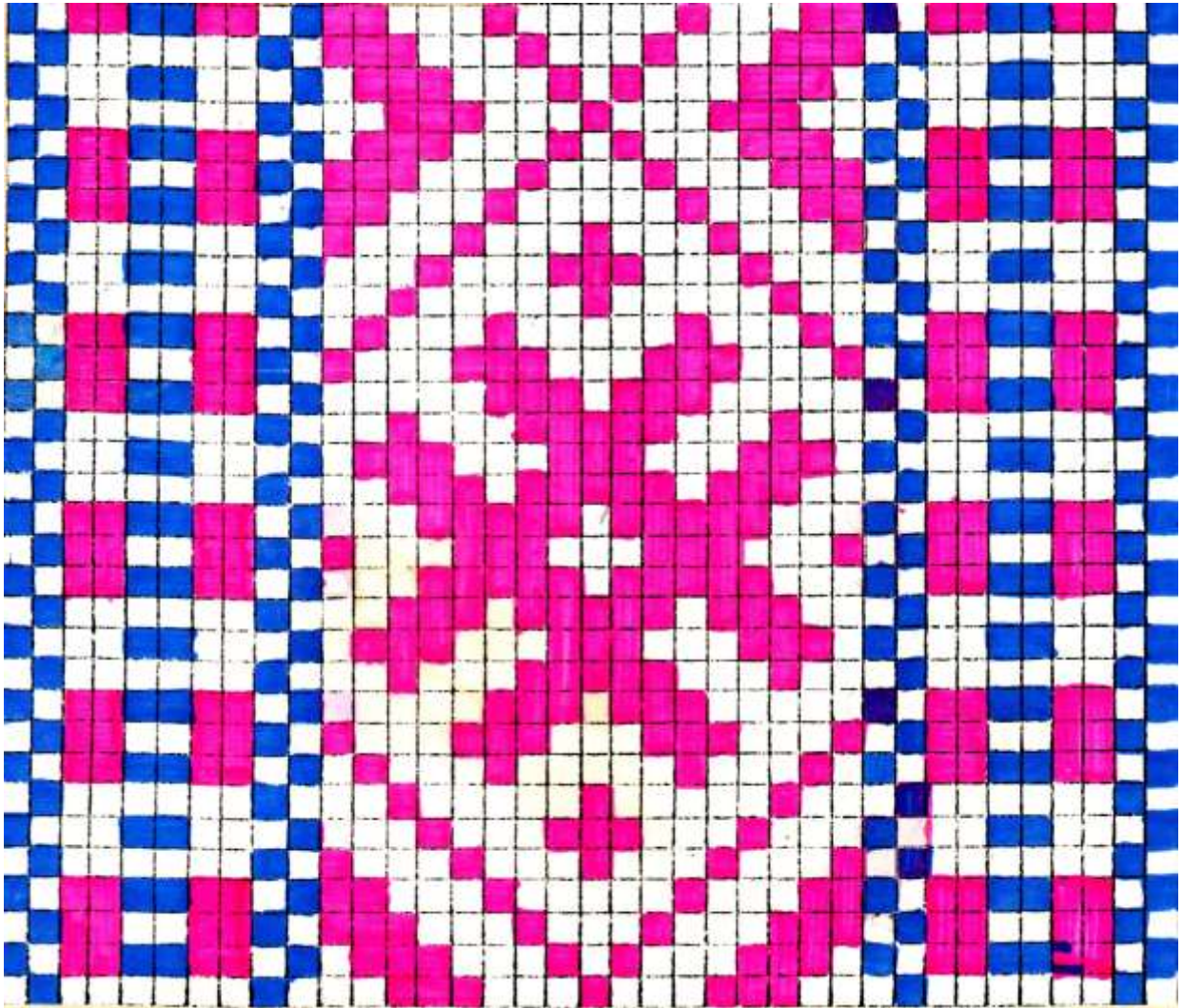

Kihelkonna ERM A509-1426

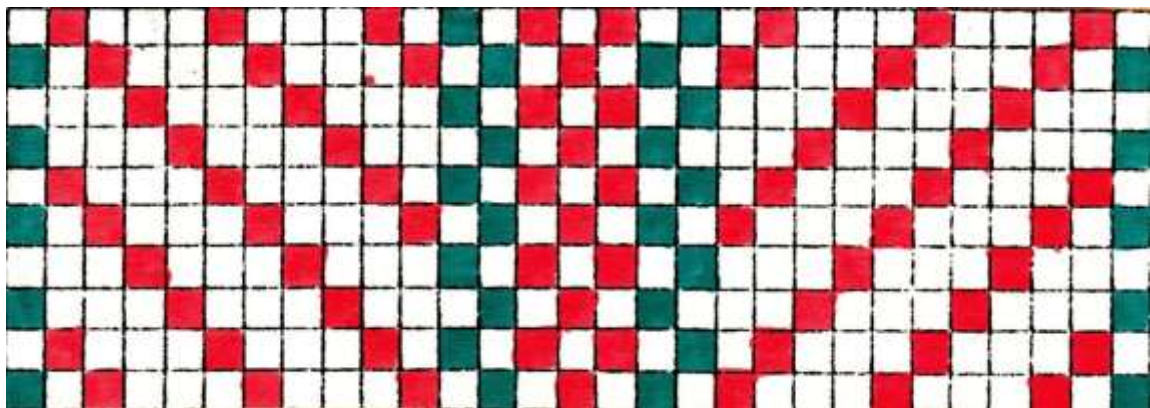
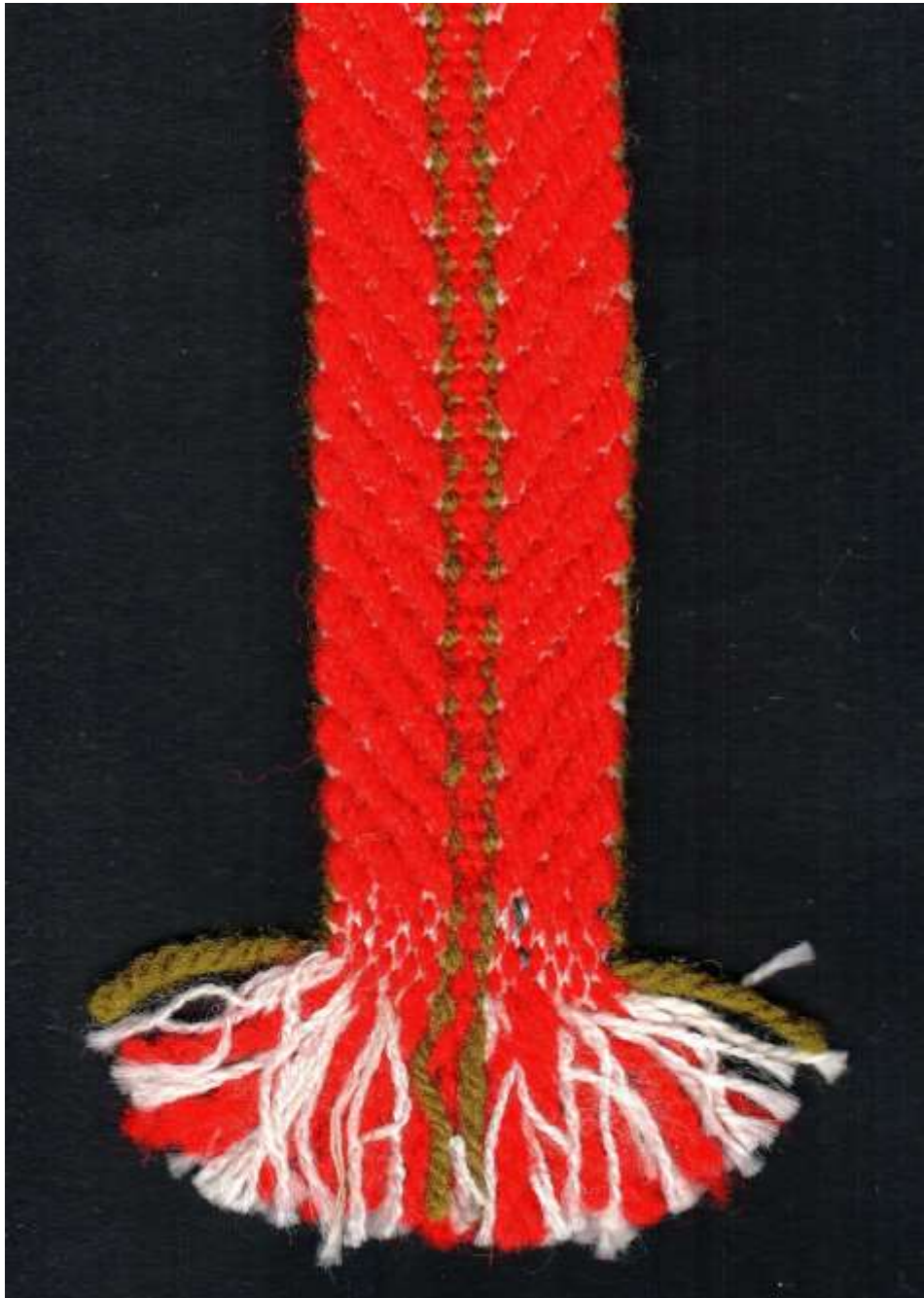

Kihelkonna seelikutraksi kiri

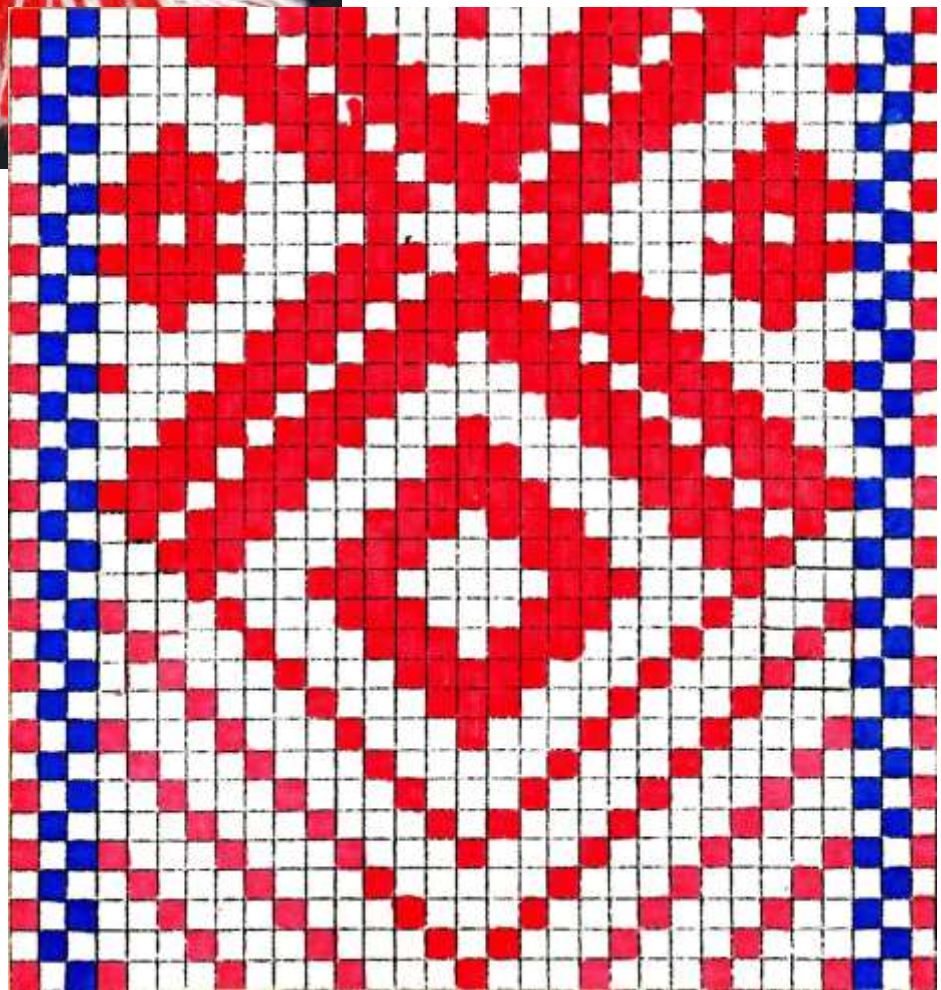

Kihelkonna

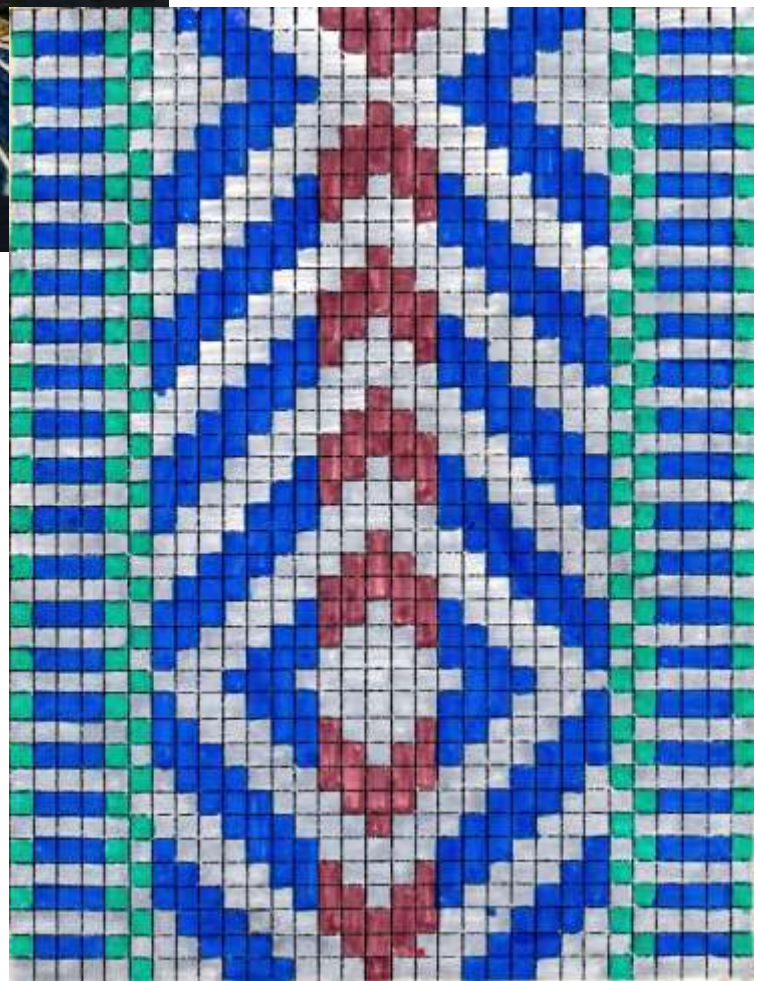

Kihelkonna

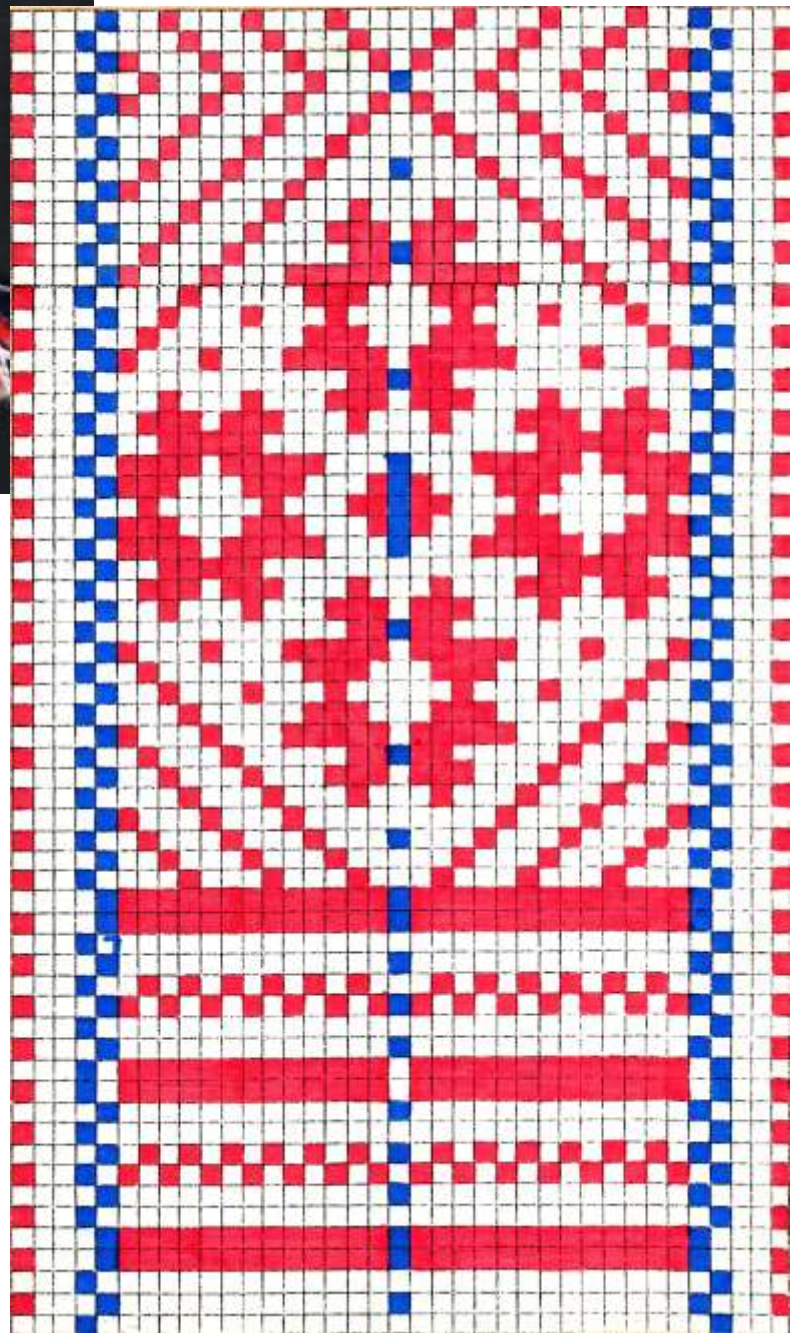

Kihelkonna

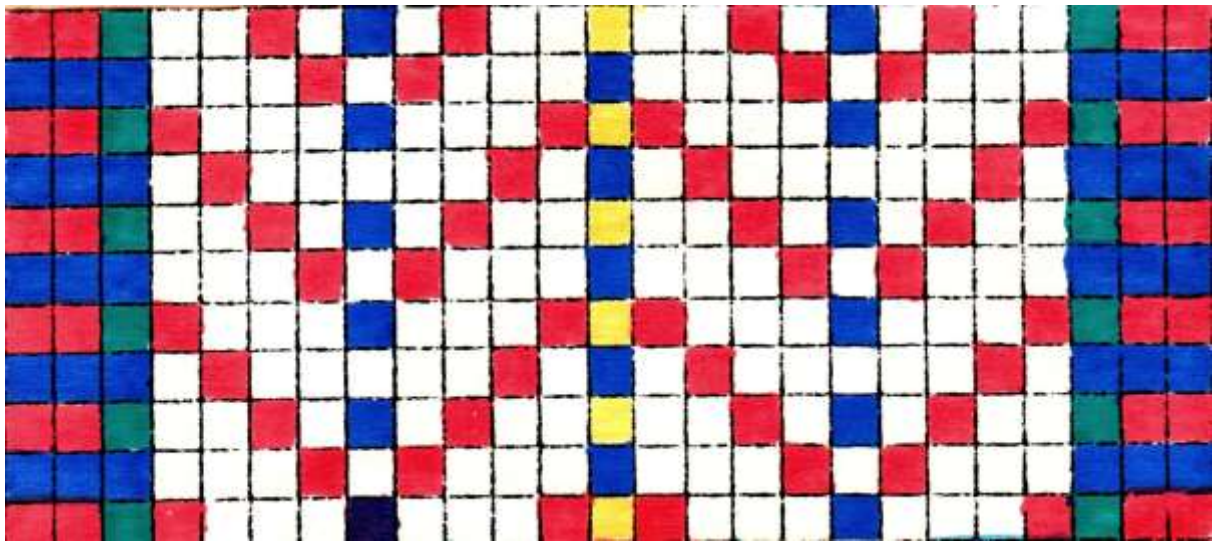

Kihelkonna lapse seeliktraks

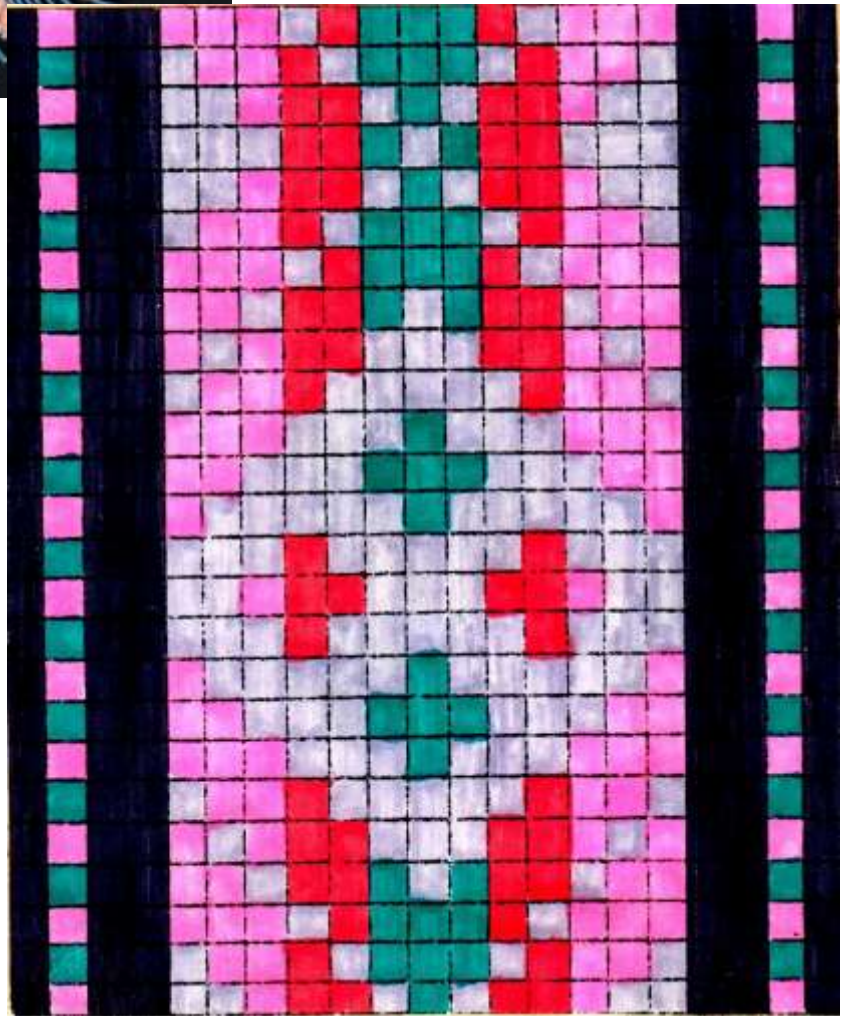

Kihelkonna lapse vöö

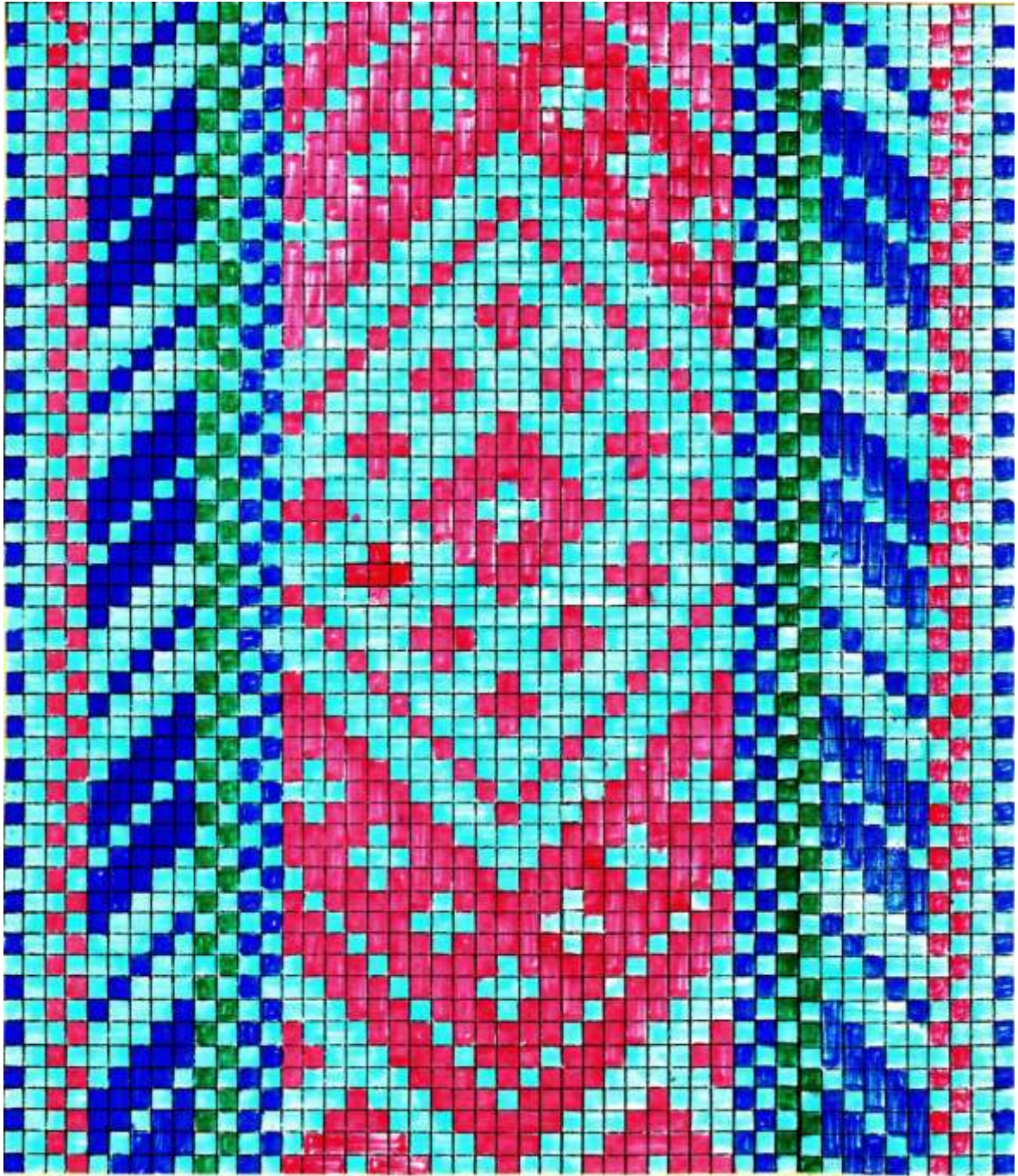

Karja EM 16845

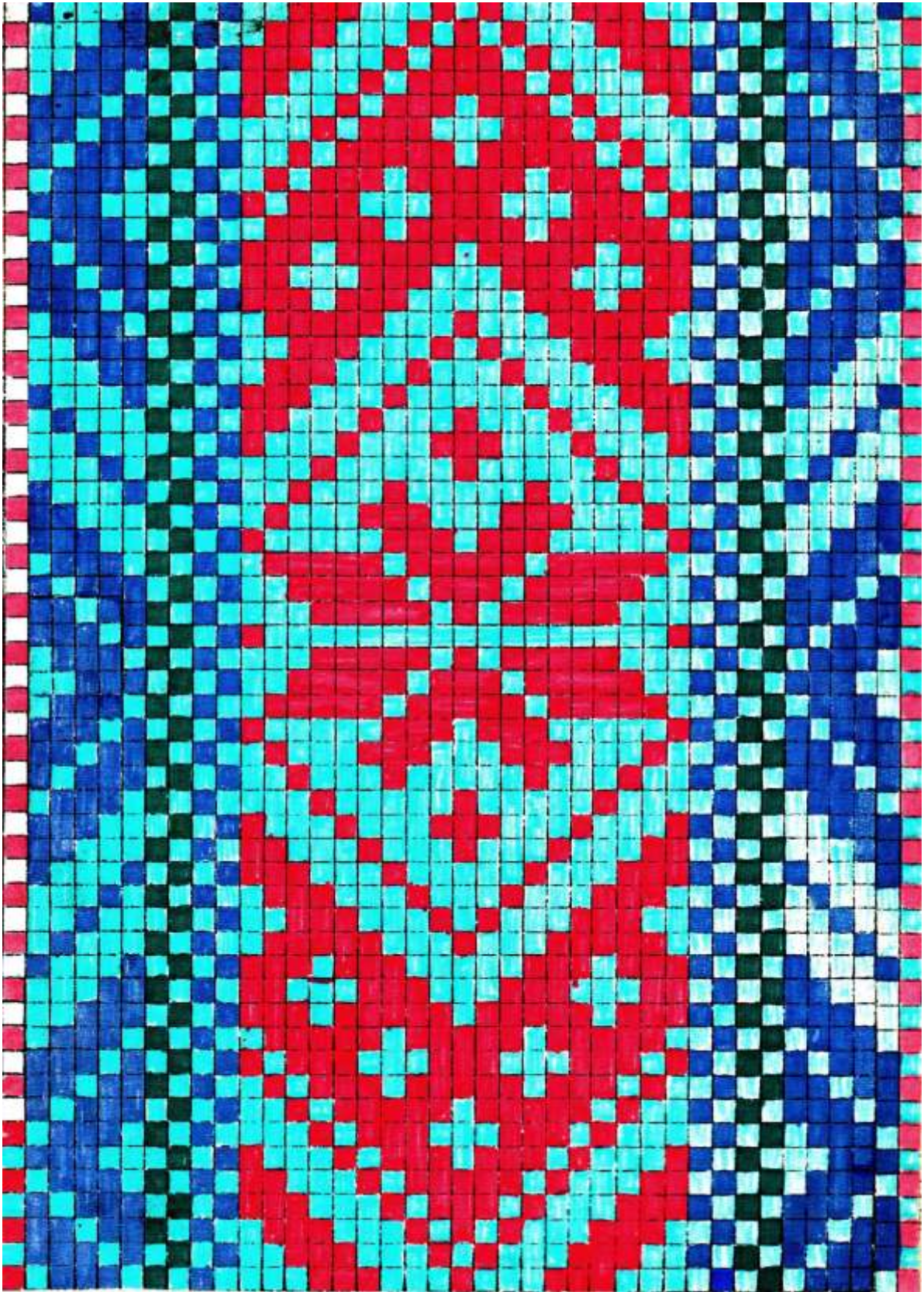

Karja ERM A509-1407



Karja ERM A509-1010



Karja ERM 16801

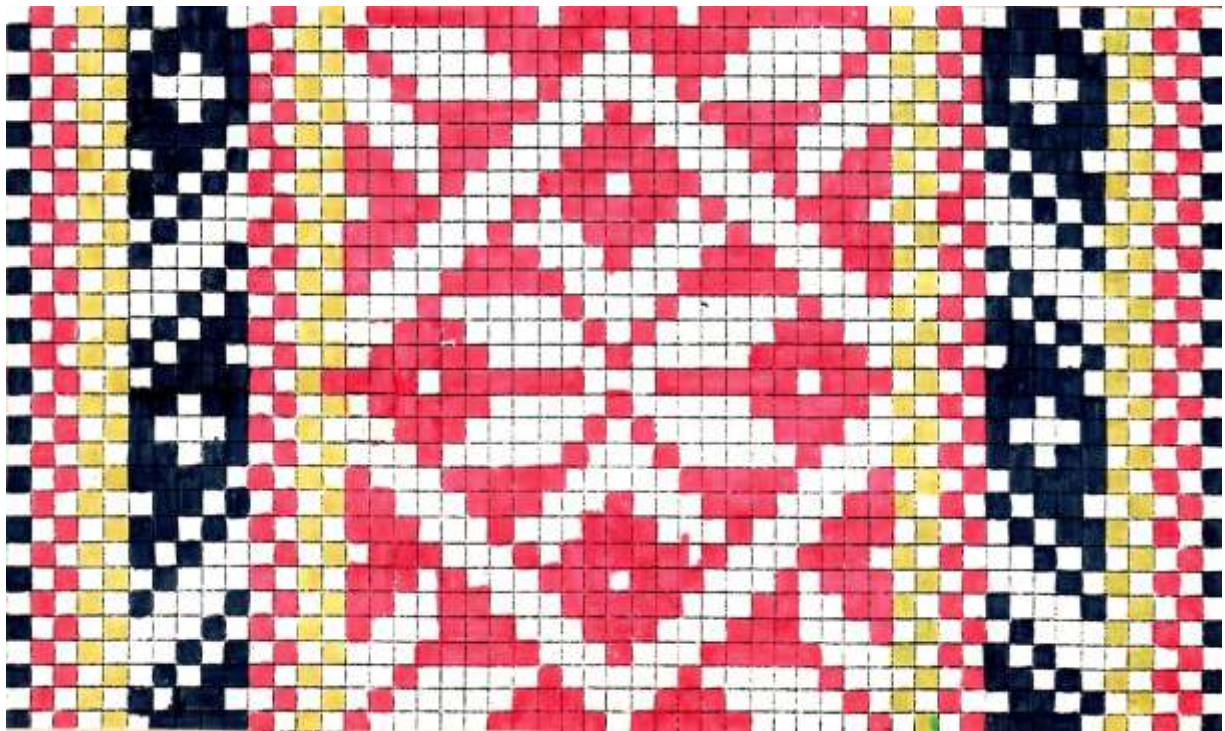

Karja noorik

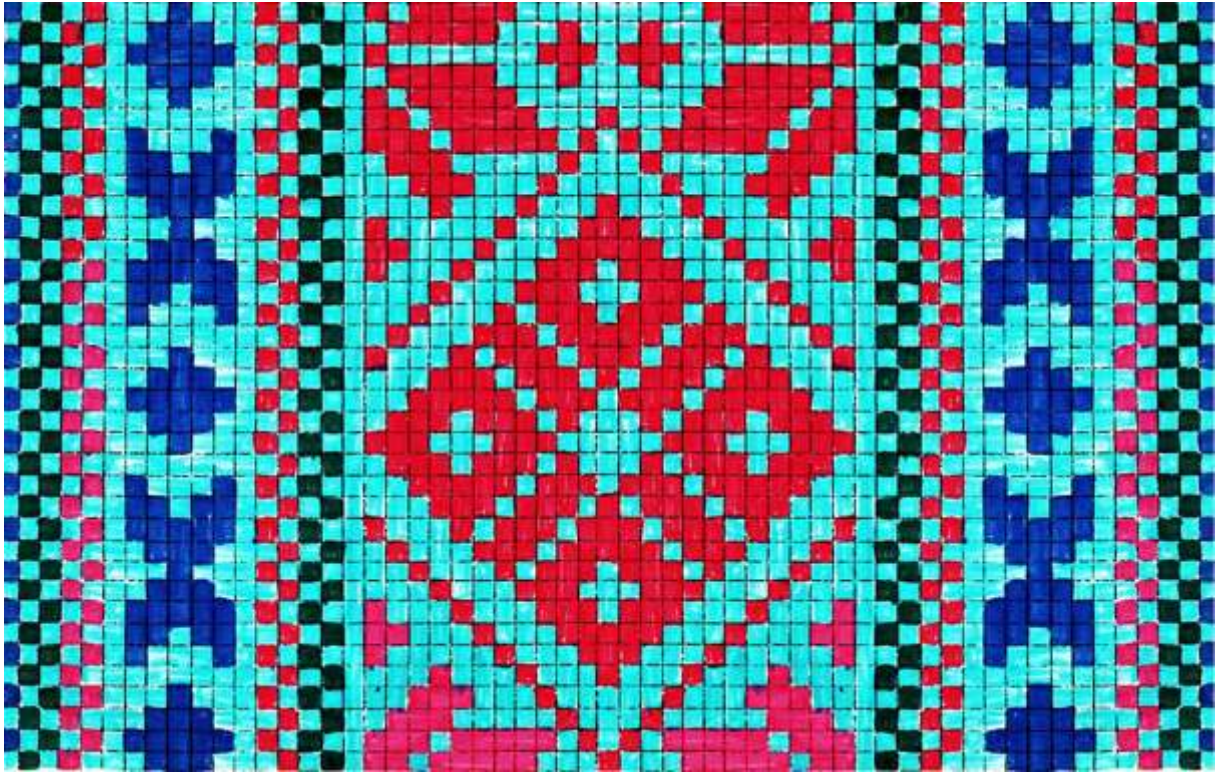

Jaani EM 16910



Jaani sukapael ERM A291-270

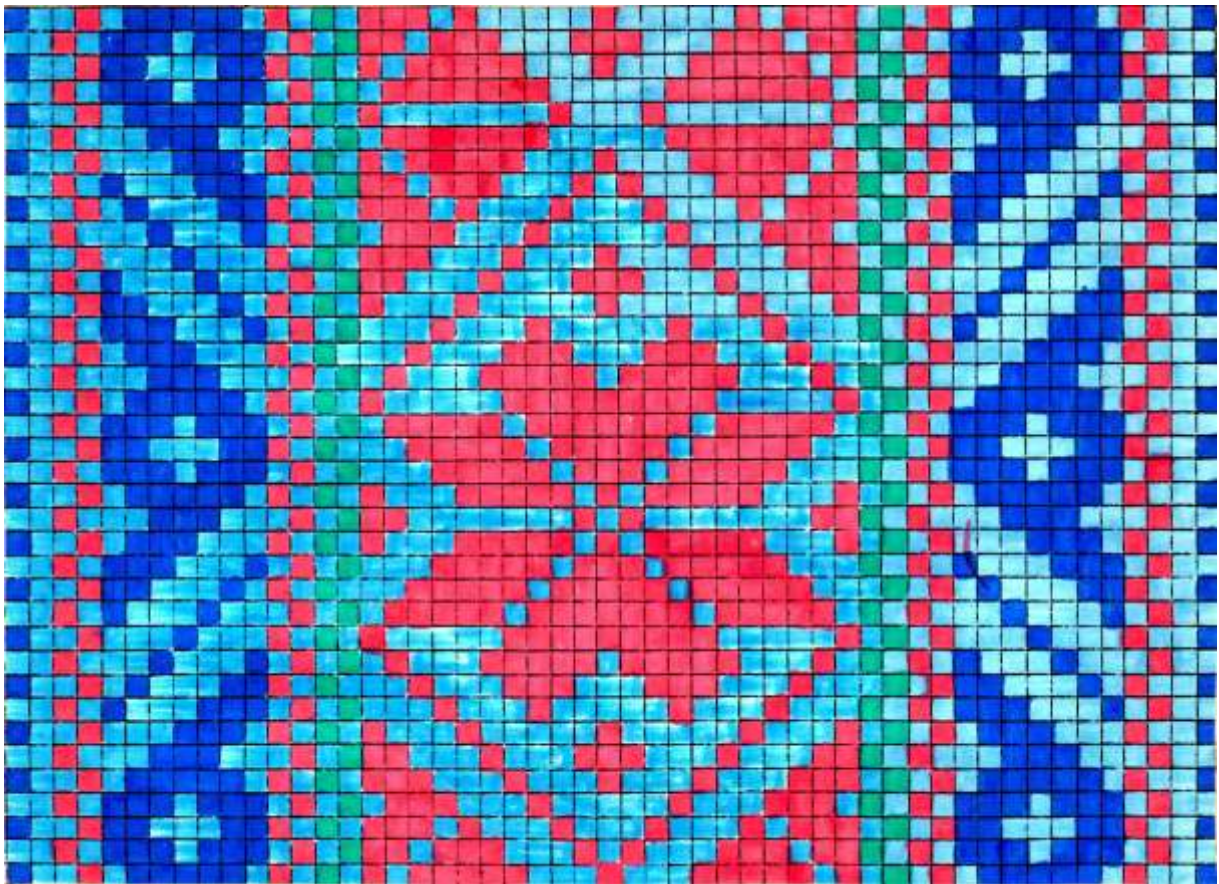

Põide-Jaani

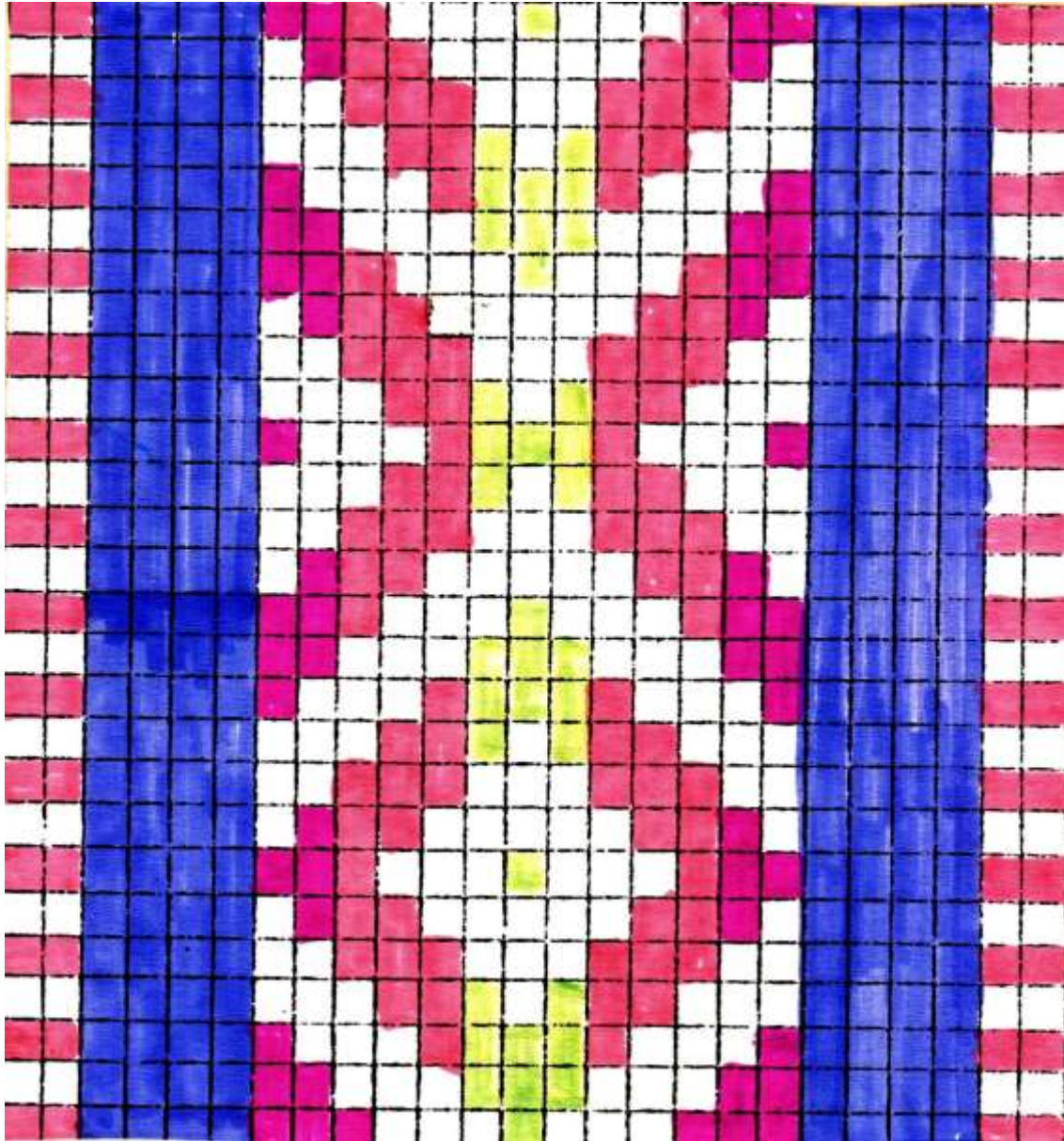

Kaarma EM 16582

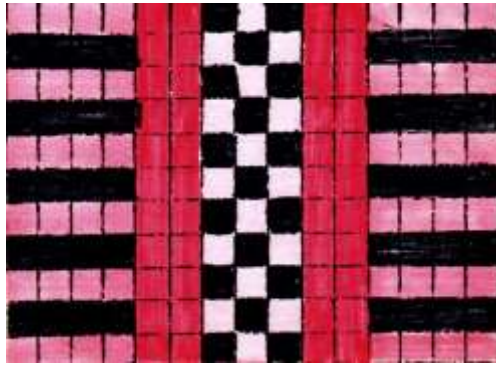

Pöide sukapael ERM A509-1653

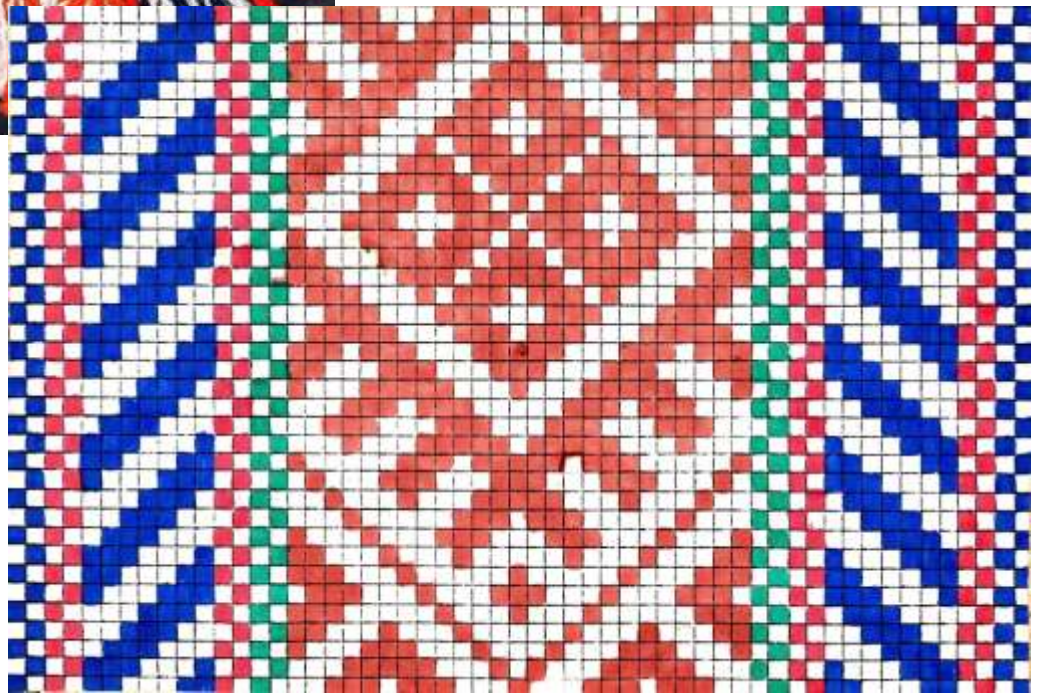

Pöide

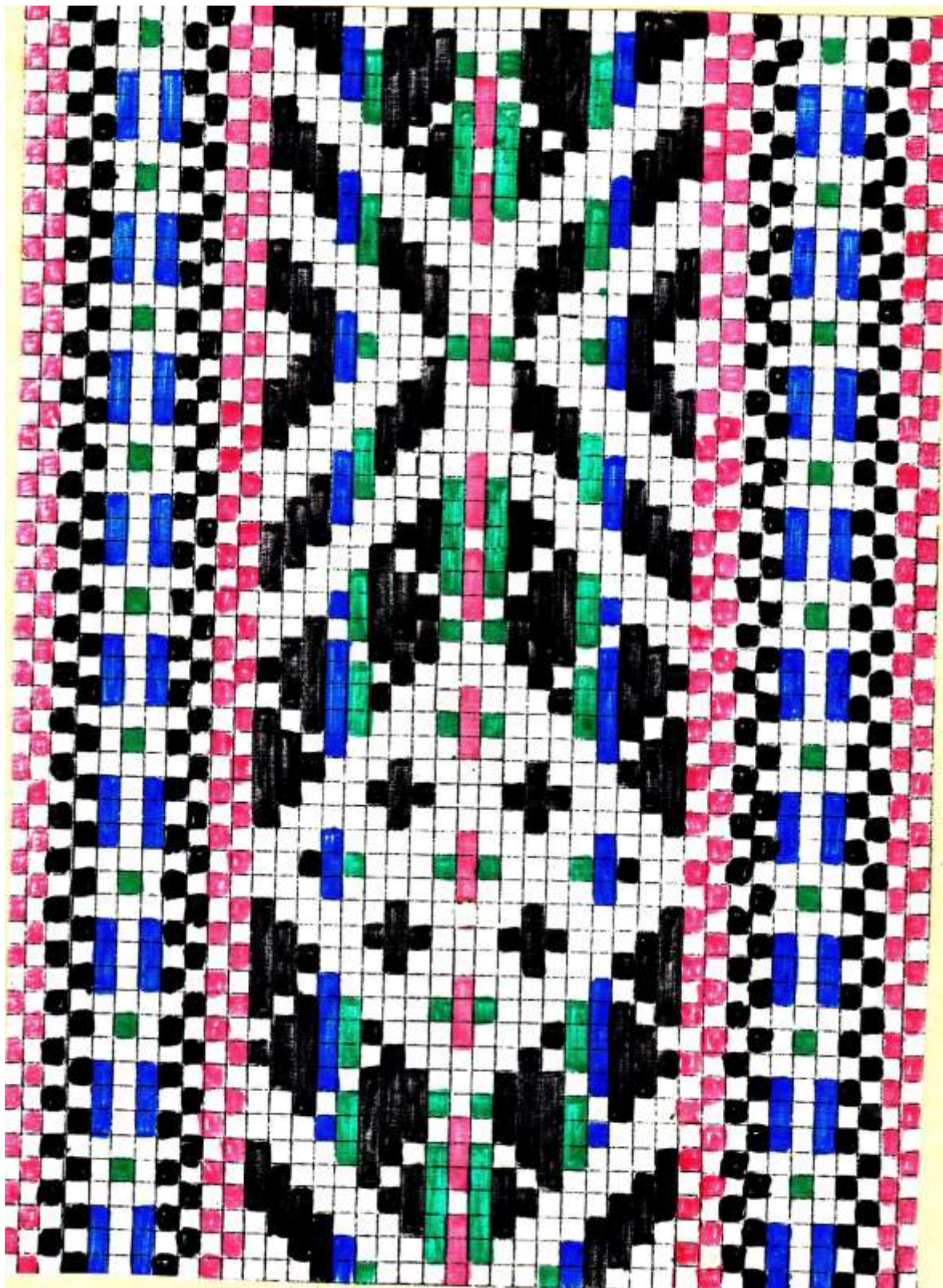

Mustjala EM A290-849



Mustjala tüdruku peapael

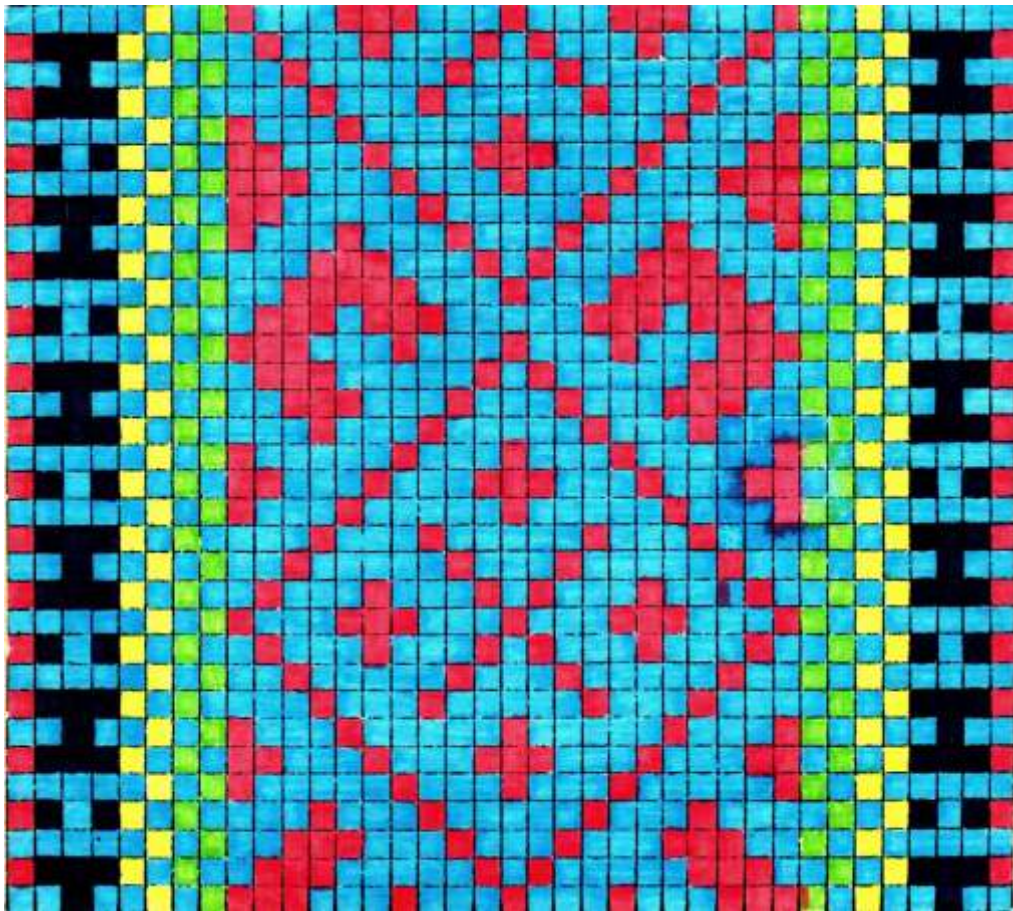

Anseküla

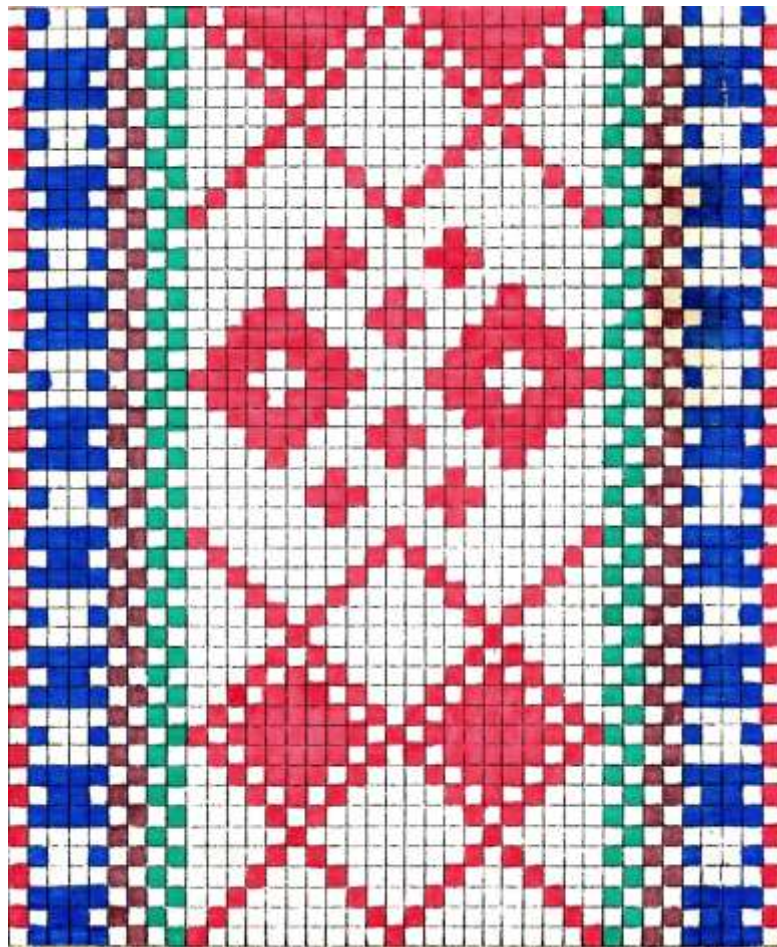

Jämaja



Jämaja leinavöö



Kärla

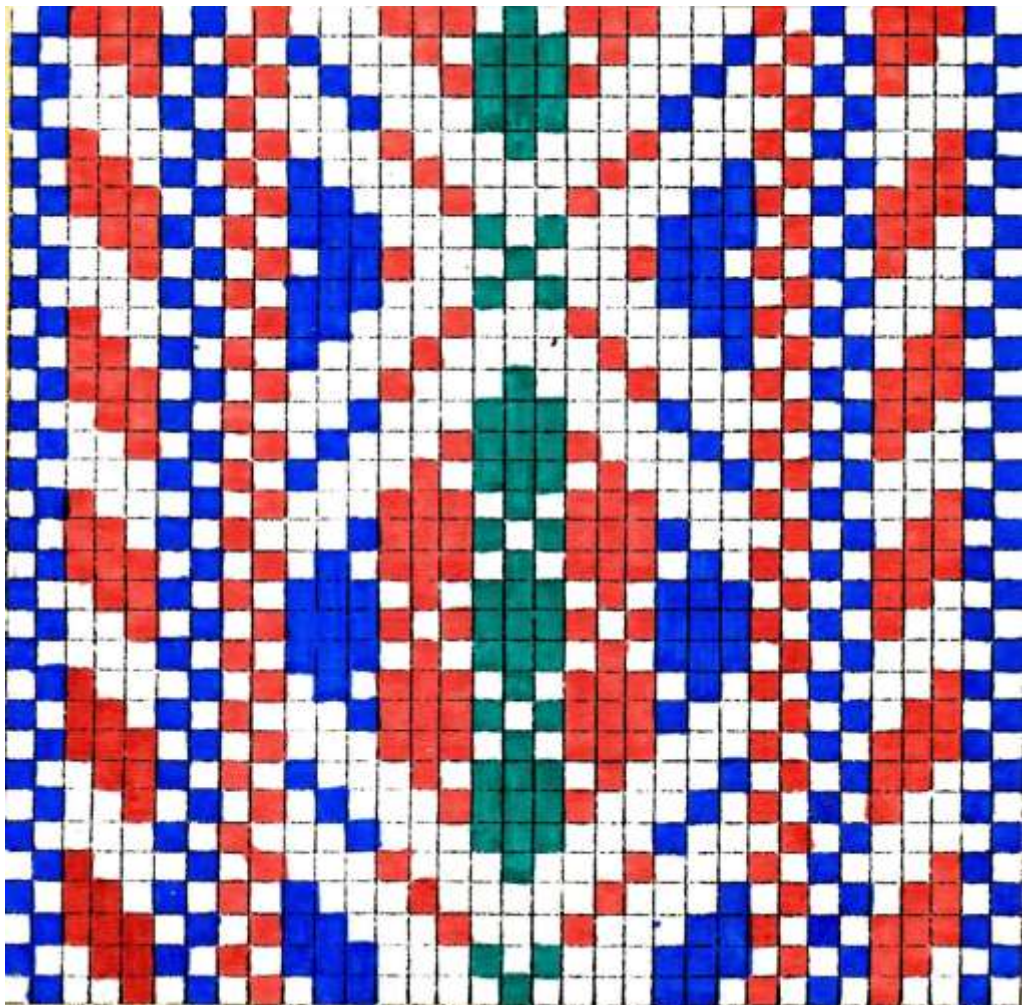

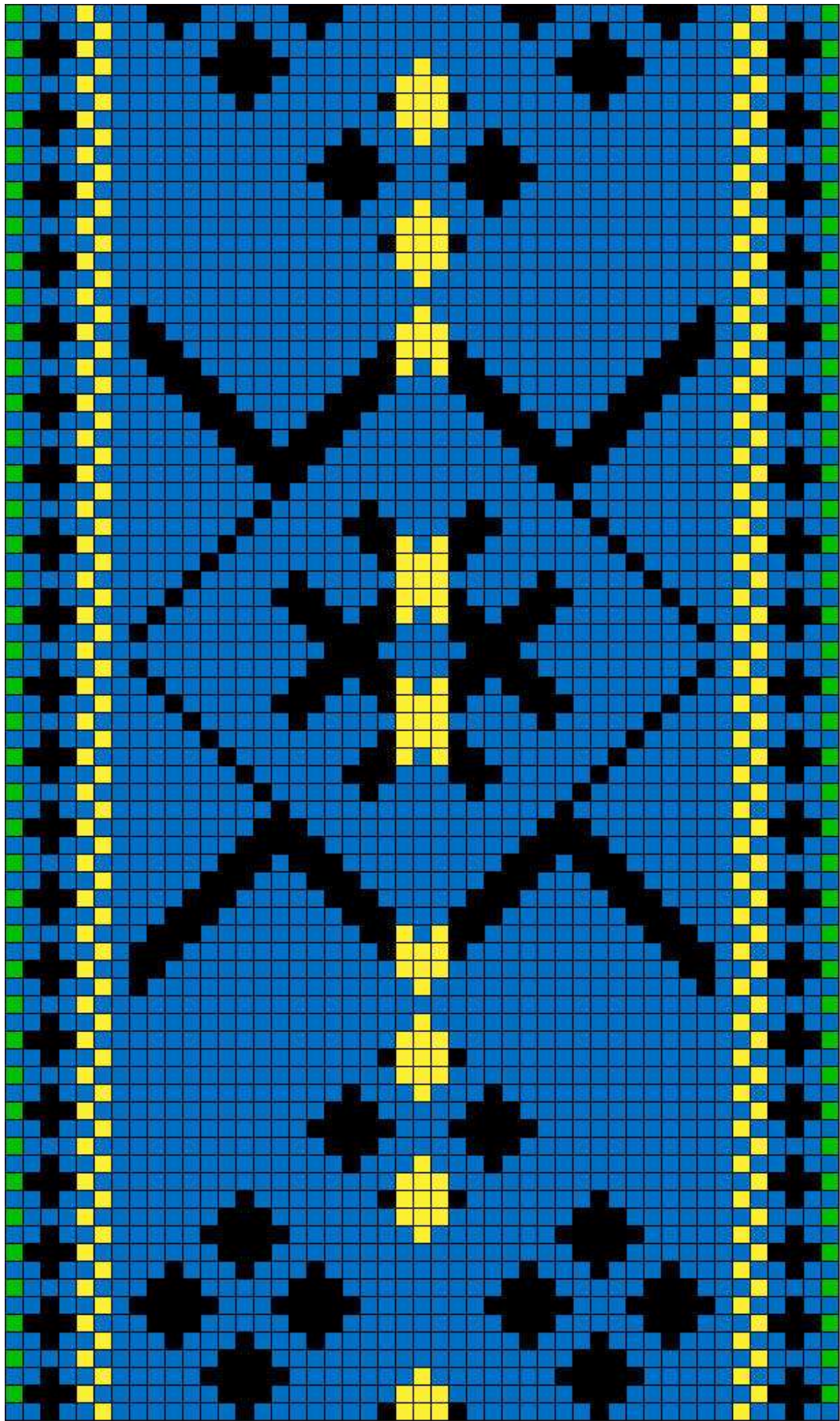

Jämaja-Anseküla SM 9817:7

1. Jämaja-Anseküla SM 9817:7

- **Materjal:** must, roheline ja erekollane villane lõng, taustalõim ja kude sinine puuvillane.
- **Kirjeldus:** Leinavöö.

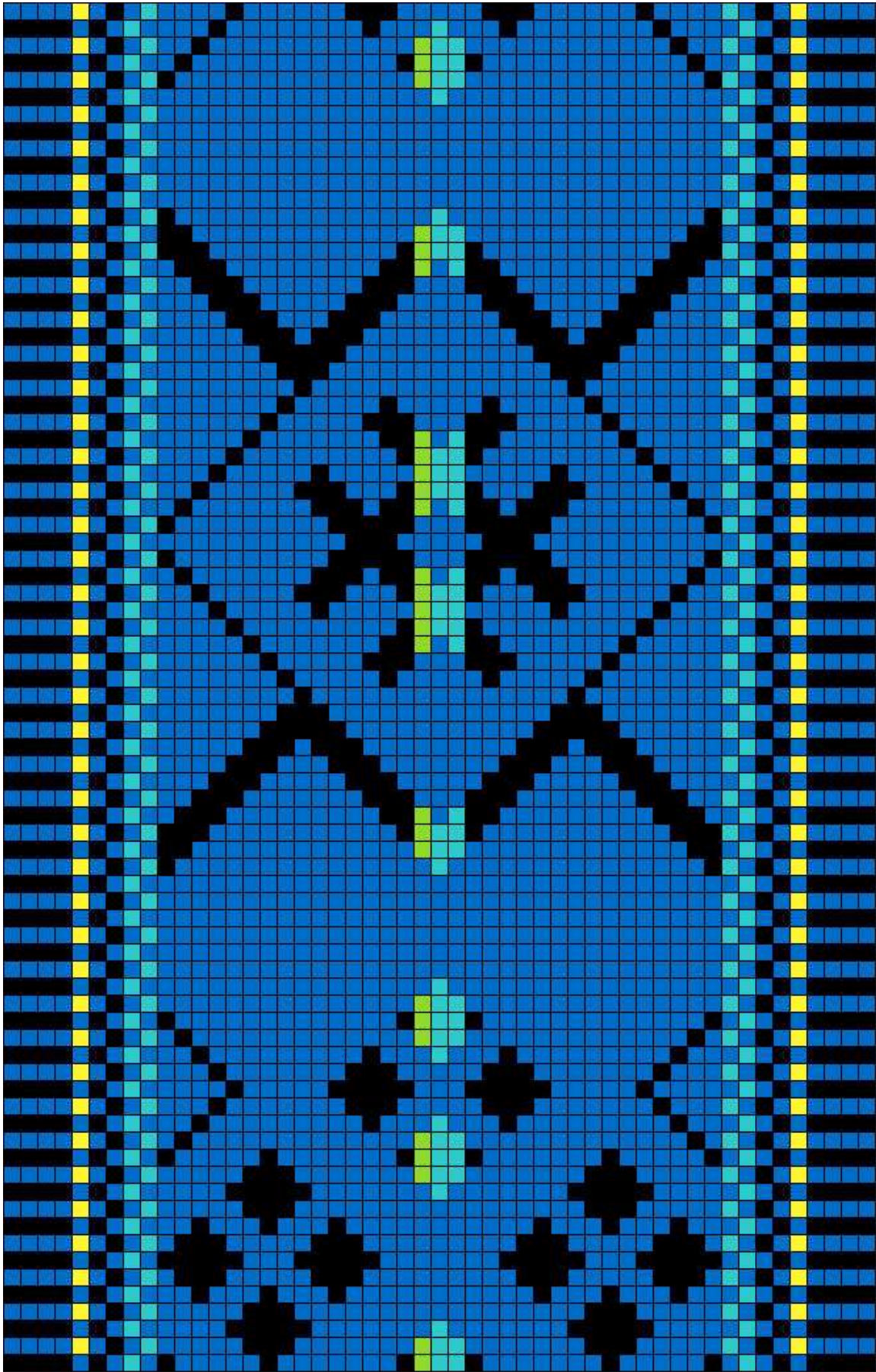

Jämaja-Anseküla SM 372 Et 2 a

2. Jämaja-Anseküla SM 372 Et 2 a

- **Materjal:** must, mereroheline, sinepiroheline ja erekollane villane lõng, taustalõim ja kude sinine puuvillane.
- **Möödud:** 5,5 x 239 cm, ühes otsas tutt.
- **Kirjeldus:** Leinavöö.

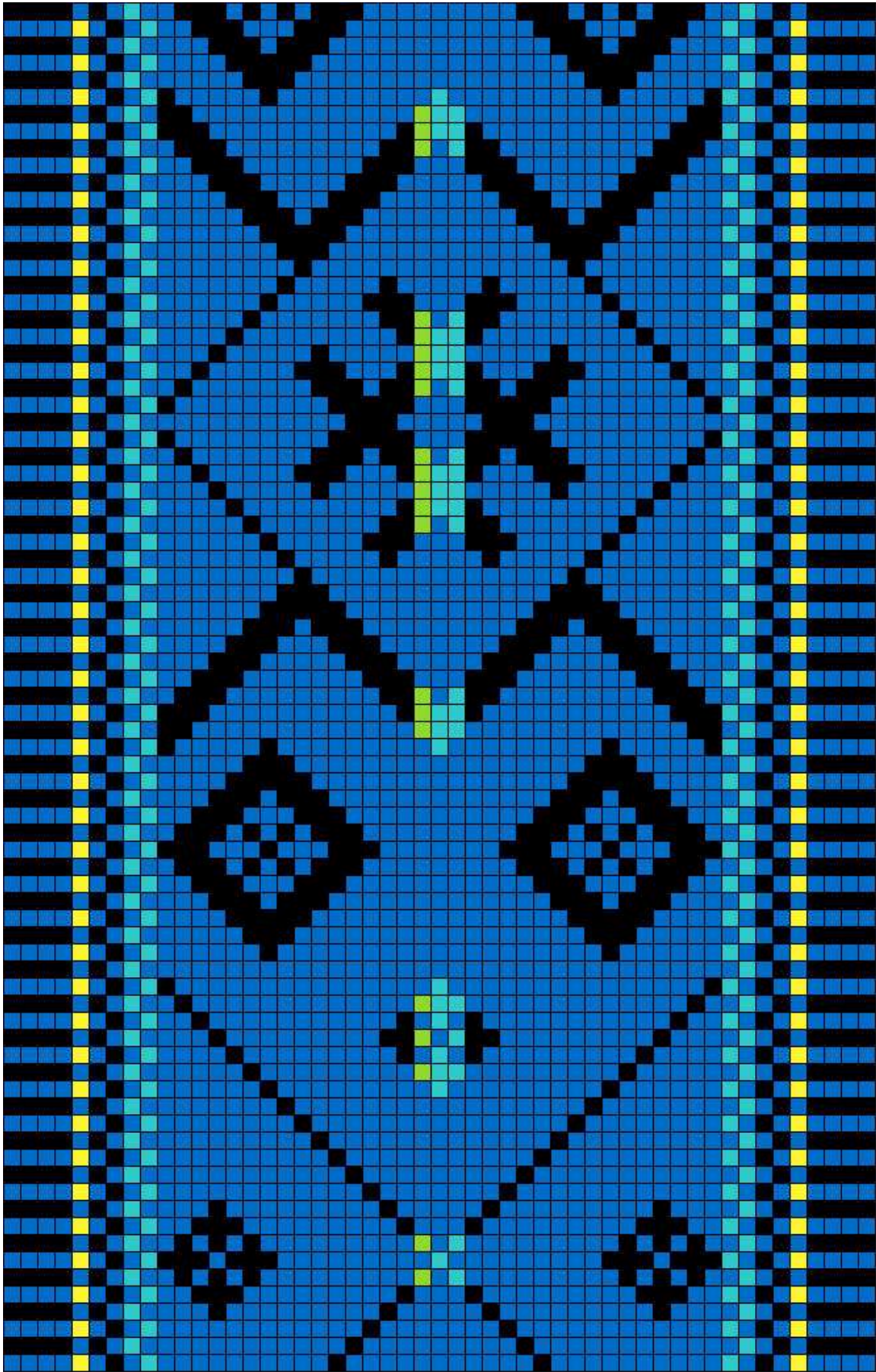

Jämaja-Anseküla SM 372 Et 2 b

3. Jämaja-Anseküla SM 372 Et 2 b

- **Materjal:** must, mereroheline, sinepiroheline ja erekollane villane lõng, taustalõim ja kude sinine puuvillane.
- **Möödud:** 5,5 x 239 cm, ühes otsas tutt.
- **Kirjeldus:** Leinavöö.

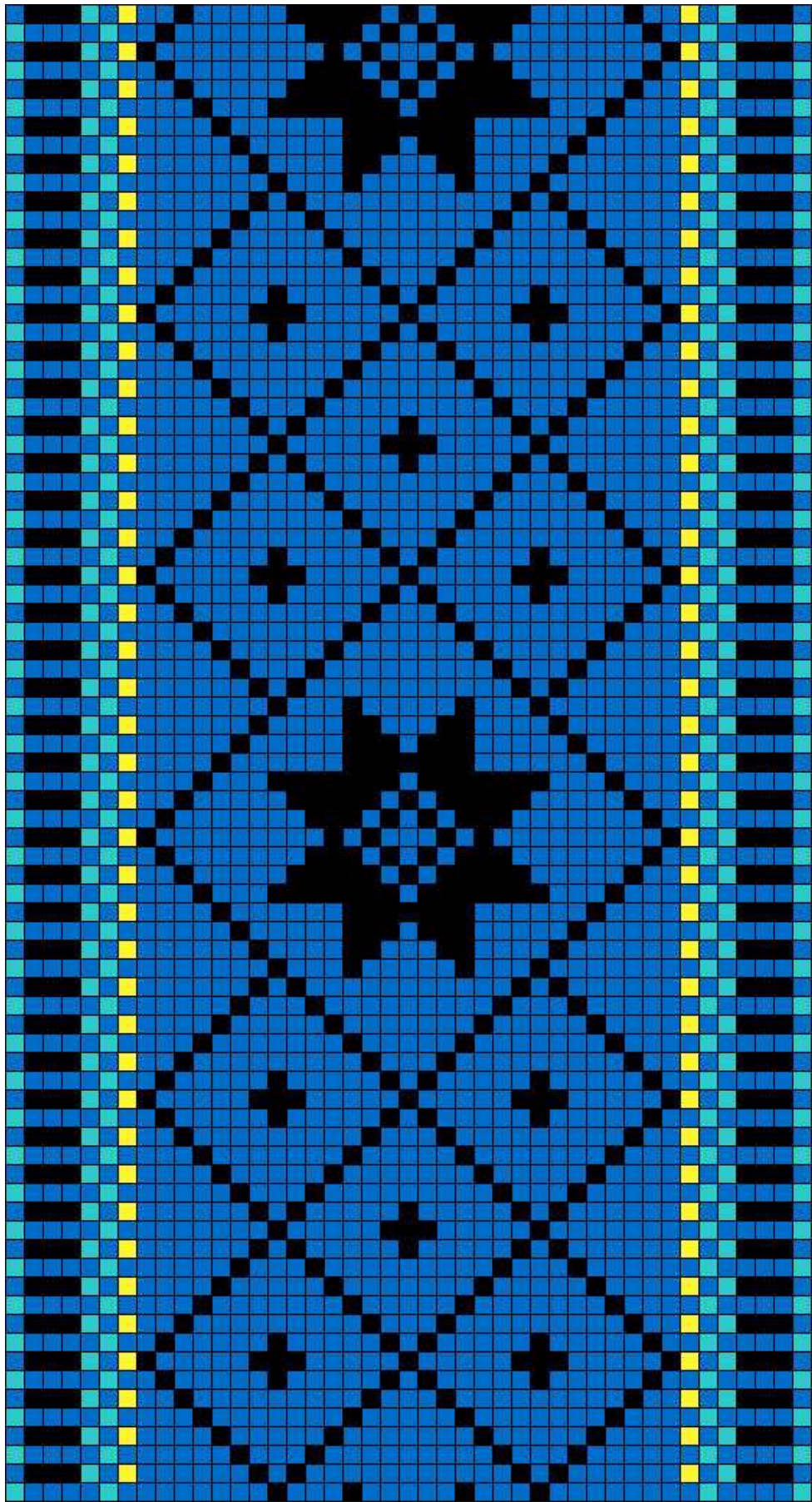

Anseküla SM 9668:8 a

1. Anseküla SM 9668:8 a

- **Materjal:** must, mereroheline ja erekollane villane lõng, taustalõim ja kude sinine puuvillane.
- **Mõõdud:** 4,8 x 239 cm.
- **Kirjeldus:** Leinavöö. Vöö kodus arvatavasti majateenija Ella Adleri ema.

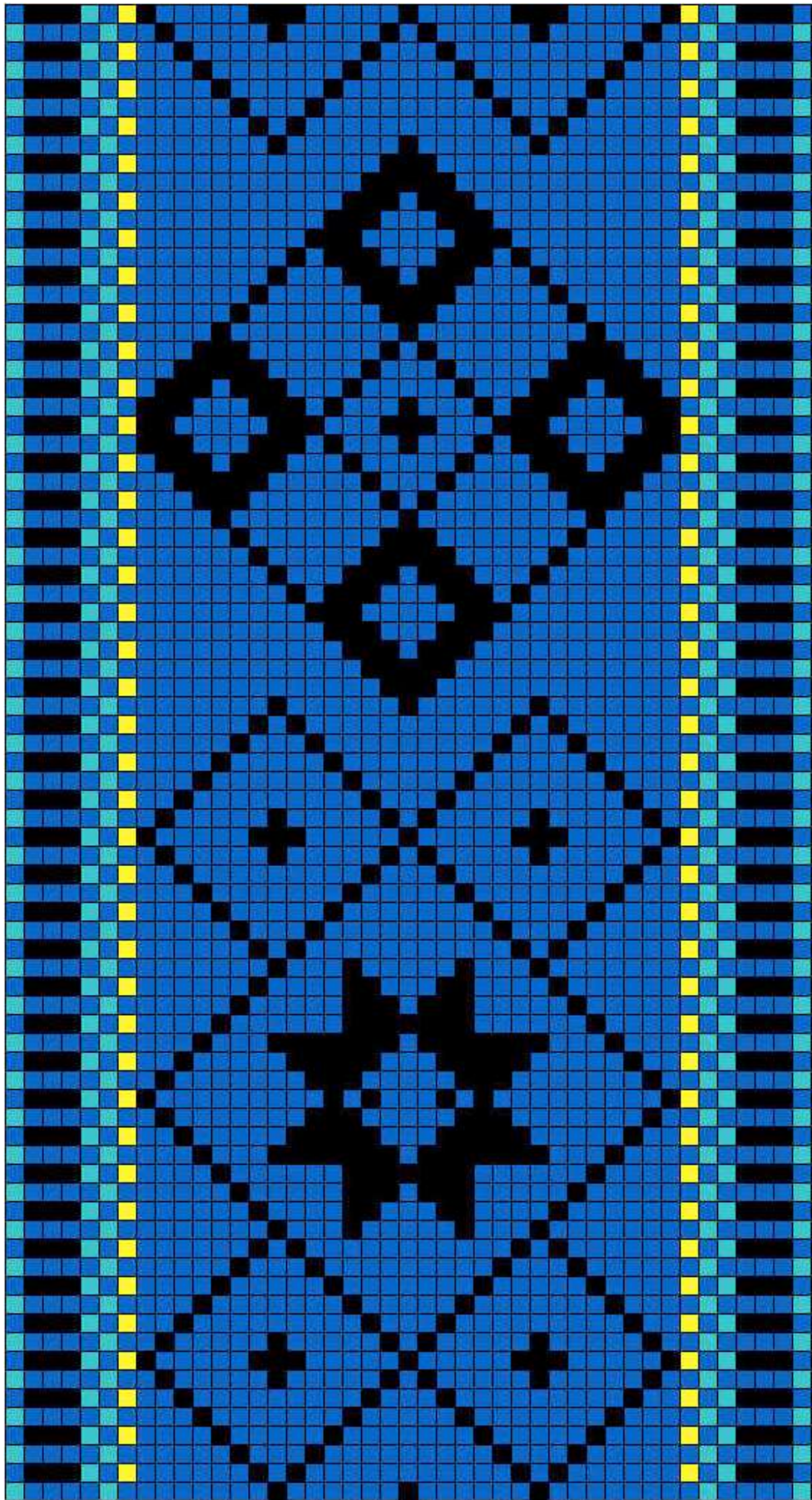

Anseküla SM 9668:8 b

5. Anseküla SM 9668:8 b

- **Materjal:** must, mereroheline ja erekollane villane lõng, taustalõim ja kude sinine puuvillane.
- **Mõõdud:** 4,8 x 239 cm.
- **Kirjeldus:** Leinavöö. Vöö kodus arvatavasti majateenija Ella Adleri ema.

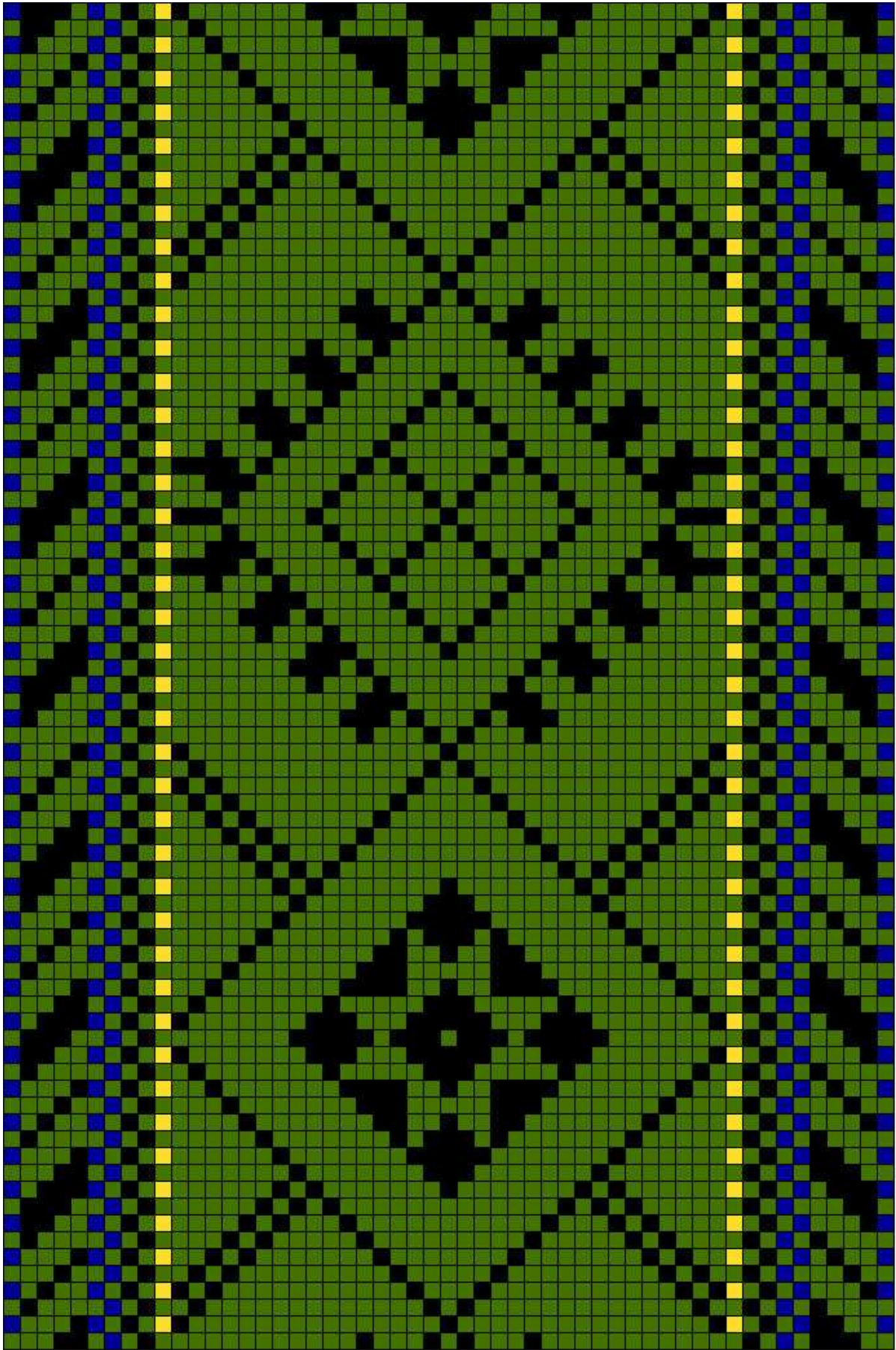

Anseküla-Jämaja SM 2067 Et 12 a

6. Anseküla-Jämaja SM 2067 Et 12 a

- **Materjal:** must, tumesinine ja kollane villane lõng, taustalõim ja kude roheline puuvillane.
- **Möödud:** 5,3 x 185 cm.
- **Kirjeldus:** Leinavöö.

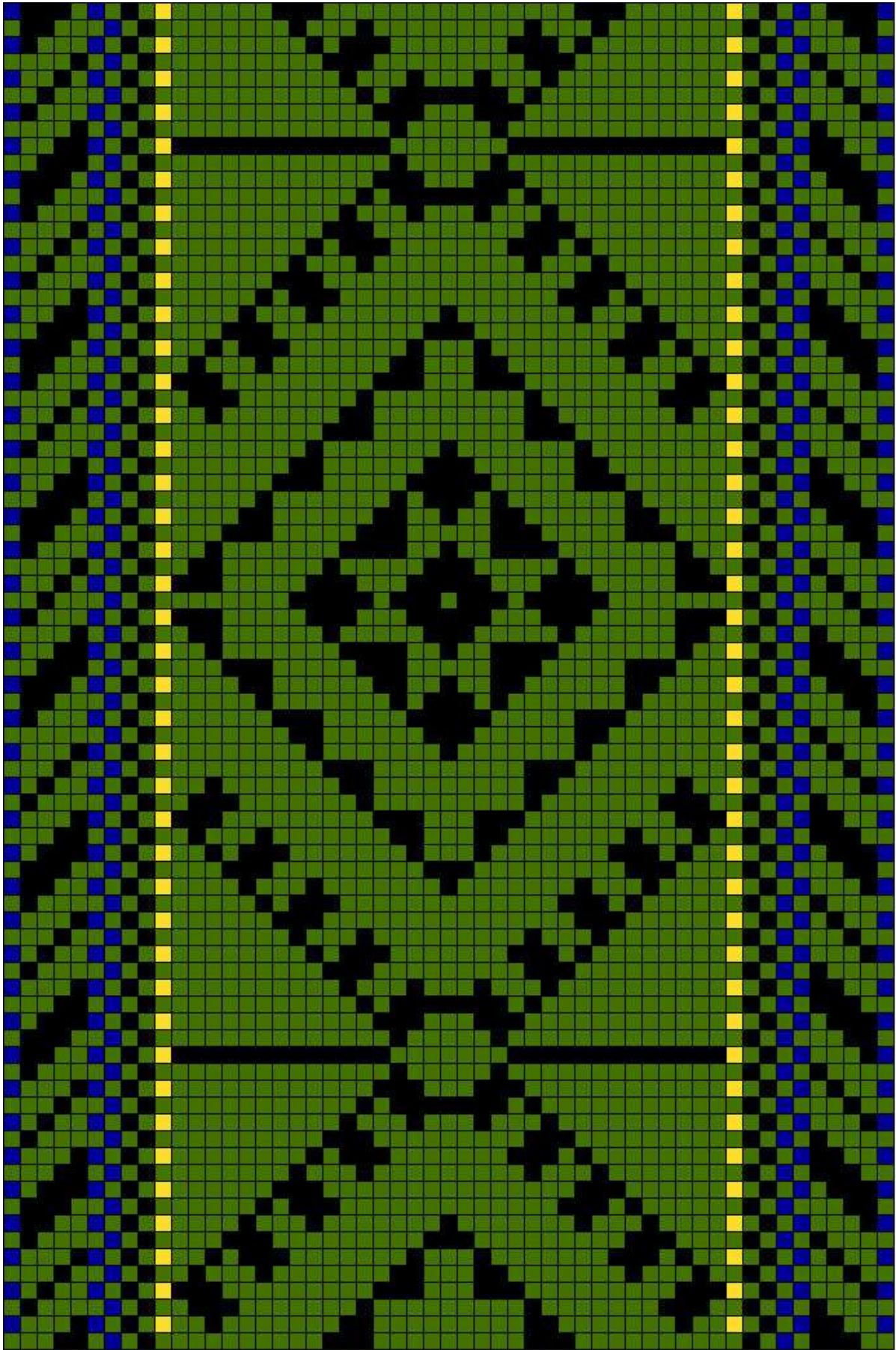

Anseküla-Jämaja SM 2067 Et 12 b

7. Anseküla-Jämaja SM 2067 Et 12 b

- **Materjal:** must, tumesinine ja kollane villane lõng, taustalõim ja kude roheline puuvillane.
- **Möödud:** 5,3 x 185 cm.
- **Kirjeldus:** Leinavöö.

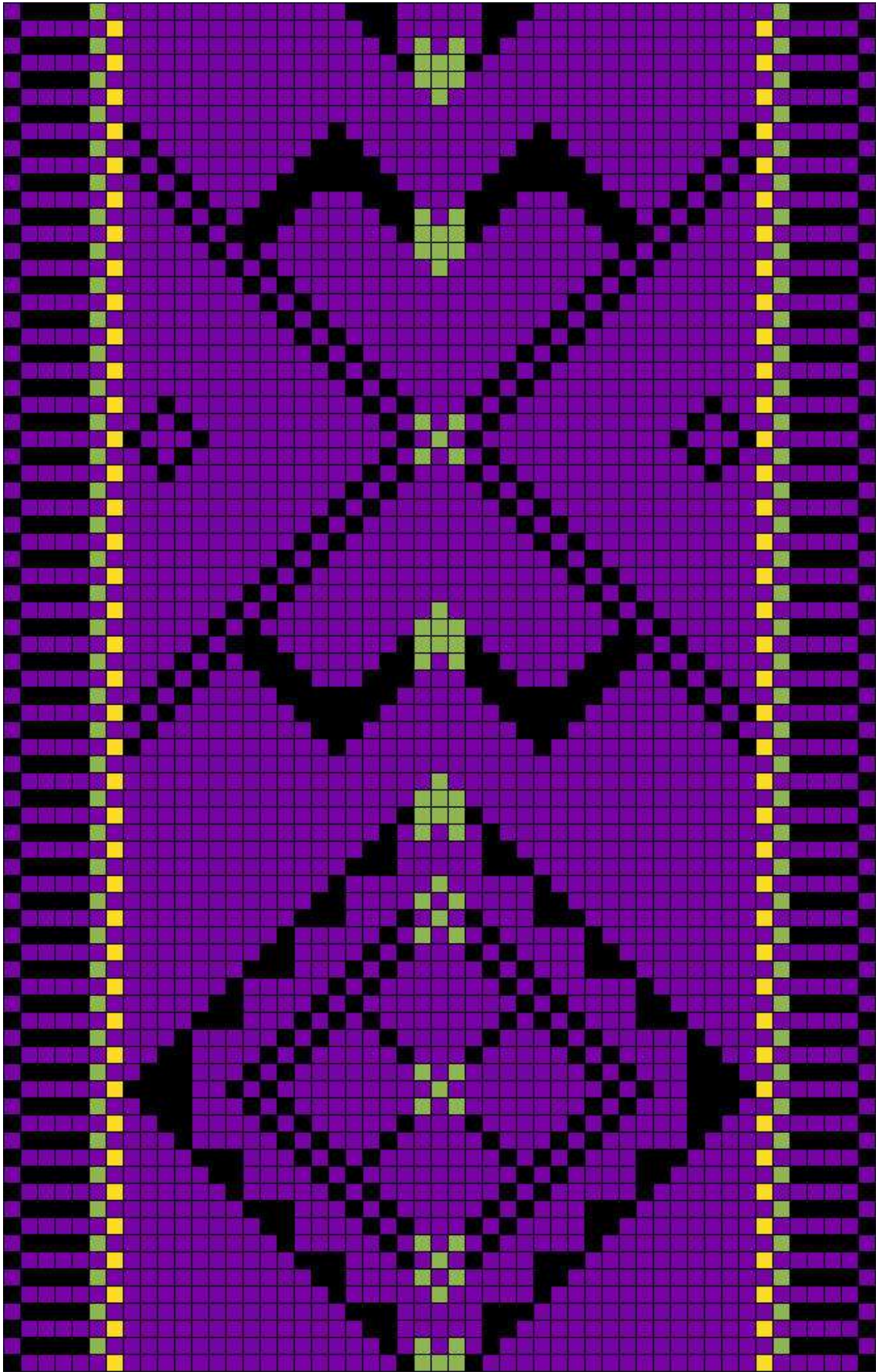

Anseküla-Jämaja SM 433 Et 8 a

8. Anseküla-Jämaja SM 433 Et 8 a

- **Materjal:** must, roheline ja kollane villane lõng, taustalõim ja kude tumelilla puuvillane.
- **Möödud:** 6 x 212 cm, ühes otsas tutt.
- **Kirjeldus:** Leinavöö.

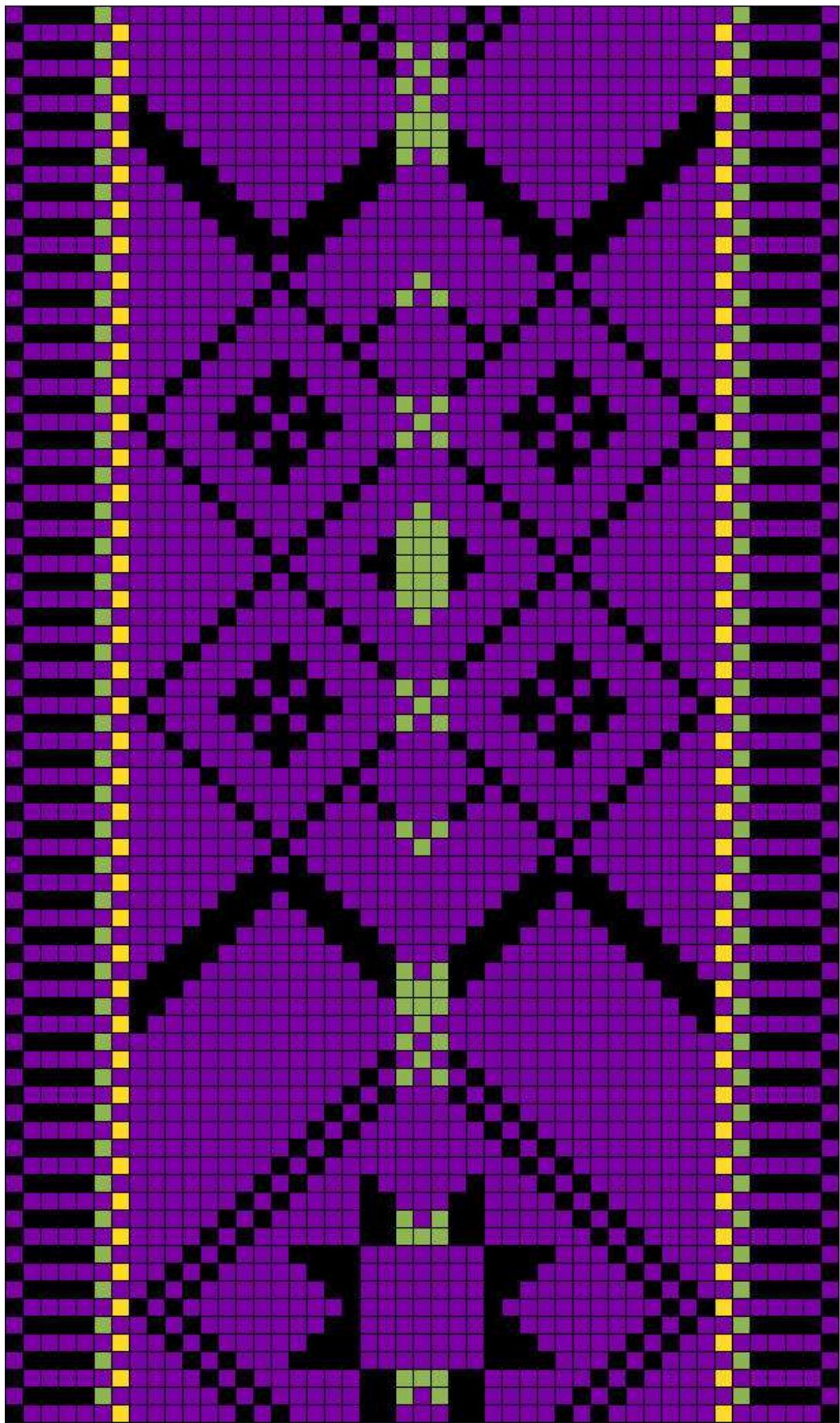

Anseküla-Jämaja SM 433 Et 8 b

9. Anseküla-Jämaja SM 433 Et 8 b

- **Materjal:** must, roheline ja kollane villane lõng, taustalõim ja kude tumelilla puuvillane.
- **Möödud:** 6 x 212 cm, ühes otsas tutt.
- **Kirjeldus:** Leinavöö.

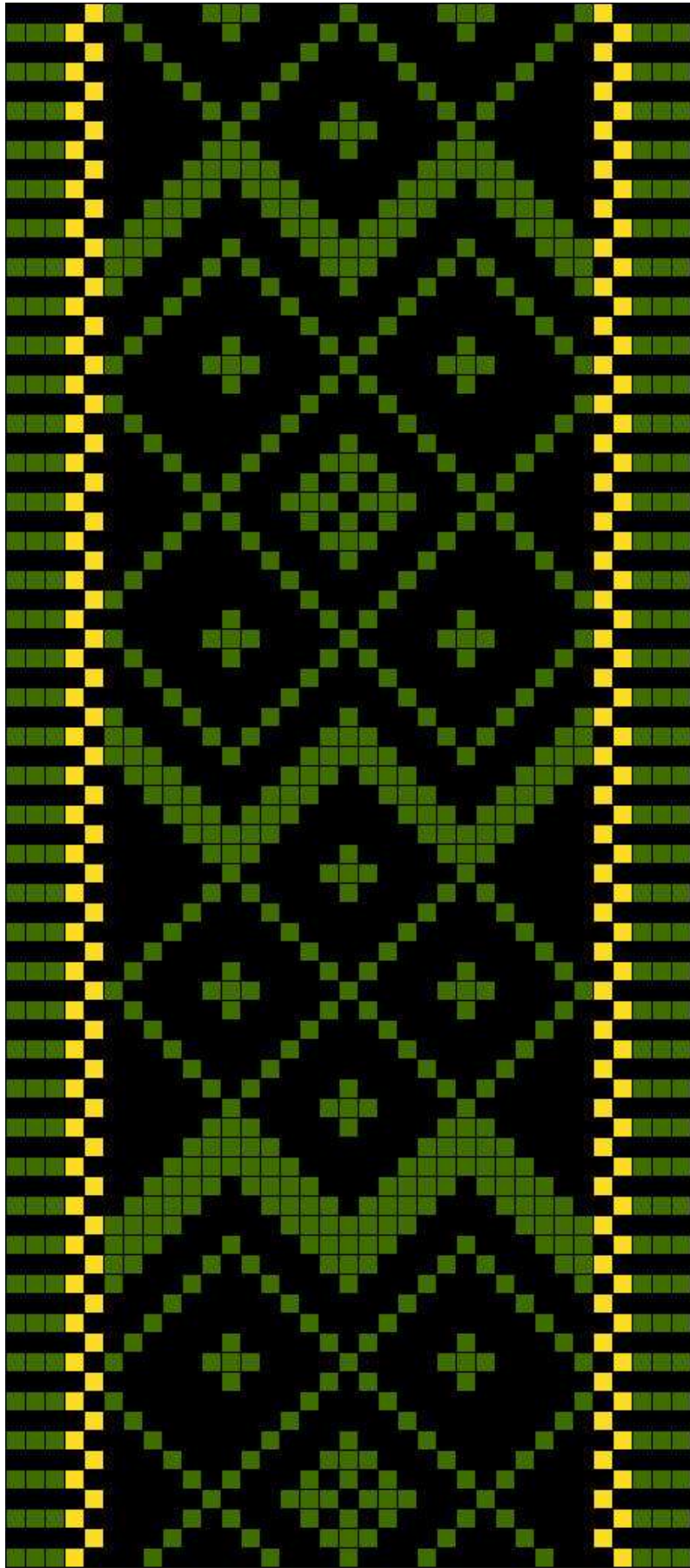

Anseküla-Jämaja SM 9817:6 Et 303 a

10. Anseküla-Jämaja SM 9817:6 Et 303 a

- **Materjal:** roheline ja kollane villane lõng, taustalõim ja kude must puuvillane.
- **Möödud:** 6 x 262 cm.
- **Kirjeldus:** Leinavöö. Vöö on saadud Alma Claurenilt.

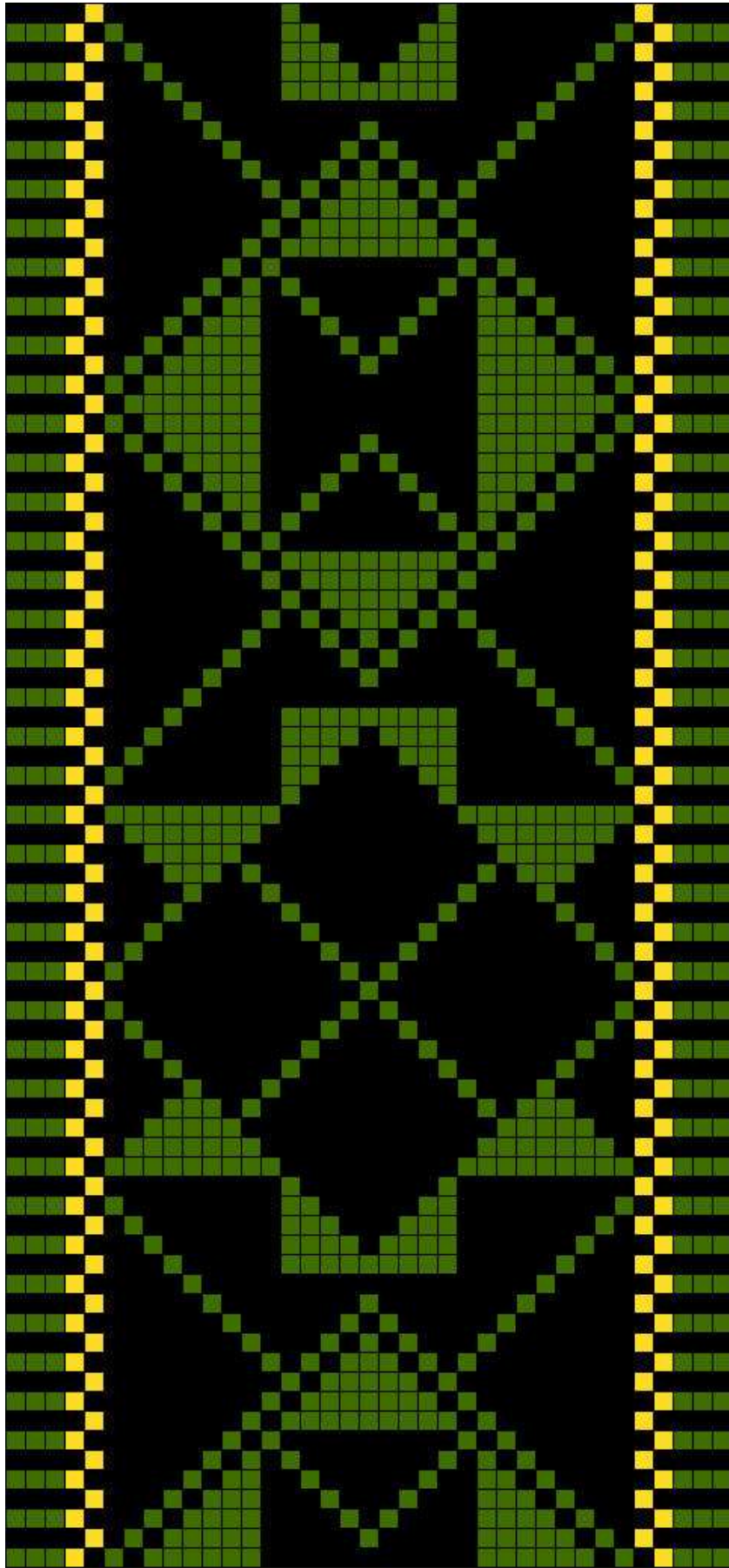

Anseküla-Jämaja SM 9817:6 Et 303 b

11. Anseküla-Jämaja SM 9817:6 Et 303 b

- **Materjal:** roheline ja kollane villane lõng, taustalõim ja kude must puuvillane.
- **Möödud:** 6 x 262 cm.
- **Kirjeldus:** Leinavöö. Vöö on saadud Alma Claurenilt.

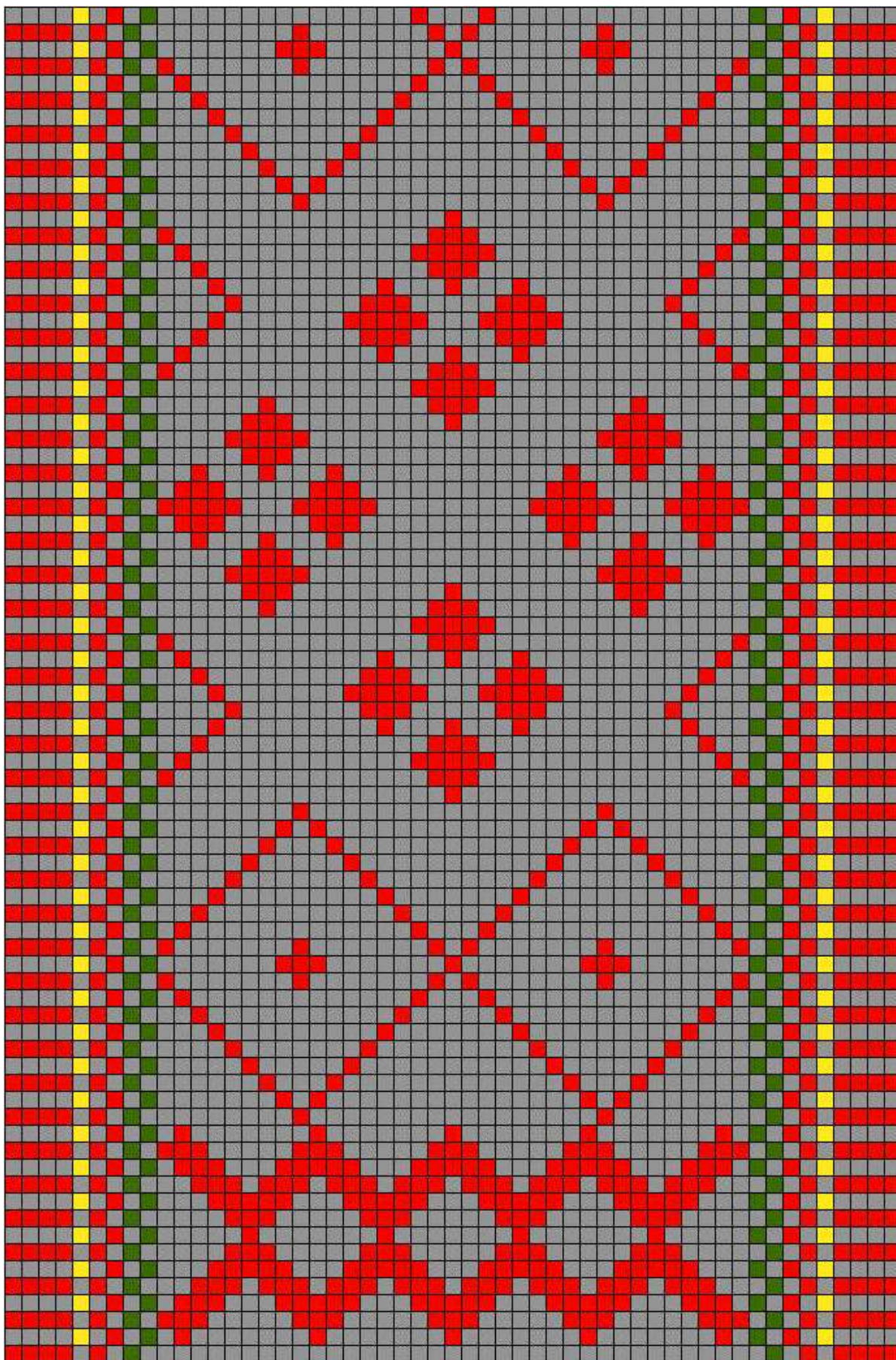

Anseküla-Jämaja SM 2066 Et 11 a

12. Anseküla-Jämaja SM 2066 Et 11 a

- **Materjal:** helepunane, roheline ja kollane villane lõng, taustalõim ja kude hall puuvillane.
- **Möödud:** 5,5 x 185 cm.
- **Kirjeldus:** Leinavöö.

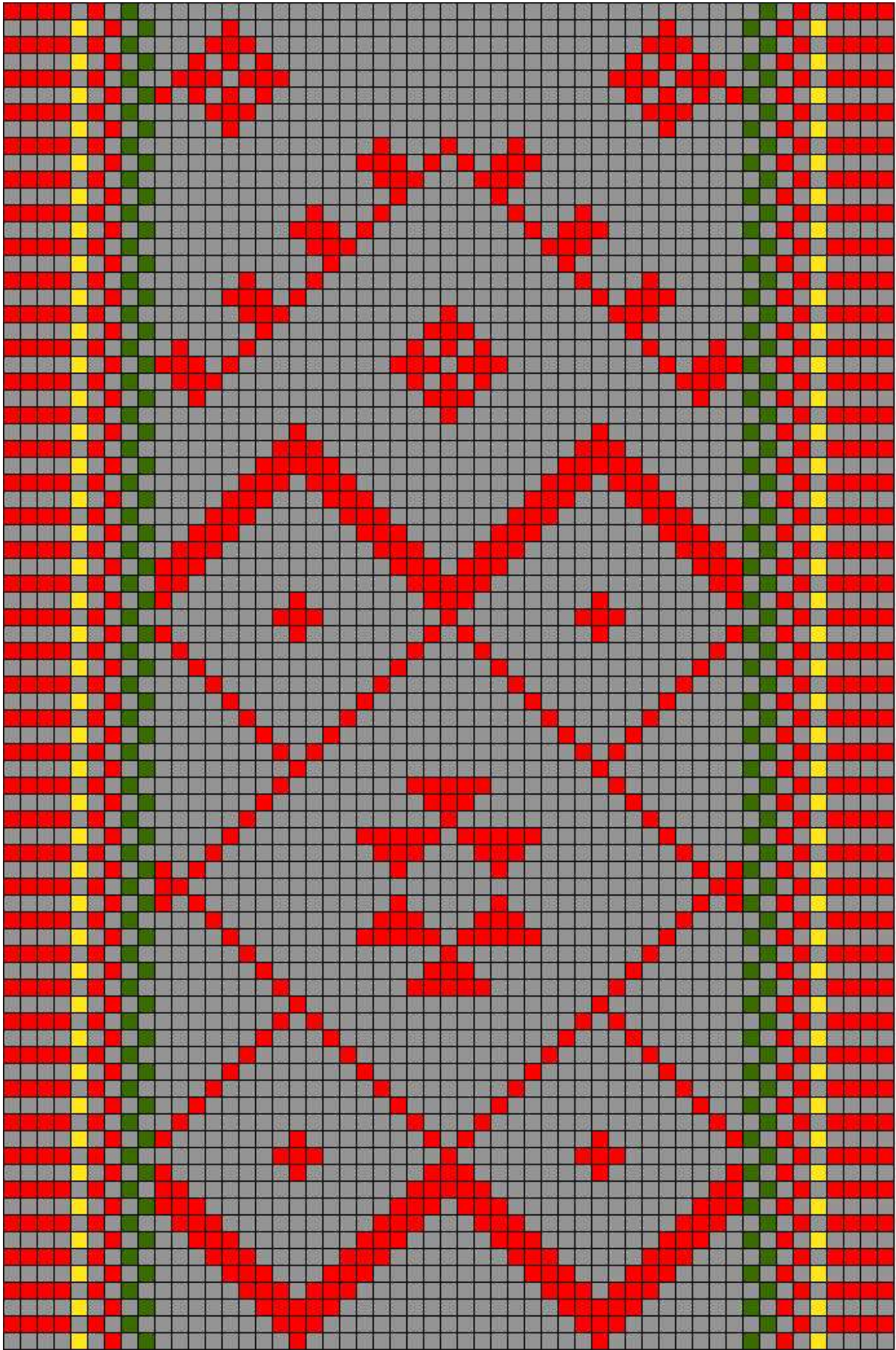

Anseküla-Jämaja SM 2066 Et 11 b

13. Anseküla-Jämaja SM 2066 Et 11 b

- **Materjal:** helepunane, roheline ja kollane villane lõng, taustalõim ja kude hall puuvillane.
- **Möödud:** 5,5 x 185 cm.
- **Kirjeldus:** Leinavöö.

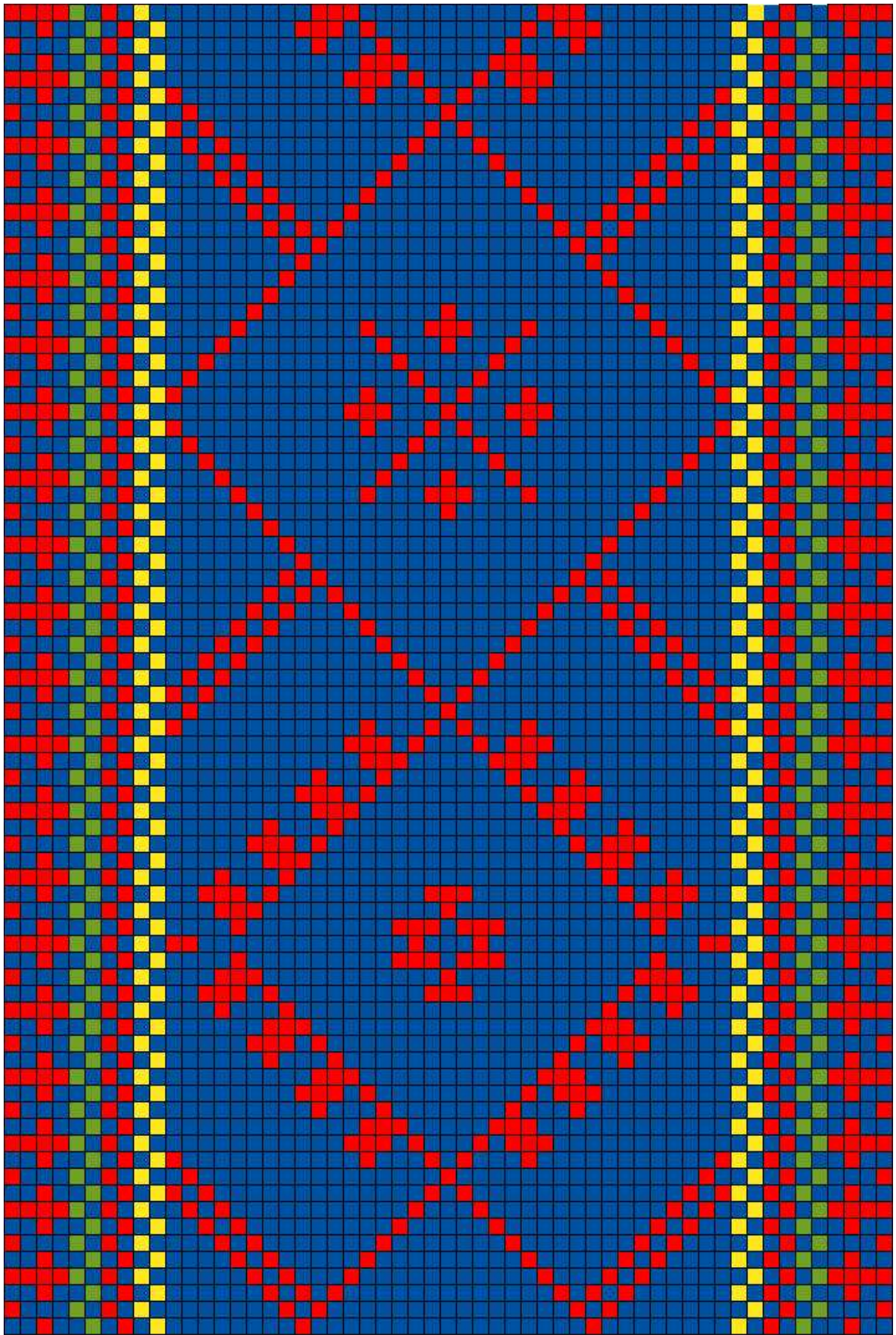

Anseküla SM 9817:5 a

14. Anseküla SM 9817:5 a

- **Materjal:** helepunane, roheline ja kollane villane lõng, taustalõim ja kude sinine puuvillane.
- **Möödud:** 6,3 x 214 cm.
- **Kirjeldus:** Leinavöö. Vöö on saadud Alma Claurenilt.

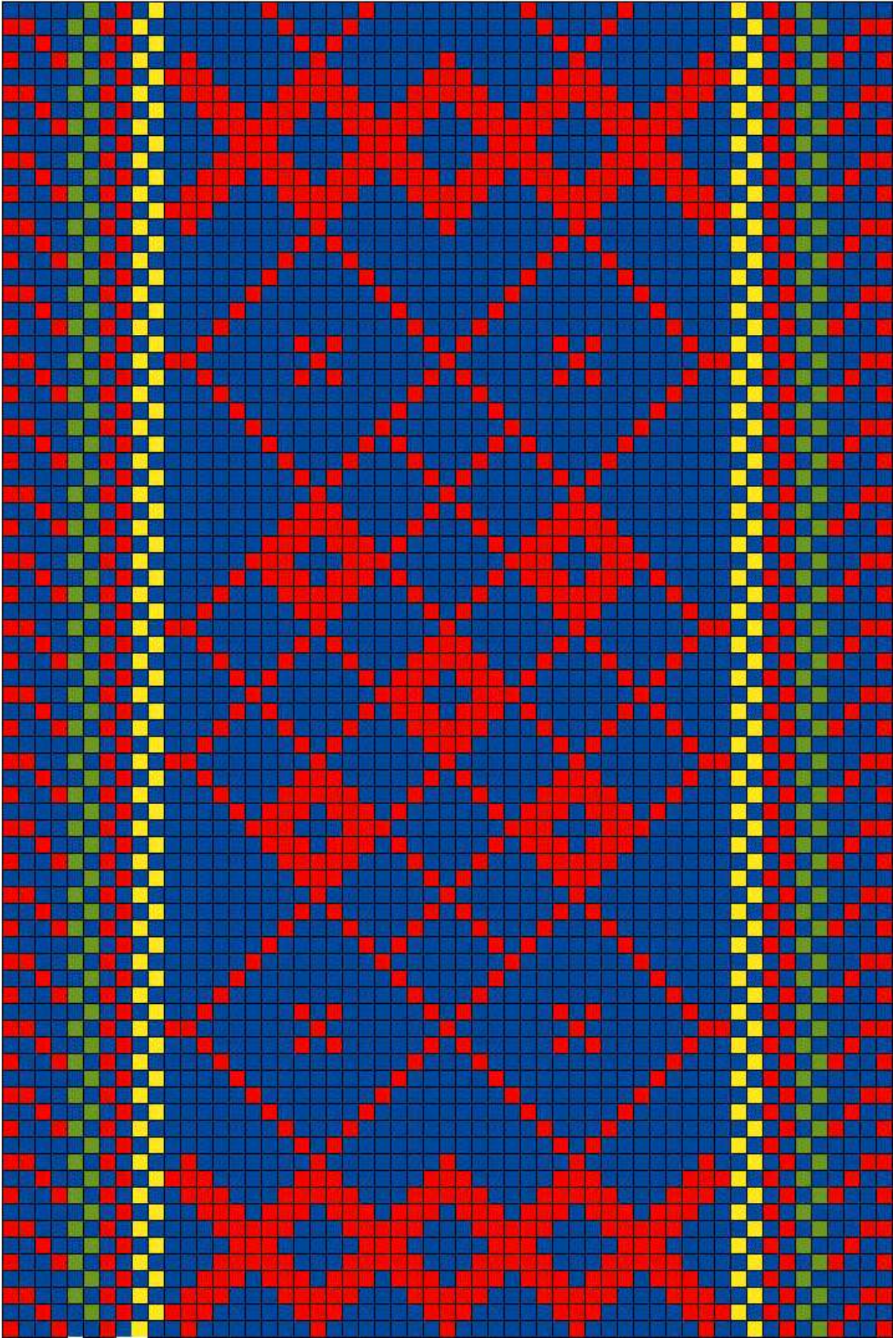

Anseküla SM 9817:5 b

15. Anseküla SM 9817:5 b

- **Materjal:** helepunane, roheline ja kollane villane lõng, taustalõim ja kude sinine puuvillane.
- **Möödud:** 6,3 x 214 cm.
- **Kirjeldus:** Leinavöö. Vöö on saadud Alma Claurenilt.

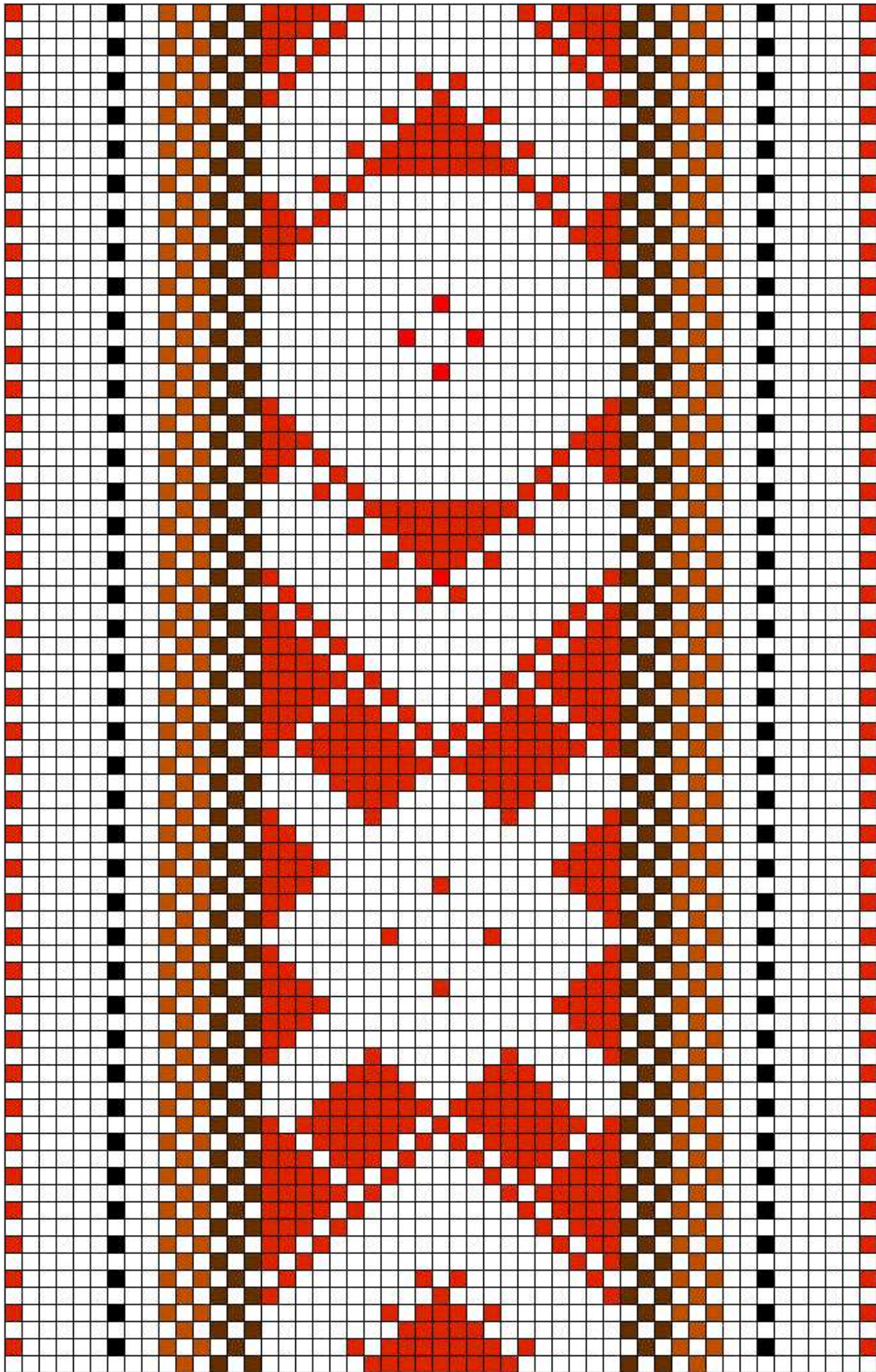

Sörve SM 10022:8 a

16.Sõrve SM 10022:8 a

- **Materjal:** punane, pruun, helepruun ja must villane lõng, taustalõim ja kude linane.
- **Möödud:** vöökatke.
- **Kirjeldus:** Õpilastöö näidis, valmistatud tööstuskoolis enne 1940.a. Alma Claureni juhendamisel?

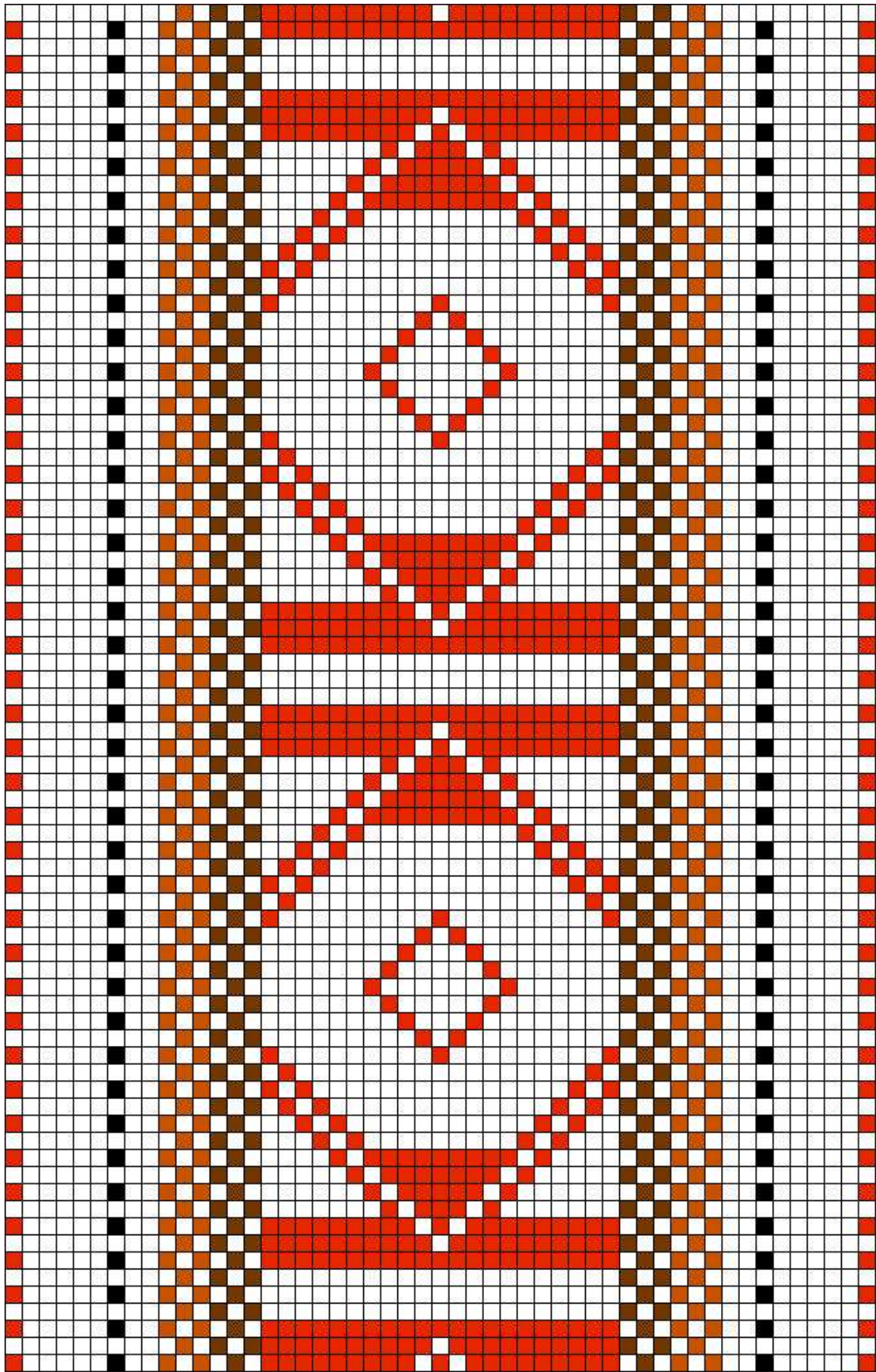

Sörve SM 10022:8 b

17. Sõrve SM 10022:8 b

- **Materjal:** punane, pruun, helepruun ja must villane lõng, taustalõim ja kude linane.
- **Möödud:** vöökatke.
- **Kirjeldus:** Õpilastöö näidis, valmistatud tööstuskoolis enne 1940.a. Alma Claureni juhendamisel?

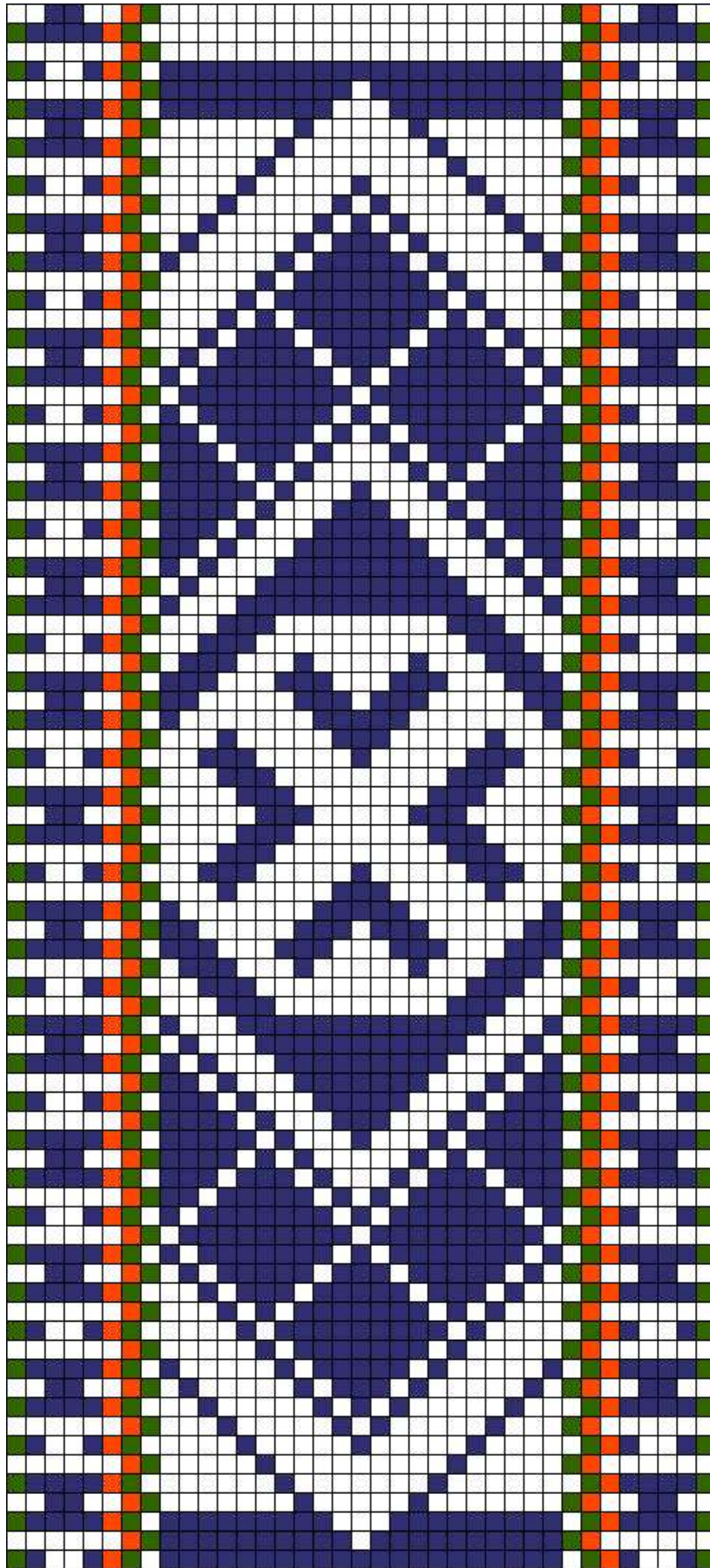

Anseküla-Jämaja SM 378 Et 3 a

18. Anseküla-Jämaja SM 378 Et 3 a

- **Materjal:** potisiinine, roheline ja oranž villane lõng, taustalõim ja kude linane.
- **Mõõdud:** 4,5 x 92 cm (vöökatke).
- **Kirjeldus:** Vöö pärit muuseumi endistest kogudest.

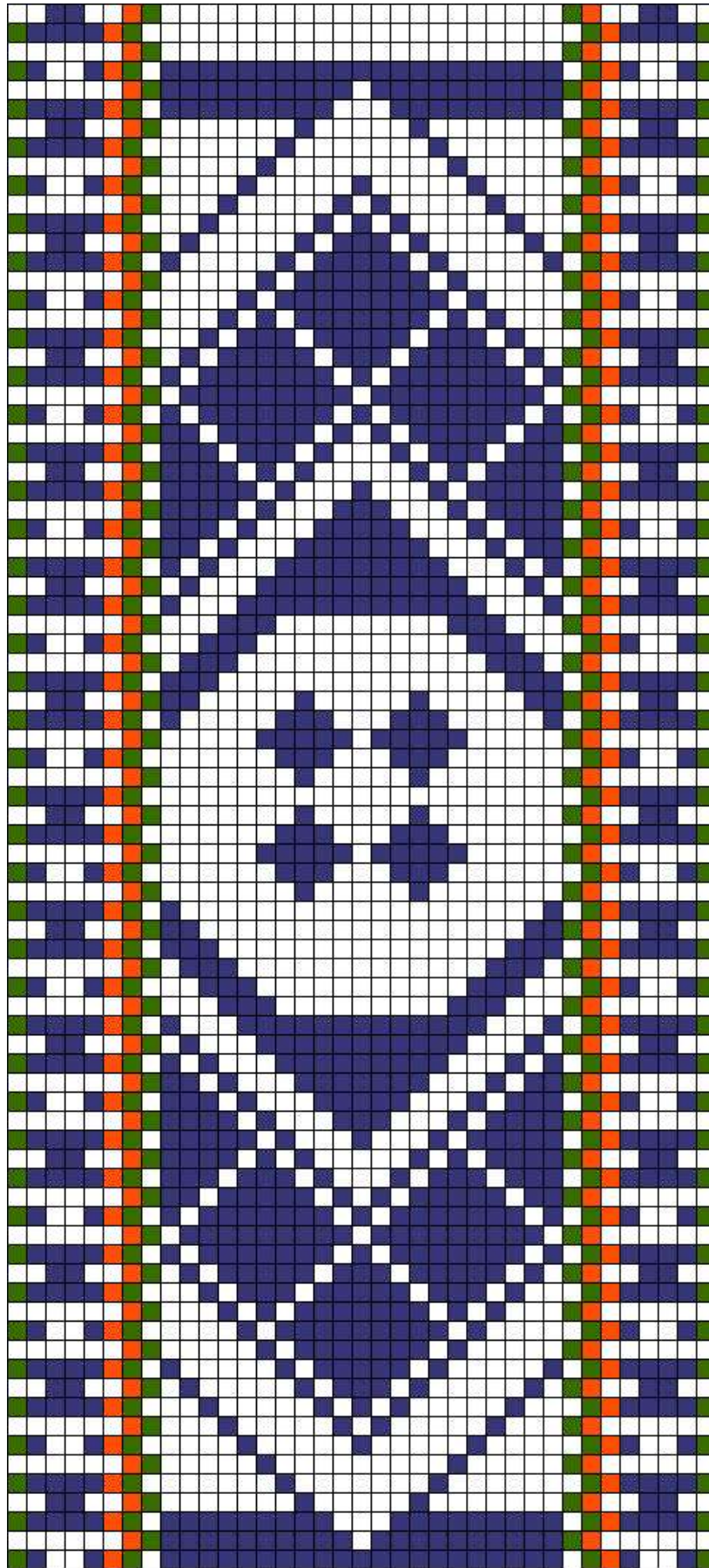

Anseküla-Jämaja SM 378 Et 3 b

19. Anseküla-Jämaja SM 378 Et 3 b

- **Materjal:** potisinine, roheline ja oranž villane lõng, taustalõim ja kude linane.
- **Mõõdud:** 4,5 x 92 cm (vöökatke).
- **Kirjeldus:** Vöö pärit muuseumi endistest kogudest.

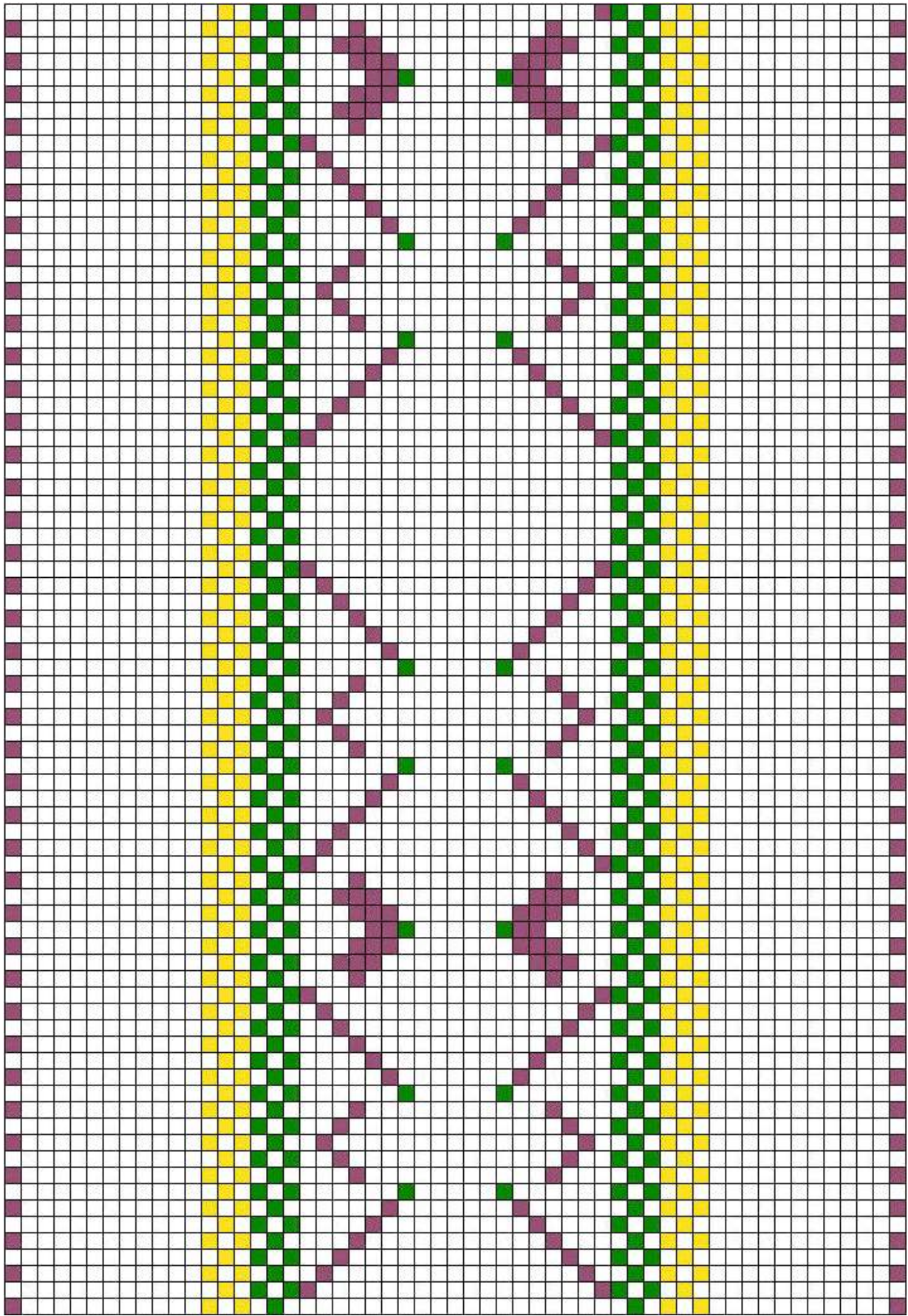

Anseküla-Jämaja SM 9817:4

20. Anseküla-Jämaja SM 9817:4

- **Materjal:** roosa, roheline ja kollane villane lõng, taustalõim ja kude valge puuvillane.
- **Möödud:** 5,3 x 89 cm (vöökatke).
- **Kirjeldus:** Vöö saadud Alma Claurenilt.

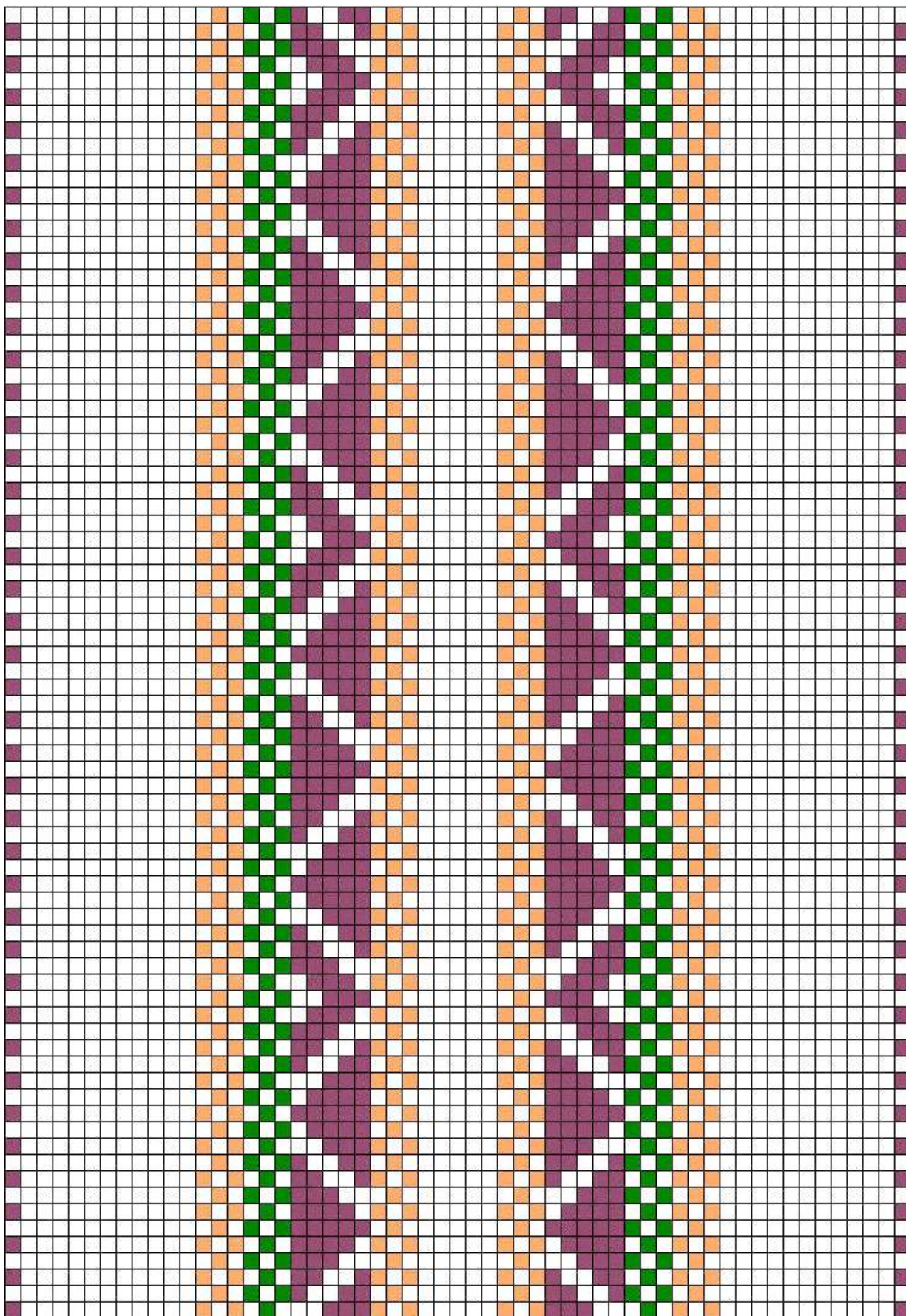

Anseküla-Jämaja SM 396 Et 6

21. Anseküla-Jämaja SM 396 Et 6

- **Materjal:** roosa, roheline ja beež villane lõng, taustalõim ja kude valge puuvillane.
- **Mõõdud:** 5,5 x 99 cm (vöökatke).
- **Kirjeldus:** Vöö pärit muuseumi endistest kogudest.

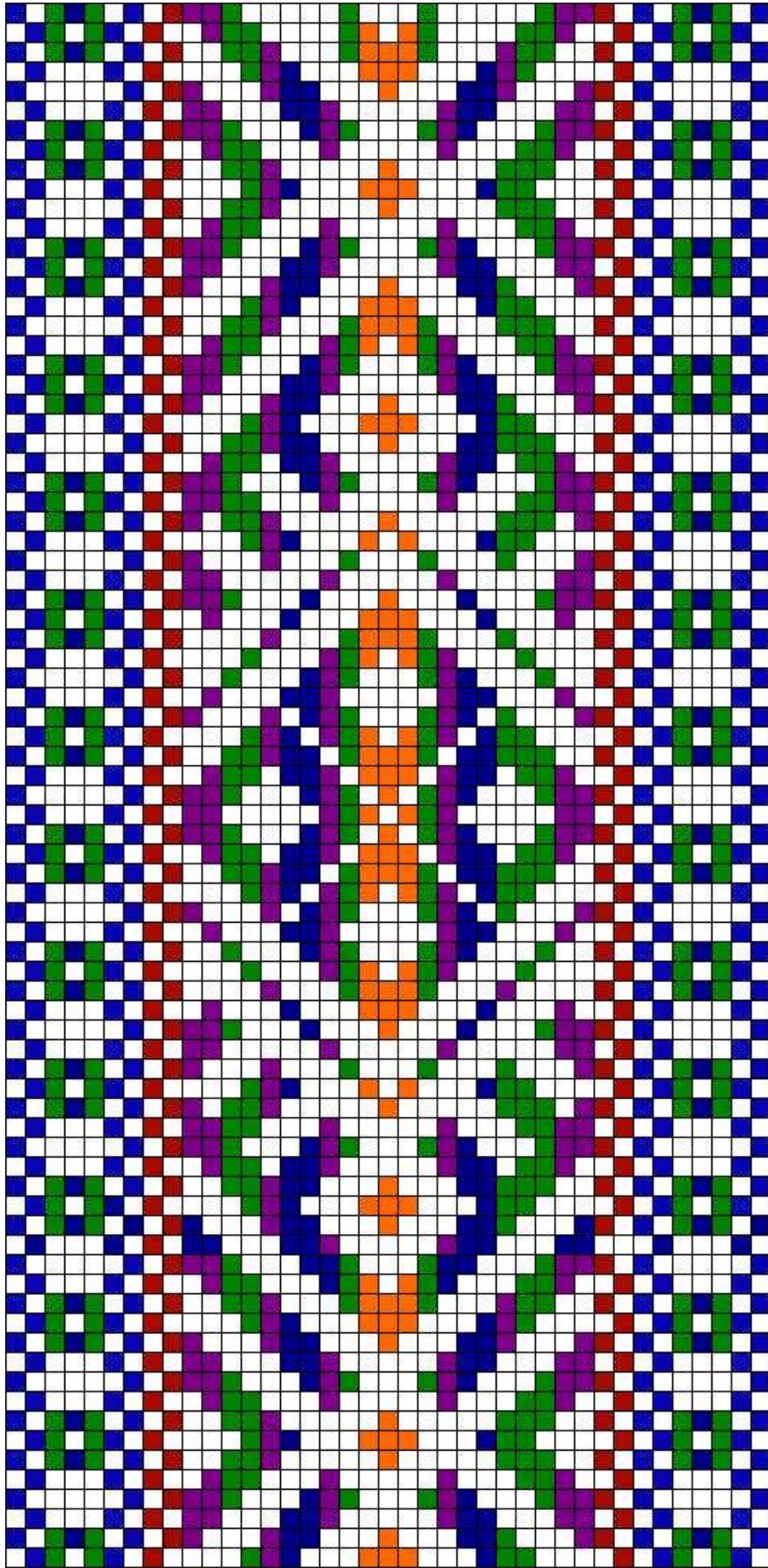

Mustjala

22. Mustjala

- **Materjal:** oranž, roheline, potisinine, lilla ja pruun villane lõng, taustalõim linane.

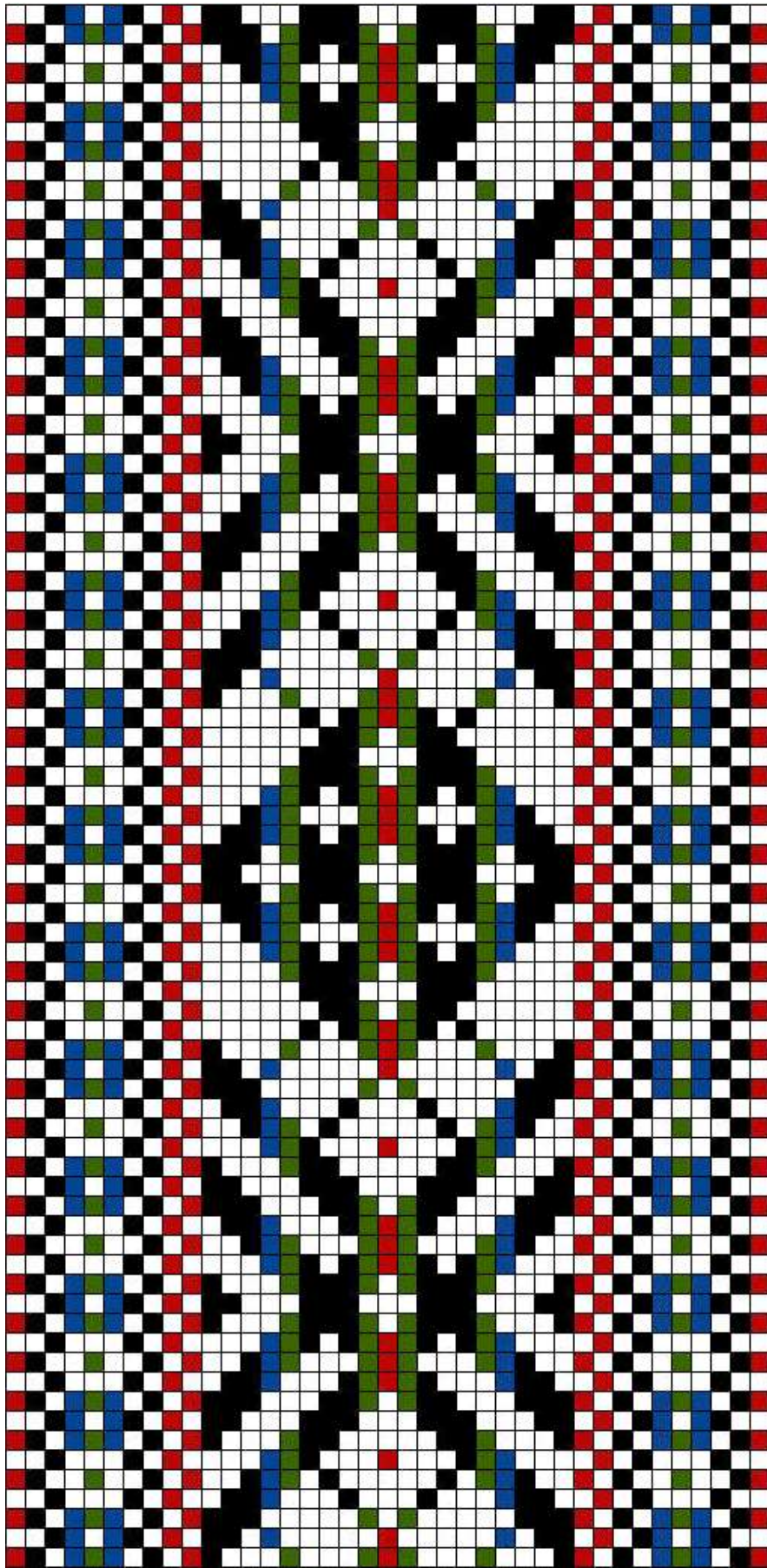

Mustjala ERM A 290:849

23. Mustjala ERM A 290:849

- **Materjal:** punane, roheline, must ja hallikassinine villane lõng, taustalõim ja kude valge linane.
- **Mõõdud:** 4,3 x 72 cm (vöökatke), narmad 5-s kokkuõmmeldud palmikus.
- **Kirjeldus:** Vöö on pärit vöötükkidest kokkuõmmeldud laudlinast, mis kuulus paruness Stackelbergile Maasikul.

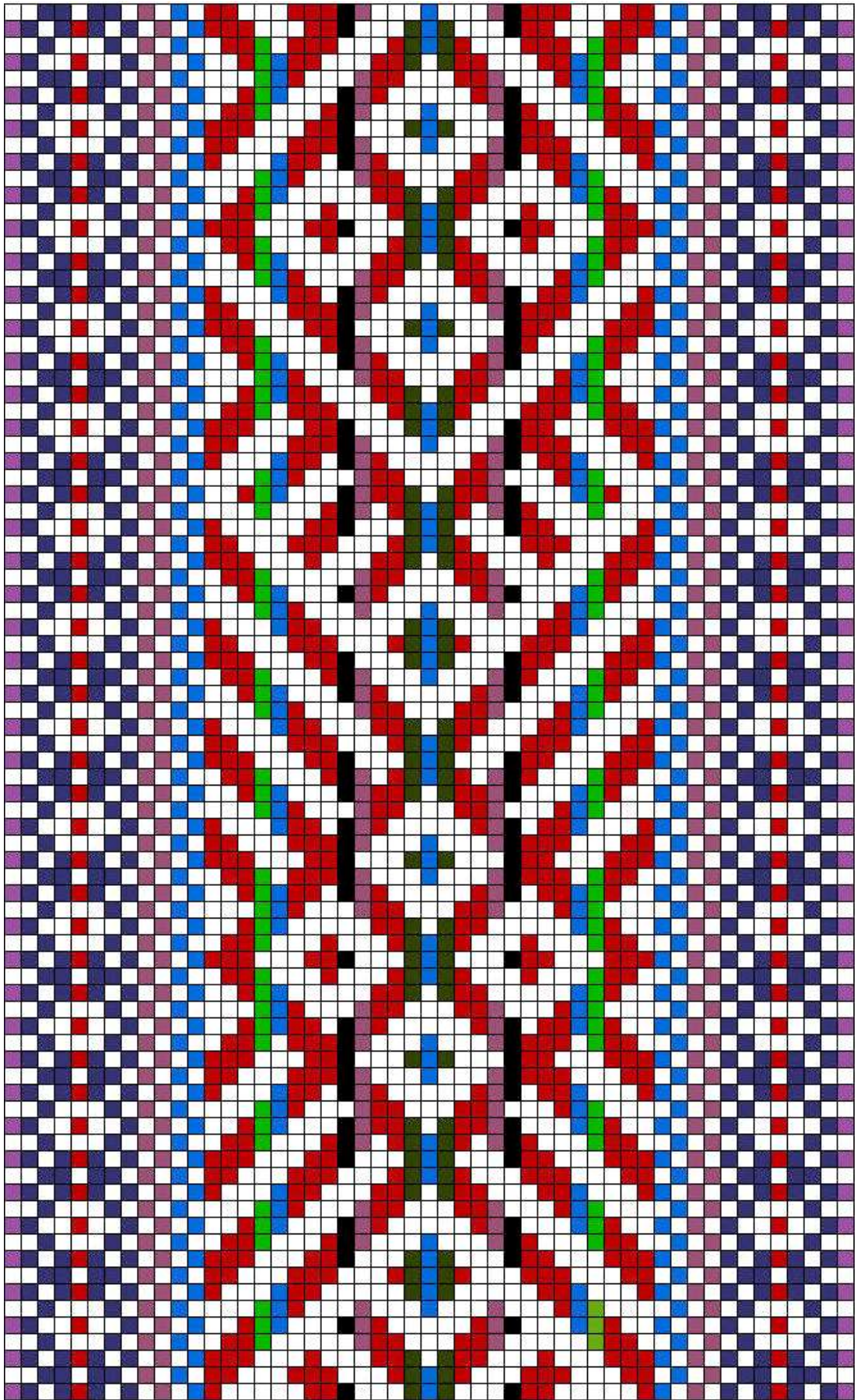

Mustjala ERM A 290:856

24. Mustjala ERM A 290:856

- **Materjal:** telliskivipunane, heleroheline, tumeroheline, must, lilla, roosakaspruun, helesinine ja tumesinine villane lõng, taustalõim ja kude valge linane.
- **Mõõdud:** 4,8 x 100 cm (vöökatke), narmad 6-s lahtises palmikus.
- **Kirjeldus:** Mustjala khk, Võhma k.

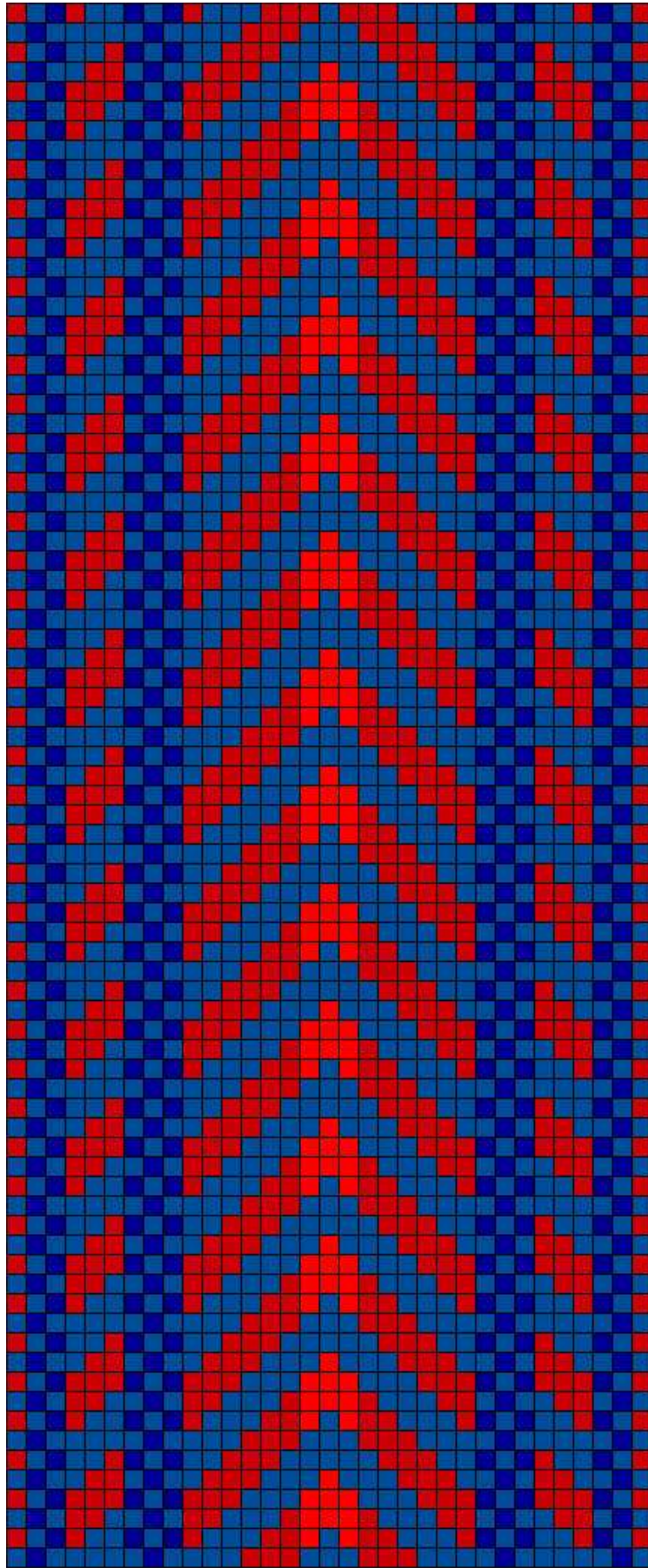

Mustjala ERM A 509:1440

25. Mustjala ERM A 509:1440

- **Materjal:** telliskivipunane, punane ja tumesinine villane lõng, taustalõim ja kude sinine linane.
- **Mõõdud:** 4,7 x 77 cm (vöökatke).
- **Kirjeldus:** Mustjala khk, Võhma k. Saadud 1920.a. Vöö kodus taluperenaine Reet Suits.

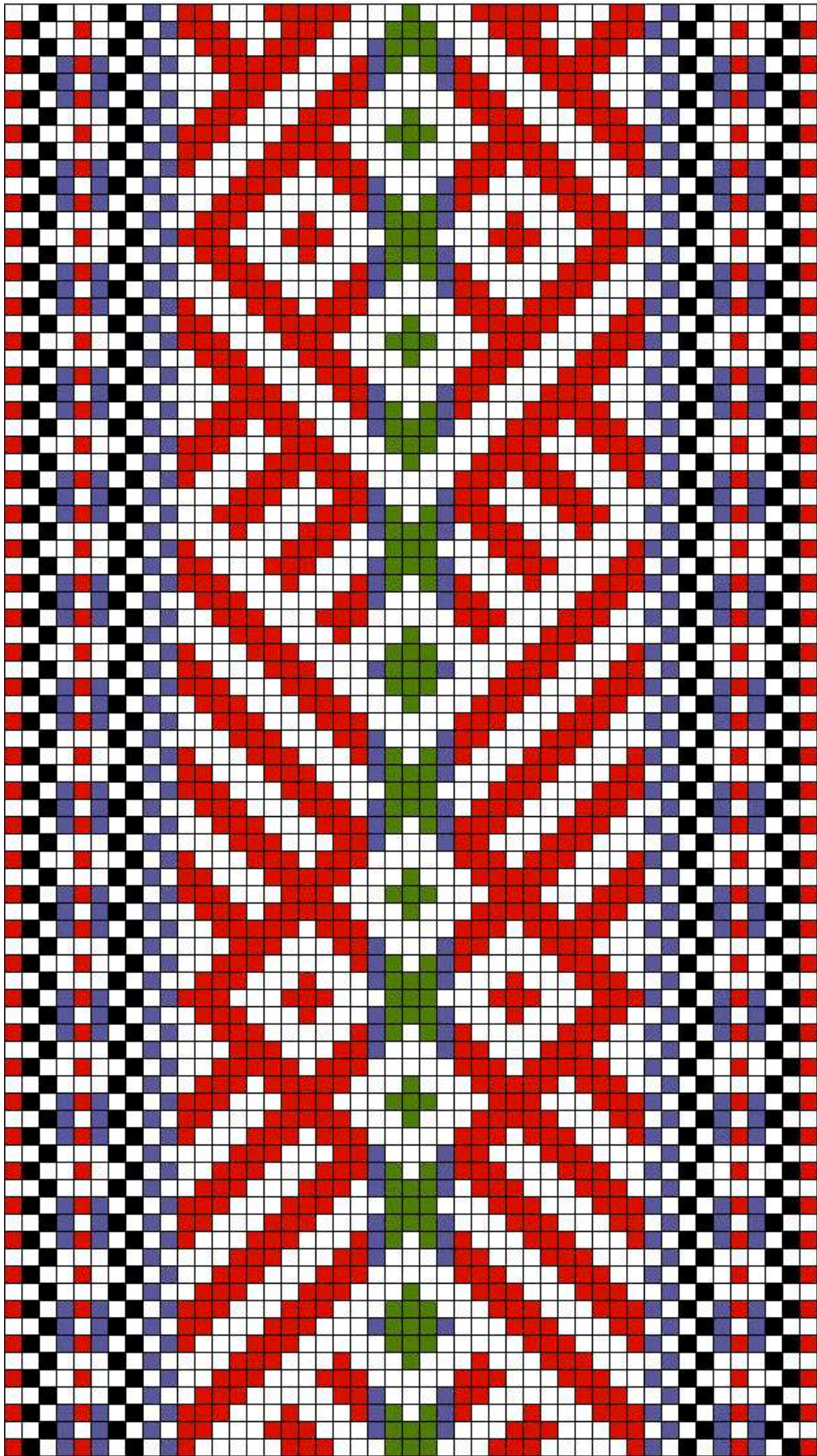

Mustjala ERM A 290:855

26. Mustjala ERM A 290:855

- **Materjal:** punane, roheline, must ja sinine villane lõng, taustalõim ja kude linane.
- **Mõõdud:** 4,8 x 100 cm (vöökatke), narmad 7-s palmikus.
- **Kirjeldus:** Mustjala khk, Võhma k.

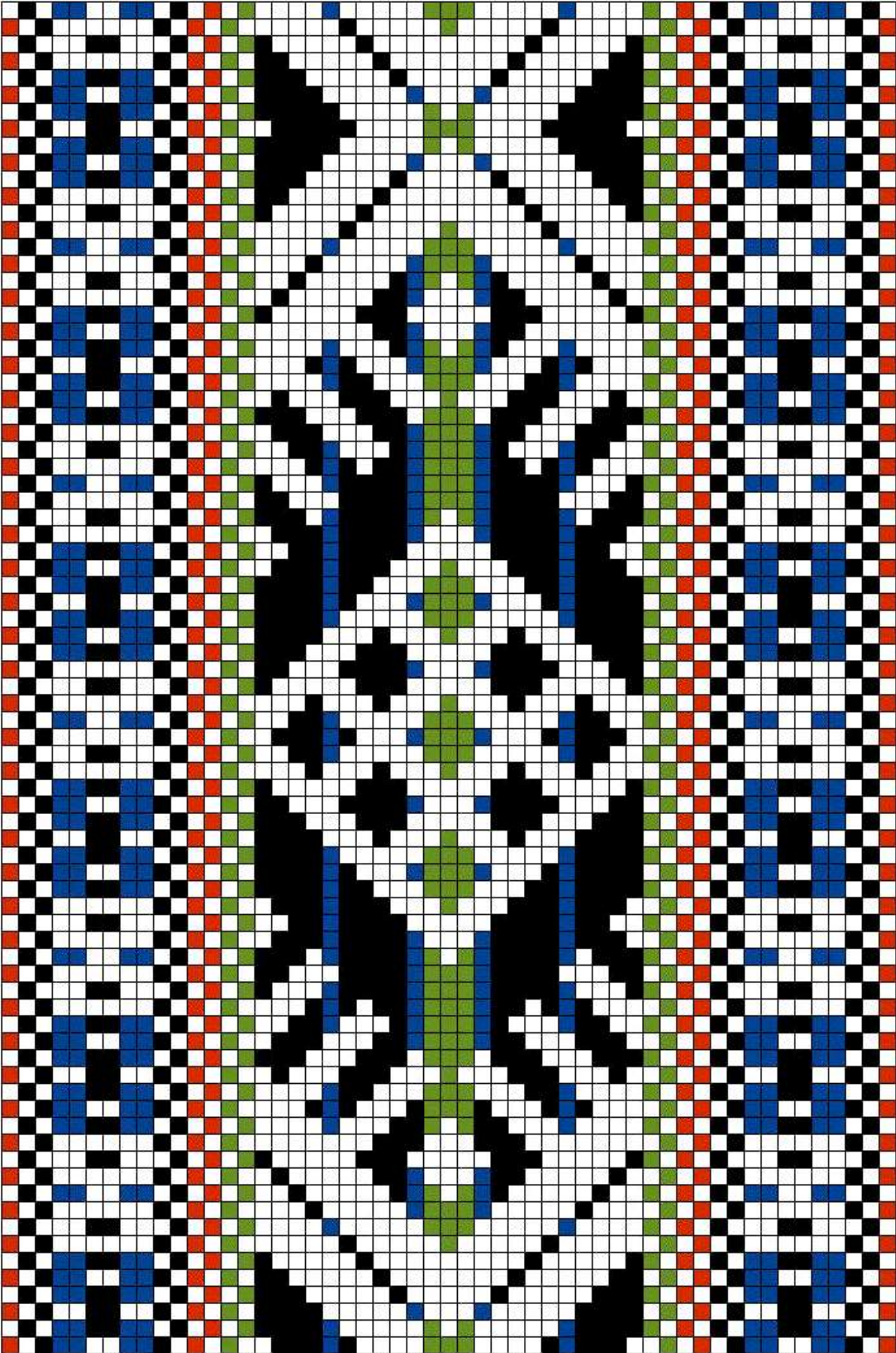

Mustjala ERM 12306

27. Mustjala ERM 12306

- **Materjal:** punane, roheline, must ja sinine villane lõng, taustalõim ja kude linane.
- **Mõõdud:** 5,5 x 250 cm, narmad 5-s kinniõmmeldud palmikus.
- **Kirjeldus:** Vöö saadud M.Reinult Mustjala khk, Ohtja k 1913.a. Vöö vanus siis 45.a.

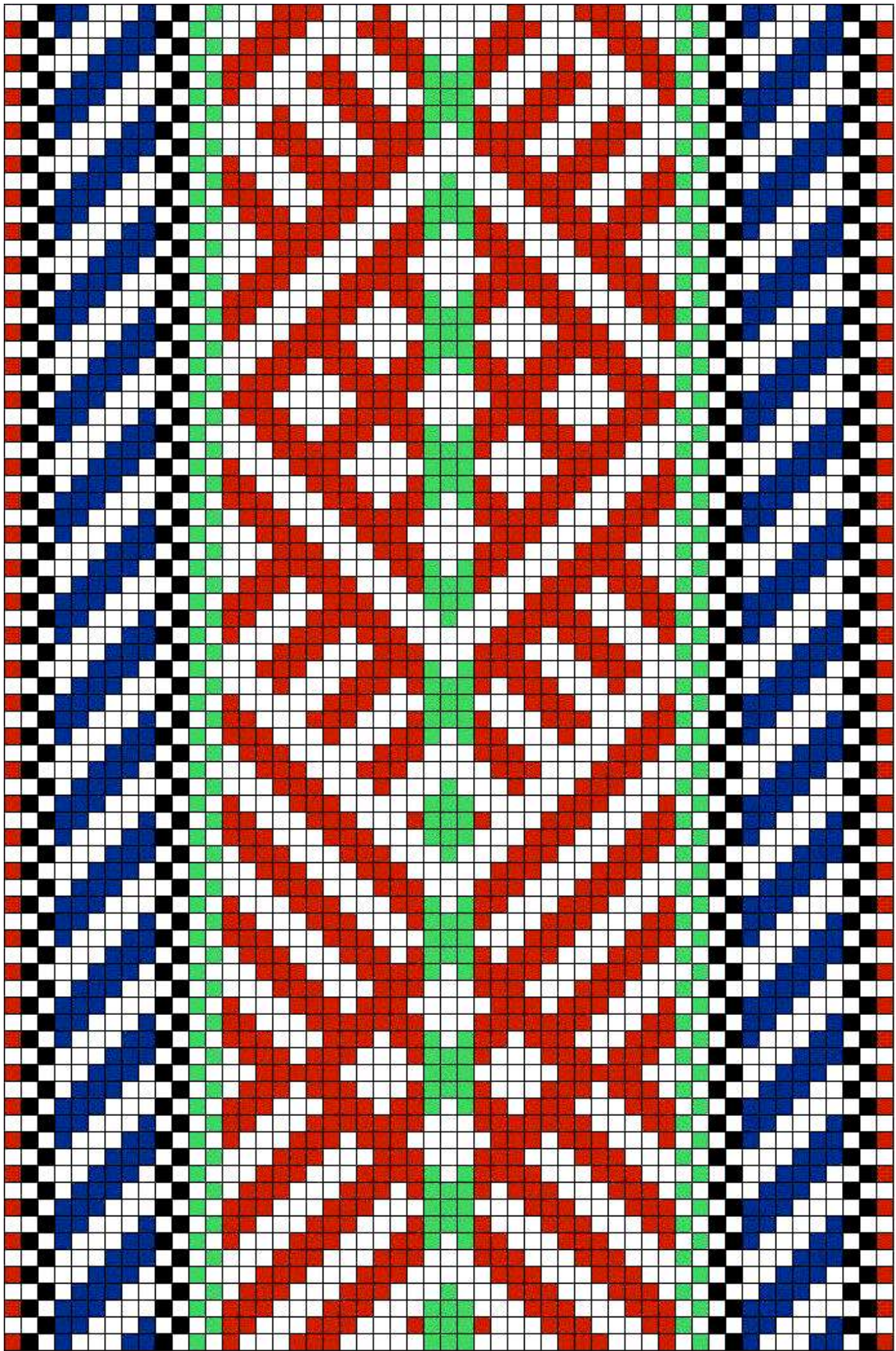

Mustjala ERM A 290:852

28. Mustjala ERM A 290:852

- **Materjal:** punane, heleroheline, must ja sinine villane lõng, taustalõim ja kude linane.
- **Mõõdud:** 6,3 x 126 cm, narmad 6-s palmikus.
- **Kirjeldus:** Mustjala khk, Võhma k.

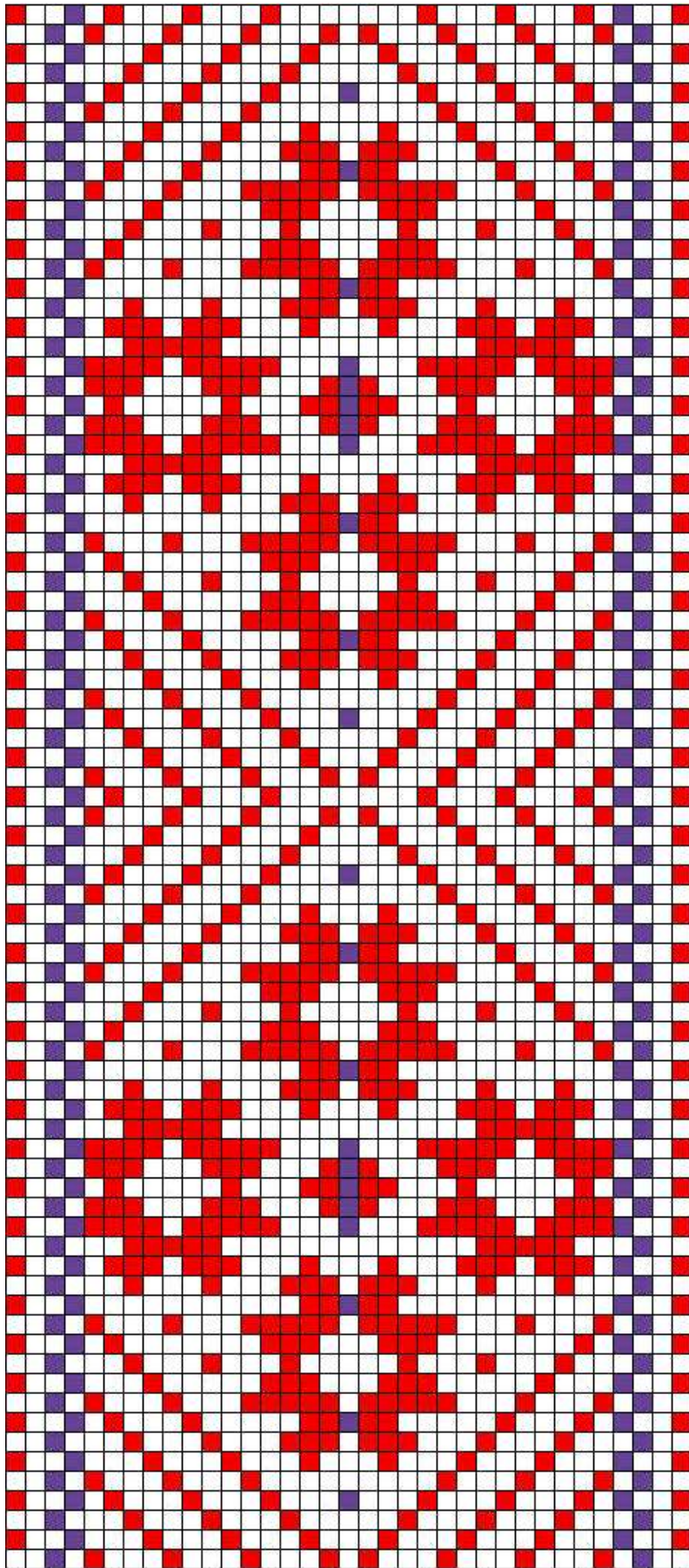

Kihelkonna ERM 6080

29. Kihelkonna ERM 6080

- **Materjal:** punane ja lilla villane lõng, taustalõim ja kude linane.

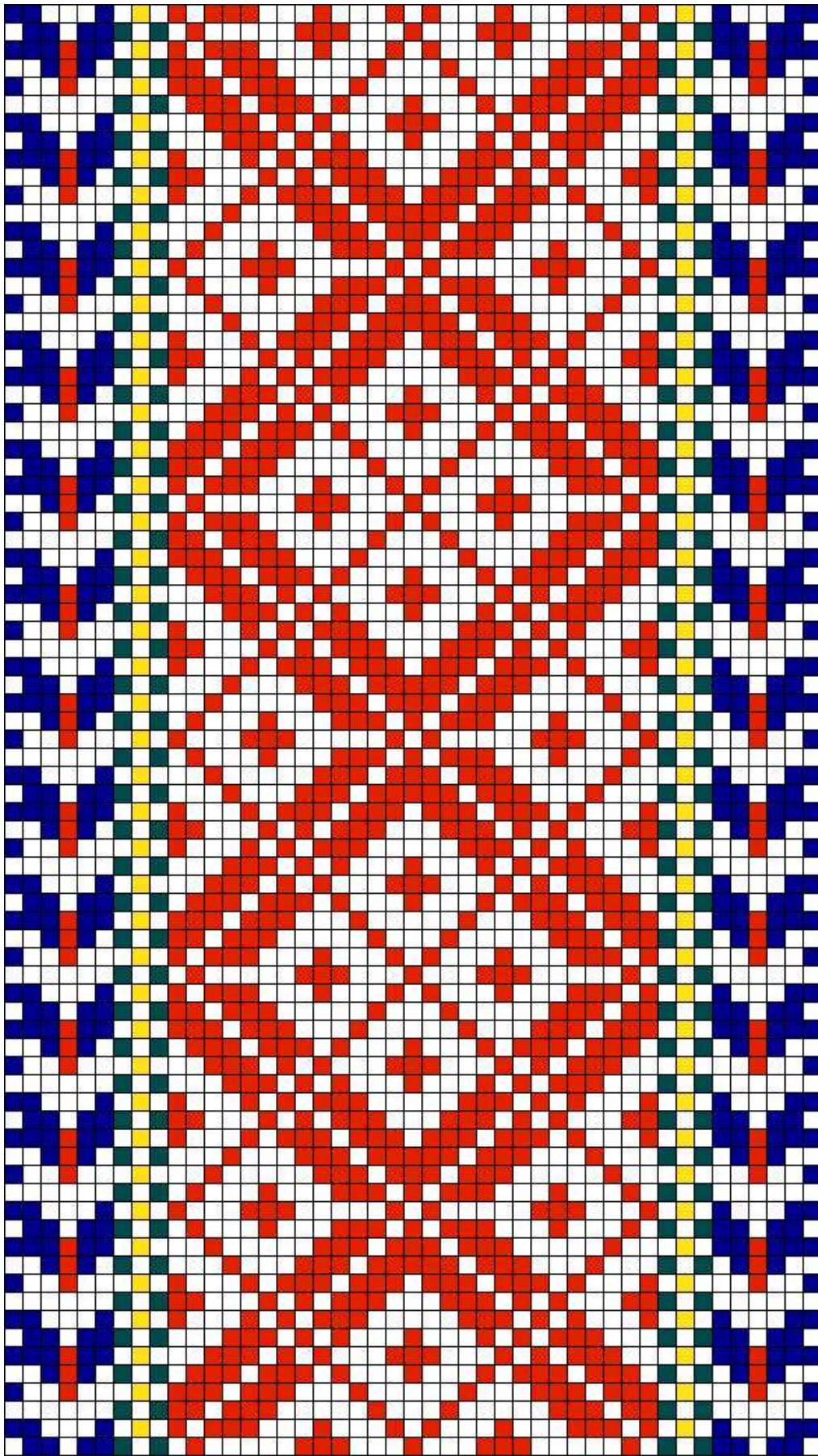

Kihelkonna ERM A 509:1684 a

30. Kihelkonna ERM A 509:1684 a

- **Materjal:** punane, tume sinakasroheline, potisiinine ja kollane villane lõng, taustalõim ja kude linane.
- **Mõõdud:** 7,8 x 26,5 cm (vöökatke).
- **Kirjeldus:** Saadud 1920.a. Maie Elk`ilt Kihelkonna khk, Kisvi t.
5 vöökatkendit, millest 3 (skeem b) on samade värvide ja kirjaga ning 2 (skeem a) eelmistest erineva, kuid omavahel samade värvide ja kirjadega. Vöökatkendid on asetatud paralleelselt ning üksteisega servadest kokkuõmmeldud helesinise linase niidiga. Vööotsad kõigil lõigatud.

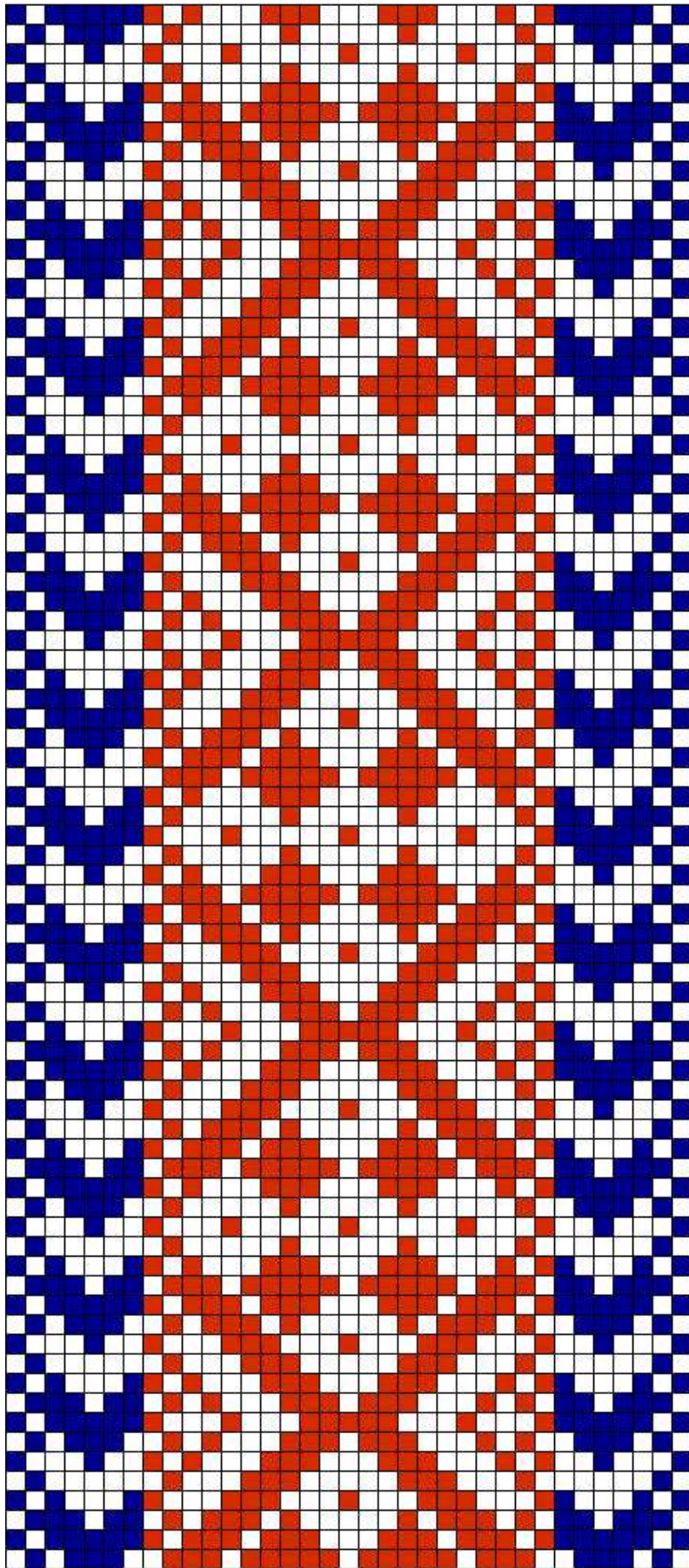

Kihelkonna ERM A 509:1684 b

31. Kihelkonna ERM A 509:1684 b

- **Materjal:** punane ja potisiinine villane lõng, taustalõim ja kude linane.
- **Mõõdud:** 5,8 x 26,5 cm (vöökatke).
- **Kirjeldus:** Saadud 1920.a. Maie Elk`ilt Kihelkonna khk, Kisvi t.
5 vöökatkendit, millest 3 (skeem b) on samade värvide ja kirjaga ning 2 (skeem a) eelmistest erineva, kuid omavahel samade värvide ja kirjadega. Vöökatkendid on asetatud paralleelselt ning üksteisega servadest kokkuõmmeldud helesinise linase niidiga. Vööotsad kõigil lõigatud.

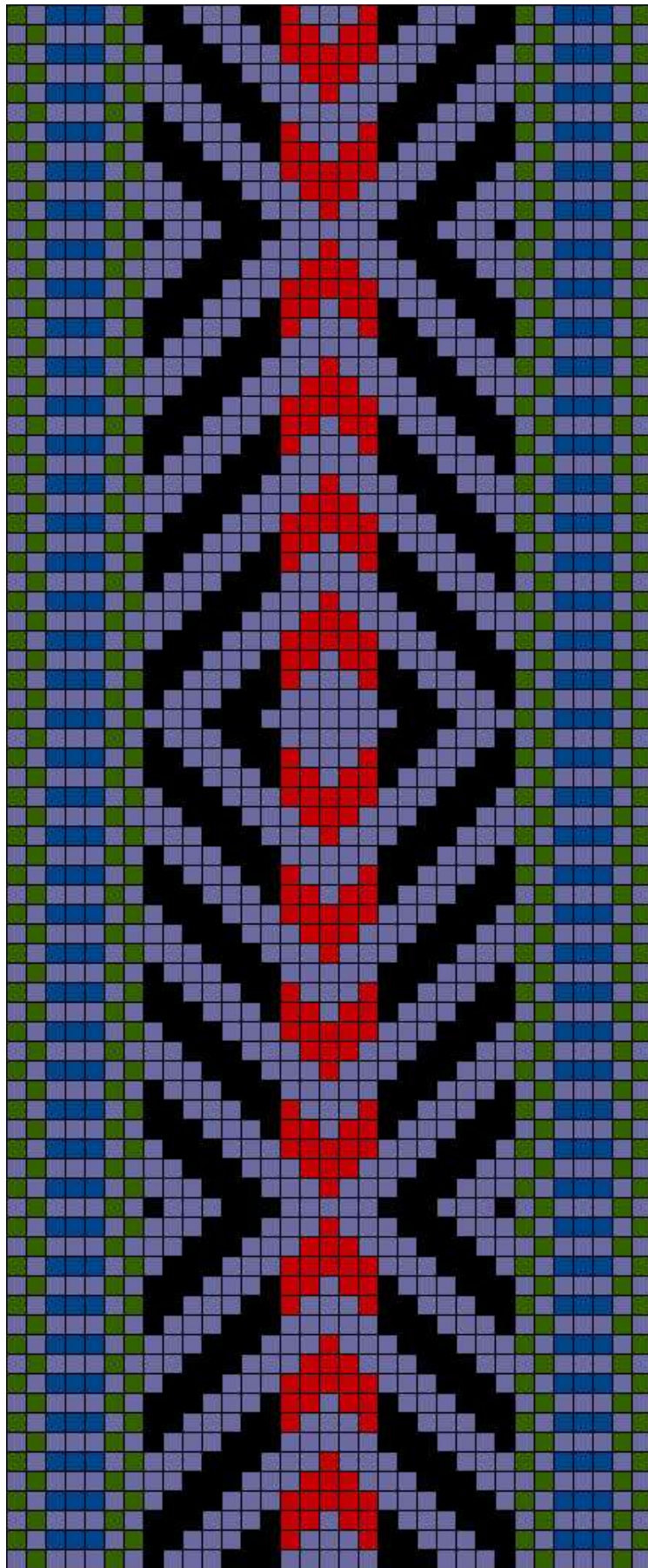

Kihelkonna ERM A 290:980

32. Kihelkonna ERM A 290:980

- **Materjal:** punane, must, roheline ja potisiinine villane lõng, taustalõim ja kude sinine linane.
- **Möödud:** laius 4,8 cm.

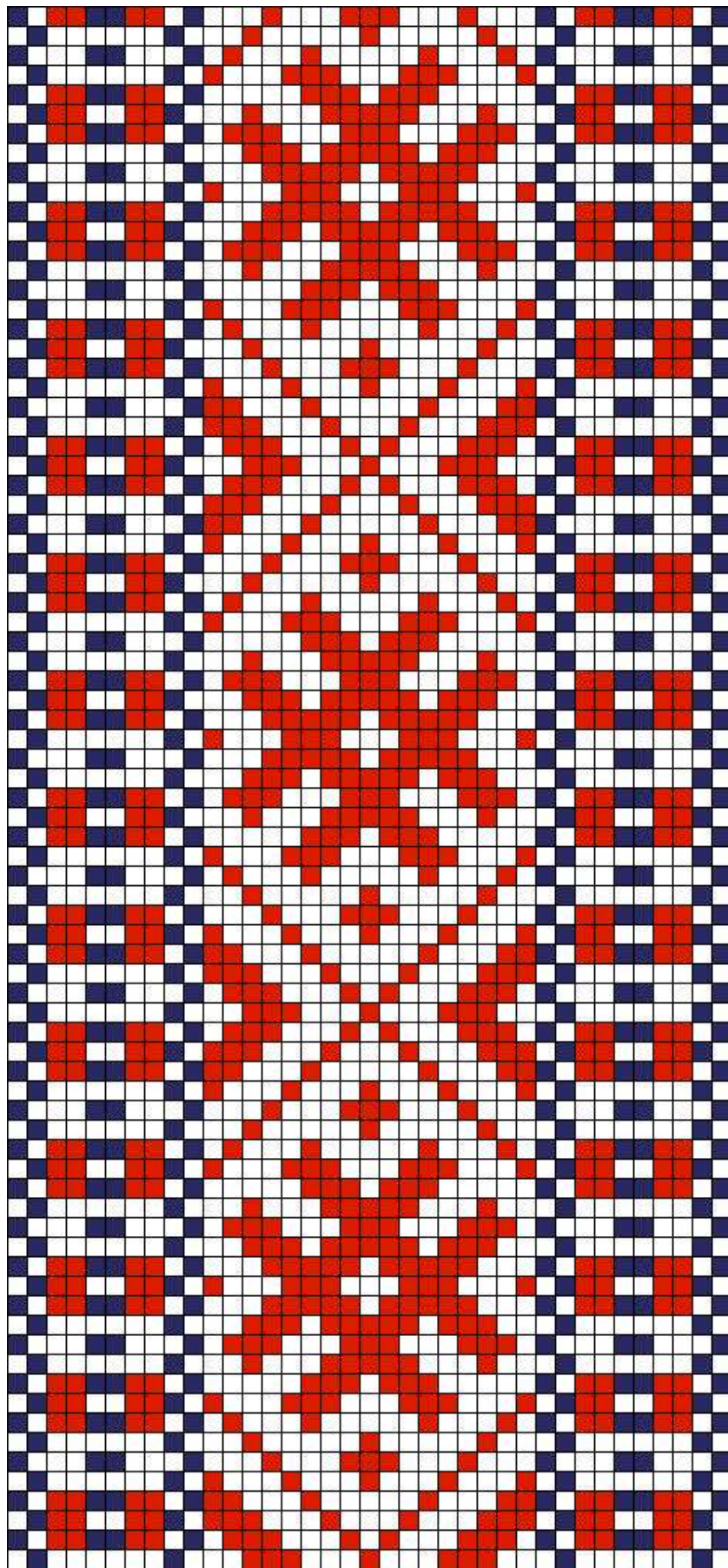

Kihelkonna ERM A 509:1426

33. Kihelkonna ERM A 509:1426

- **Materjal:** punane ja potisinine villane lõng, taustalõim ja kude linane.
- **Möödud:** laius 4,1 cm.

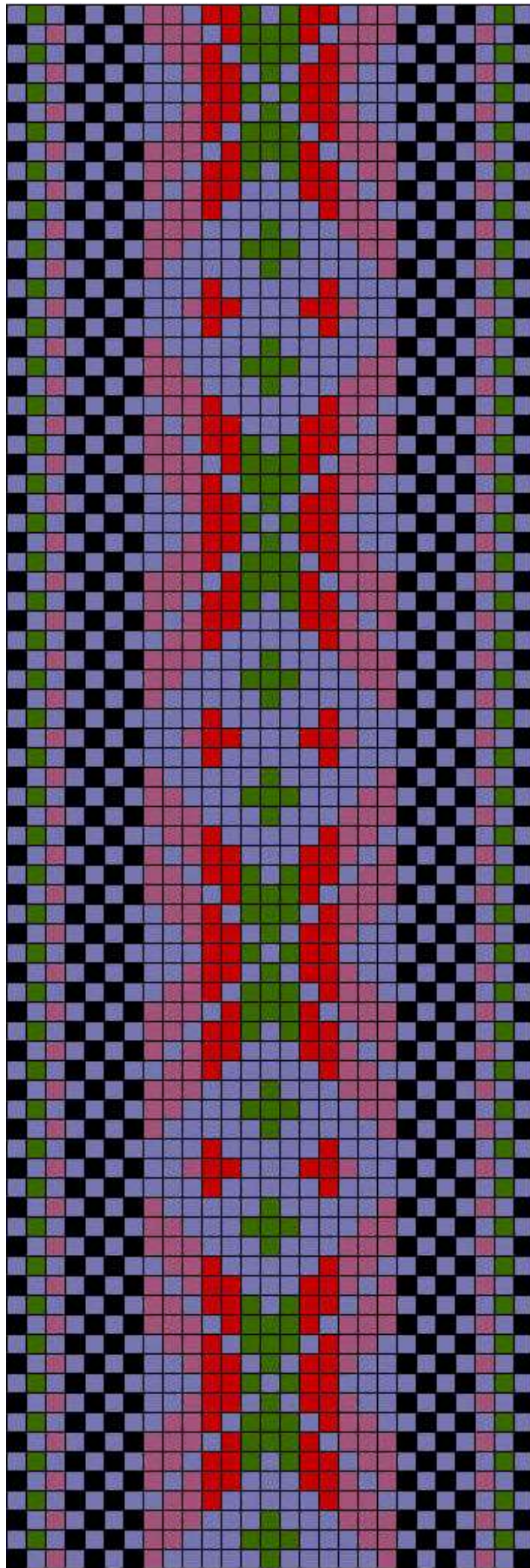

Kihelkonna ERM A 509:1038

34. Kihelkonna ERM A 509:1038

- **Materjal:** roosakaslilla, punane, tumeroheline ja must villane lõng, taustalõim ja kude sinakashall villane.
- **Möödud:** 3,3 x 221 cm, narmad palmitsetud 3-ks palmikuks – 11 cm, palmikud omavahel ühendatud.

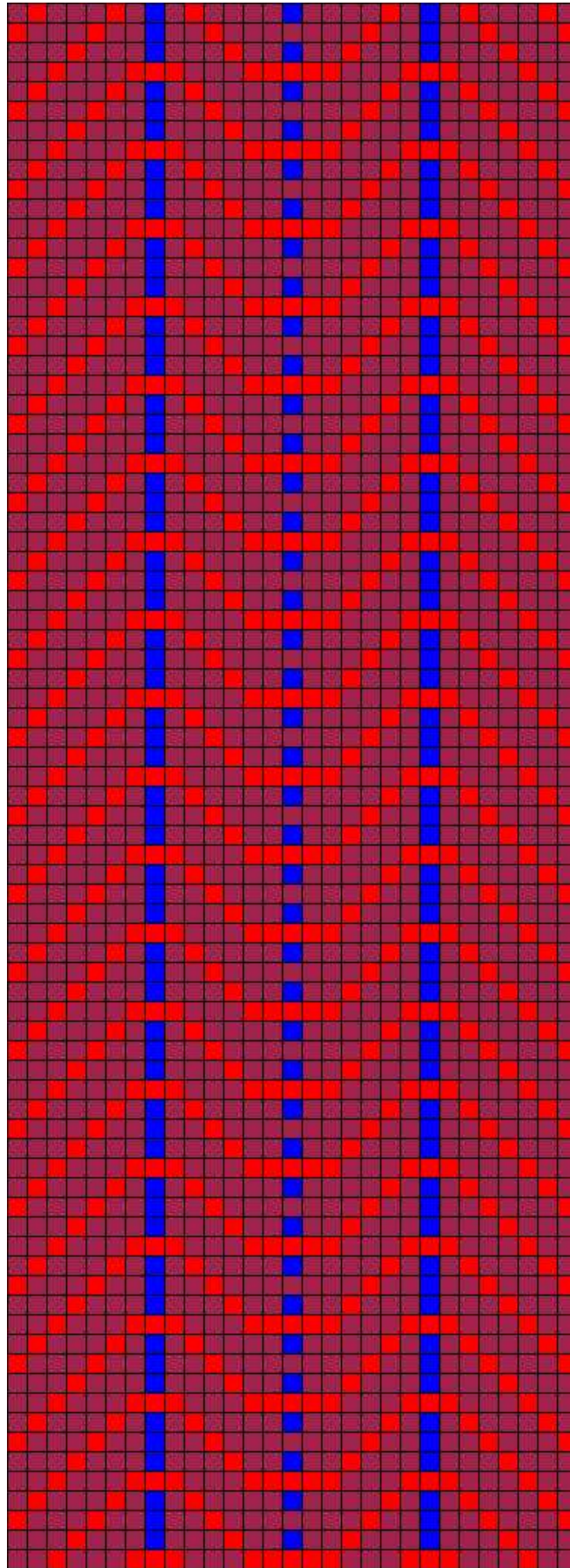

Kärle ERM A 652:61

35. Kärla ERM A 652:61

- **Materjal:** helepunane ja sinine villane lõng, taustalõim ja kude tume lillakaspunane villane.
- **Möödud:** 5 x 185 cm, 11 cm narmad lahtiselt.
- **Kirjeldus:** Vöö kudus 1915.a.Miina Mändmets Kärla khk, Pai k.

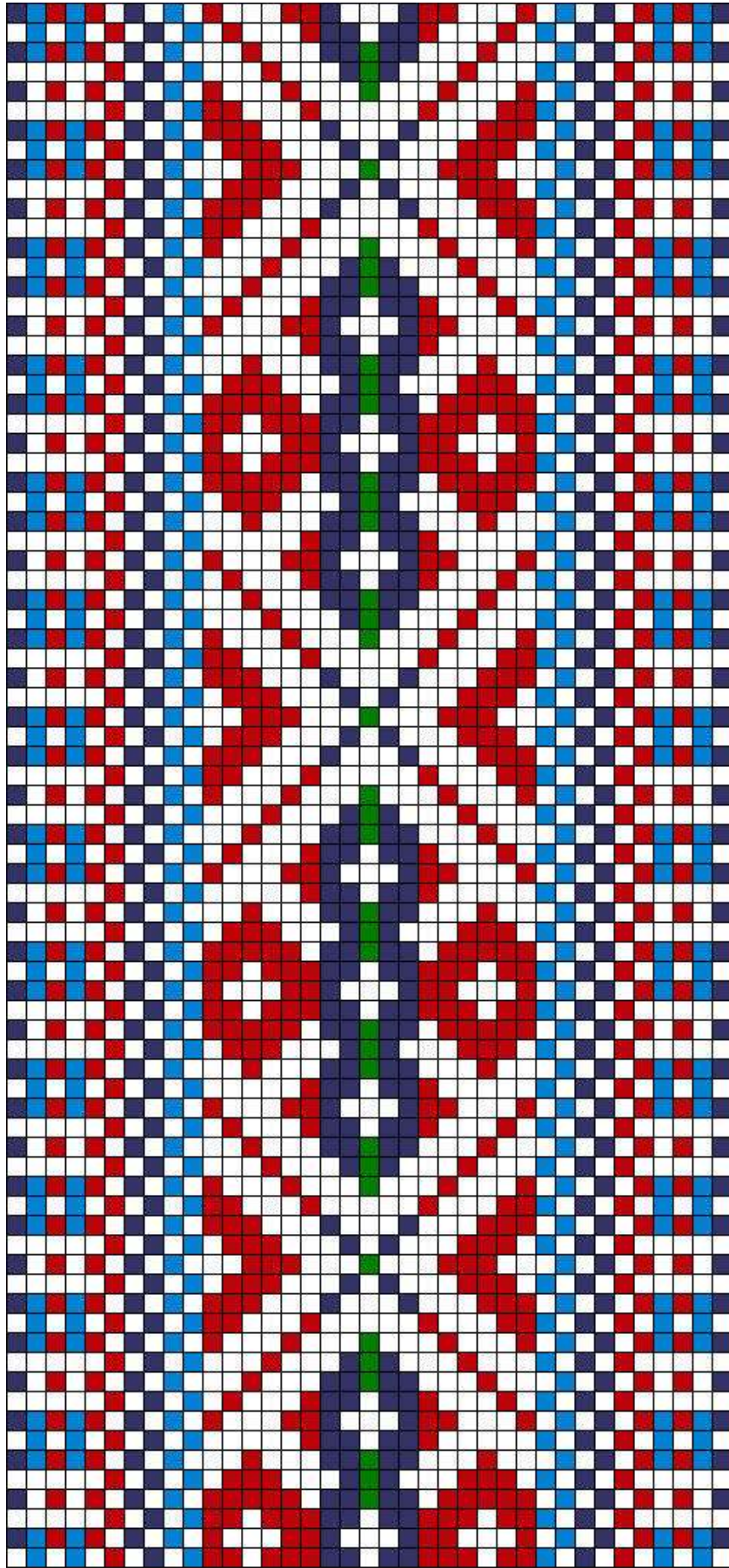

Kärle ERM A 509:1044

36. Kärļa ERM A 509:1044

- **Materjal:** roostepunane, helesinine, roheline ja tumesinine villane lõng, taustalõim ja kude linane.
- **Mõõdud:** 4,3 x 220 cm.
- **Kirjeldus:** Vöö saadud Viiu Sõmeralt 1920.a. Kärļa khk, Sõmera k, Sõmera t. Vöö vanus siis 65 a.

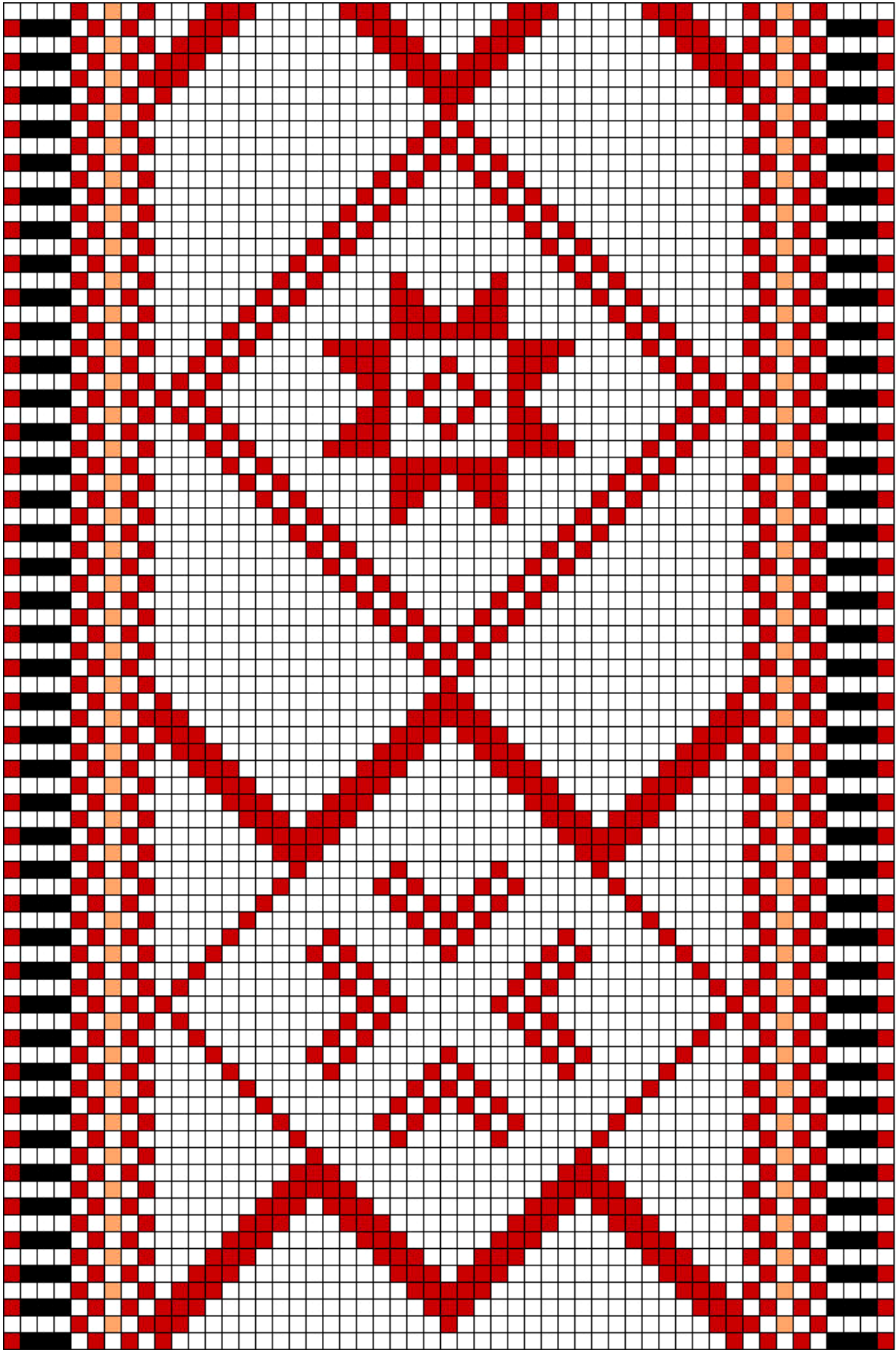

Kärle ERM A 443:14

37. Kärļa ERM A 443:14

- **Materjal:** roostepunane, roosakasbeež ja must villane lõng, taustalõim ja kude puuvillane.
- **Mõõdud:** 5,5 x 232 cm, narmad 3-s palmikus.
- **Kirjeldus:** Pulmavöö saadud Aleksander Pupart'ilt 1935.a. Kärļa khk, Kandla k.