

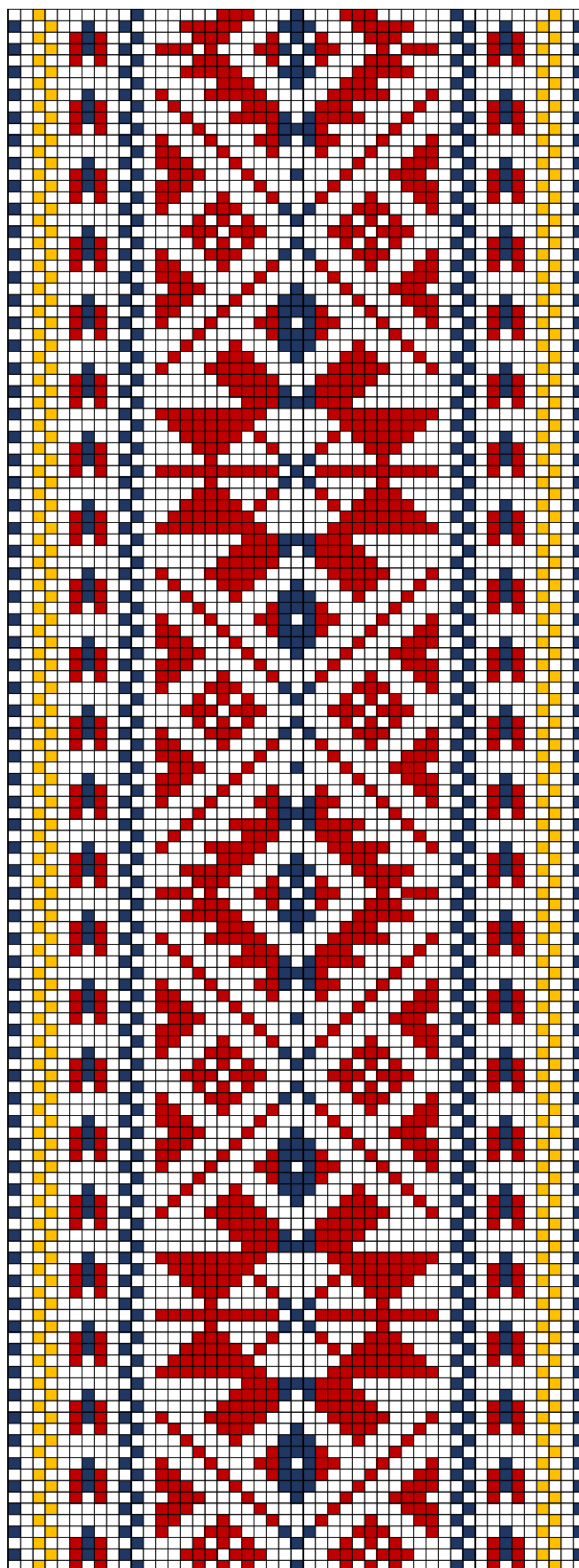

# KIHNU KIRIVÖÖD nn KAHE-OTSAGA VÖÖD II

Vöökirju kogus, mustriskeemid ja rakendused teostas:

Tiia Artla.



**KIHNU ERM A 621:24 a**

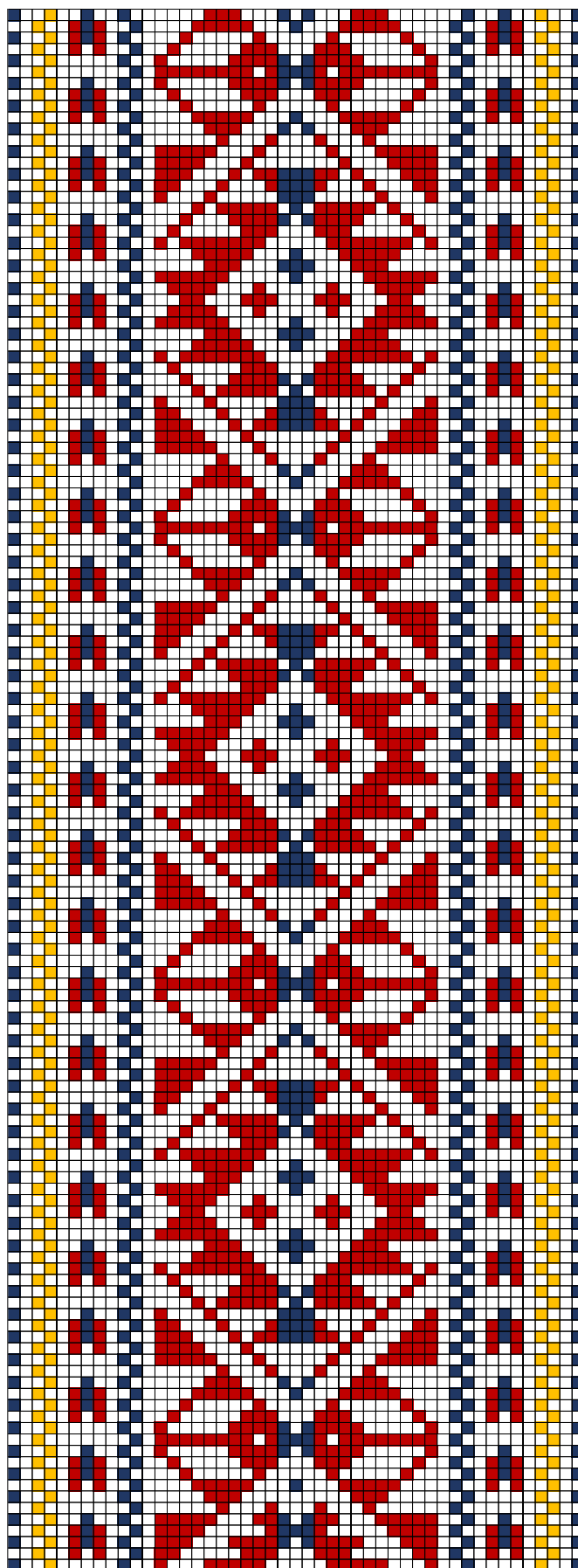

KIHNU ERM A 621:24 b (järg)

### 81. KIHNU ERM A 621:24 ab

- **Materjal:** Madarapunane, lehekollane ja potisinine villane lõng, taustalõim ja kude linane.
- **Mõõdud:** 3,5 x 230 cm. 12 cm narmad jagatud 5-ks grupiks (äärtel ja keskel keerutatud nõörina ning vahepealsed põimitud labaselt).
- **Kirjeldus:** Vöö kuulus kinkija vanaemale, kes elas Kihnus. Üleandja: Olga Tapp.
- **Rakendus:**

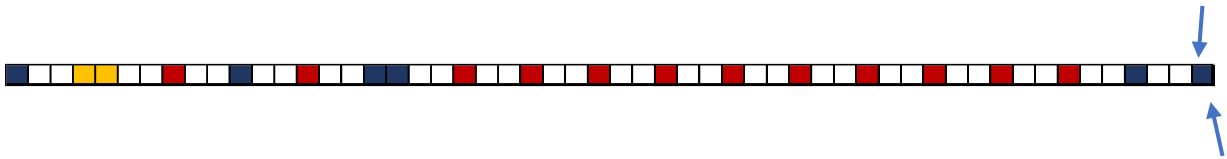

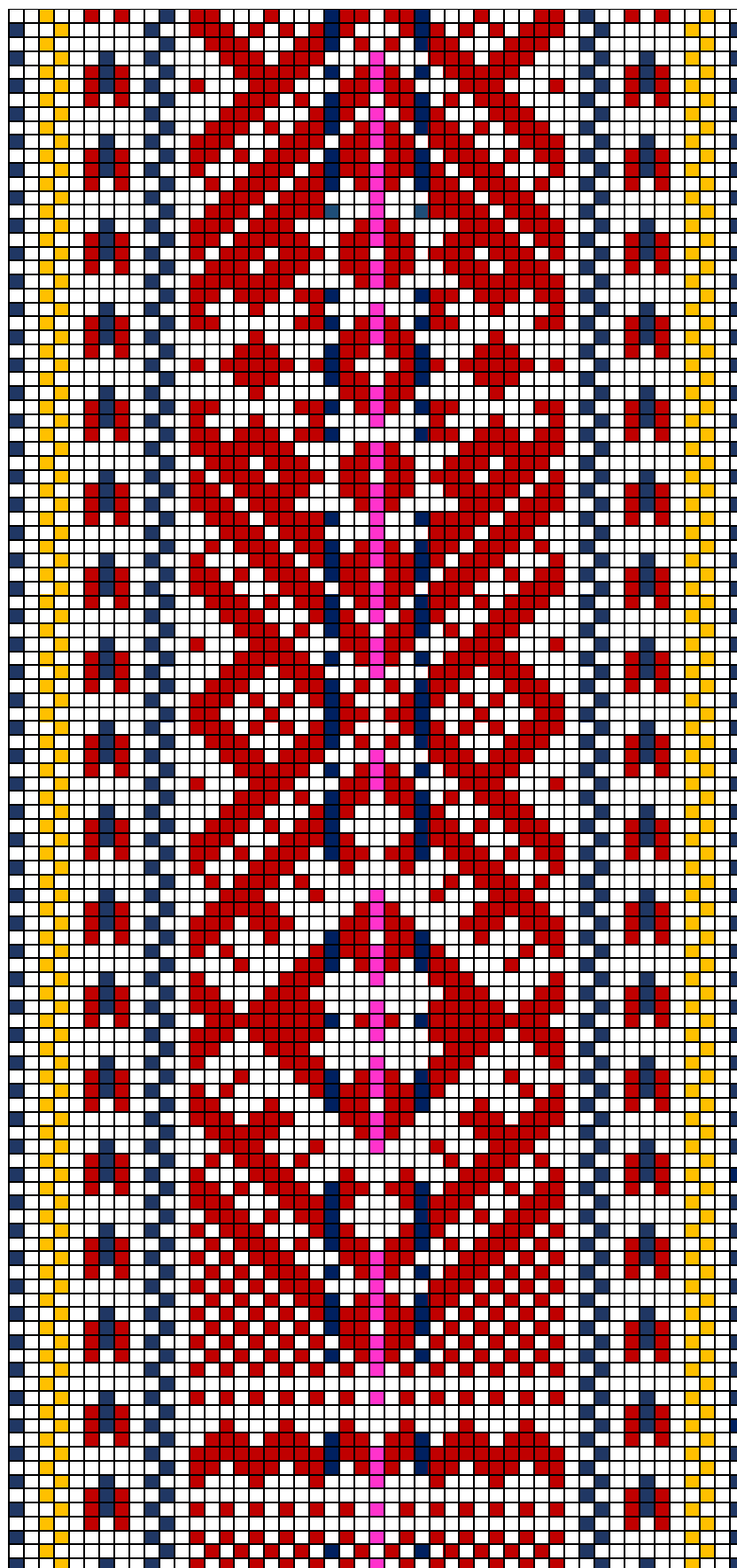

KIHNU ERM HM E 61 a

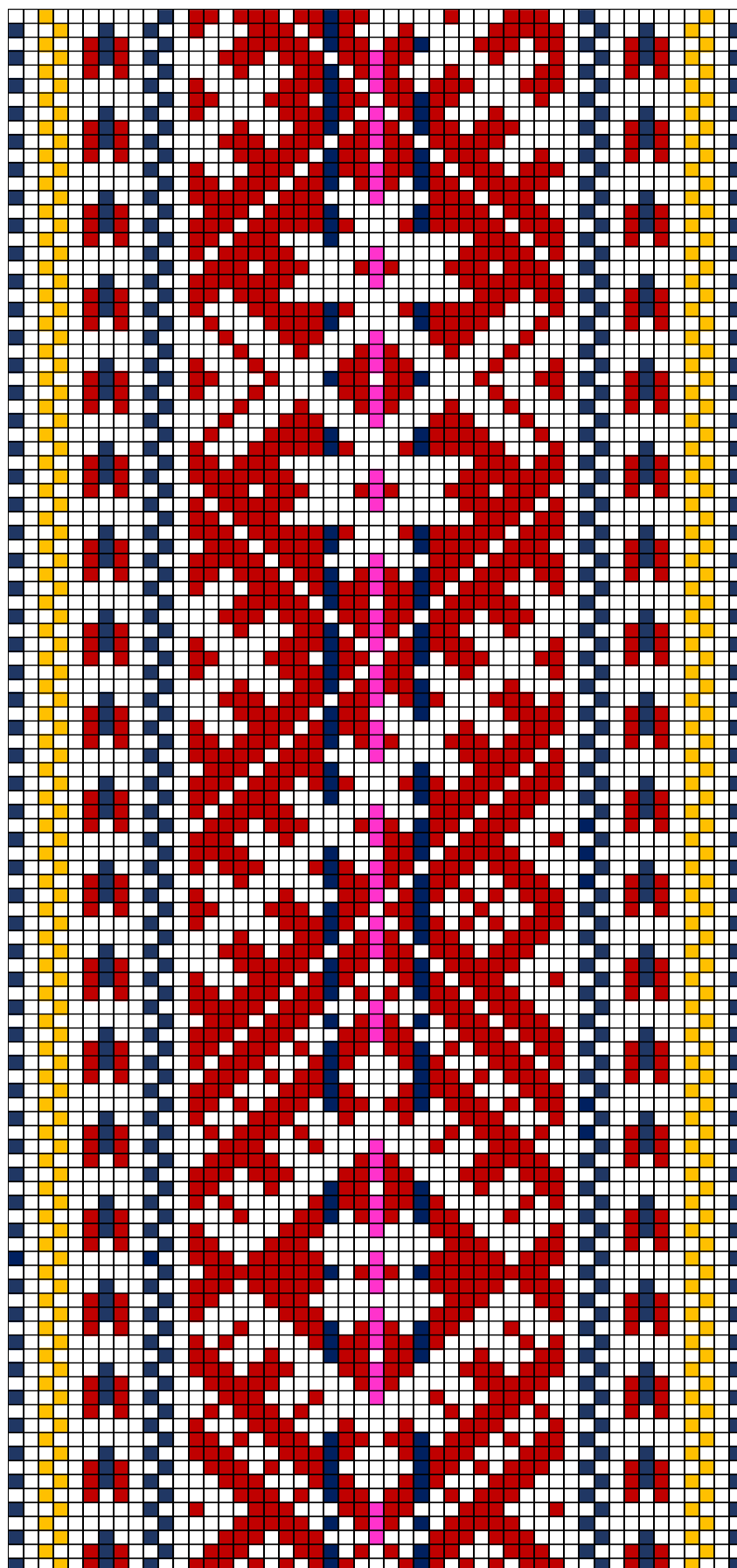

**KIHNU ERM HM E 61 b**

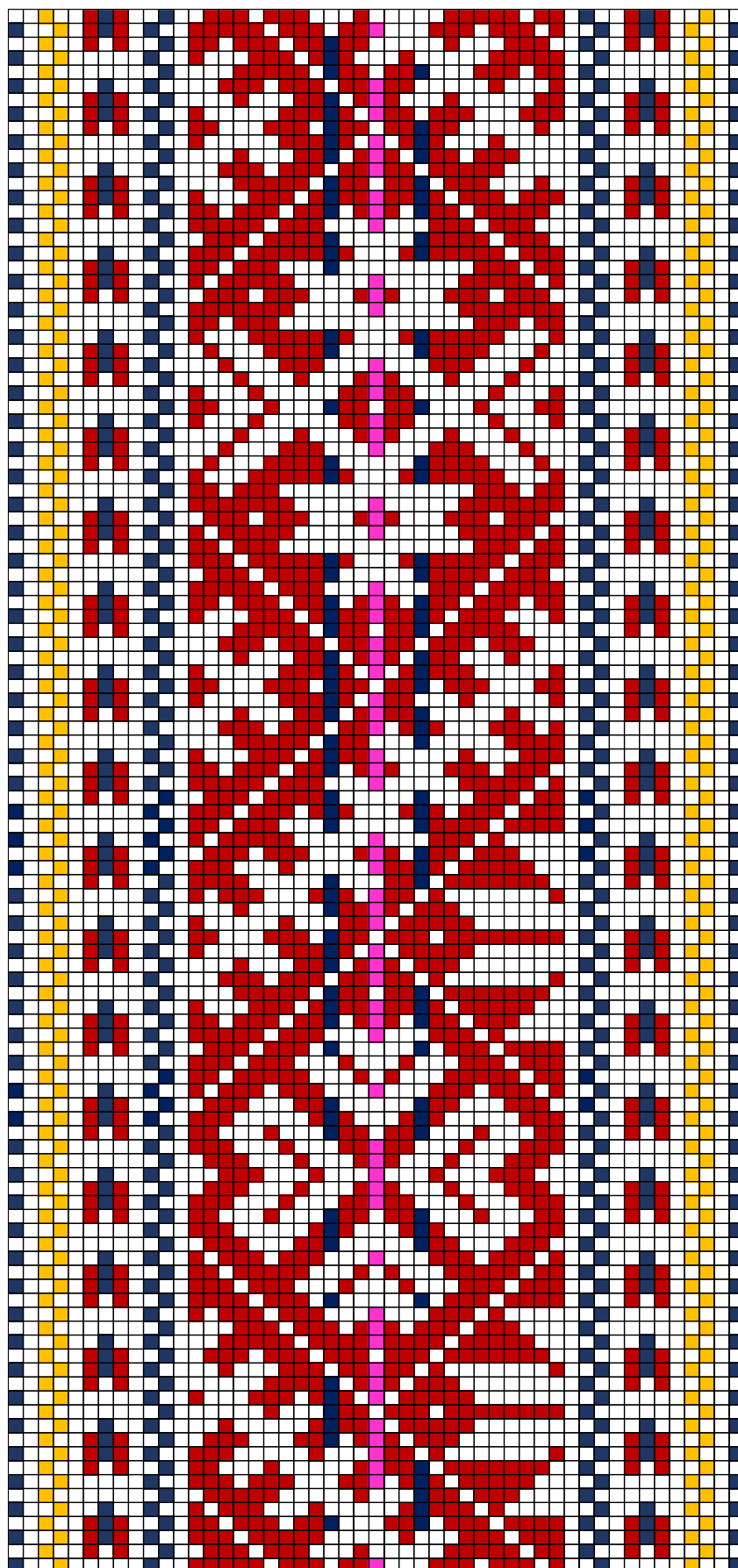

**KIHNU ERM HM E 61 c**





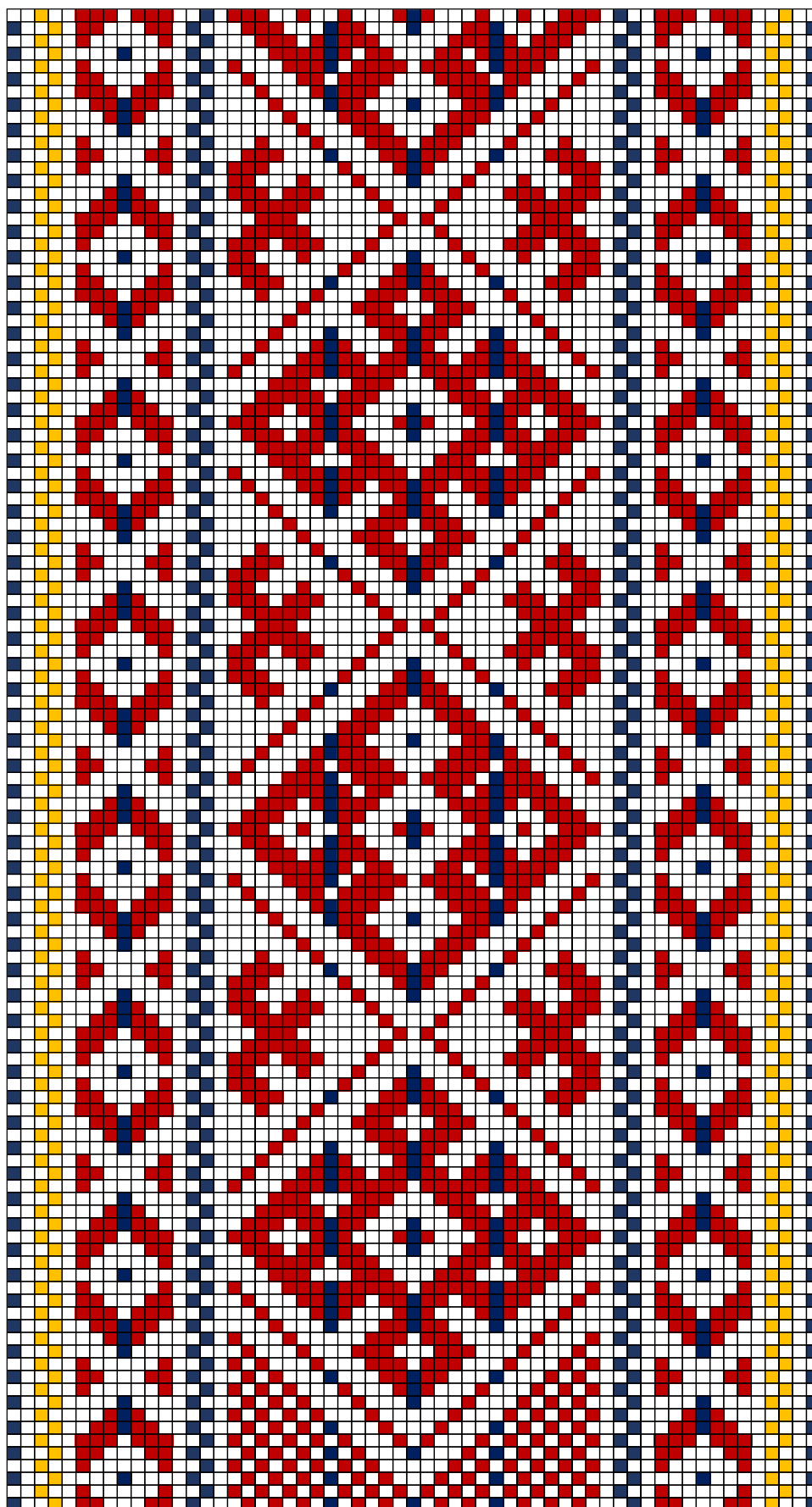

**KIHNU ERM HM E 63 a**

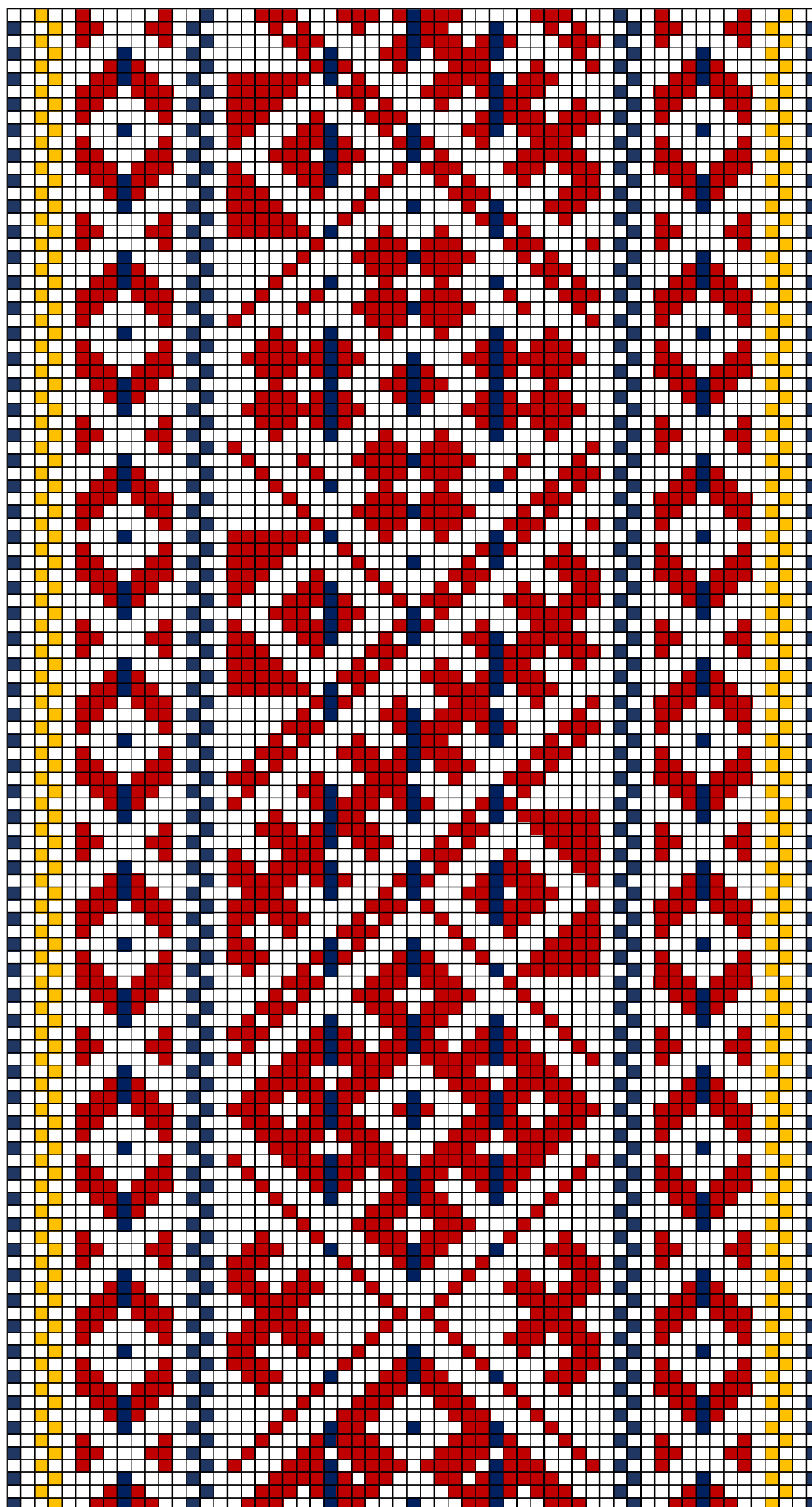

KIHNU ERM HM E 63 b

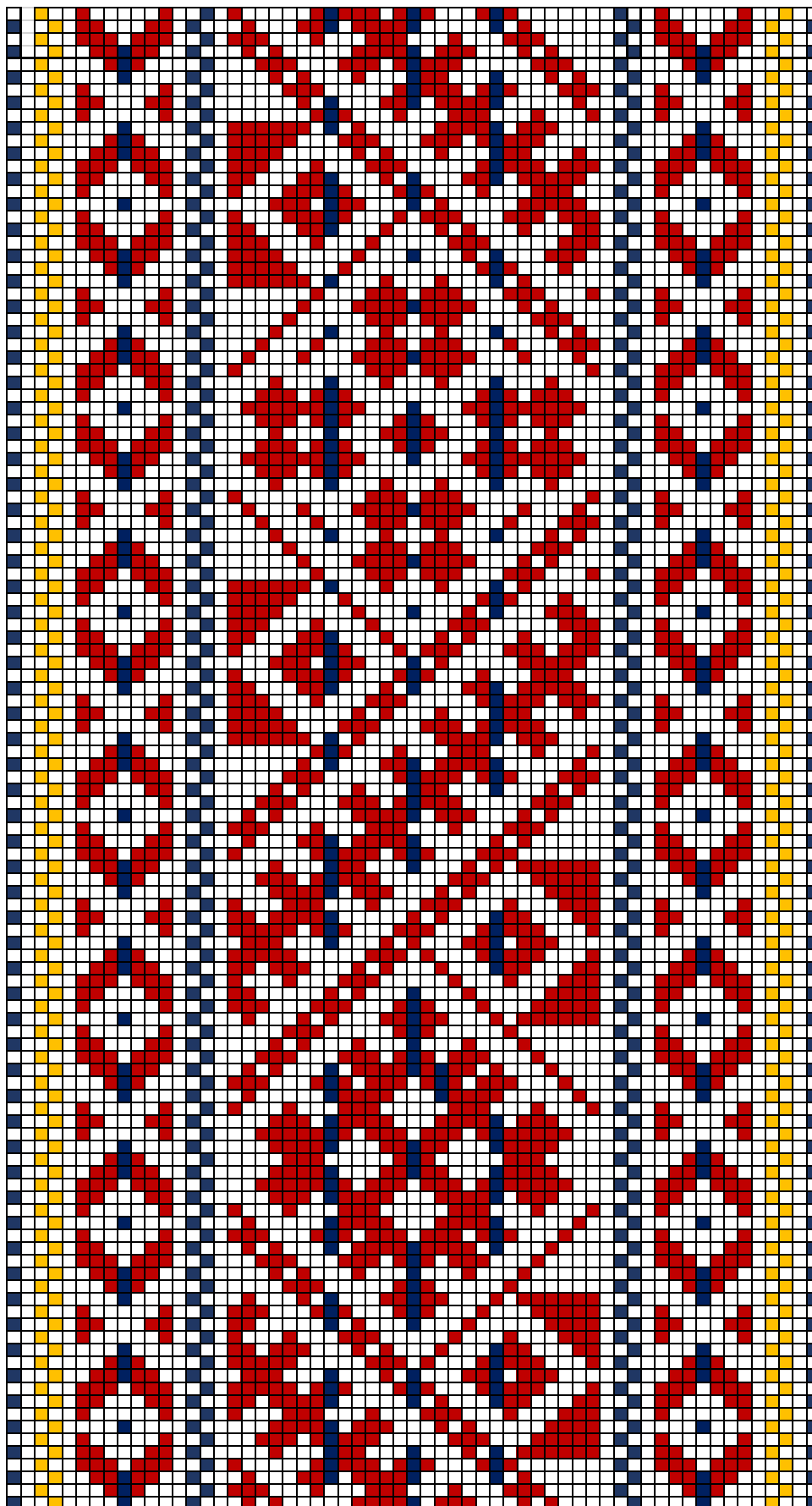

KIHNU ERM HM E 63 c

**83. KIHNU ERM HM E 63 abc**

- **Materjal:** Madarapunane, lehekollane ja potisinine villane lõng, taustalõim ja kude 3x-ne linane.
- **Mõõdud:** 4,5 x 194 cm. 14 cm pikkused narmad põimitud 5 grupiks.
- **Kirjeldus:** Valmistaja: Tiiu Köster Koigu talust.
- **Rakendus:**

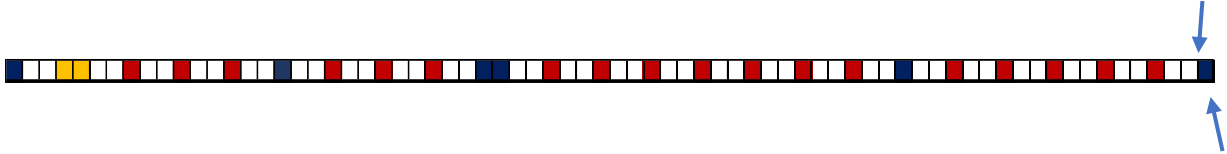

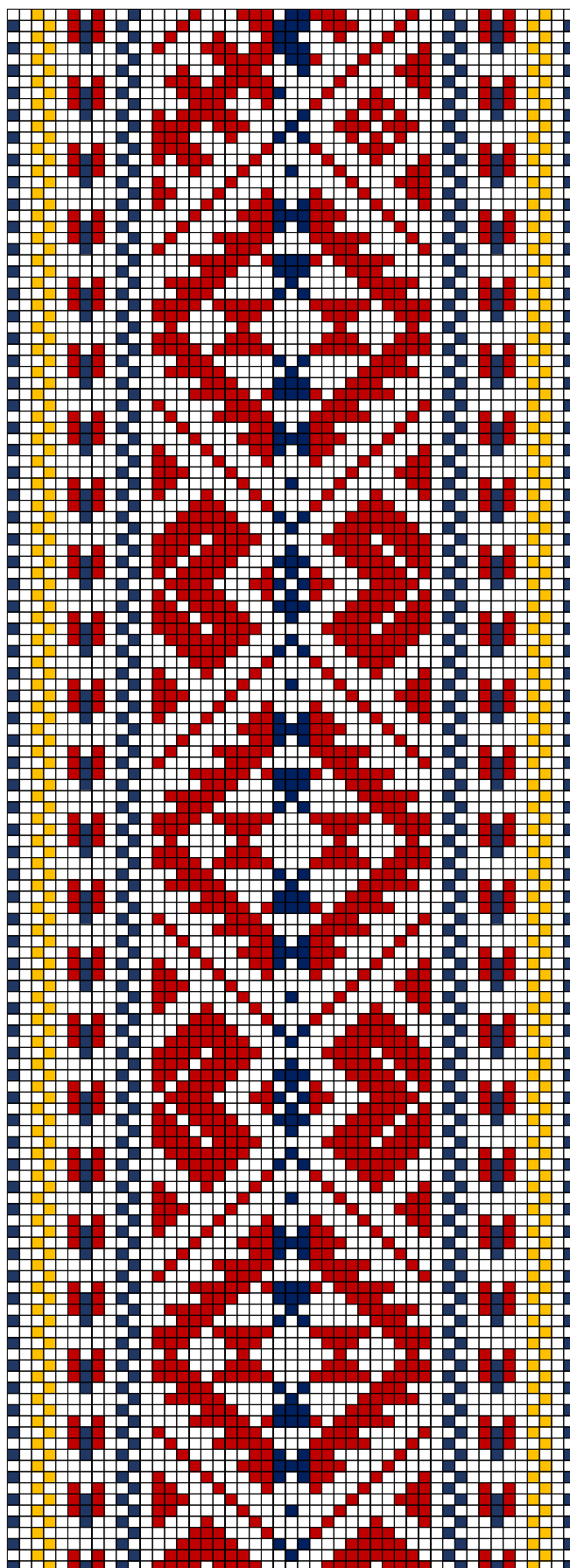

**KIHNU ERM HM E 75 a**

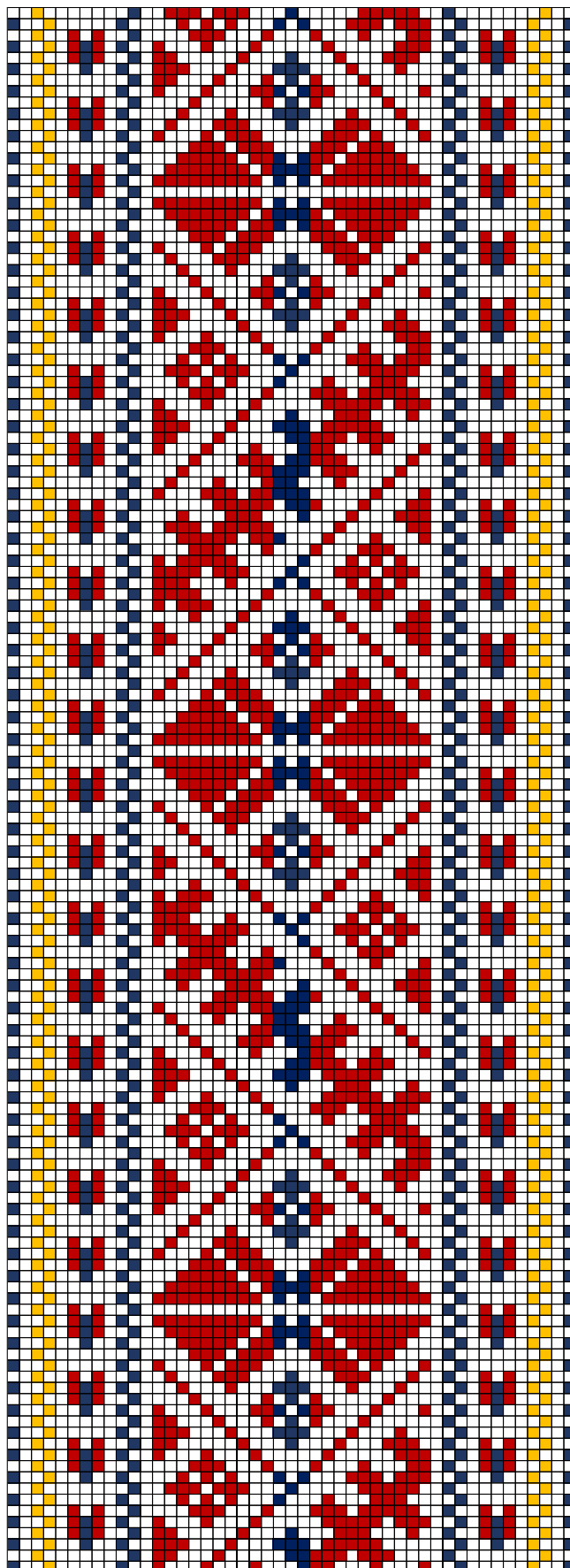

**KIHNU ERM HM E 75 b**

**84. KIHNU ERM HM E 75 ab**

- **Materjal:** Madarapunane, lehekollane ja potisiinine villane lõng, taustalõim ja kude 2x-ne linane.
- **Mõõdud:** 3,5 x 174 cm, 13 cm pikkused narmad mähitud 5-ks värvilapiliseks grupiks (ereroosa, helesisnine, tumesinine, roheline, punane).
- **Kirjeldus:** Valmistaja: Maria Lilles.
- **Rakendus:**

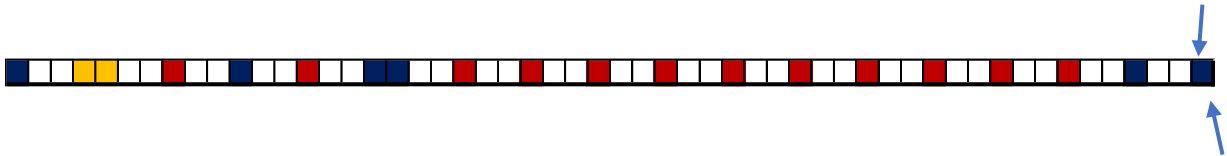

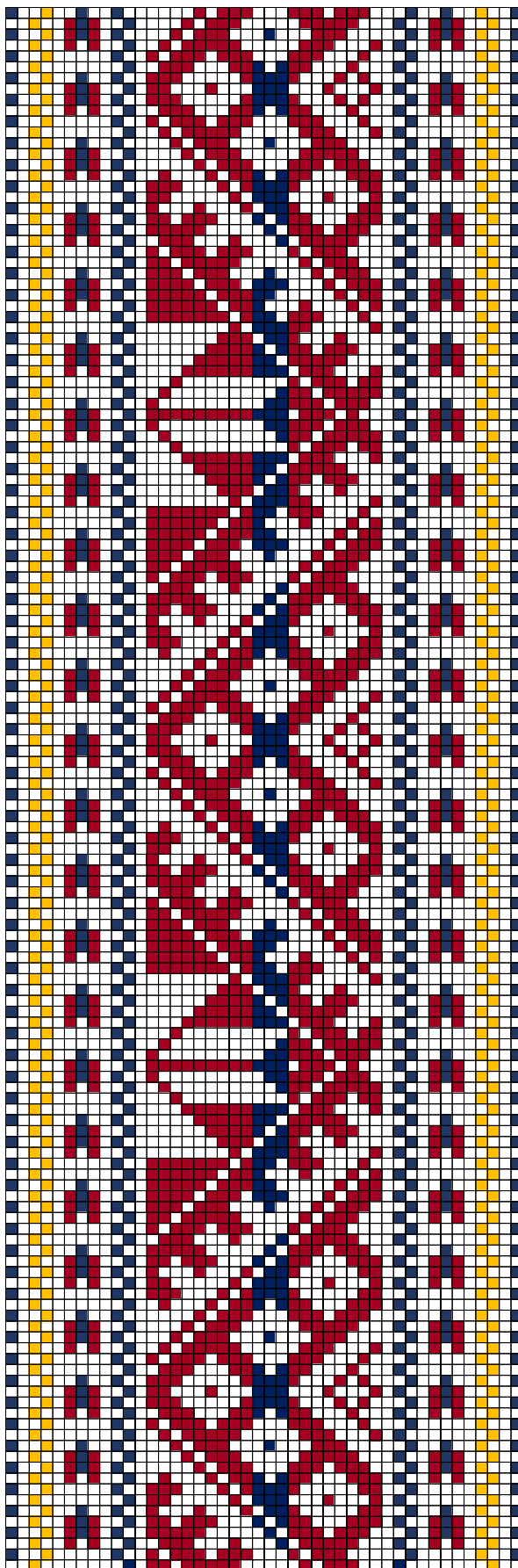

**KIHNU ERM HM E 76**



**85. KIHNU ERM HM E 76**

- **Materjal:** Madarapunane, lehekollane ja potisiinine villane lõng, taustalõim ja kude 2x-ne linane.
- **Mõõdud:** 3,5 x 187 cm, 11 cm pikkused narmad viies grupis (keerupael, südamepael, keerupael, südamepael, keerupael).
- **Kirjeldus:** Valmistaja: Leida Tapp Tällemäe talust.
- **Rakendus:**

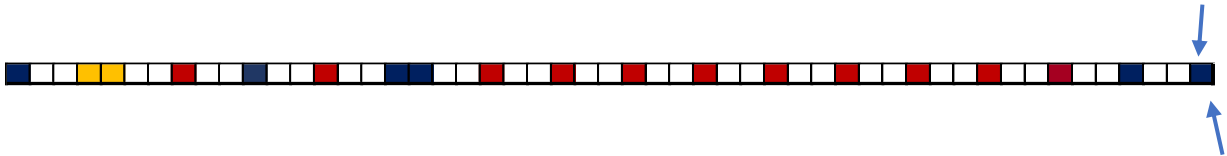

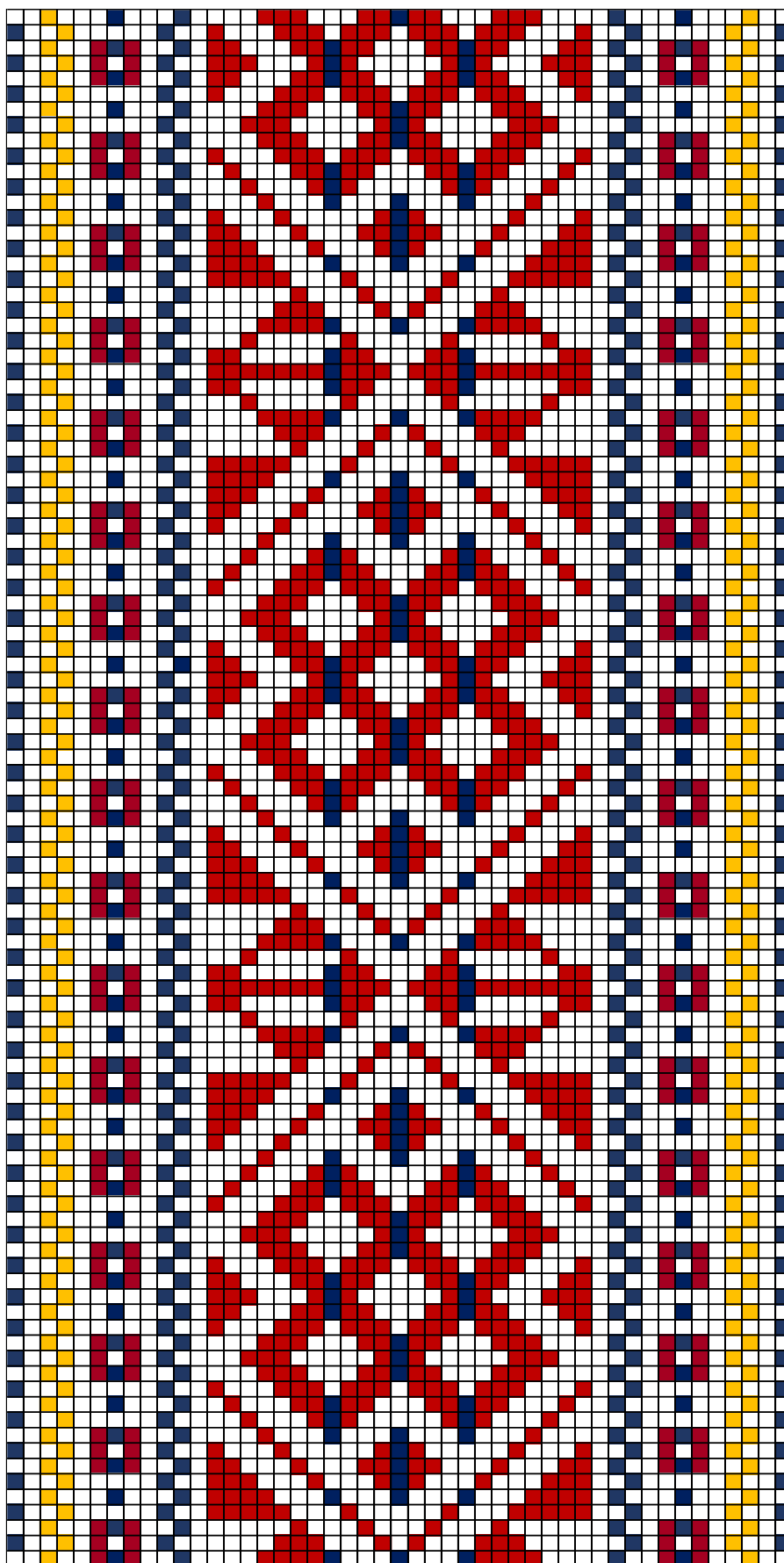

KIHNU ERM HM E 89 a

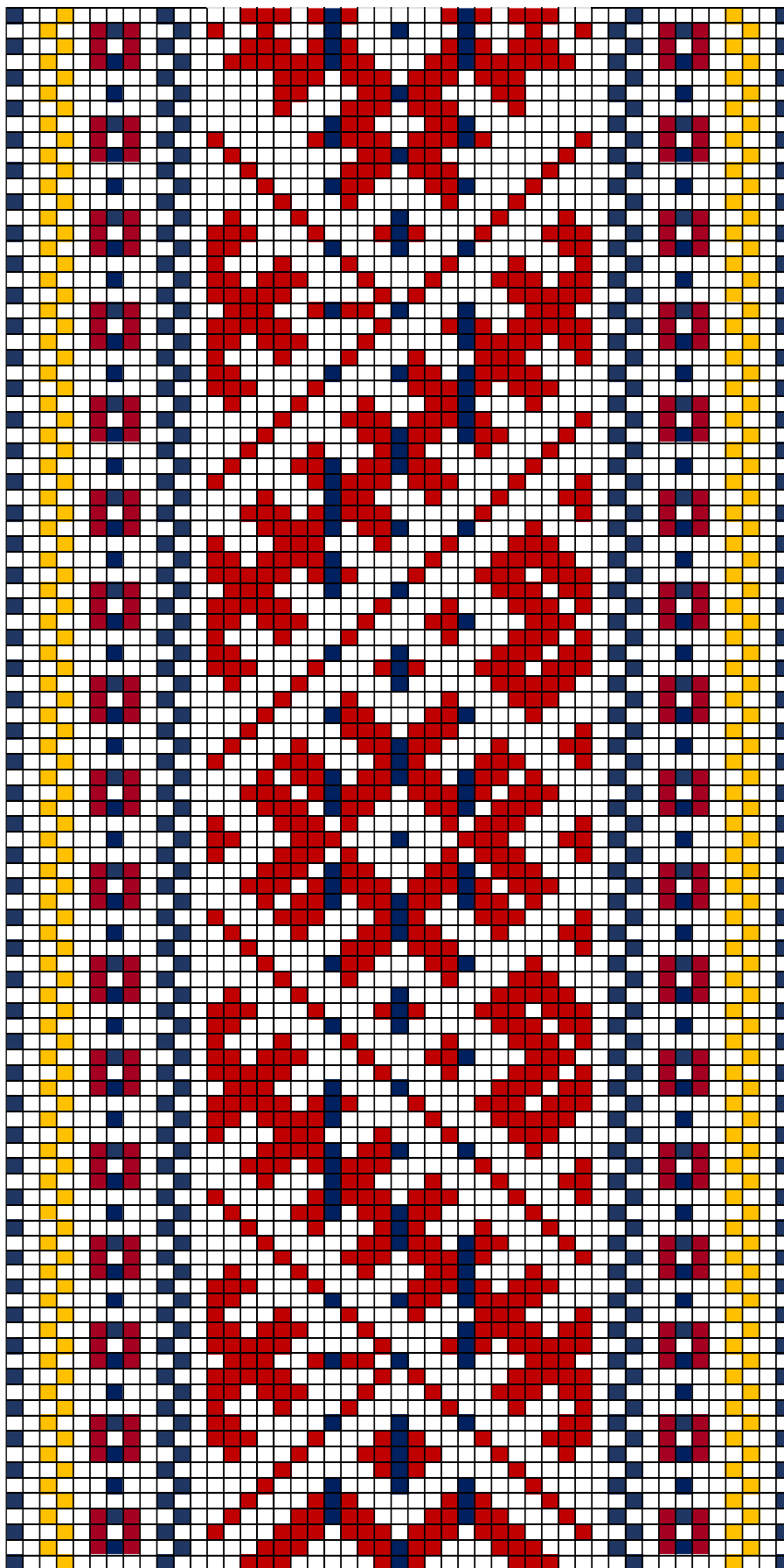

**KIHNU ERM HM E 89 b**

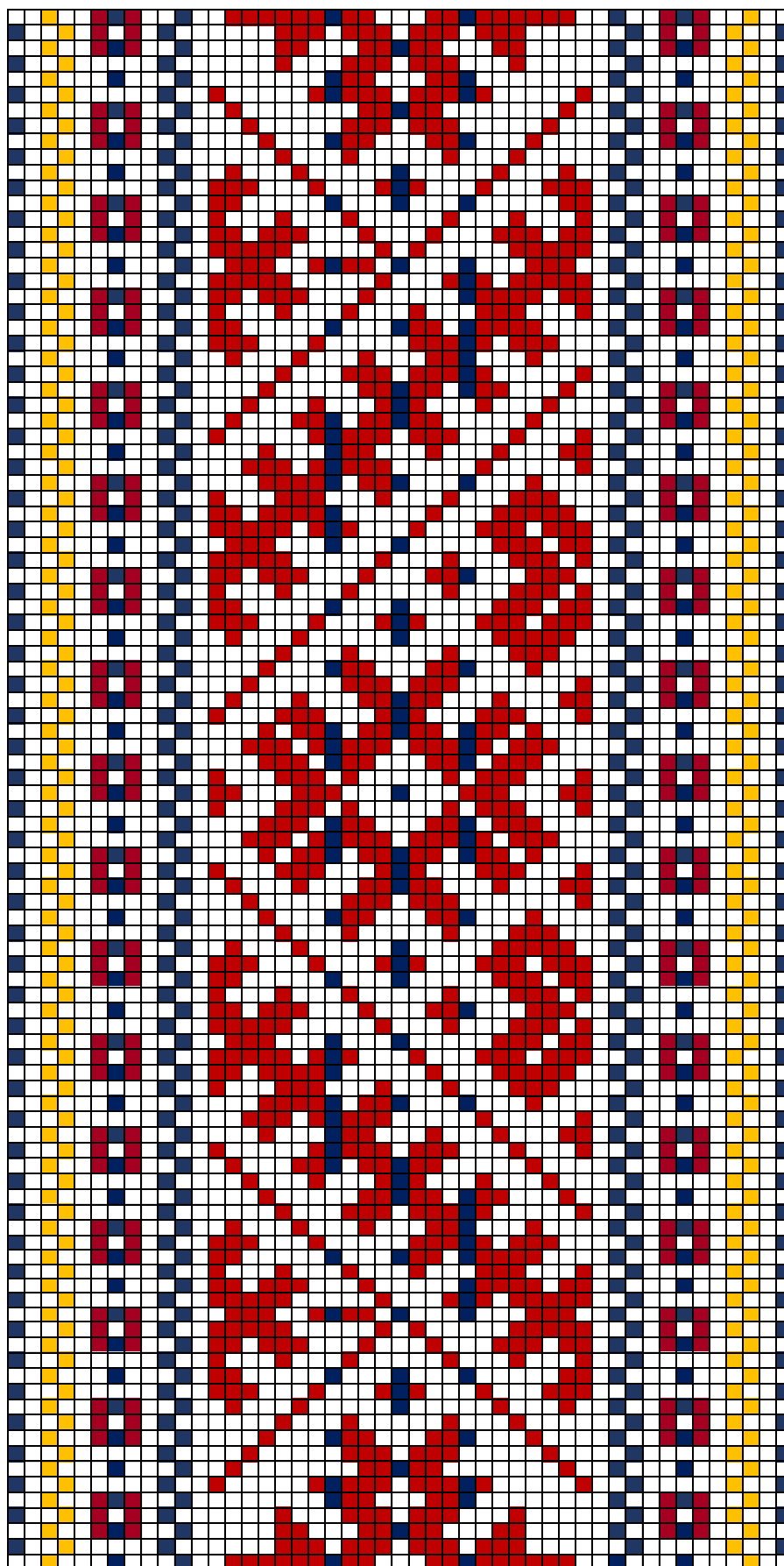

**KIHNU ERM HM E 89 c**

**86. KIHNU ERM HM E 89 abc**

- **Materjal:** Madarapunane, lehekollane ja potisiinine villane lõng, taustalõim ja kude 2x-ne linane.
- **Mõõdud:** 3,5 x 206 cm, 14 cm pikkused narmad viies grupis (ponimus, südamepael, põiming, südamepael, ponimus).
- **Kirjeldus:** Valmistaja: Sinaida Saar Kaerametsa talust.
- **Rakendus:**

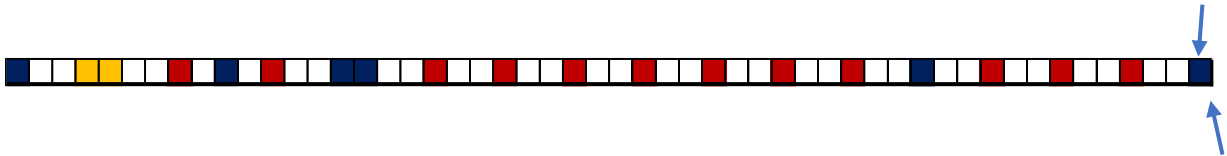

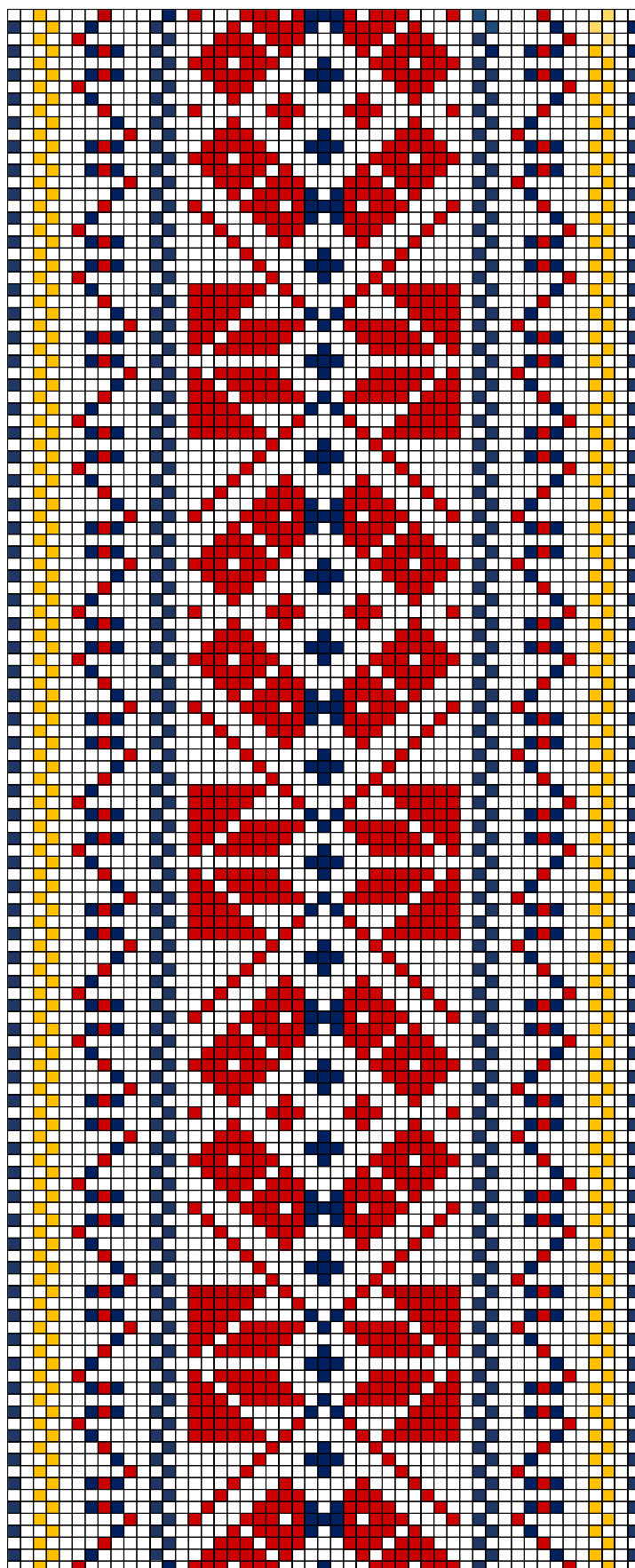

KIHNU ERM HM E 122 a

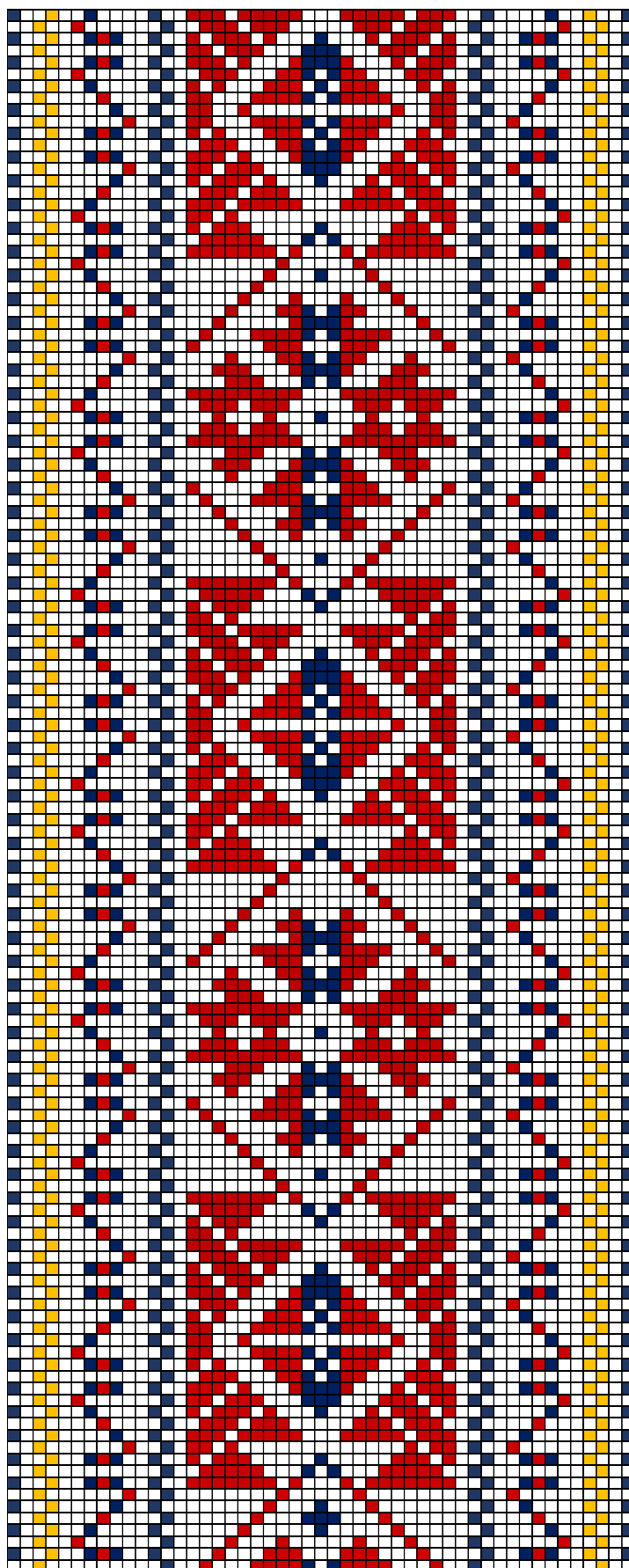

**KIHNU ERM HM E 122 b**

**87. KIHNU ERM HM E 122 ab**

- **Materjal:** Madarapunane, kollane ja potisiinine villane lõng, taustalõim ja kude 2x-ne linane.
- **Mõõdud:** 3,5 x 206 cm, 14 cm pikkused narmad neljas grupis (südamepaelad).
- **Kirjeldus:** Valmistatud Kaerametsa talus.
- **Rakendus:**

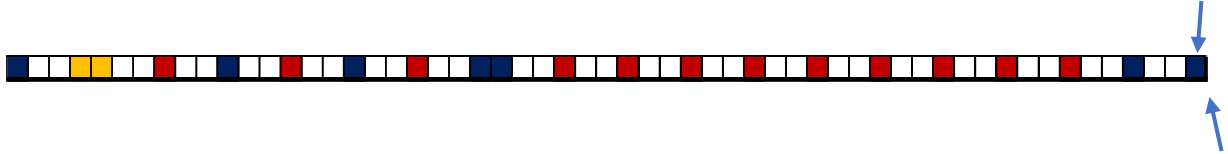



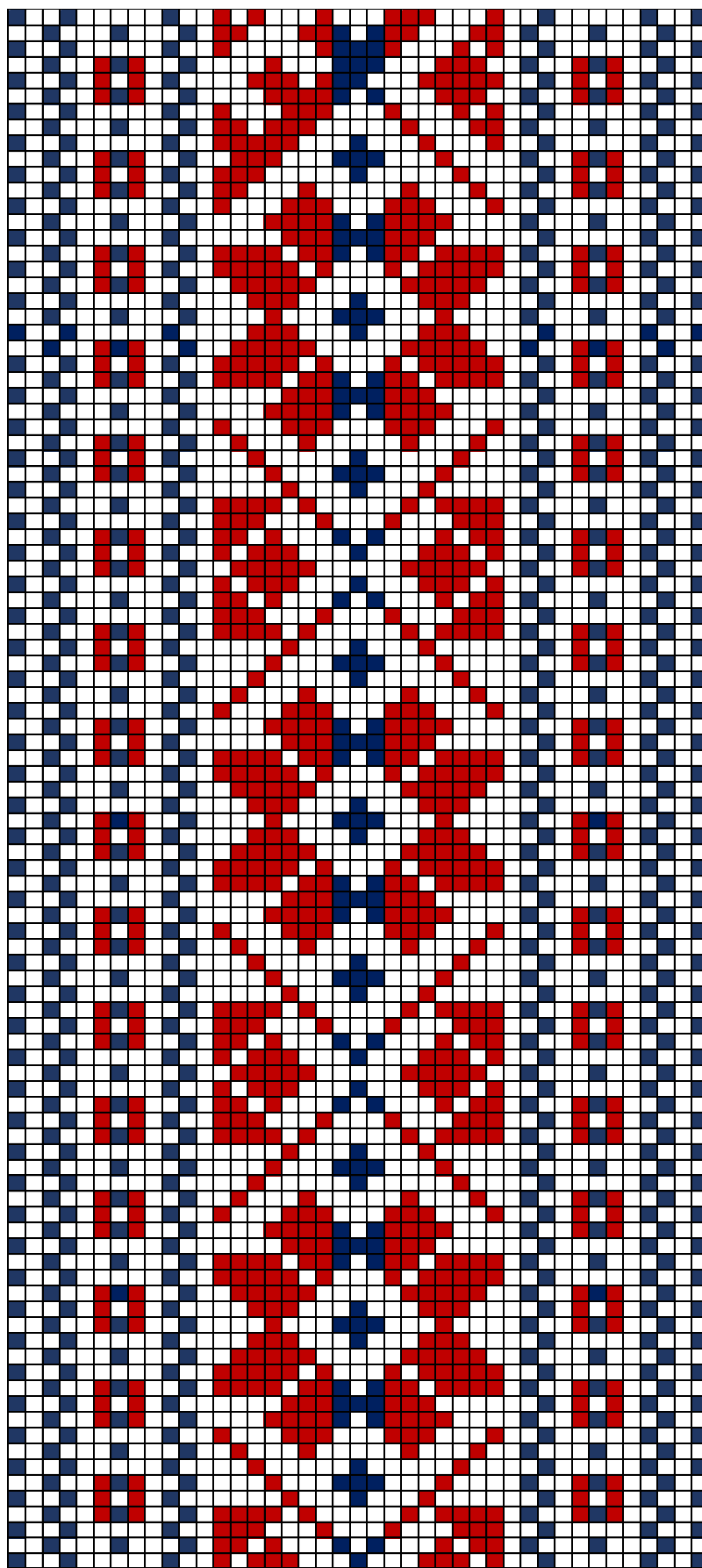

KIHNU ERM HM E 851 a

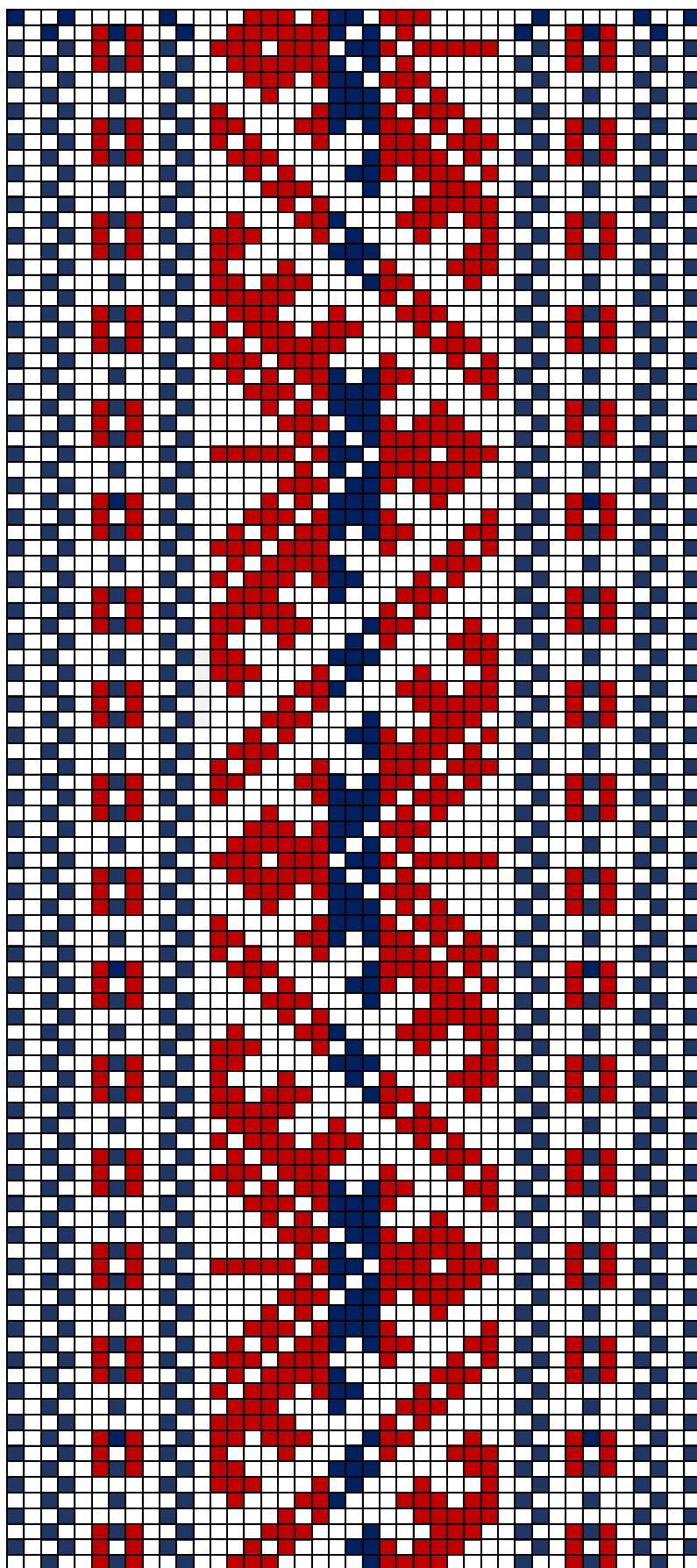

**KIHNU ERM HM E 851 b**

**88. KIHNU ERM HM E 851 ab**

- **Materjal:** Madarapunane ja potisiinine villane lõng, taustalõim ja kude 2x-ne linane.
- **Mõõdud:** 3,5 x 201 cm, 11 cm pikkused narmad viies grupis.
- **Kirjeldus:** Valmistatud Kihnus.
- **Rakendus:**

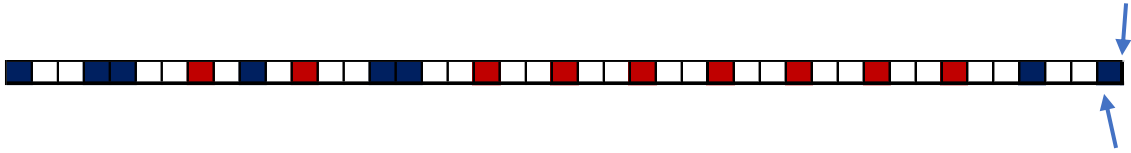

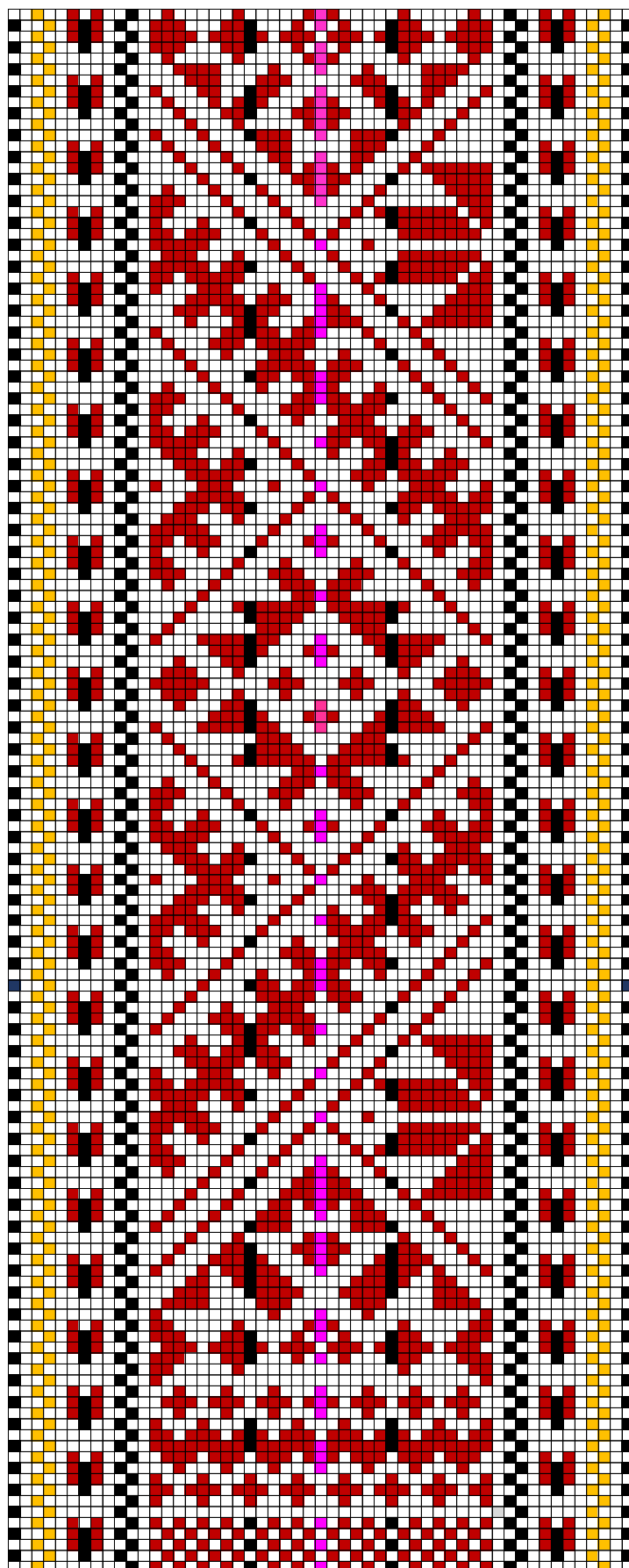

**KIHNU ERM HM E 1614 a**

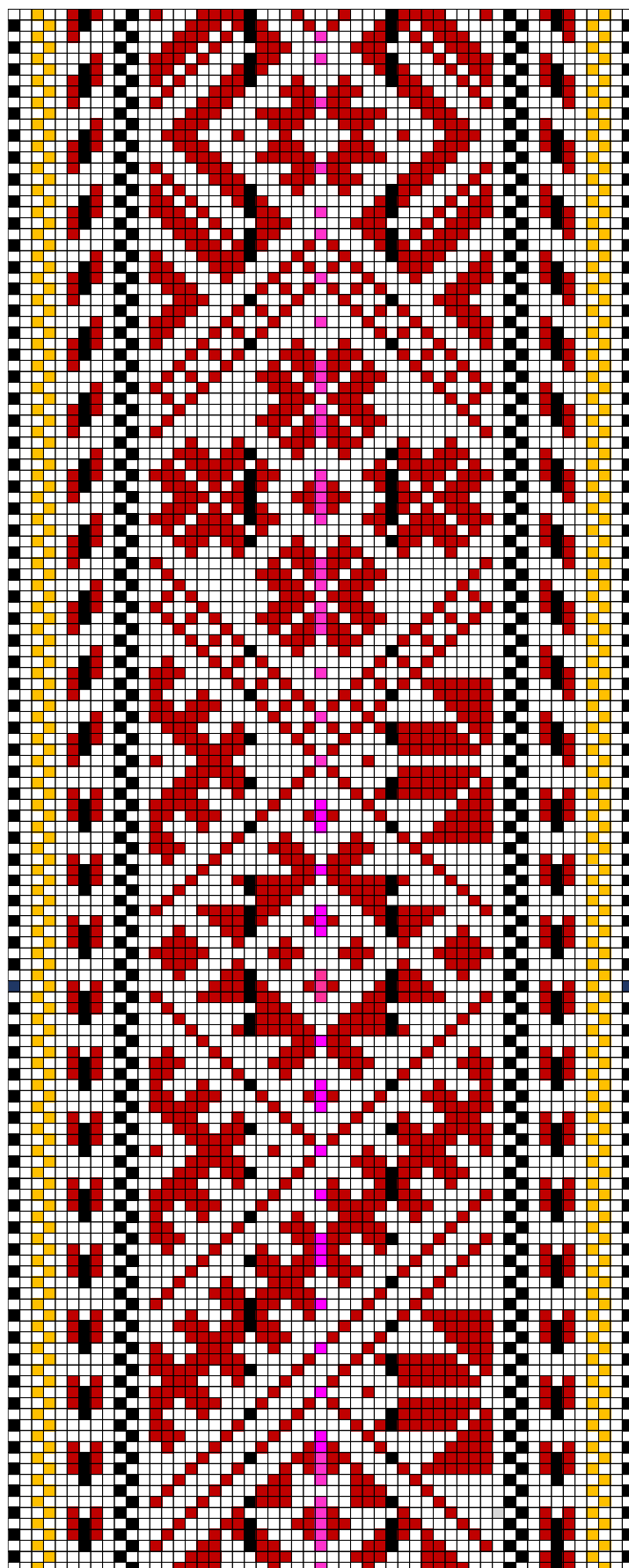

**KIHNU ERM HM E 1614 b**

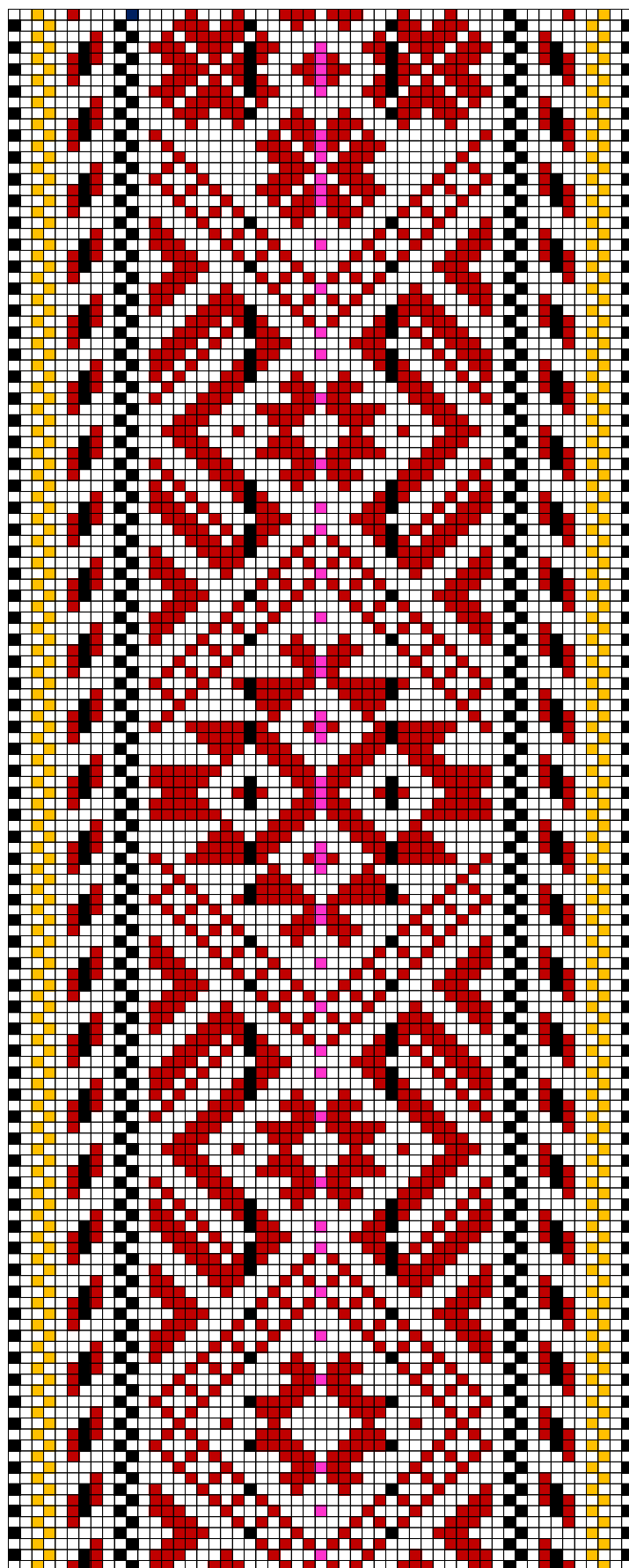

**KIHNU ERM HM E 1614 c**

**89. KIHNU ERM HM E 1614 abc**

- **Materjal:** Madarapunane, ereroosa, sinepikollane ja must villane lõng, taustalõim ja kude 2x-ne linane.
- **Mõõdud:** 3,5 x 186 cm, 16 cm pikkused narmad palmitsetud viieks grupiks.
- **Kirjeldus:** Valmistatud Kihnus. Esemee omanik oli seotud etnograafilise huviringi Triinu tegevusega; Rootsi.
- **Rakendus:**

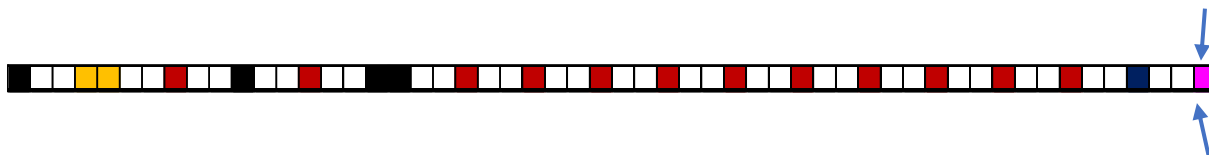

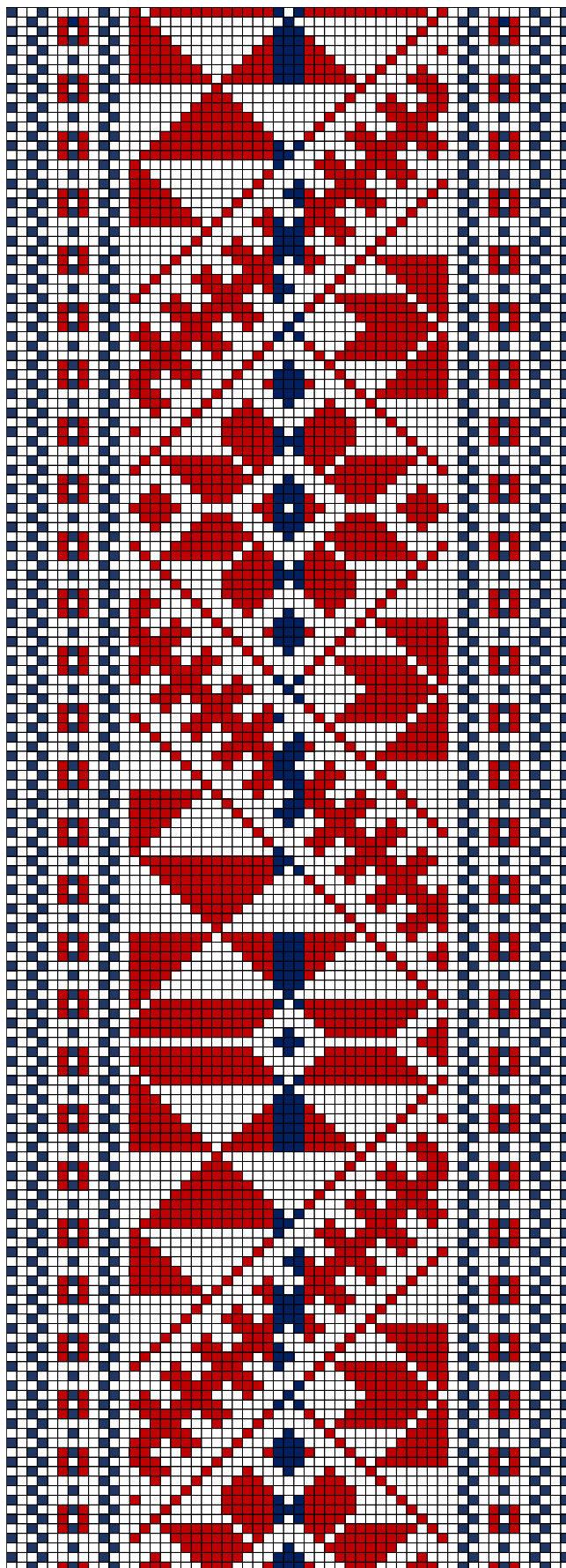

**KIHNU ERM HM E 17557/ 1-2**



**90. KIHNU ERM HM E 1755/ 1-2**

- **Materjal:** Madarapunane ja potisiinine villane lõng, taustalõim ja kude 2x-ne linane.
- **Mõõdud:** 4 x 35 cm (katke).
- **Kirjeldus:** Valmistatud Kihnus. Kүүsiline kiri.
- **Rakendus:**

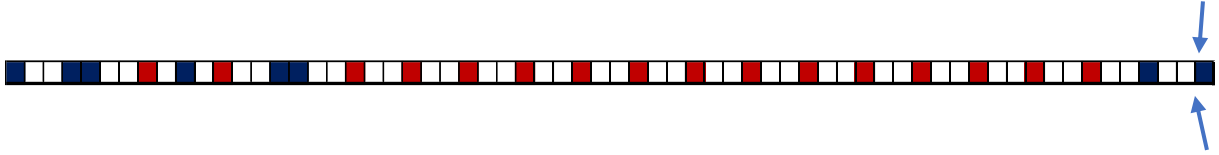

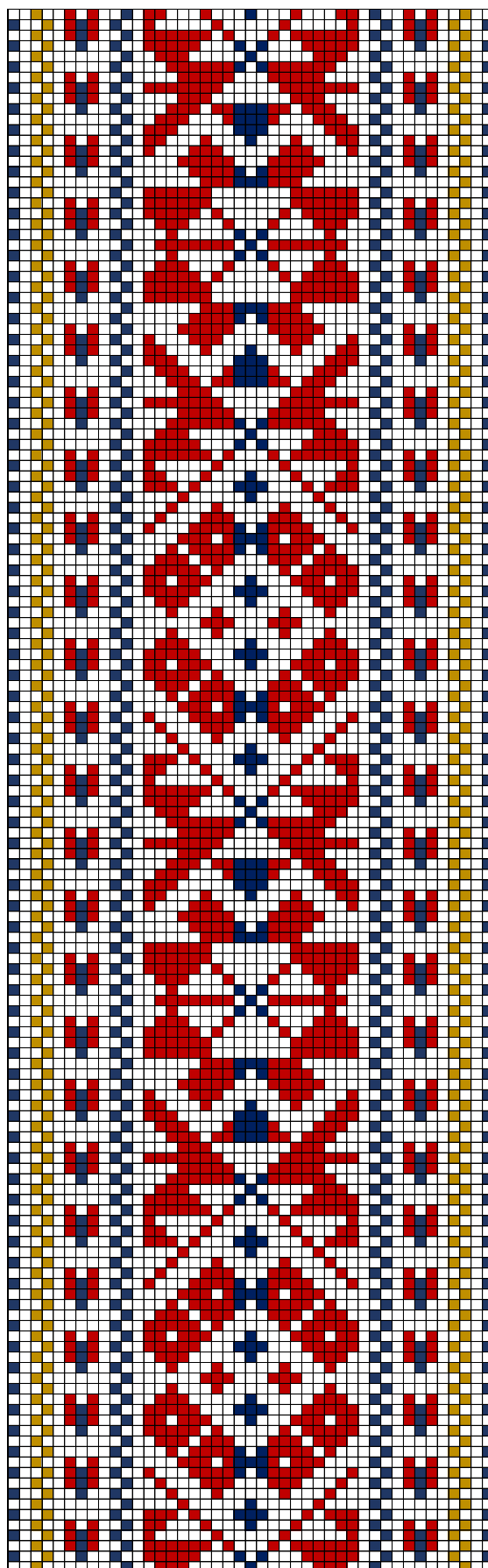

**KIHNU ERM HM E 1756**

**91. KIHNU ERM HM E 1756**

- **Materjal:** Madarapunane 2x, sinepikollane ja potisiinine villane lõng, taustalõim ja kude linane.
- **Mõõdud:** 3,5 x 34 cm (katke).
- **Kirjeldus:** Valmistatud Kihnus. Lapiline kiri.
- **Rakendus:**

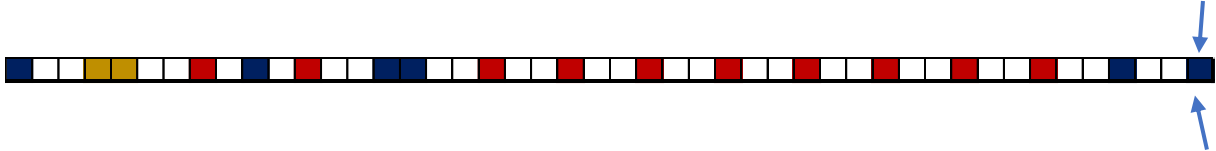

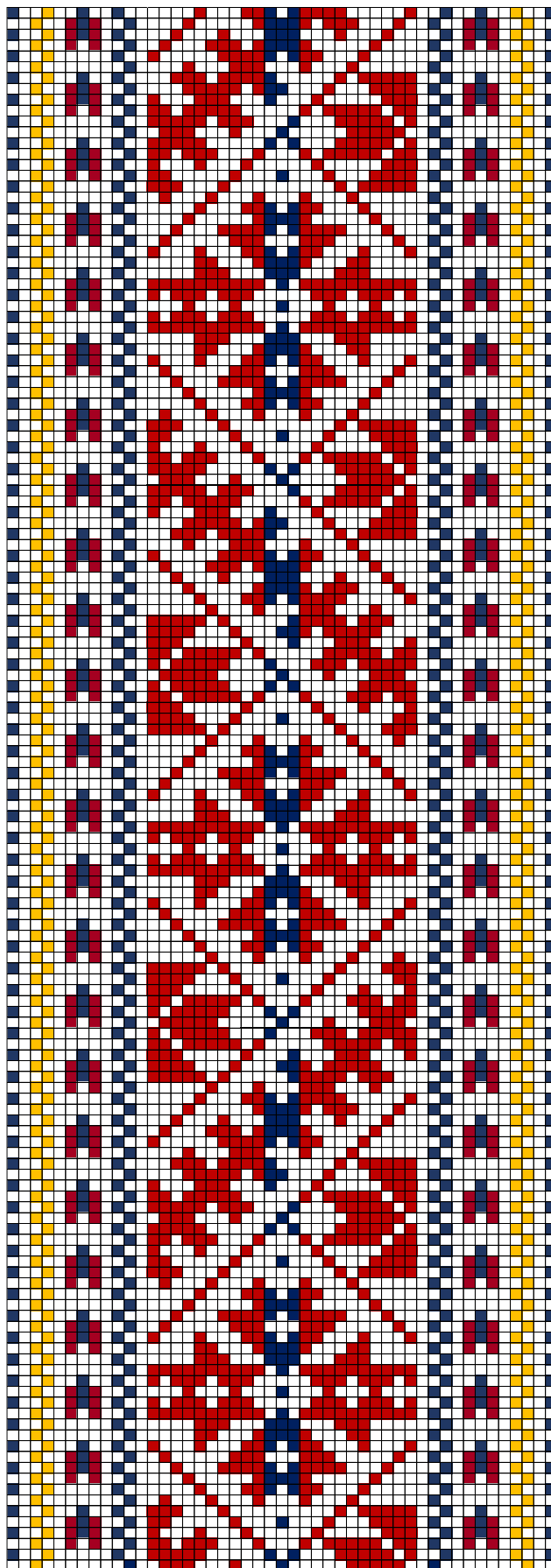

**KIHNU ERM HM E 1767**

**92. KIHNU ERM HM E 1767**

- **Materjal:** Madarapunane 2x, kollane 2x ja potisiinine villane lõng, taustalõim ja kude 2x linane.
- **Mõõdud:** 3,6 x 16,5 cm (katke).
- **Kirjeldus:** Valmistatud Kihnus.
- **Rakendus:**

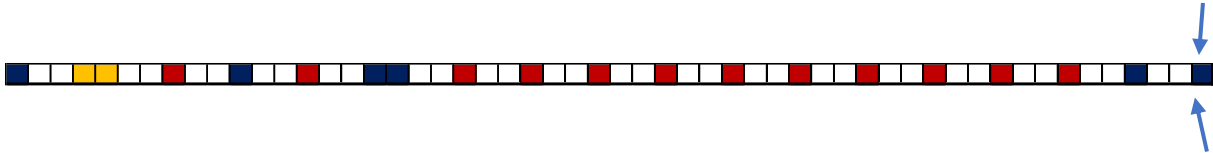

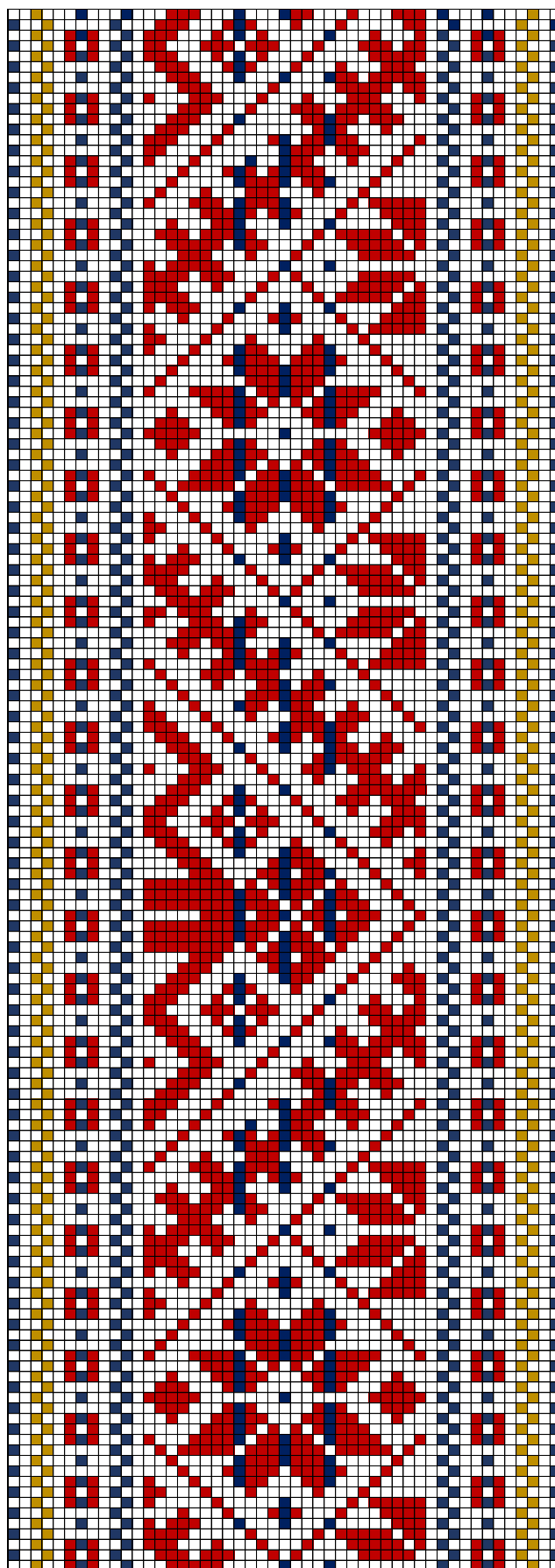

**KIHNU ERM HM E 1757**

### 93. KIHNU ERM HM E 1757

- **Materjal:** Madarapunane 2x ja potisiinine villane lõng, taustalõim ja kude 2x linane.
- **Mõõdud:** 4 x 34 cm (katke).
- **Kirjeldus:** Valmistatud Kihnus. „Küüsilise“ kirjaga.
- **Rakendus:**

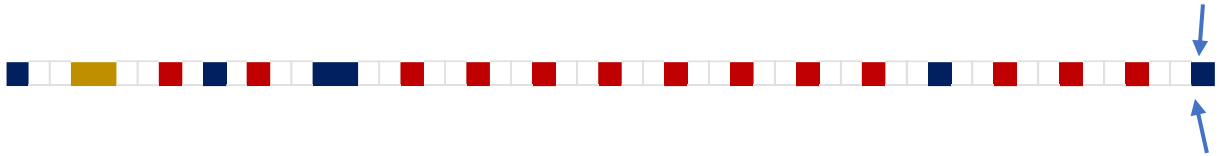

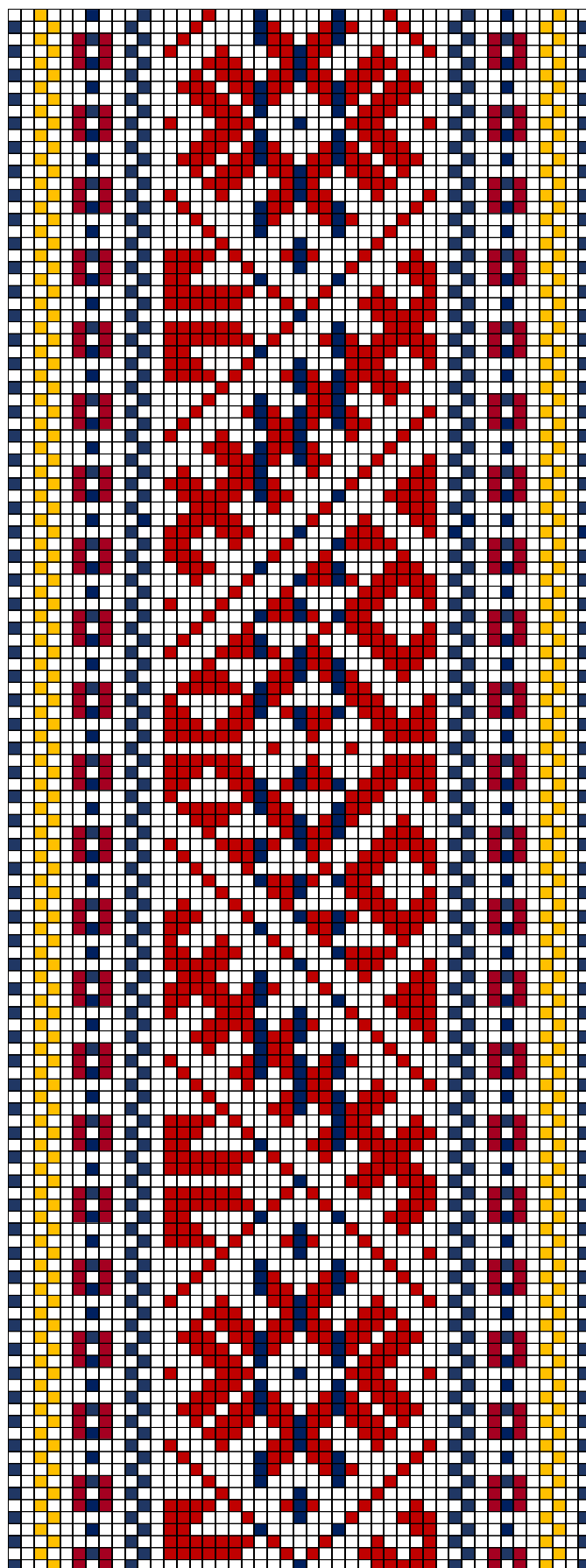

**KIHNU ERM HM E 1770**



**94. KIHNU ERM HM E 1770**

- **Materjal:** Madarapunane, helekollane ja potisinine 2x villane lõng, taustalõim ja kude 2x linane.
- **Mõõdud:** 3 x 24 cm (katke).
- **Kirjeldus:** Valmistatud Kihnus.
- **Rakendus:**

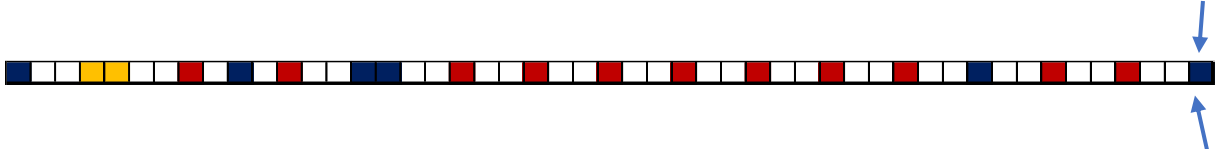

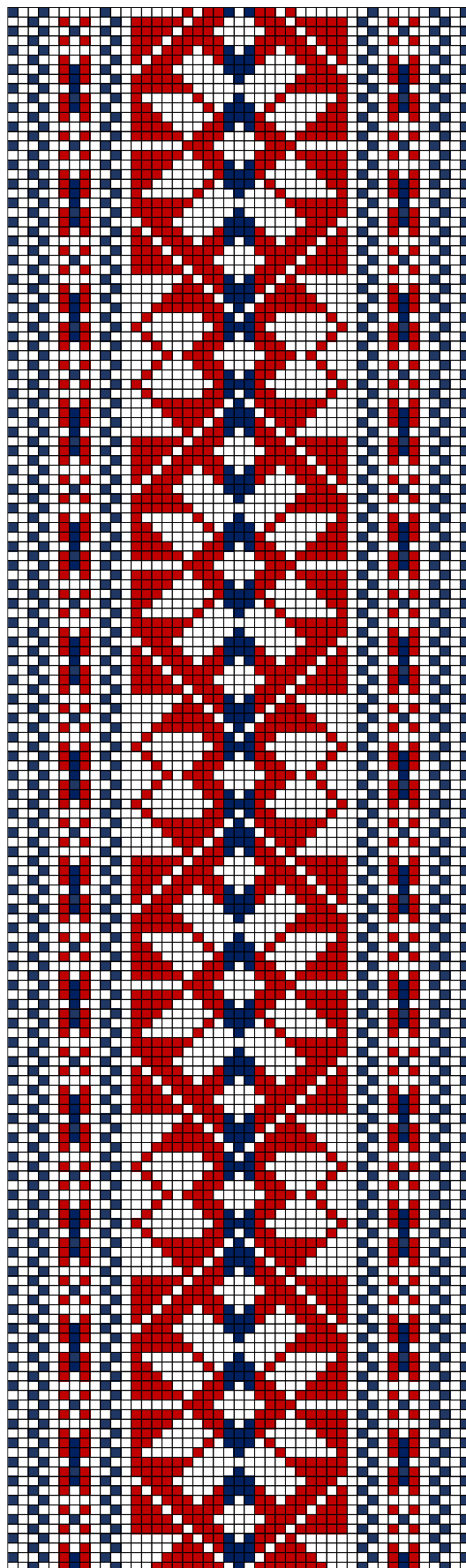

**KIHNU ERM HM E 1771**

**95. KIHNU ERM HM E 1771**

- **Materjal:** Madarapunane ja potisinine villane lõng, taustalõim ja kude 2x linane.
- **Mõõdud:** 4 x 25 cm (katke).
- **Kirjeldus:** Valmistatud Kihnus. „Lapilise“ kirjaga.
- **Rakendus:**

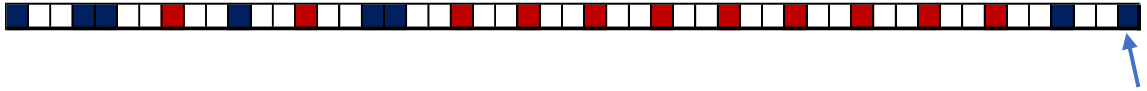

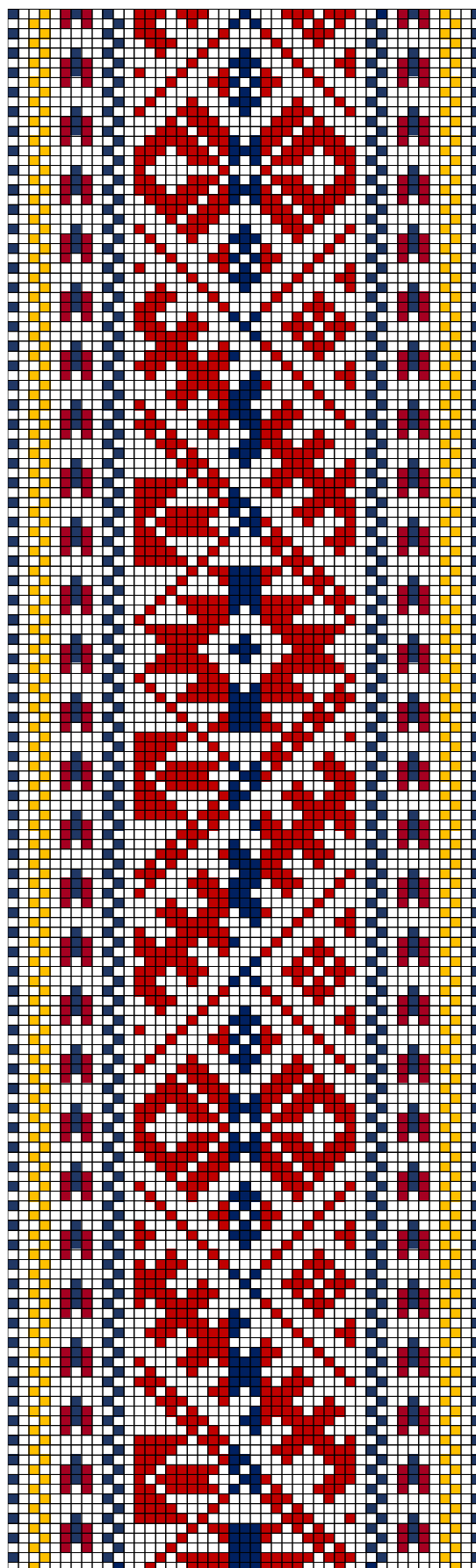

**KIHNU ERM HM E 1772 ja 1773**

**96. KIHNU ERM HM E 1772 ja 1773**

- **Materjal:** Madarapunane, kollane ja potisiinine villane lõng, taustalõim ja kude 2x linane.
- **Mõõdud:** 3,5 x 23,5 cm (katke).
- **Kirjeldus:** Valmistatud Kihnus. „Küüsilise“ kirjaga.
- **Rakendus:**

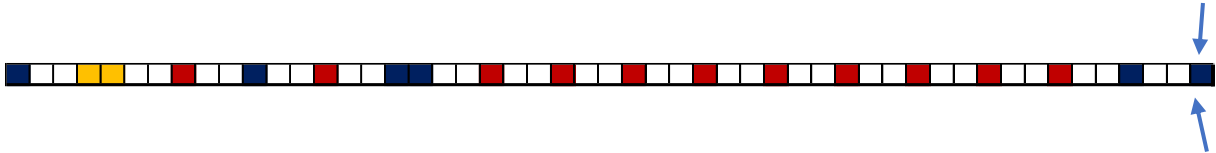

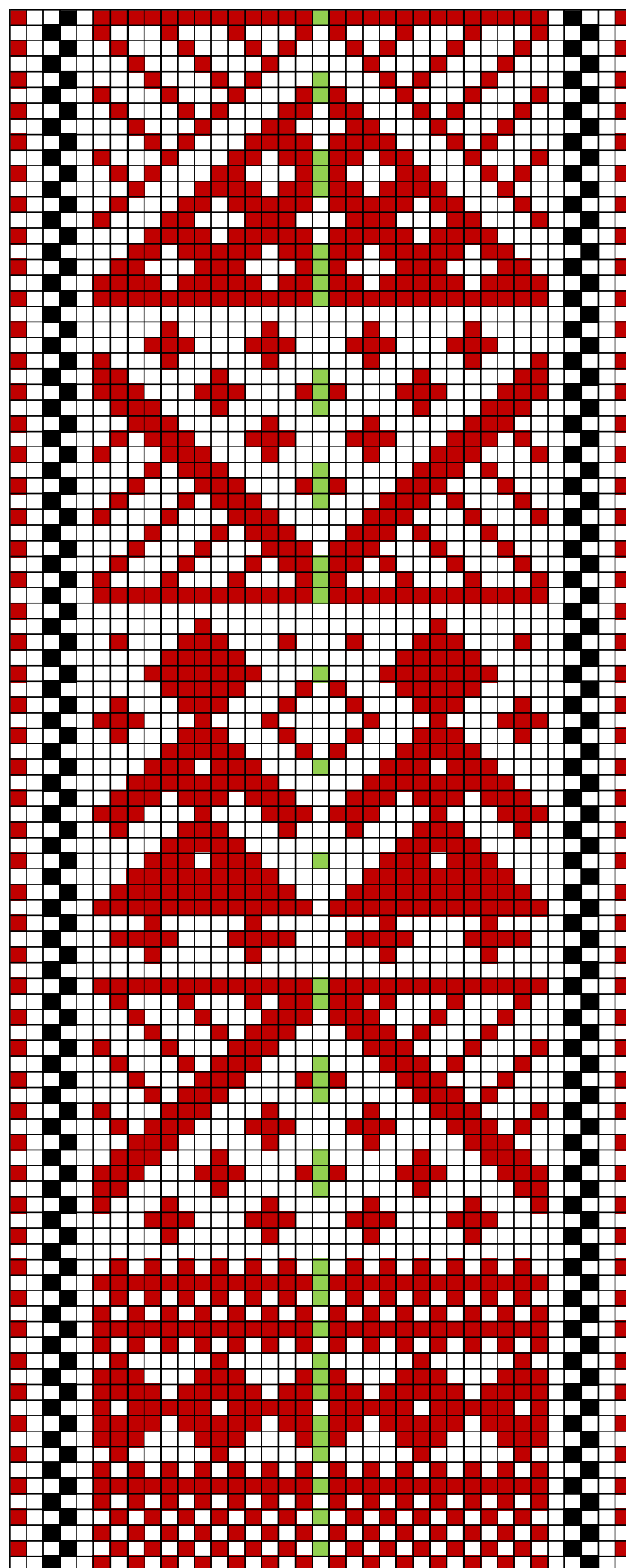

KIHNU/PÄRNUMAA ERM HM E 1768 a

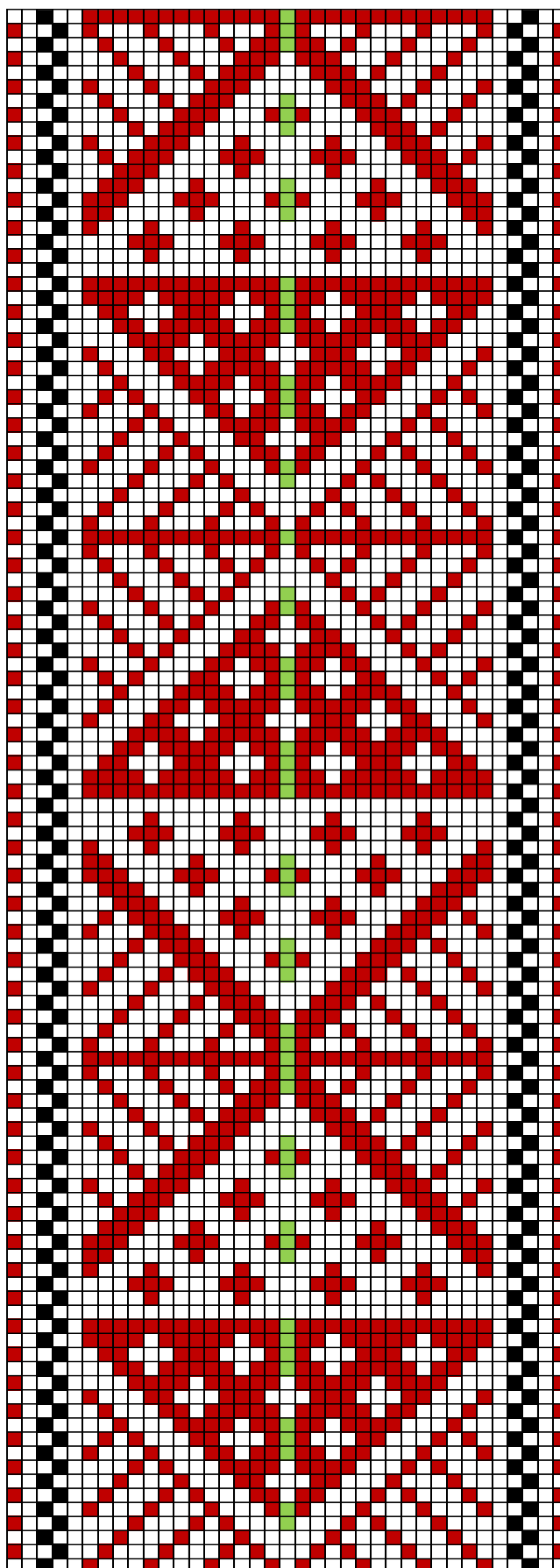

**KIHNU/PÄRNUMAA ERM HM E 1768 b**

**97. KIHNU/ PÄRNUMAA ERM HM E 1768 ab**

- **Materjal:** Madarapunane, heleroheline ja must villane lõng, taustalõim ja kude 2x linane.
- **Mõõdud:** 3,5 x 17,5 cm (katke), narmad 10 cm.
- **Kirjeldus:** Valmistatud Kihnus.
- **Rakendus:**

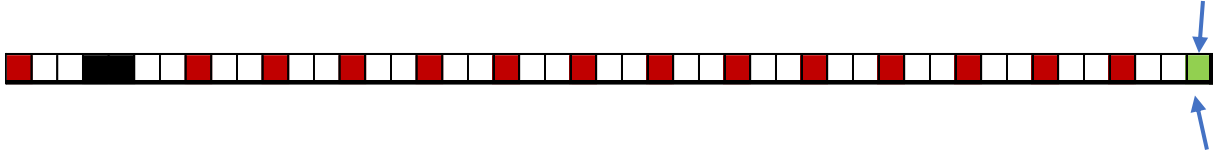



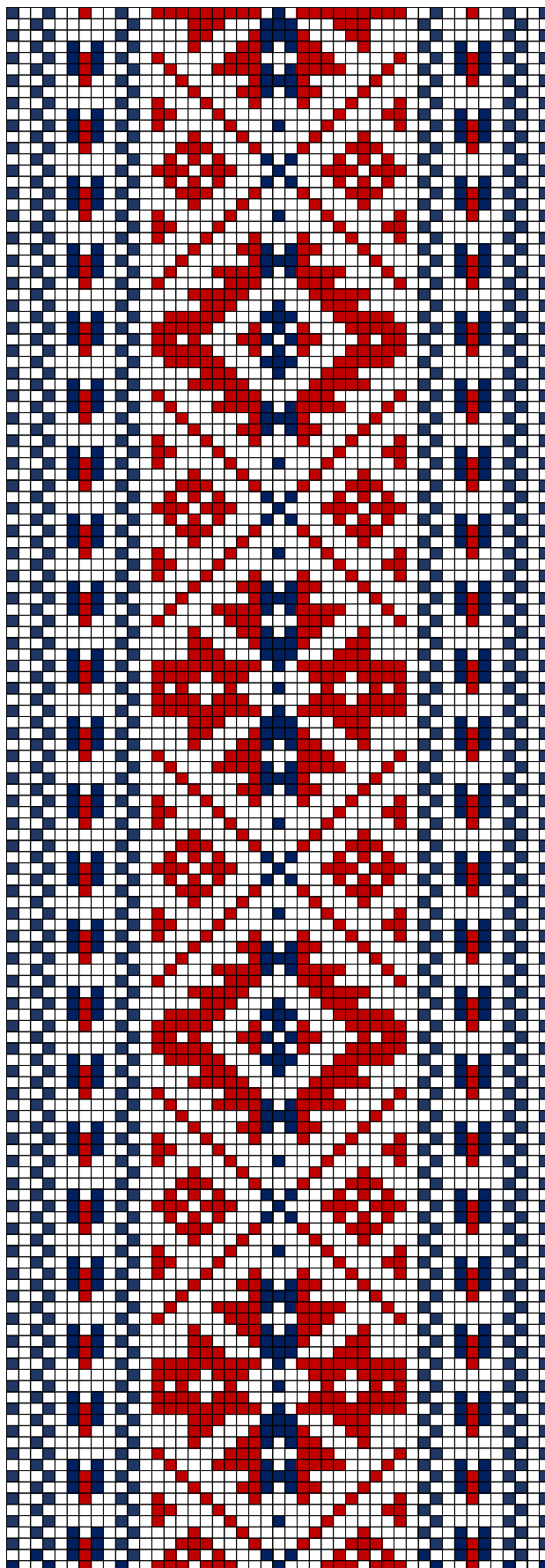

**KIHNU ERM HM E 1774**

**98. KIHNU ERM HM E 1774**

- **Materjal:** Madarapunane ja potisiinine villane lõng, taustalõim ja kude 2x linane.
- **Mõõdud:** 3,8 x 24 cm (katke), narmad 10 cm.
- **Kirjeldus:** Valmistatud Kihnus, "lapilise" kirjaga.
- **Rakendus:**

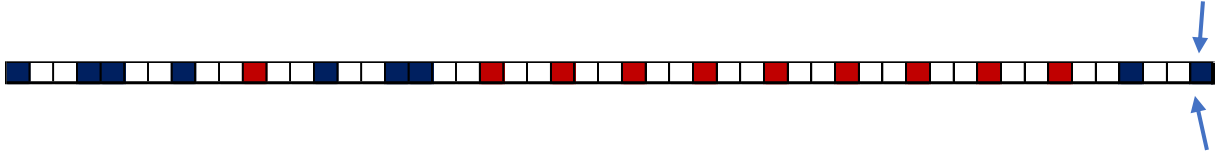

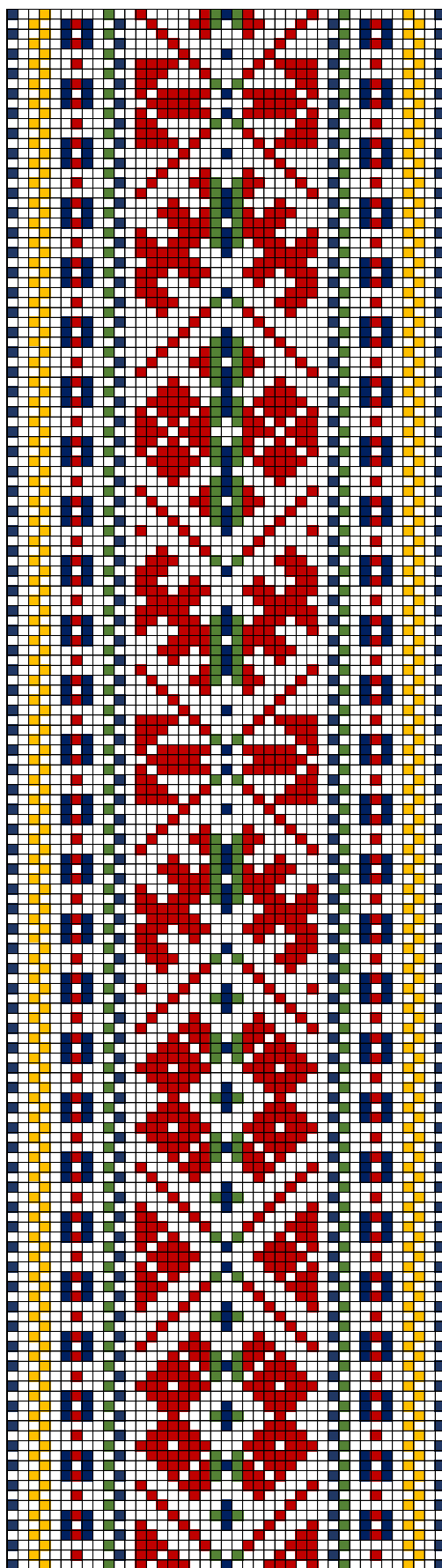

**KIHNU ERM 1340**

**99. KIHNU ERM 1340**

- **Materjal:** Madarapunane, roheline, kollane ja potisiinine villane lõng, taustalõim ja kude 2x linane.
- **Mõõdud:** 3,7 x 239 cm, narmad 11 cm.
- **Kirjeldus:** Valmistatud Kihnus 1891.a. "Rattuline (ratta) kiri", Vähkla talu. Valmistas: Tiina Hallik.
- **Rakendus:**

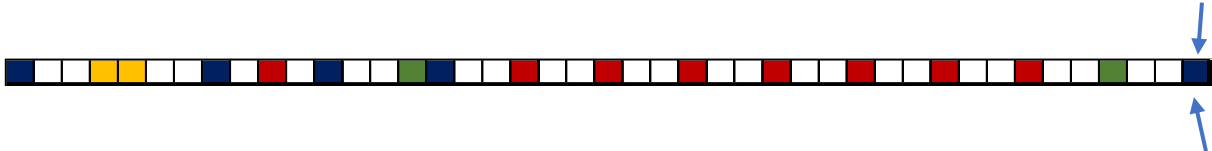

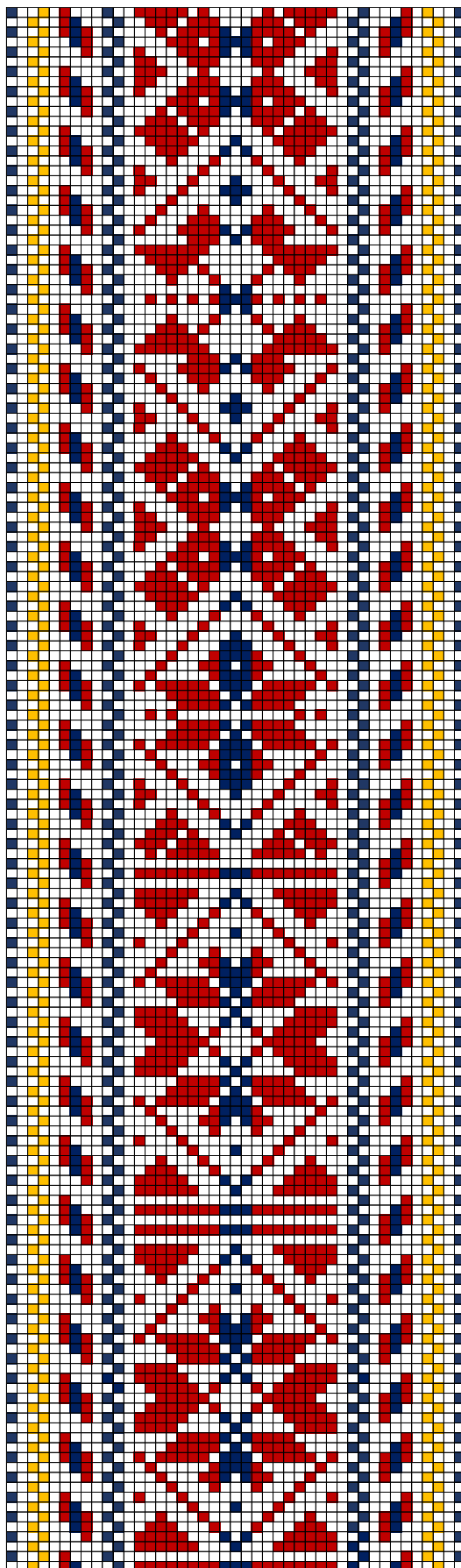

**KIHNU ERM A 175:15**

**100. KIHNU ERM A 175:15**

- **Materjal:** Madarapunane, kollane ja potisiinine villane lõng, taustalõim ja kude 2x linane.
- **Mõõdud:** 3,6 x 211 cm, narmad 14 cm.
- **Kirjeldus:** Valmistatud Kihnus, pulmast saadud. Toru küla, Toru talu, üleandja: Liis Laarens.
- **Rakendus:**

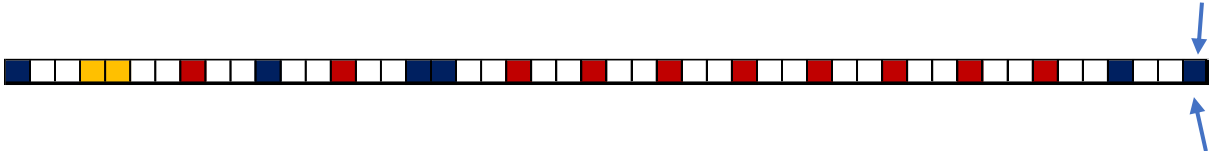

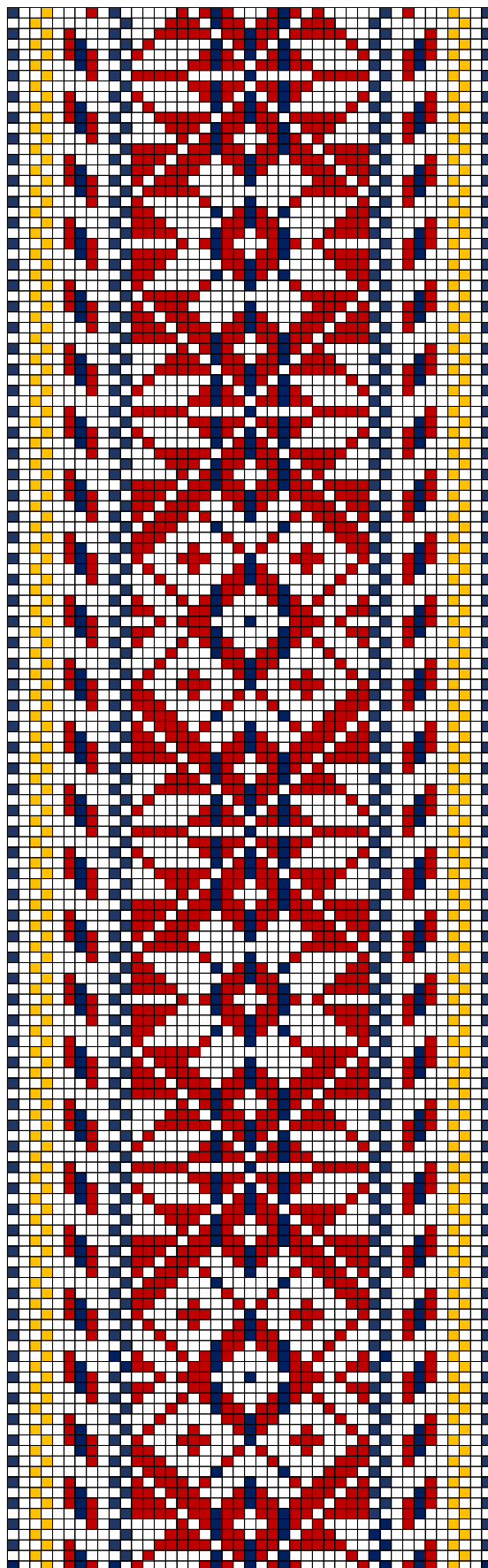

KIHNU ERM A 175:71 a

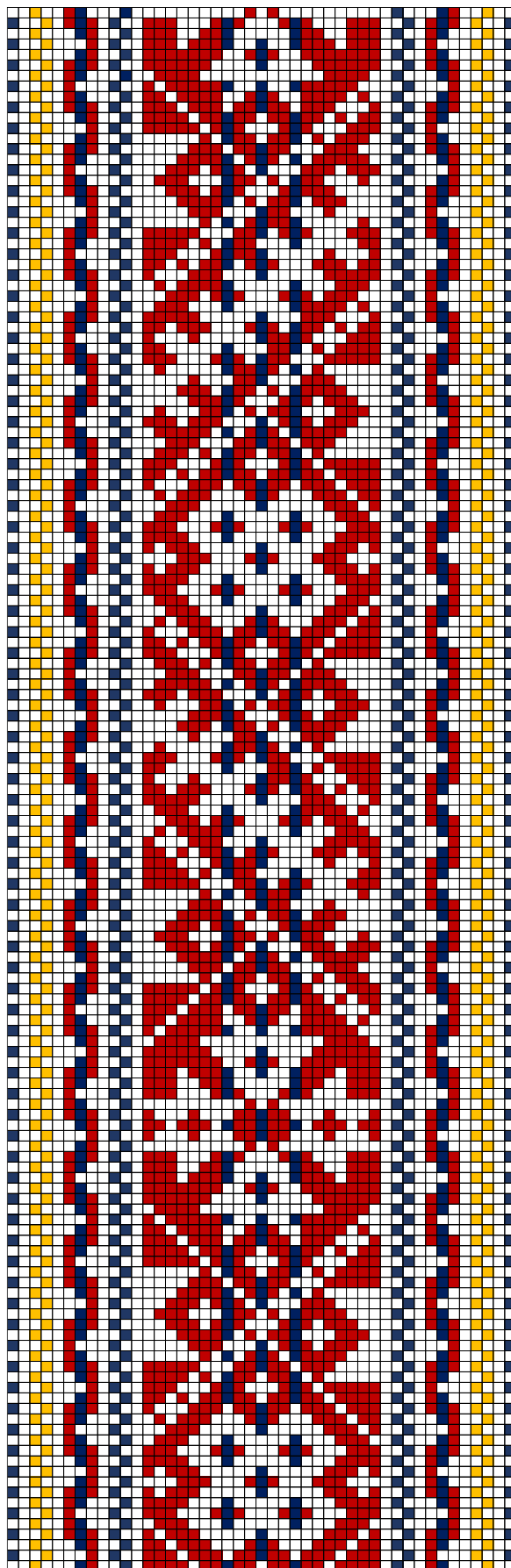

**KIHNU ERM A 175:71 b**



**101. KIHNU ERM A 175:71 ab**

- **Materjal:** Madarapunane, kollane ja potisiinine villane lõng, taustalõim ja kude 2x linane.
- **Mõõdud:** 3,6 x 207 cm, narmad 13,5 cm.
- **Kirjeldus:** Valmistatud Kihnus. Lemsi küla, Laose talu, valmistaja: Mall Laos.
- **Rakendus:**

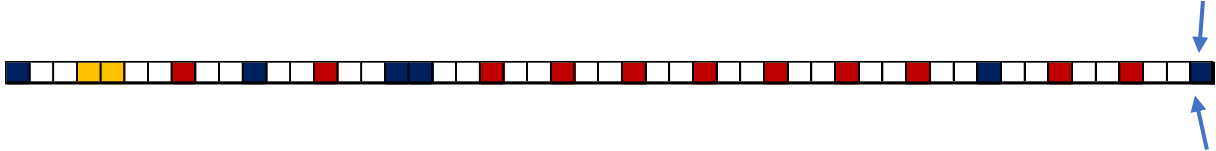

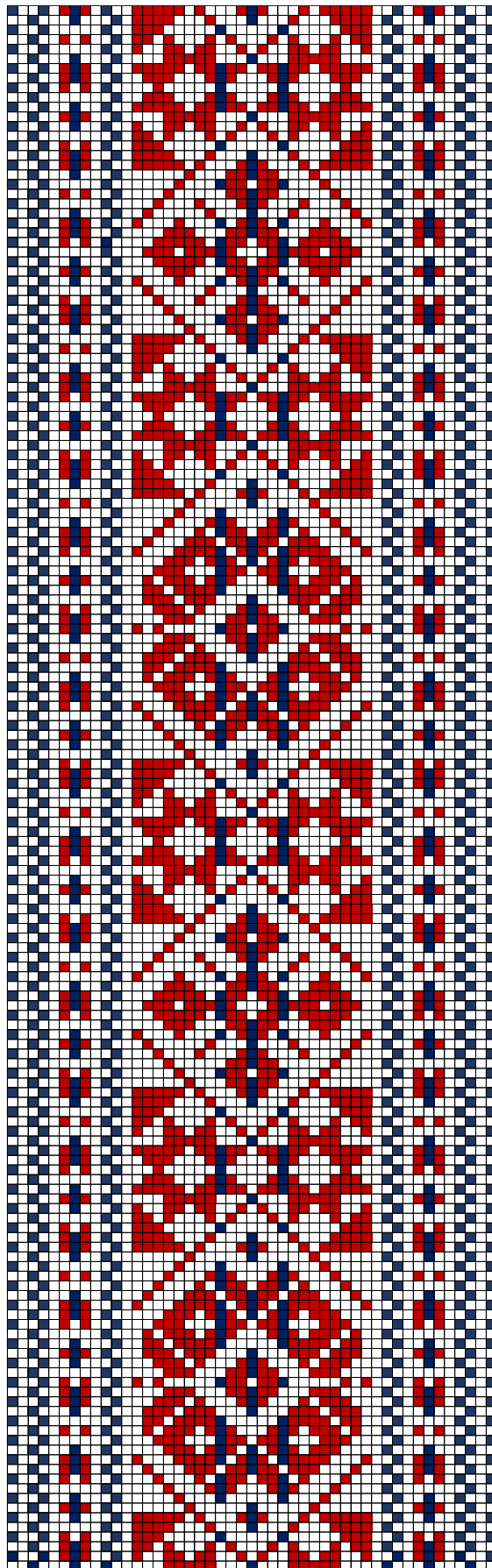

**KIHNU ERM A 290:1016 a**

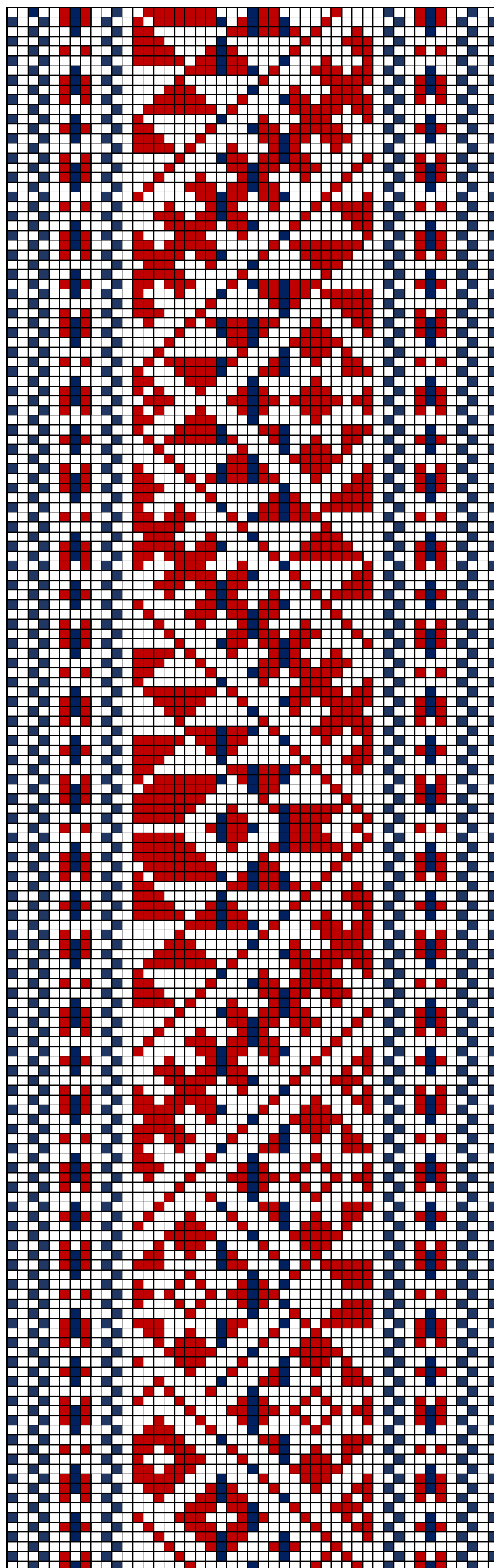

**KIHNU ERM A 290:1016 b**

**102. KIHNU ERM A 290:1016 ab**

- **Materjal:** Madarapunane ja potisiinine villane lõng, taustalõim ja kude 2x linane.
- **Mõõdud:** 3,5 x 218 cm, narmad 17,5 cm.
- **Kirjeldus:** Valmistatud Kihnus.
- **Rakendus:**

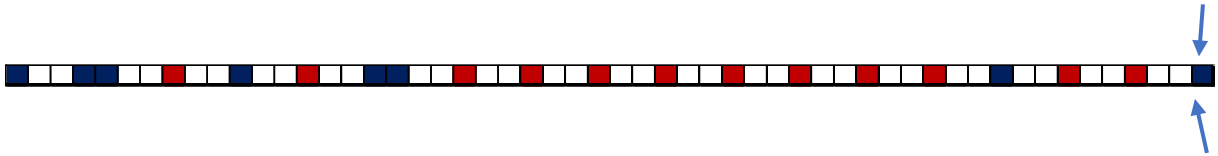

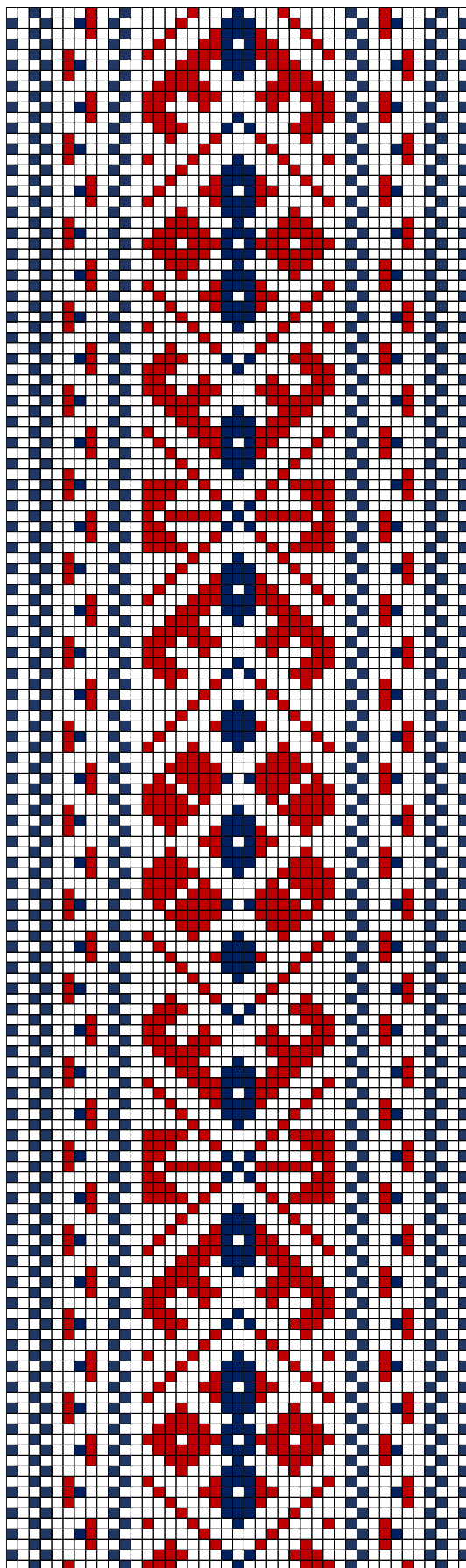

**KIHNU ERM A 290:1017 a**

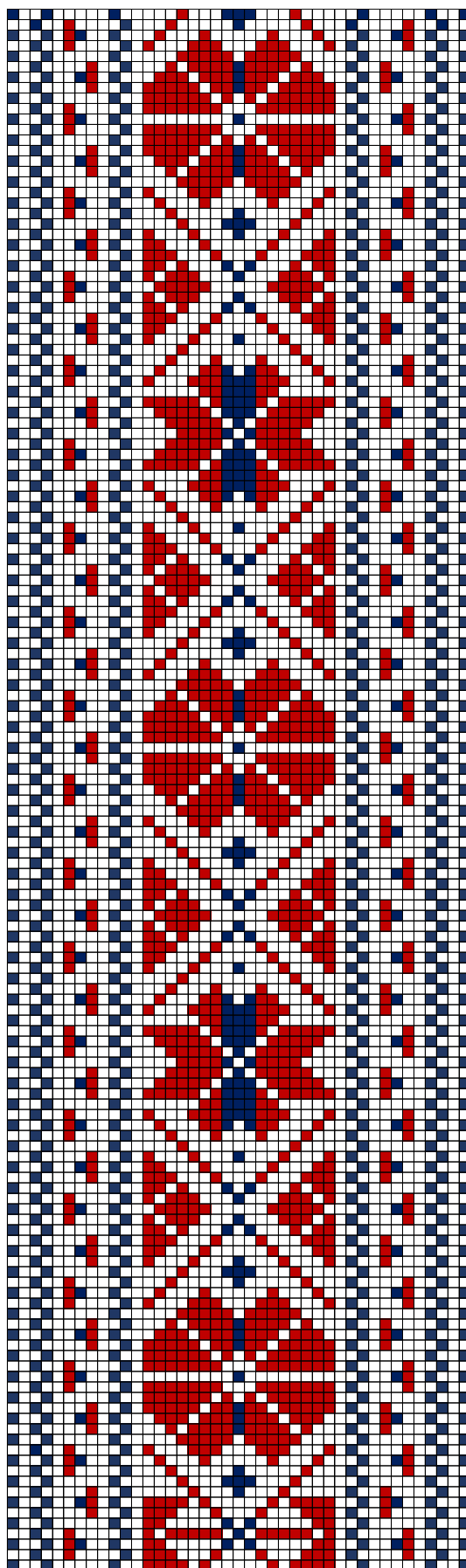

**KIHNU ERM A 290:1017 b**

**103. KIHNU ERM A 290:1017 ab**

- **Materjal:** Madarapunane ja potisiinine villane lõng, taustalõim ja kude 2x linane.
- **Mõõdud:** 3,3 x 202 cm, narmad 10 cm.
- **Kirjeldus:** Valmistatud Kihnus.
- **Rakendus:**

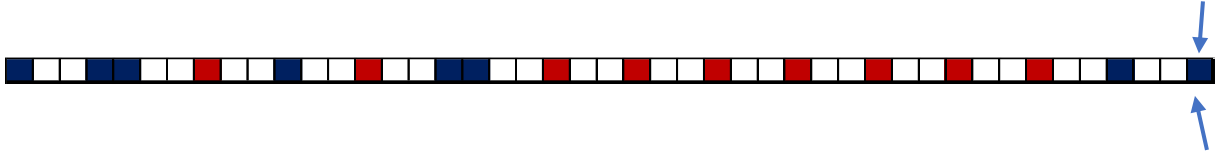

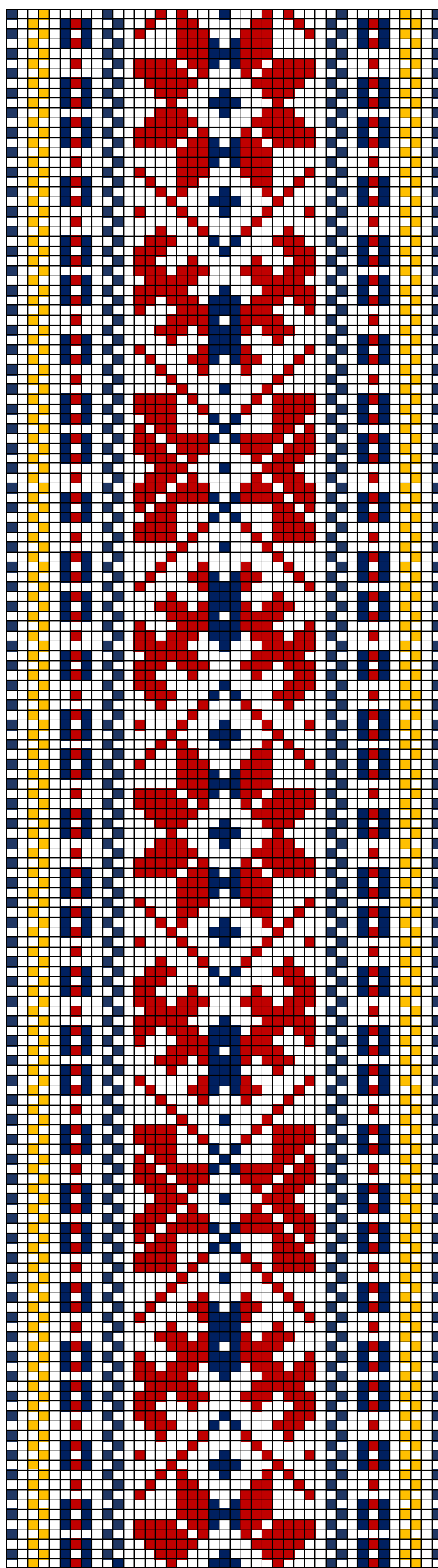

**KIHNU ERM A 290:1018 a**



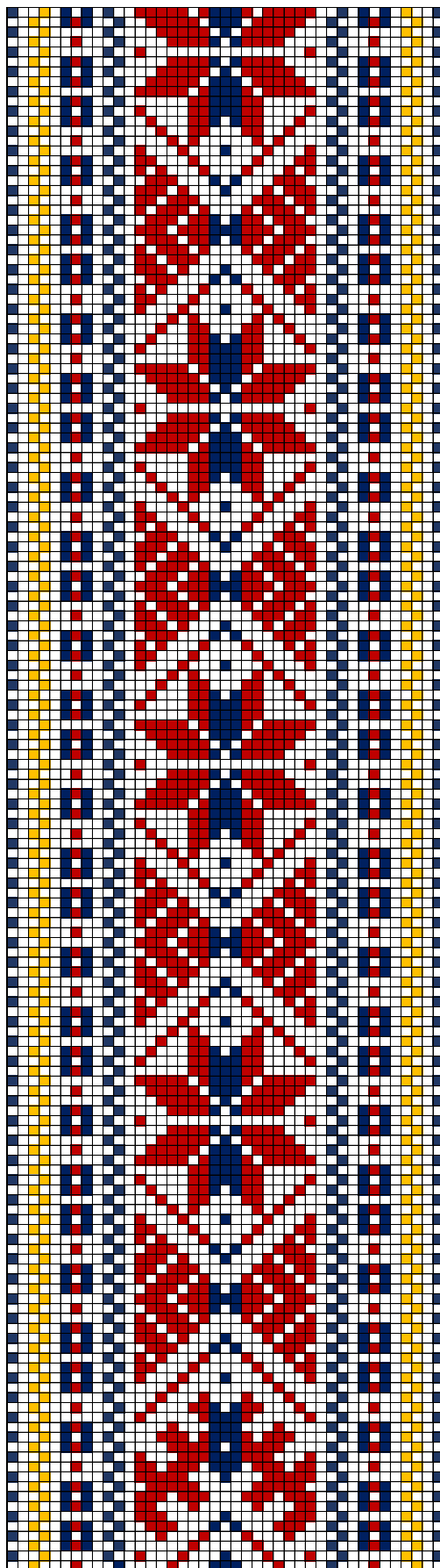

**KIHNU ERM A 290:1018 b**

**104. KIHNU ERM A 290:1018 ab**

- **Materjal:** Madarapunane, kollane ja potisiinine villane lõng, taustalõim ja kude 2x linane.
- **Mõõdud:** 3,7 x 204 cm, narmad 11,5 cm.
- **Kirjeldus:** Valmistatud Kihnus.
- **Rakendus:**

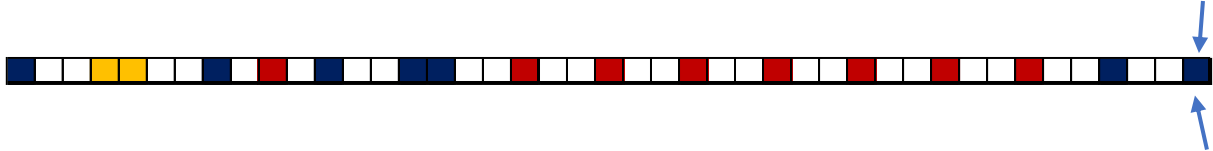

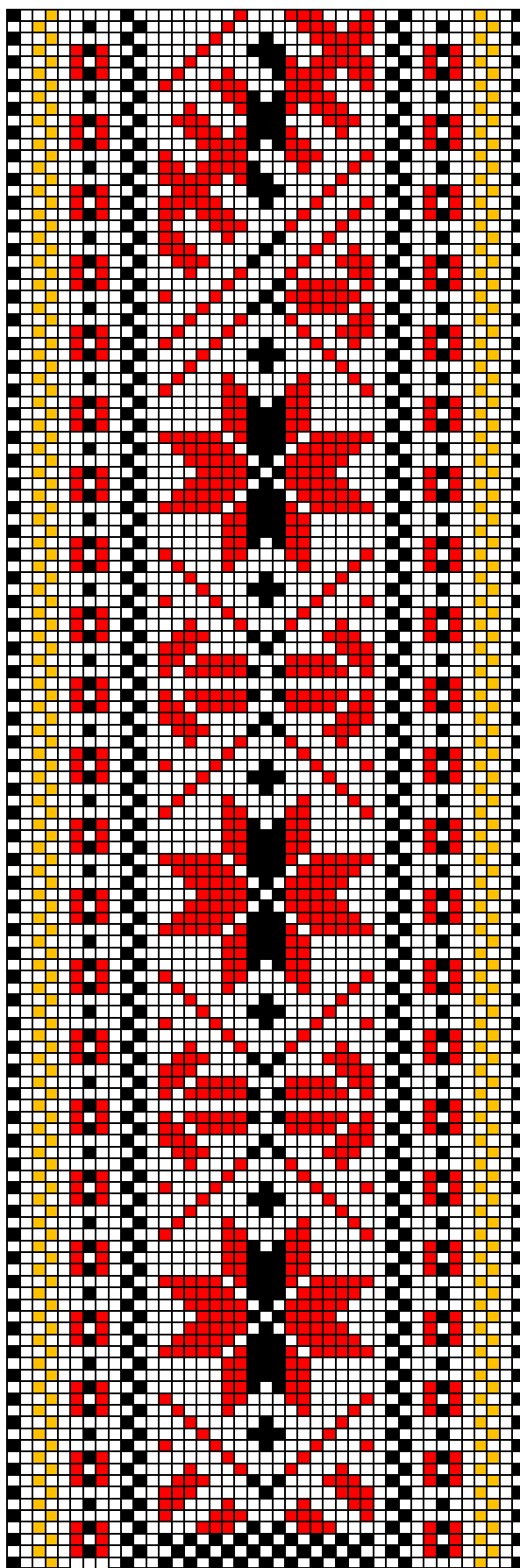

KIHNU ERM A 290:1019 a

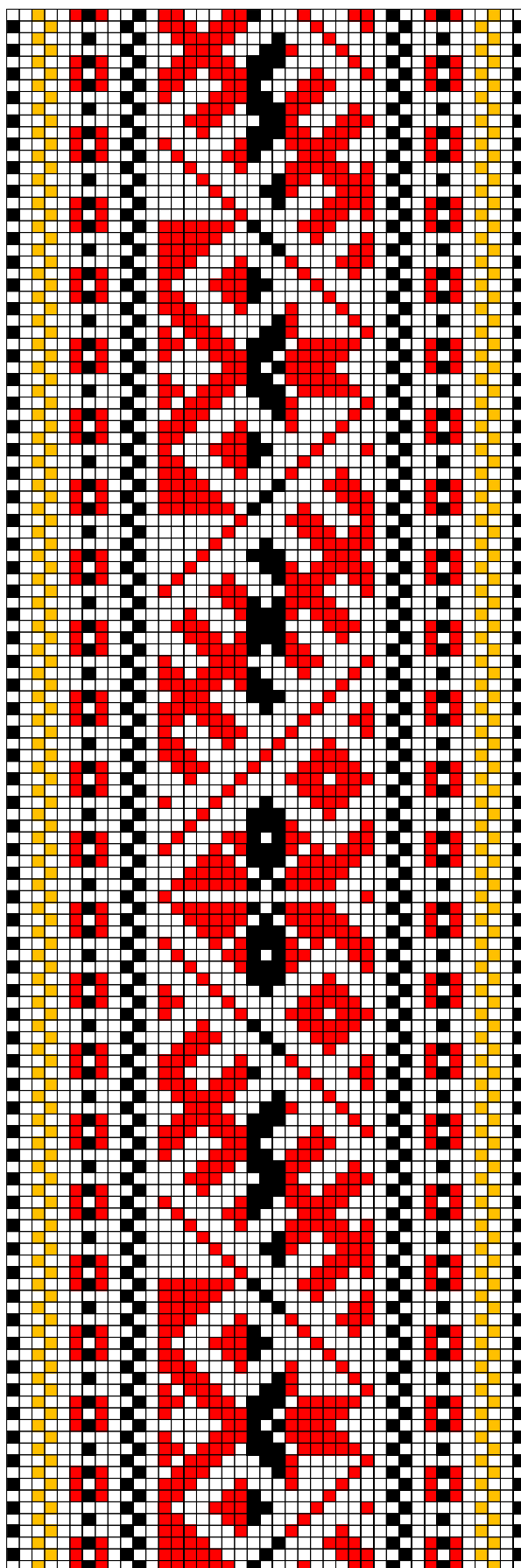

**KIHNU ERM A 290:1019 b**

**105. KIHNU ERM A 290:1019 ab**

- **Materjal:** Punane, kollane ja tumesinine villane lõng, taustalõim ja kude 2x linane.
- **Mõõdud:** 4,6 x 210 cm, narmad 12 cm.
- **Kirjeldus:** Valmistatud Kihnus.
- **Rakendus:**

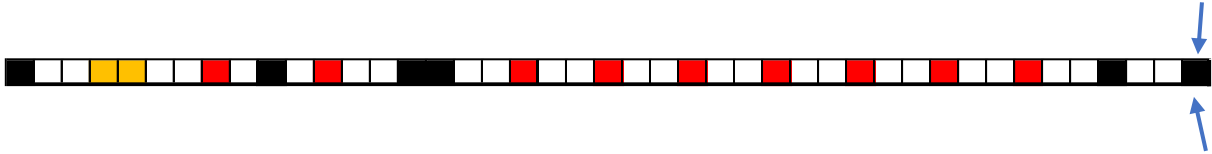

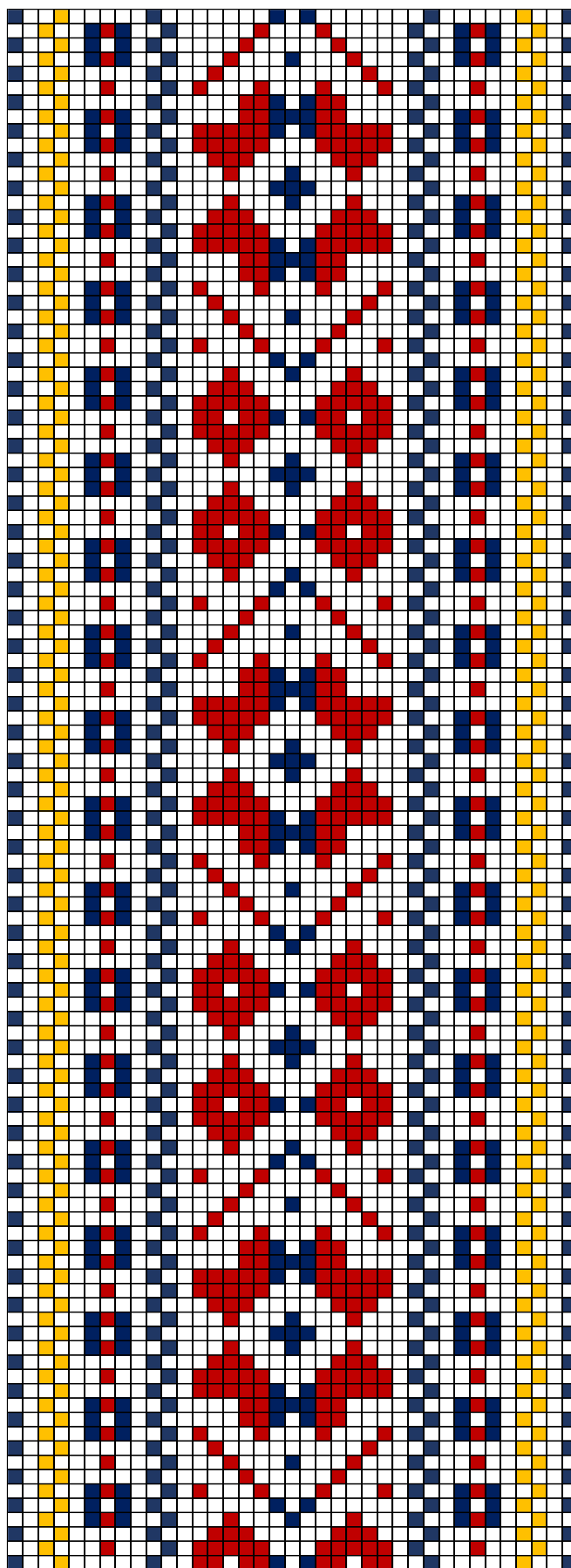

**KIHNU ERM A 290:1020 a**

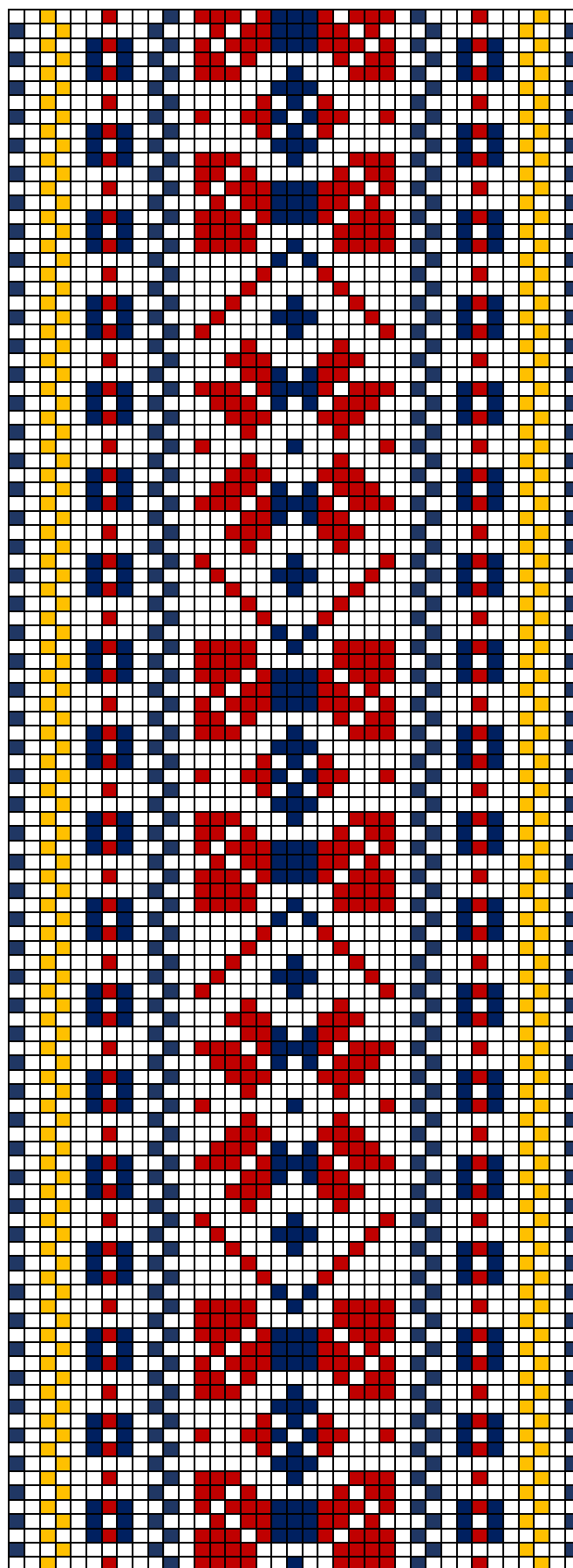

**KIHNU ERM A 290:1020 b**

**106. KIHNU ERM A 290:1020 ab**

- **Materjal:** Madarapunane, kollane ja tumesinine villane lõng, taustalõim ja kude 2x linane.
- **Mõõdud:** 4,5 x 245 cm, narmad 12 cm.
- **Kirjeldus:** Valmistatud Kihnus.
- **Rakendus:**

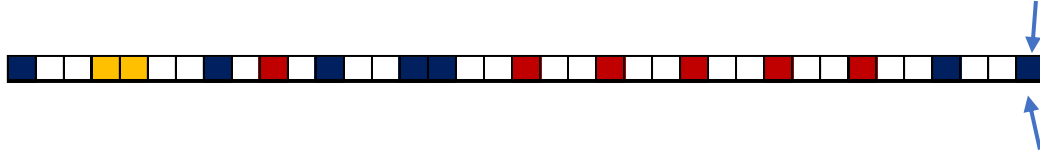



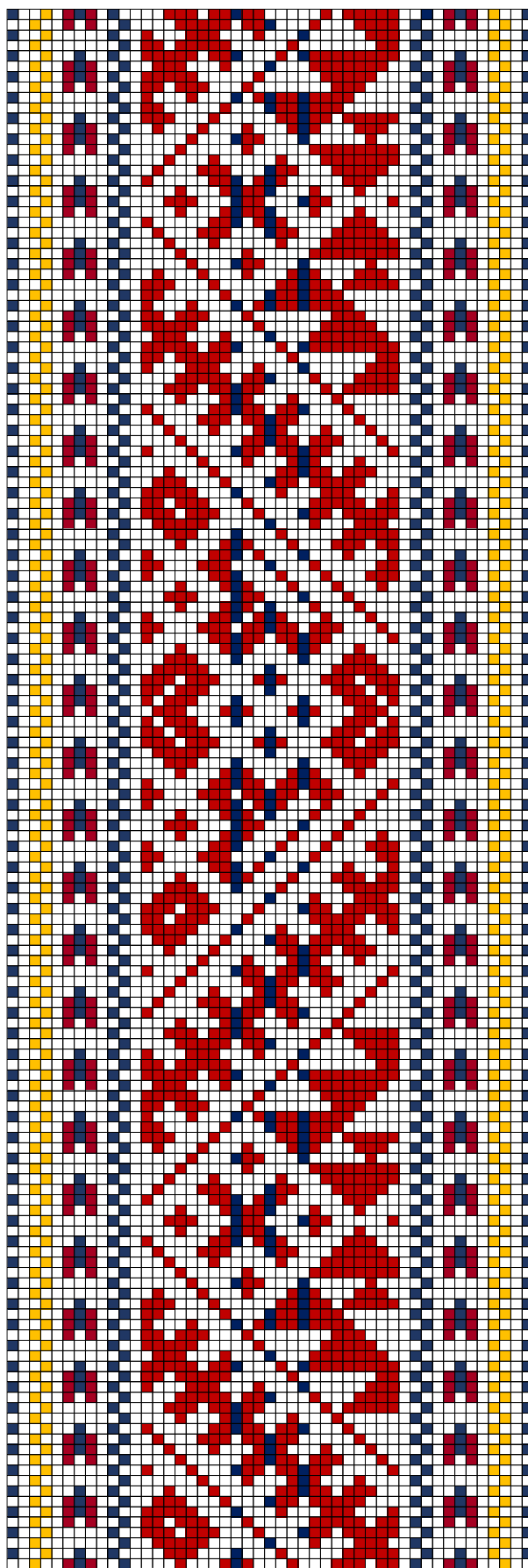

**KIHNU ERM A 382:38 a**

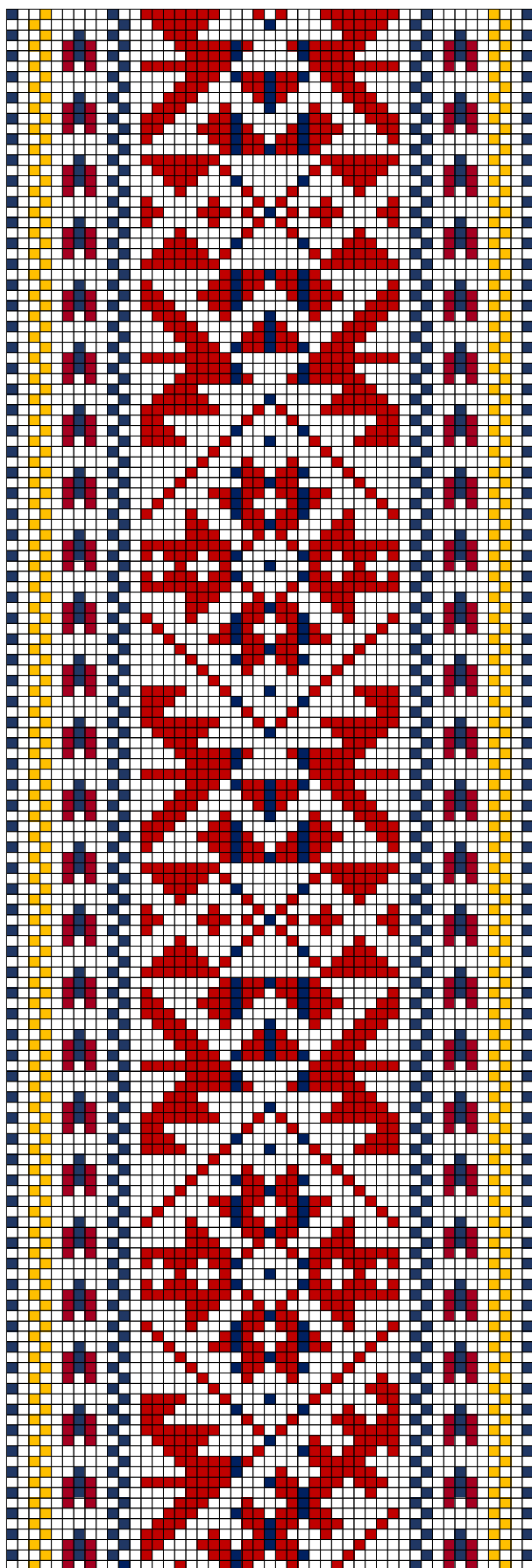

**KIHNU ERM A 382:38 b**

**107. KIHNU ERM A 382:38 ab**

- **Materjal:** Madarapunane, kollane ja tumesinine villane lõng, taustalõim ja kude 2x linane.
- **Mõõdud:** 4 x 212 cm, narmad 13 cm.
- **Kirjeldus:** Valmistatud Kihnus Kosser, Olga poolt Mõisaküla külas Jaagupi talus. Vöö pärit 1923.a. pulmast.
- **Rakendus:**

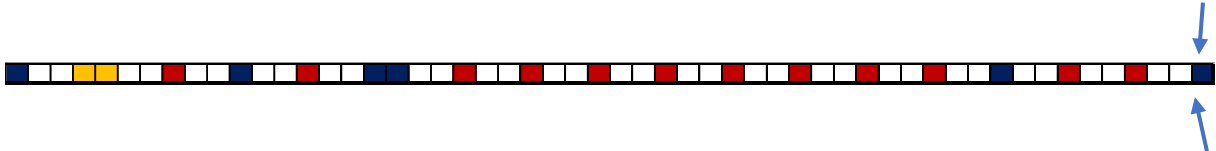

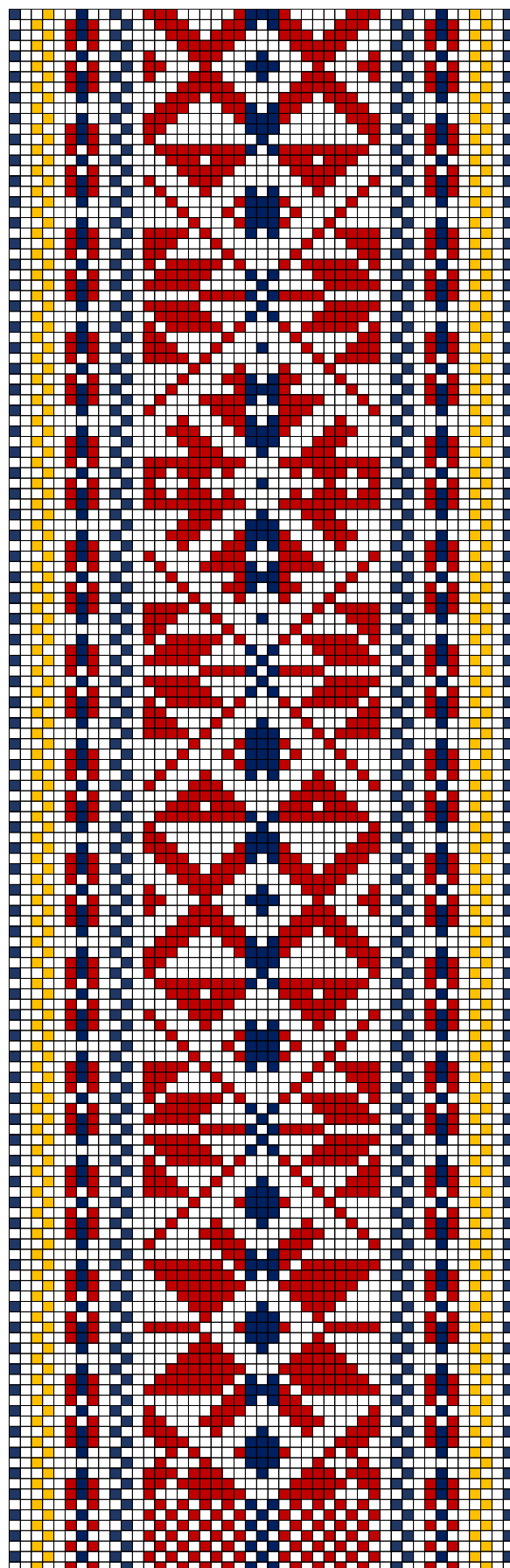

**KIHNU ERM A 382:39 a**

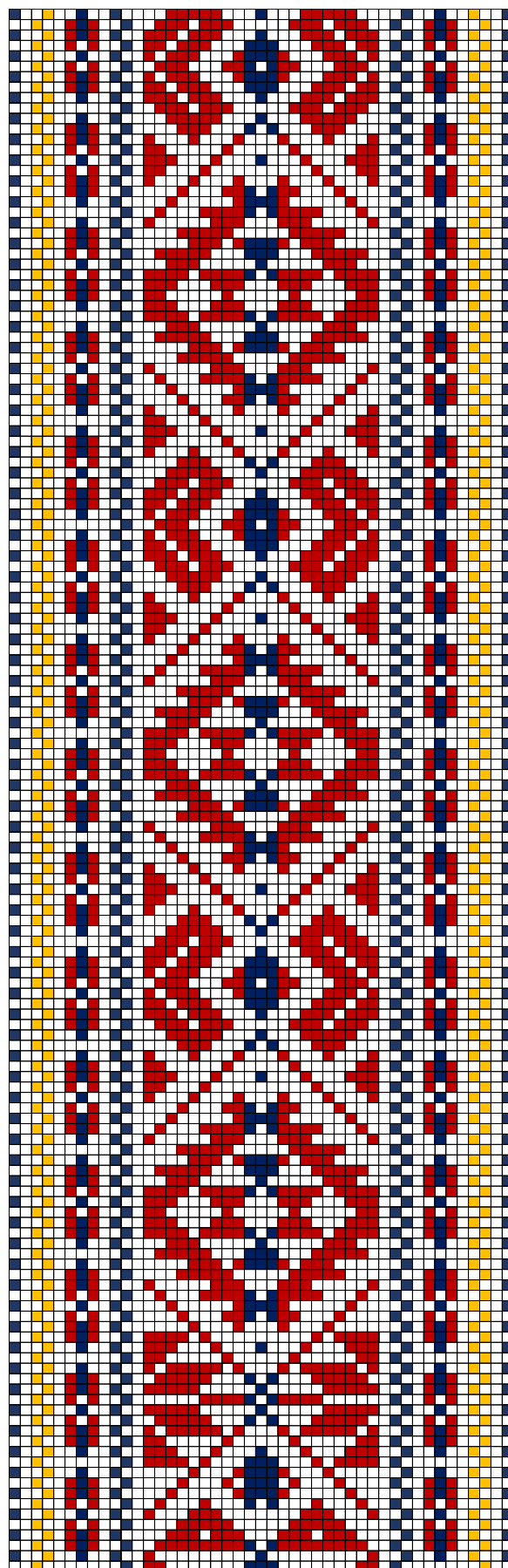

**KIHNU ERM A 382:39 b**

**108. KIHNU ERM A 382:39 ab**

- **Materjal:** Madarapunane, kollane ja tumesinine villane lõng, taustalõim ja kude 2x linane.
- **Mõõdud:** 3,5 x 253 cm, narmad 11,5 cm.
- **Kirjeldus:** Valmistatud Kihnus "ruitud otsadega, lapilise kirjaga vöö. Mõisaküla Mäe talu; üleandja: Ann Kurul.
- **Rakendus:**

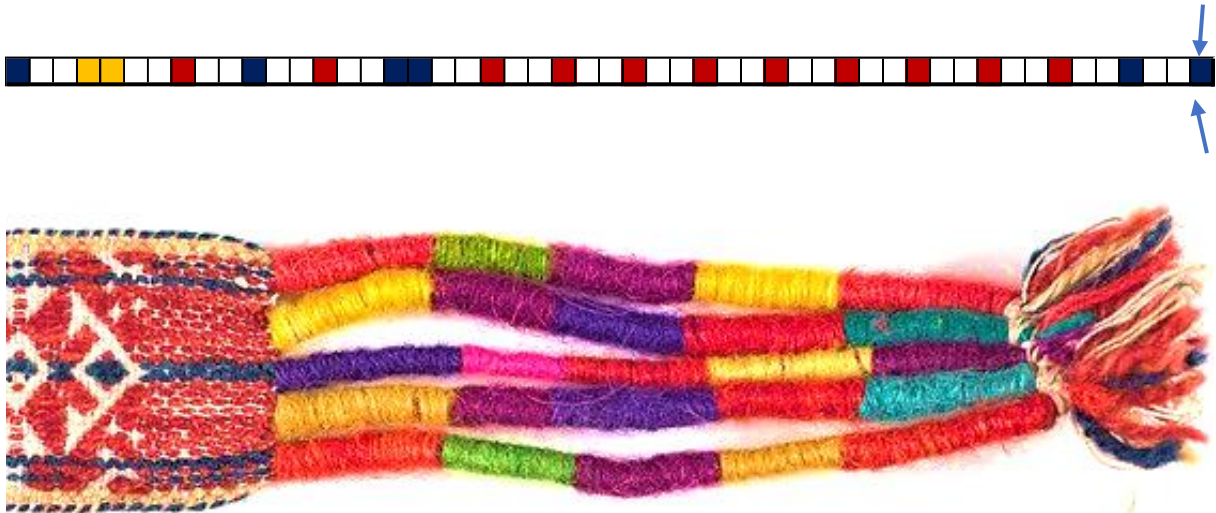

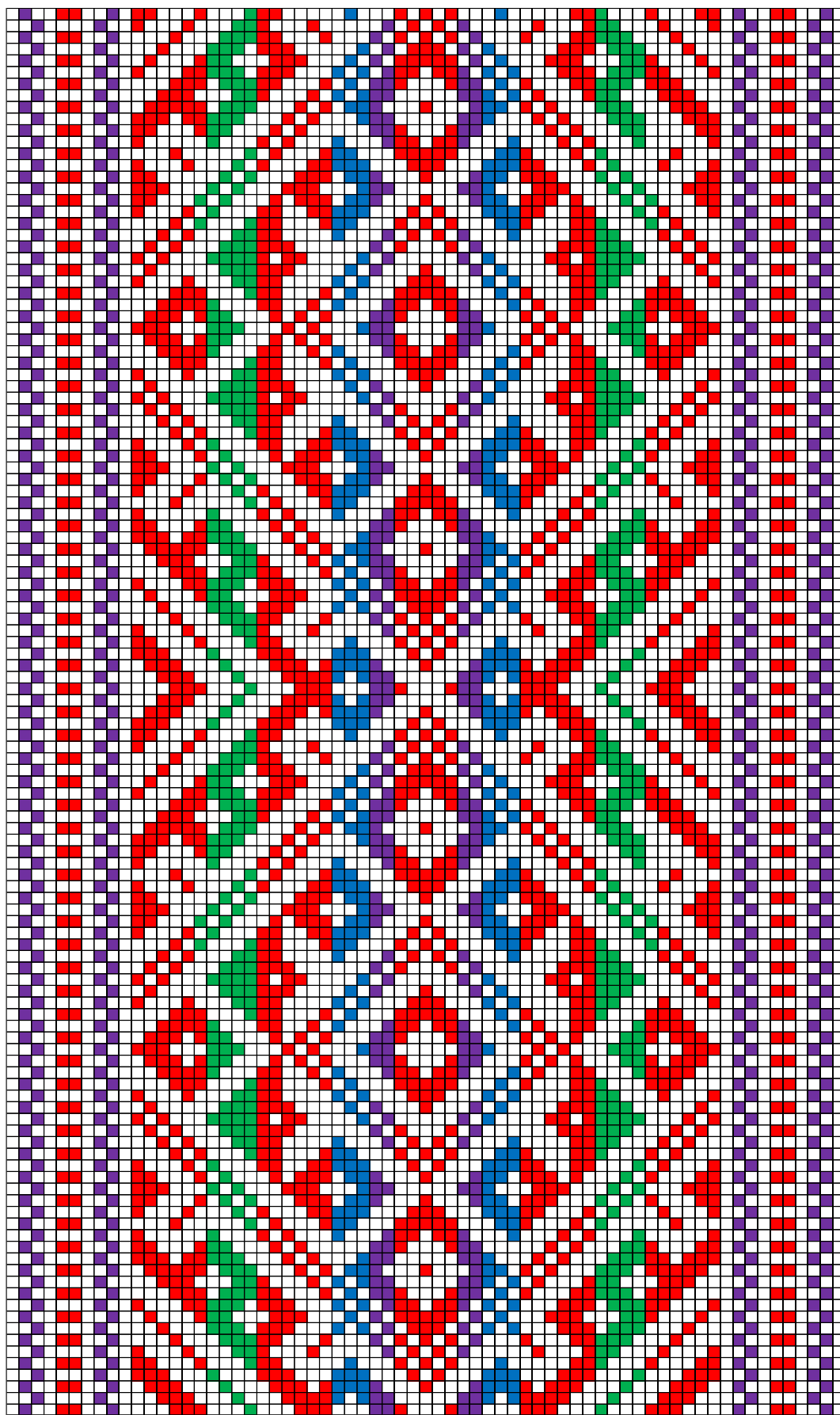

**KIHNU? ERM A 509:731**

**109. KIHNU? ERM A 509:731**

- **Materjal:** Punane, roheline, lilla ja sinine villane lõng, taustalõim ja kude 2x linane.
- **Mõõdud:** 4,8 x 285 cm, narmad 11 cm.
- **Kirjeldus:** Üle antud Eesti Kunstimuuseumi poolt 1941.a., registreeritud ERMis 1942.a. "Mehed on toonud selle vöö mõne aasta eest maismaalt, aga ei teatud, kust nimelt. Üle andis: Liis Mätas Kihnus Rootsikülast.
- **Rakendus:**

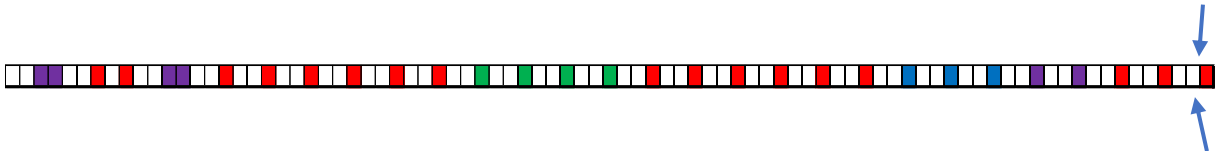



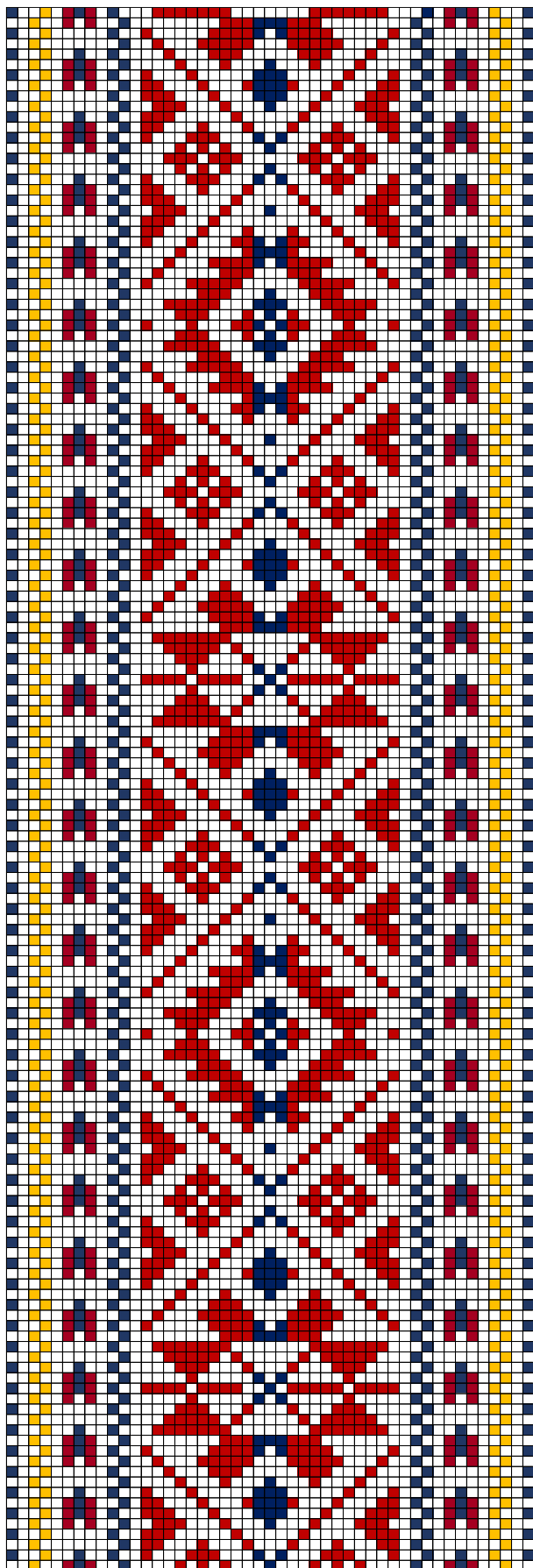

**KIHNU ERM A 621:24 a**

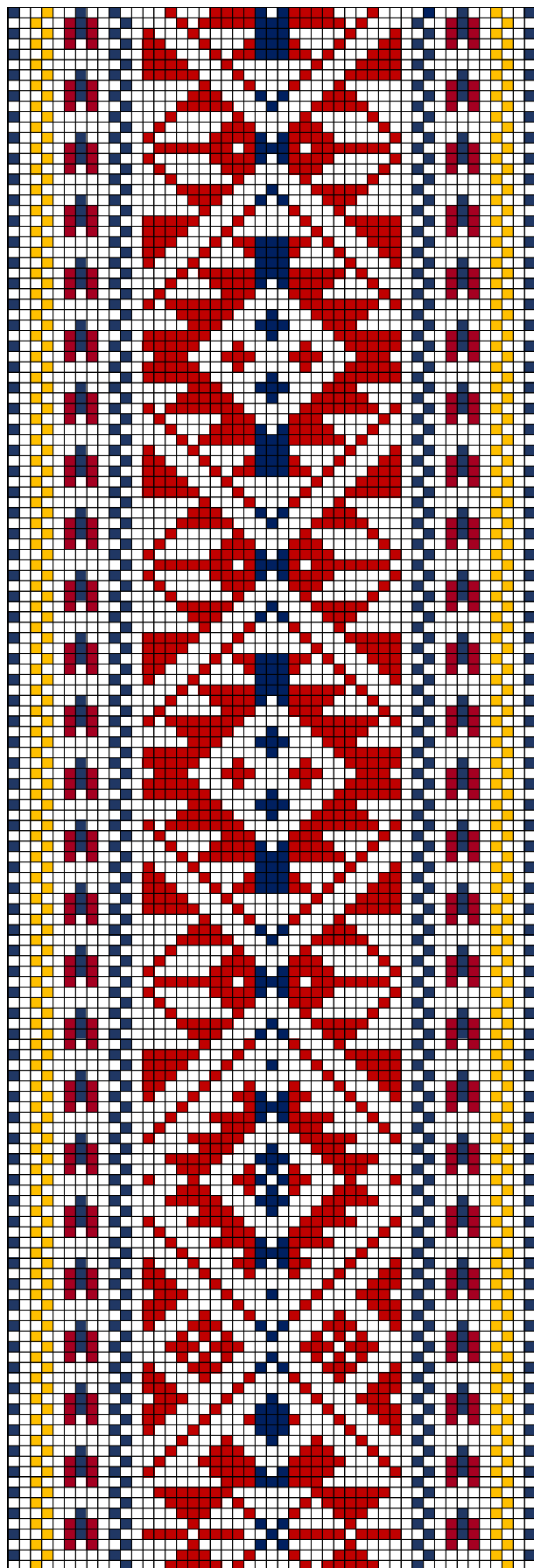

**KIHNU ERM A 621:24 b**

**110. KIHNU ERM A 621:24 ab**

- **Materjal:** Madarapunane, kollane ja potisinine villane lõng, taustalõim ja kude 2x linane.
- **Mõõdud:** 3,5 x 230 cm, narmad 12 cm.
- **Kirjeldus:** Vöö kuulus kinkija vanaemale, kes elas Kihnus. Üleandja: Tapp, Olga.
- **Rakendus:**

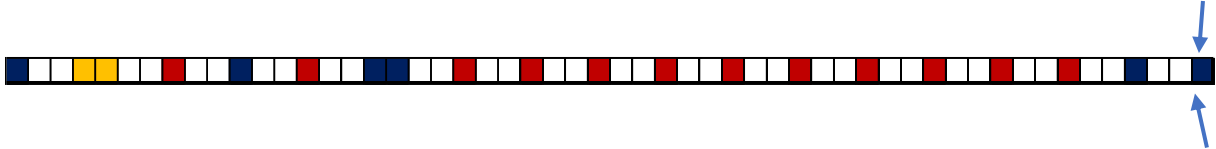

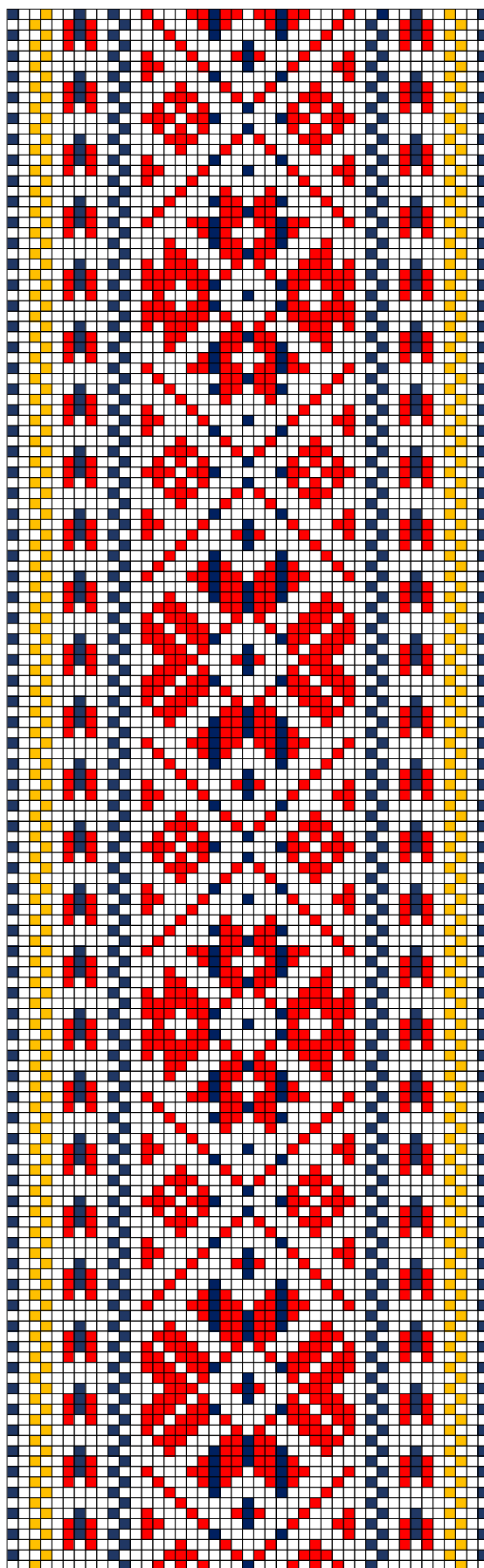

**KIHNU ERM A 885:107**

111. **KIHNU ERM A 885:107**

- **Materjal:** Punane, kollane ja potisiinine villane lõng, taustalõim ja kude 2x linane.
- **Möödud:** 4 x 234 cm, narmad 14 cm.
- **Kirjeldus:** Noore naise vöö. Valmistaja: Tiiu Kase Kanadas.
- **Rakendus:**

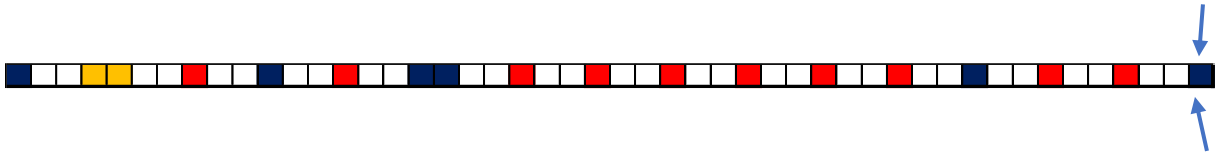

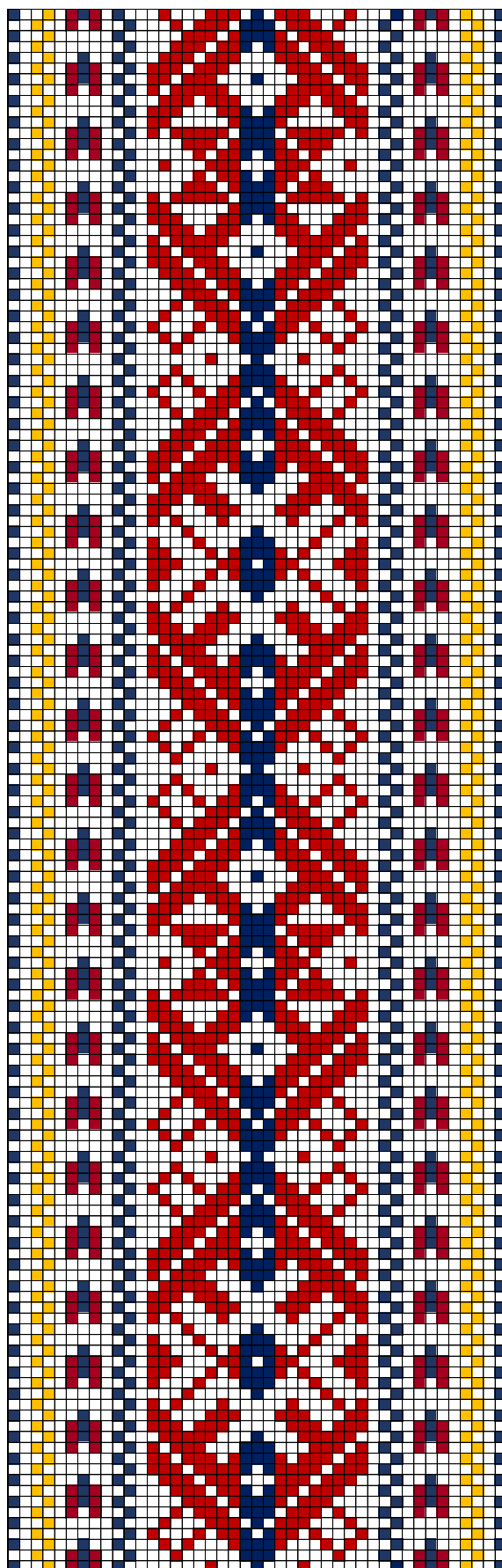

**KIHNU ERM A 1020:32 a**

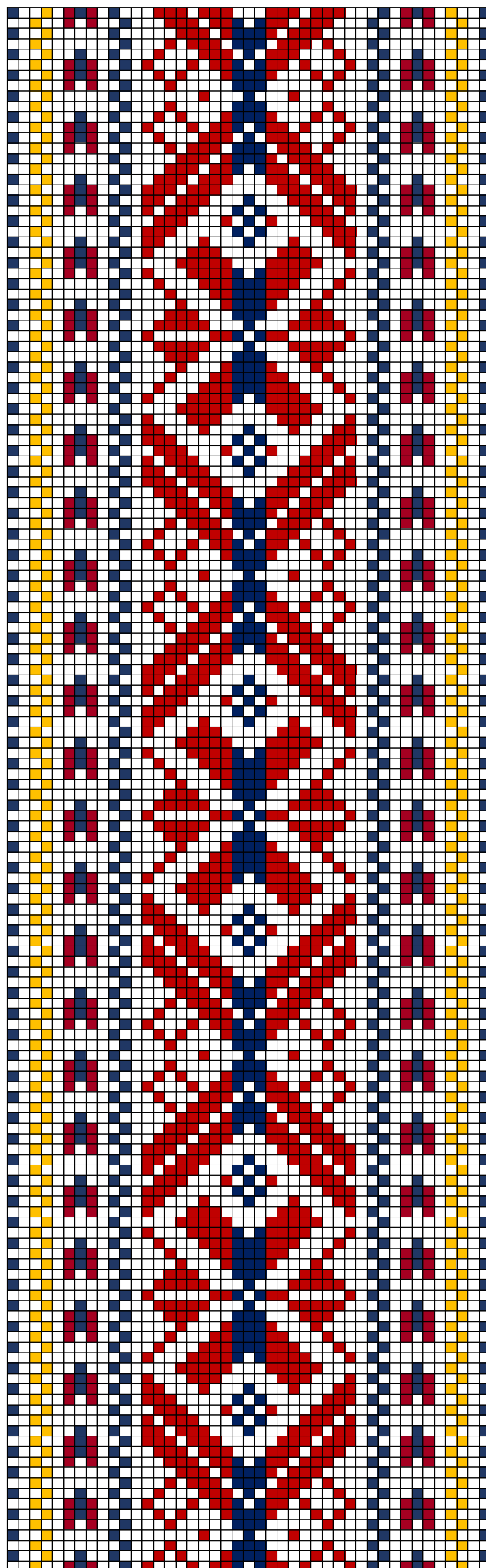

**KIHNU ERM A 1020:32 b**

**112. KIHNU ERM A 1020:32 ab**

- **Materjal:** Madarapunane, kollane ja potisiinine villane lõng, taustalõim ja kude 2x linane.
- **Mõõdud:** 3,3 x 193 cm, narmad 13 cm.
- **Kirjeldus:** Vöö saadud Rootsi Nordiska Muuseumist (2014).
- **Rakendus:**

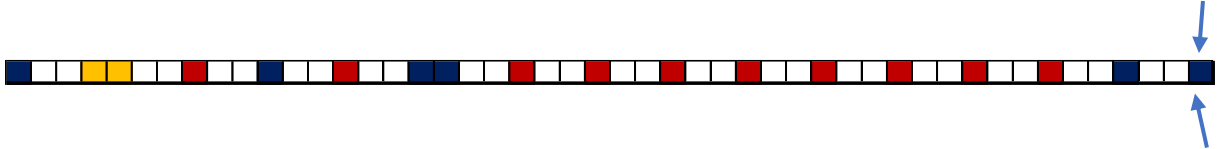



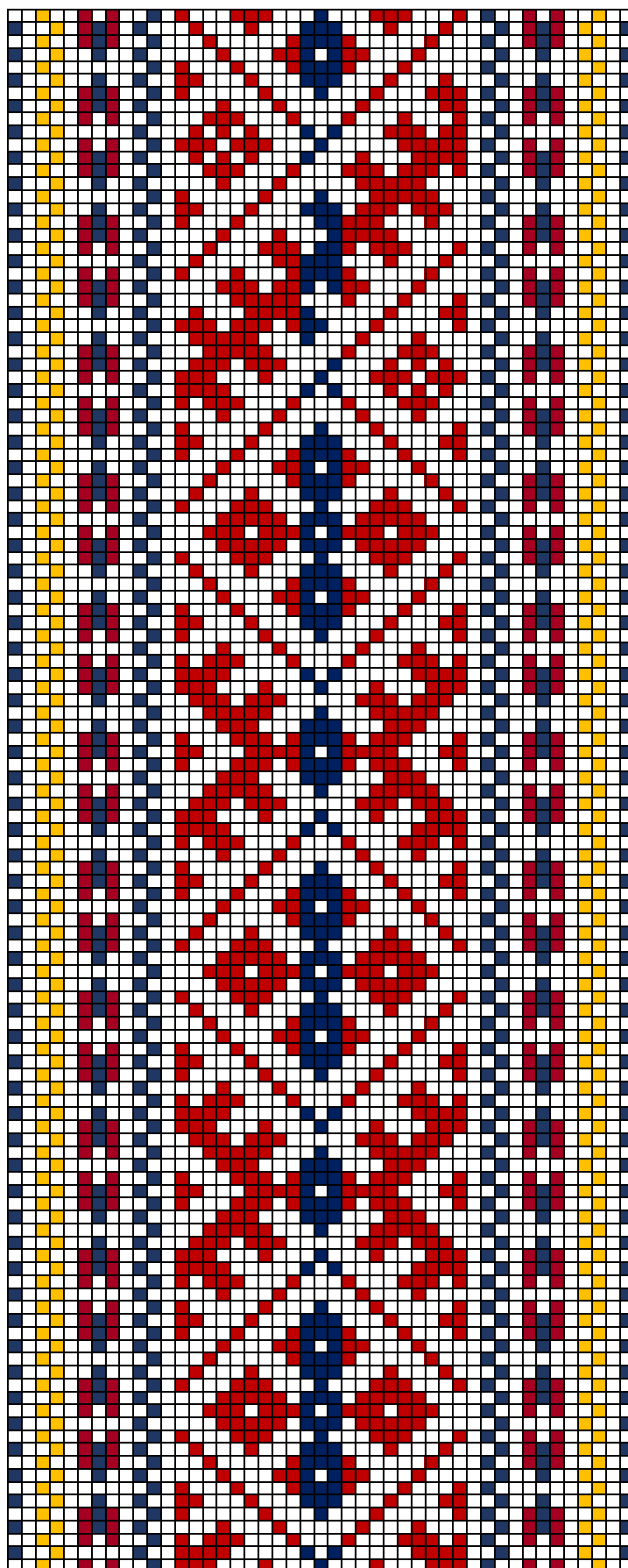

**KIHNU EVM E 252:1 a**

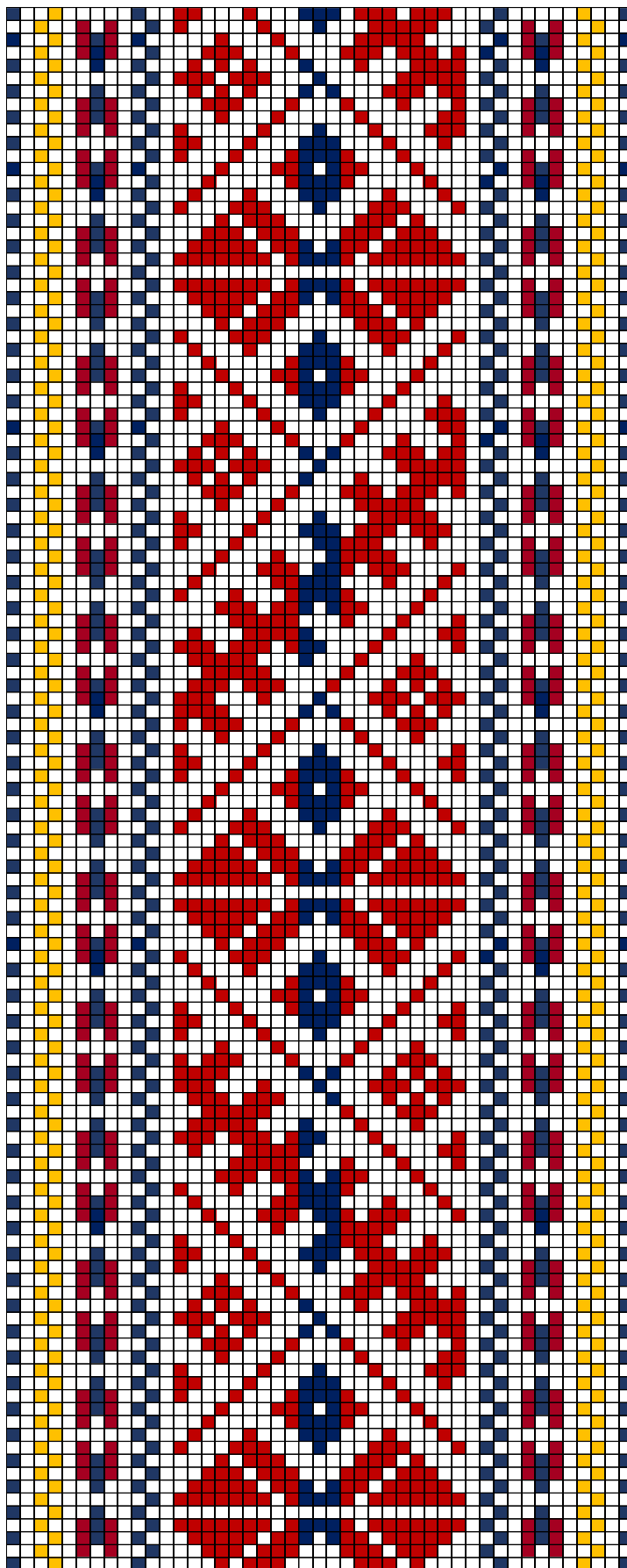

**KIHNU EVM E 252:1 b**

**113. KIHNU EVM E 252:1 ab**

- **Materjal:** Madarapunane, kollane ja potisiinine villane lõng, taustalõim ja kude 2x linane.
- **Mõõdud:** 4 x 223 cm, narmad 10 cm.
- **Kirjeldus:** Kihnu.
- **Rakendus:**

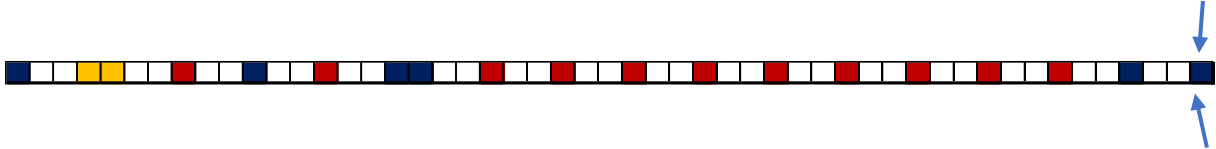

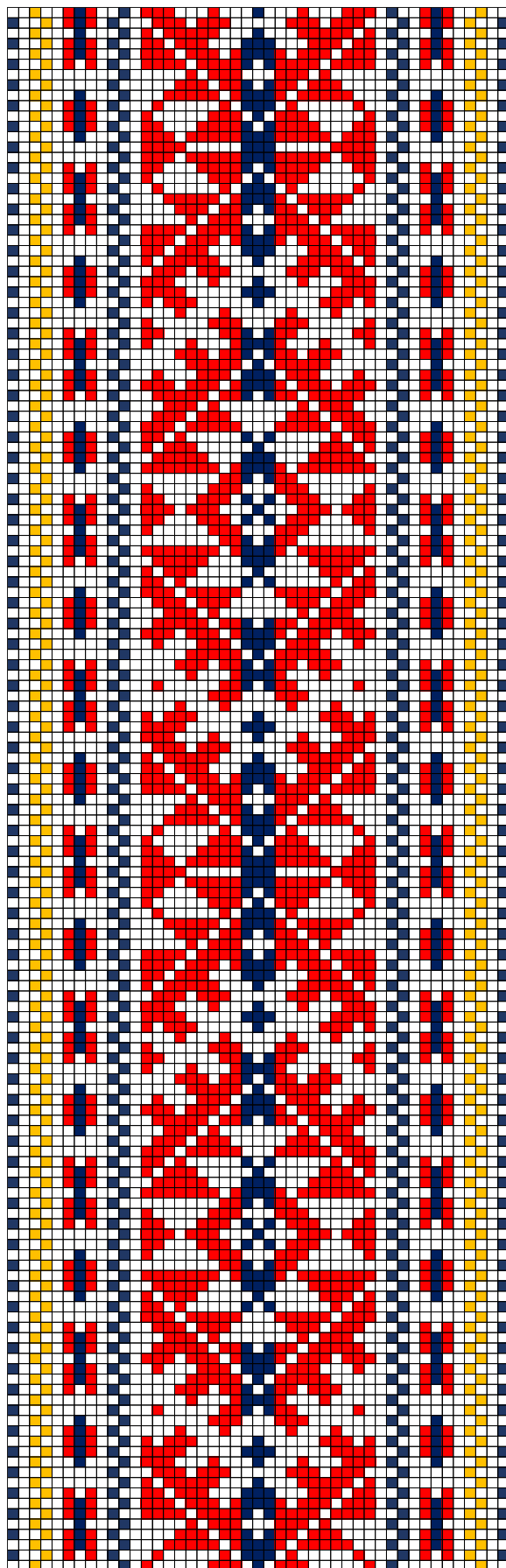

**KIHNU PäMu 11888 E 37/T**

**114. KIHNU PÄMU 11888 E 37/T**

- **Materjal:** Punane, kollane ja potisiinine villane lõng, taustalõim ja kude 2x linane.
- **Möödud:** 4,2 x 228 cm.
- **Kirjeldus:** Kihnu.
- **Rakendus:**

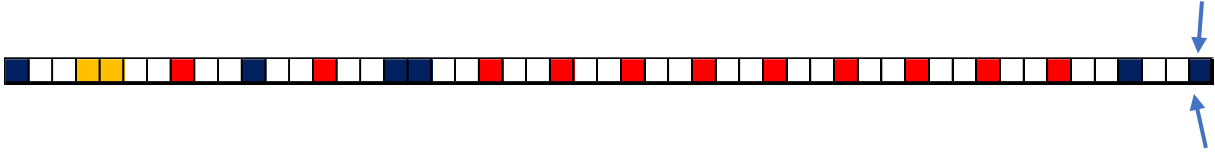

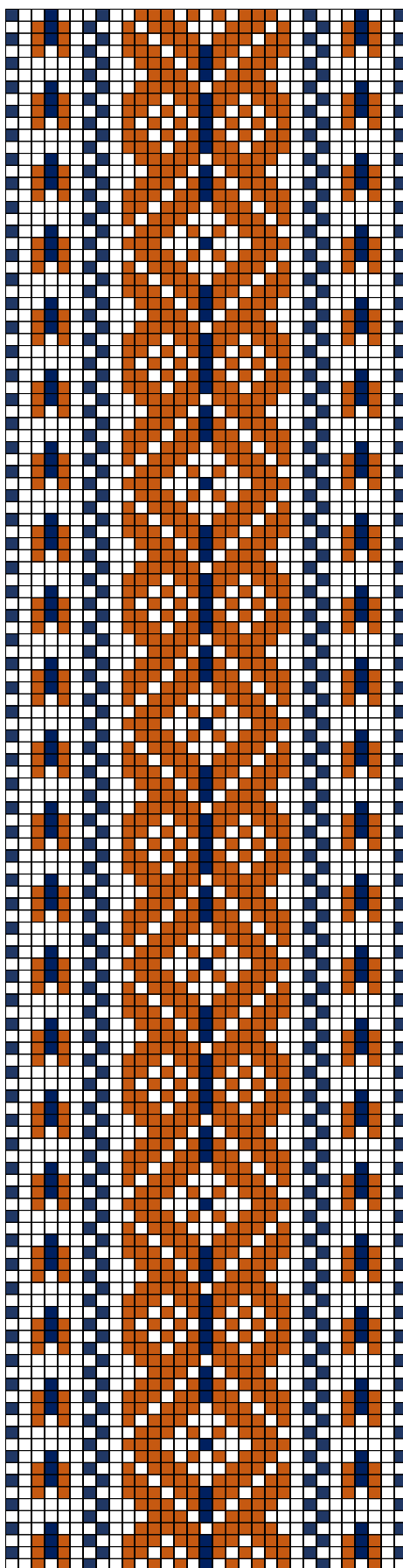

**KIHNU PäMu 11943 E 45/T**

**115. KIHNU PÄMU 11943 E 45/T**

- **Materjal:** Pruun ja potisiinine villane lõng, taustalõim ja kude 2x linane.
- **Möödud:** 3,2 x 222 cm.
- **Kirjeldus:** Kihnu.
- **Rakendus:**

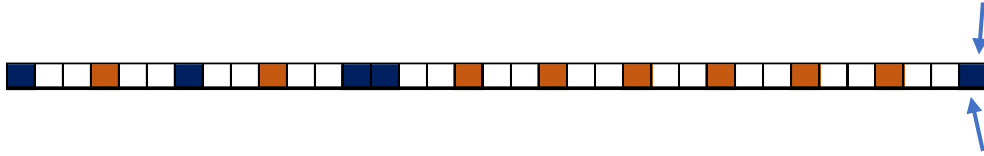

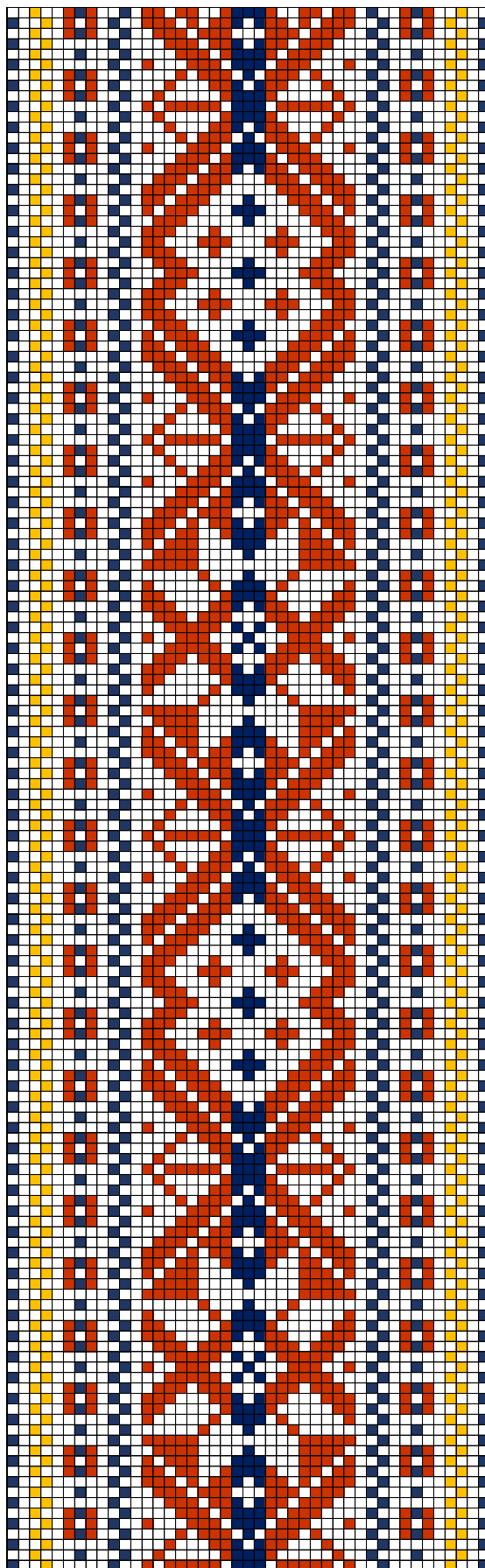

**KIHNU PäMu 11944 E 46/T**



**116. KIHNU PÄMU 11944 E 46/T**

- **Materjal:** Punakaspruun, kollane ja potisiinine villane lõng, taustalõim ja kude 2x linane.
- **Möödud:** 3,6 x 246 cm.
- **Kirjeldus:** Korjatud geomeetrilise kirjaga vöö Kihnust. Saadud 1911.a. Poole vöö ulatuses üks muster, teisel poolel teine muster. Mõlemas otsas 12 cm pikkused palmikusse põimitud ja otstest kimpu seotud narmad. Ühes otsas 2 jämedamat ja 3 peenemat palmikut, teises otsas säilinud 2 jämedamat ja 1 peenem palmik.
- **Rakendus:**

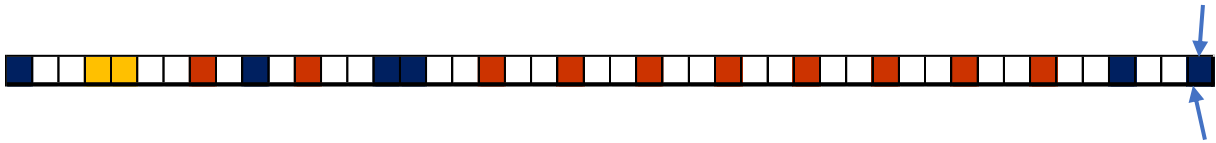

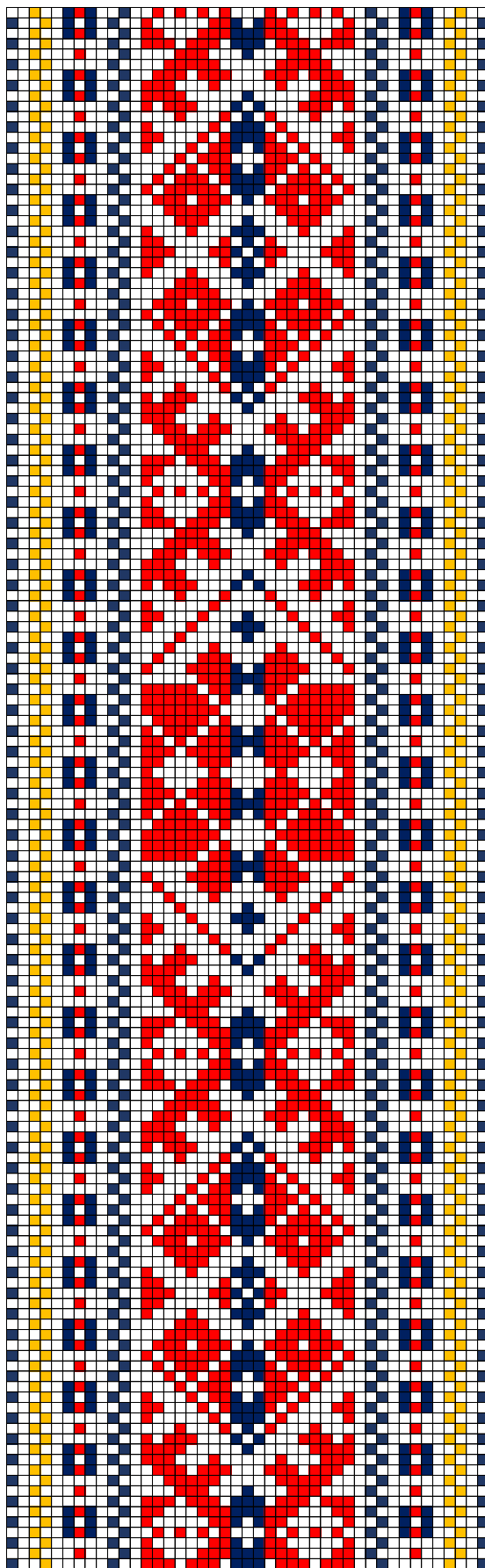

**KIHNU PäMu 12098 E 201/T**

**117. KIHNU PÄMU 12098 E 201/T**

- **Materjal:** Punane, kollane ja potisinine villane lõng, taustalõim ja kude 2x linane.
- **Möödud:** 4,2 x 215 cm.
- **Kirjeldus:** Kihnu.
- **Rakendus:**

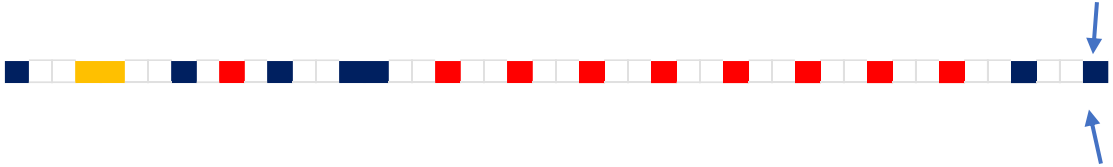

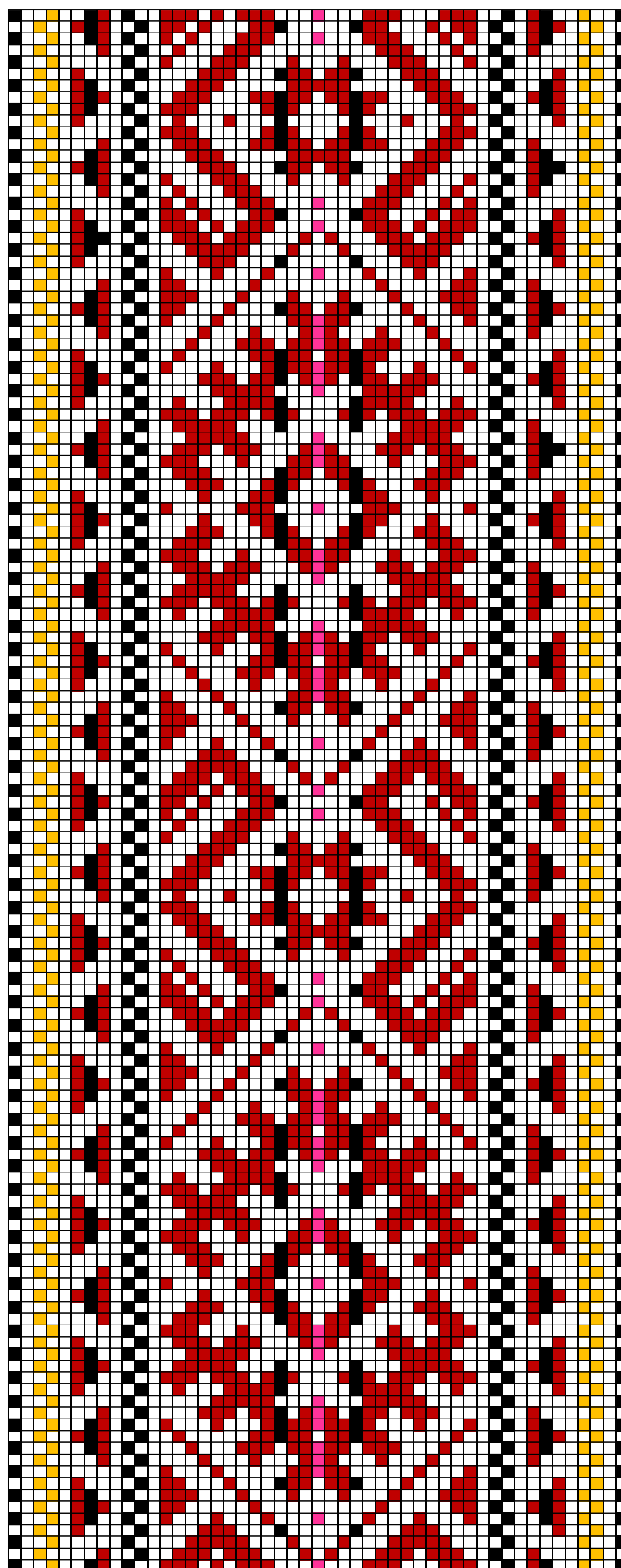

KIHNU PäMu 12661 E 934/T

**118. KIHNU PäMu 12661 E 934/T**

- **Materjal:** Madarapunane, kollane ja mustjassinine villane lõng, taustalõim ja kude 2x linane.
- **Möödud:** 3,5 x 150 cm.
- **Kirjeldus:** Kihnu. Vöö otsad on haralised; harud punutud villasest lõngast.
- **Rakendus:**

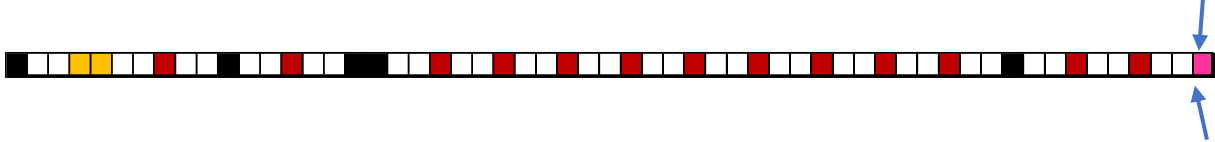

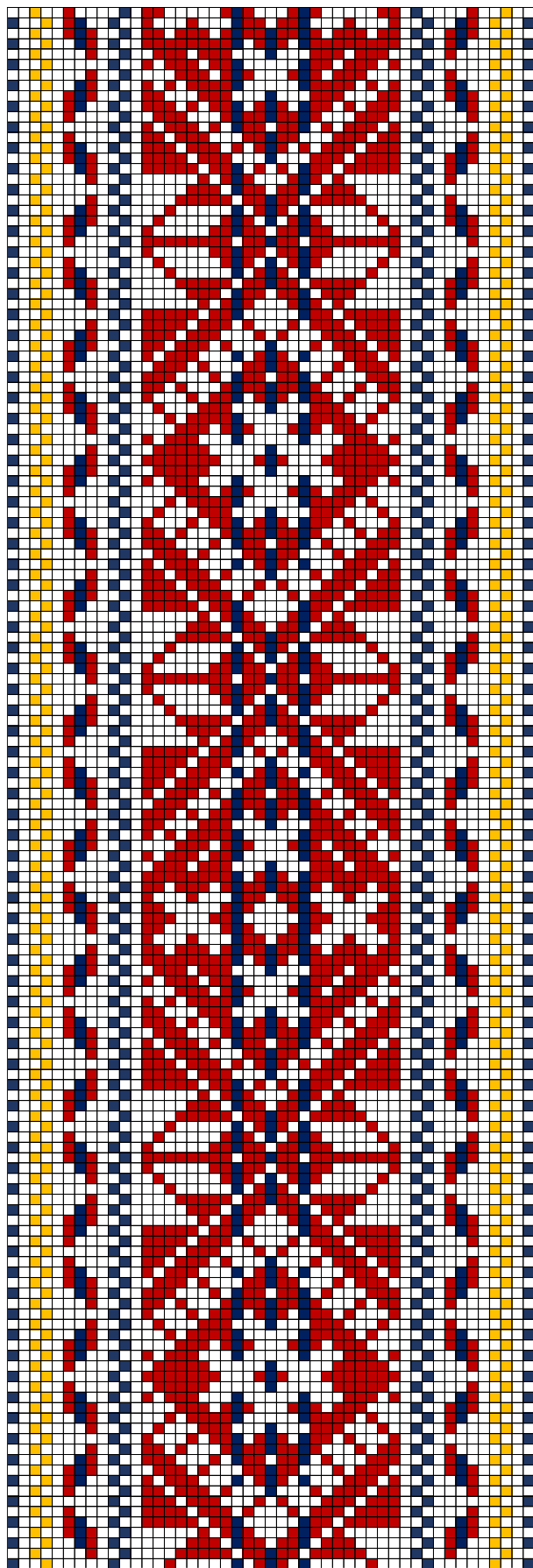

**KIHNU PäMu 12661 E 935/T**

**119. KIHNU PäMu 12661 E 935/T**

- **Materjal:** Madarapunane, kollane ja potisiinine villane lõng, taustalõim ja kude 2x linane.
- **Mõõdud:** 3,5 x 232 cm.
- **Kirjeldus:** Kihnu. Vöö otsad on haralised; harud punutud villasest lõngast. Saadud Alas, Allalt.
- **Rakendus:**

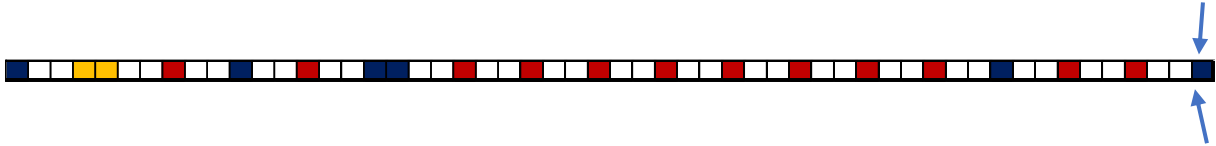

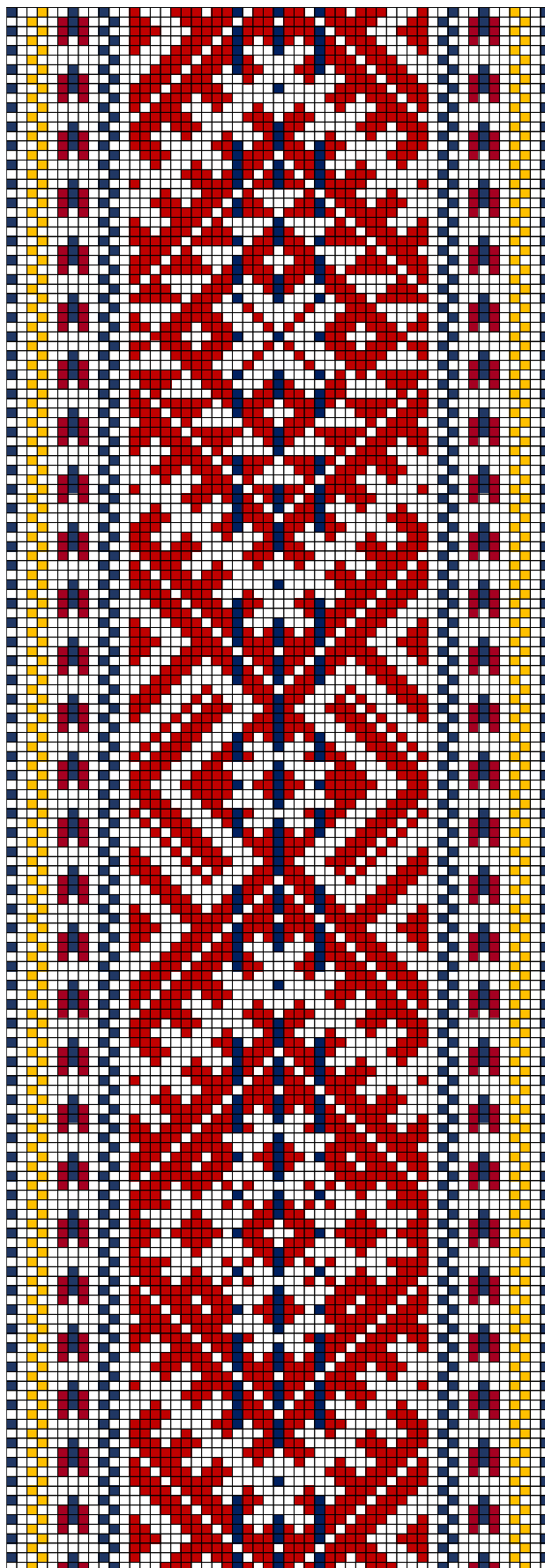

**KIHNU PäMu 12661 E 936/T**



**120. KIHNU PäMu 12661 E 936/T**

- **Materjal:** Madarapunane, kollane ja potisiinine villane lõng, taustalõim ja kude 2x linane.
- **Mõõdud:** 4 x 180 cm.
- **Kirjeldus:** Kihnu. Vöö otsad on haralised; eri laiusega paeltest, osa kootud, osa põimutud, otsad ühendatud tutiks.. Valmistas: Alas, Alla.
- **Rakendus:**

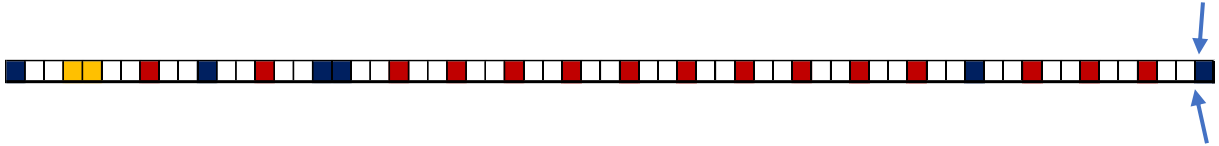

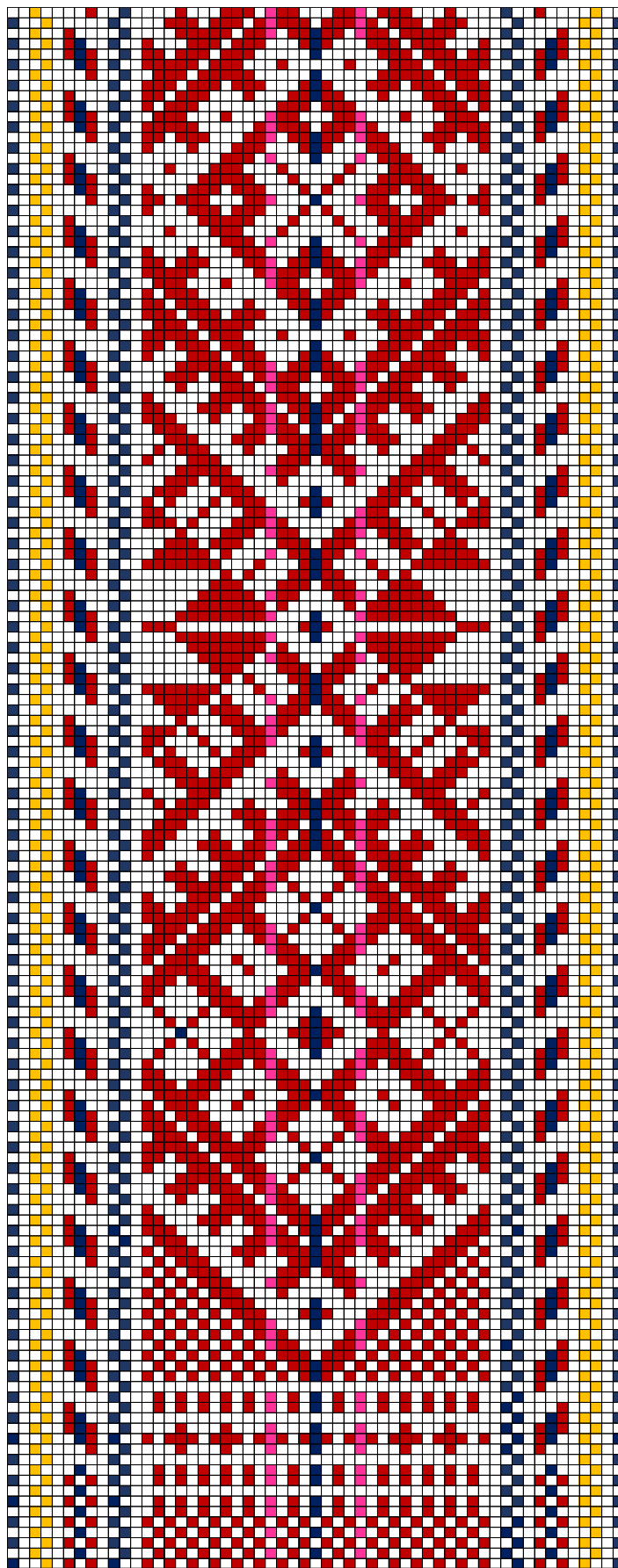

**KIHNU a**

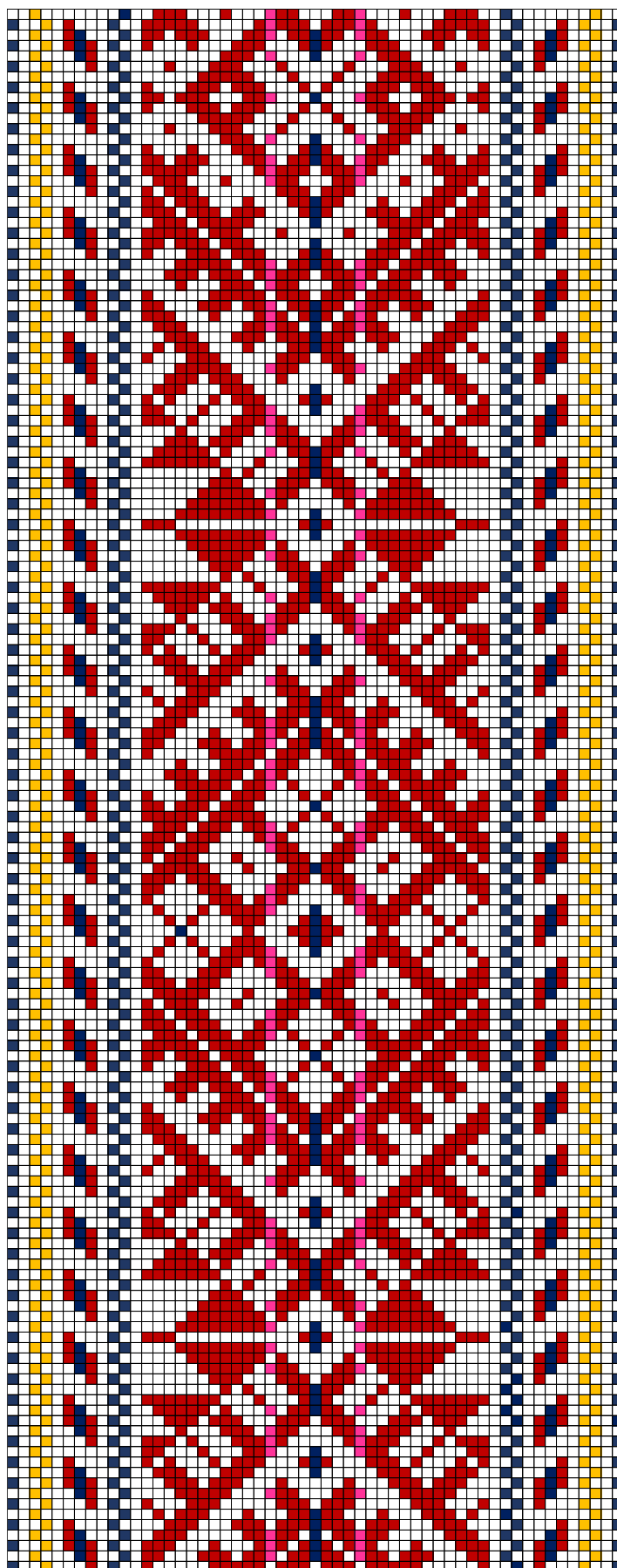

**KIHNU b**

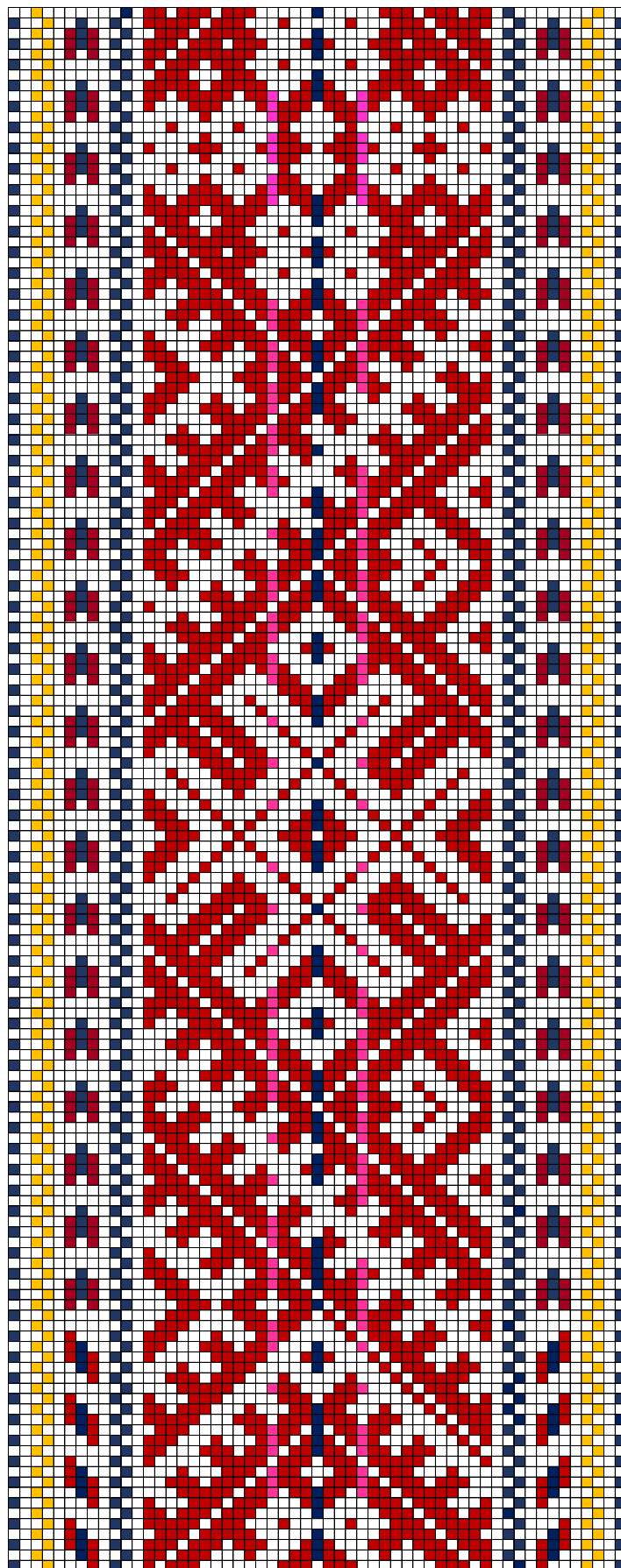

**KIHNU c**

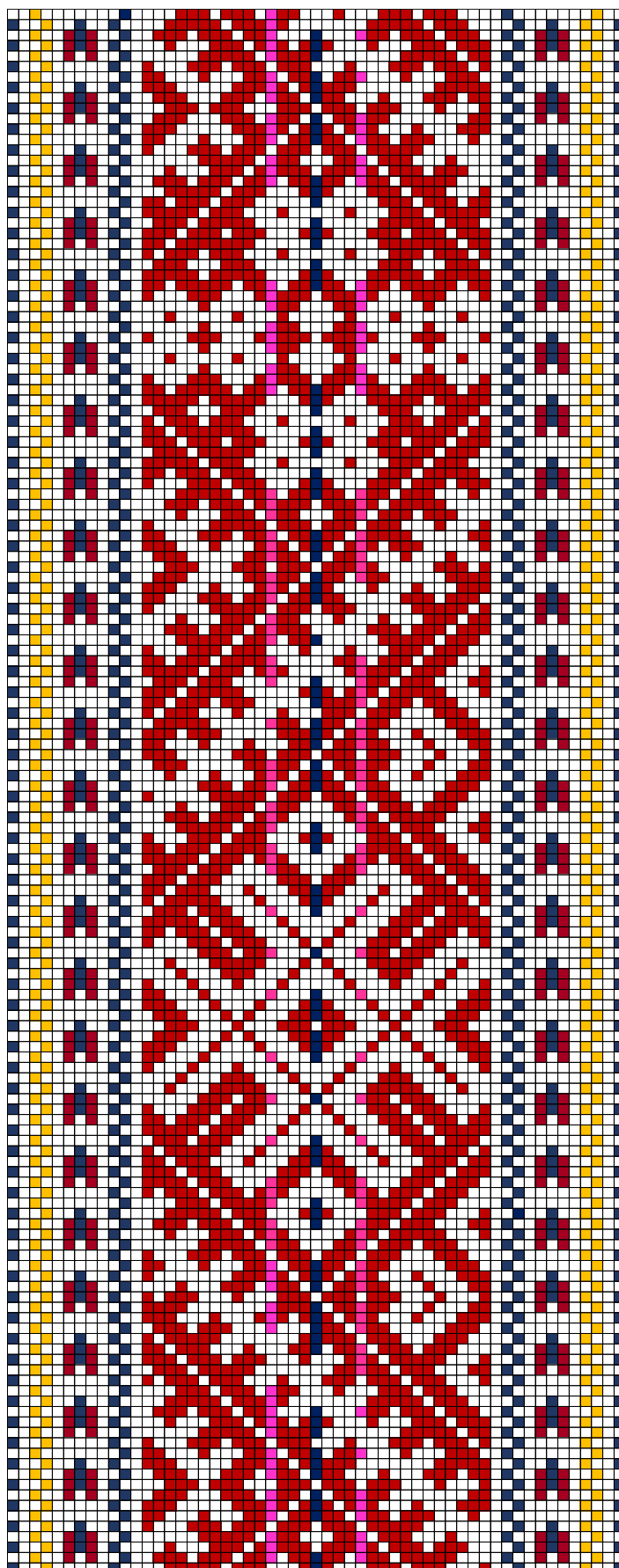

**KIHNU d**

121. KIHNU abcd

- **Materjal:** Madarapunane, kollane, kiperoosa ja potisiinine villane lõng, taustalõim ja kude 2x linane.
- **Kirjeldus:** Kihnu, valmistaja: Aime Roo. Vöö otsad on labaselt põimitud; otsad ühendatud tutiks.



- **Rakendus:**

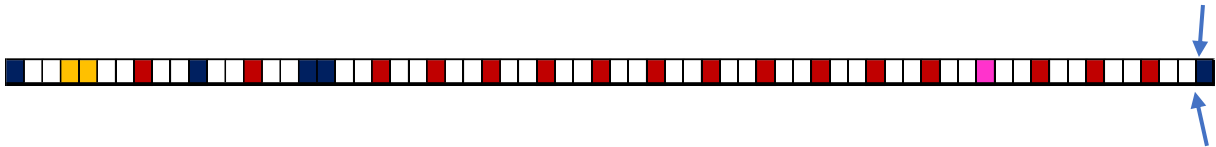

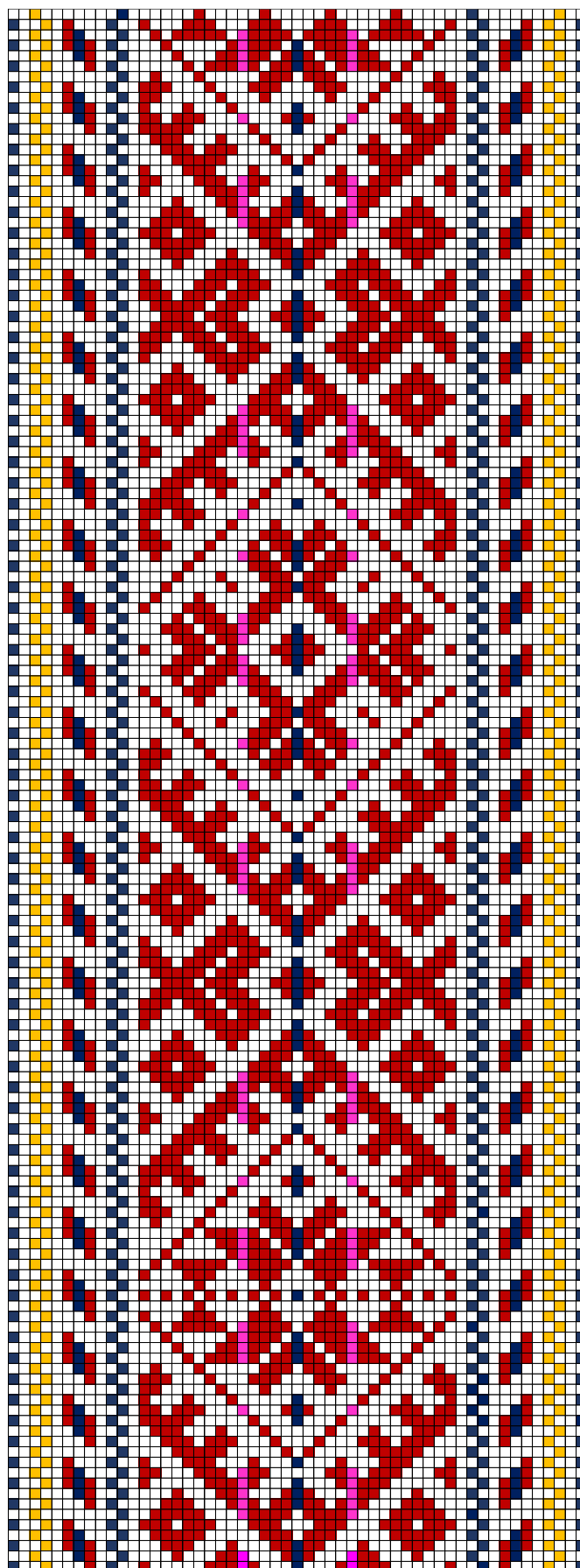

**KIHNU a**

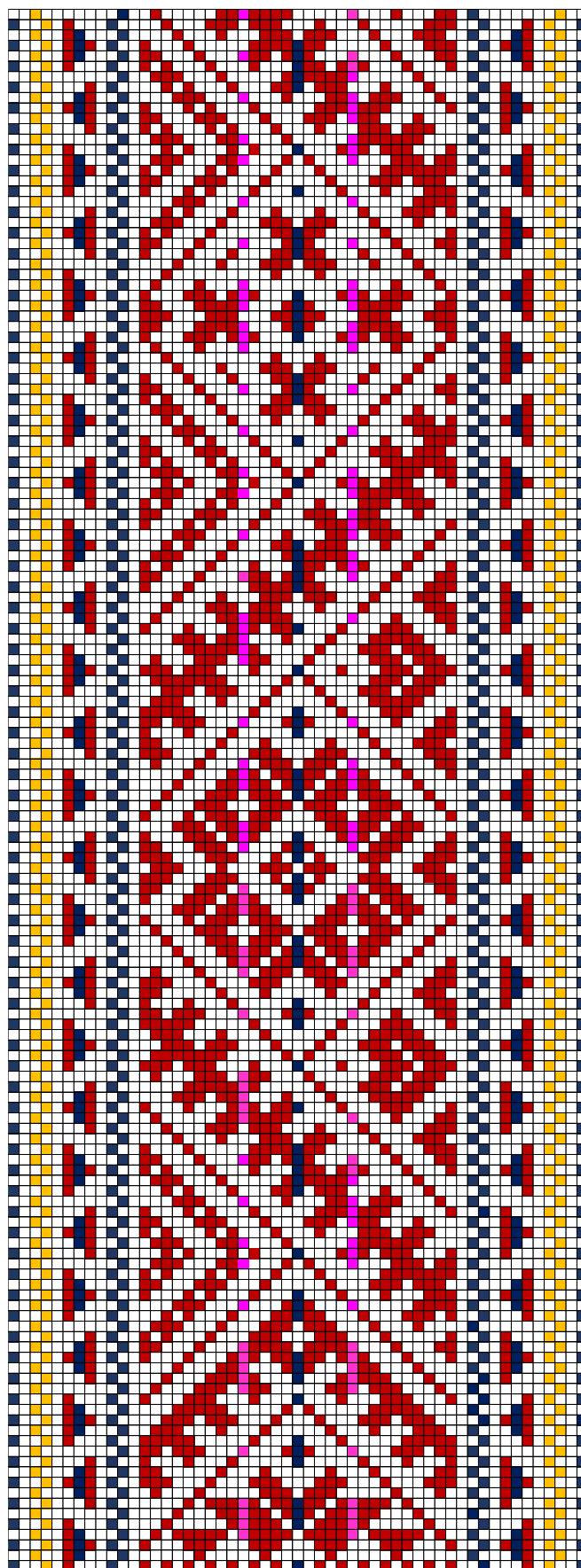

**KIHNU b**





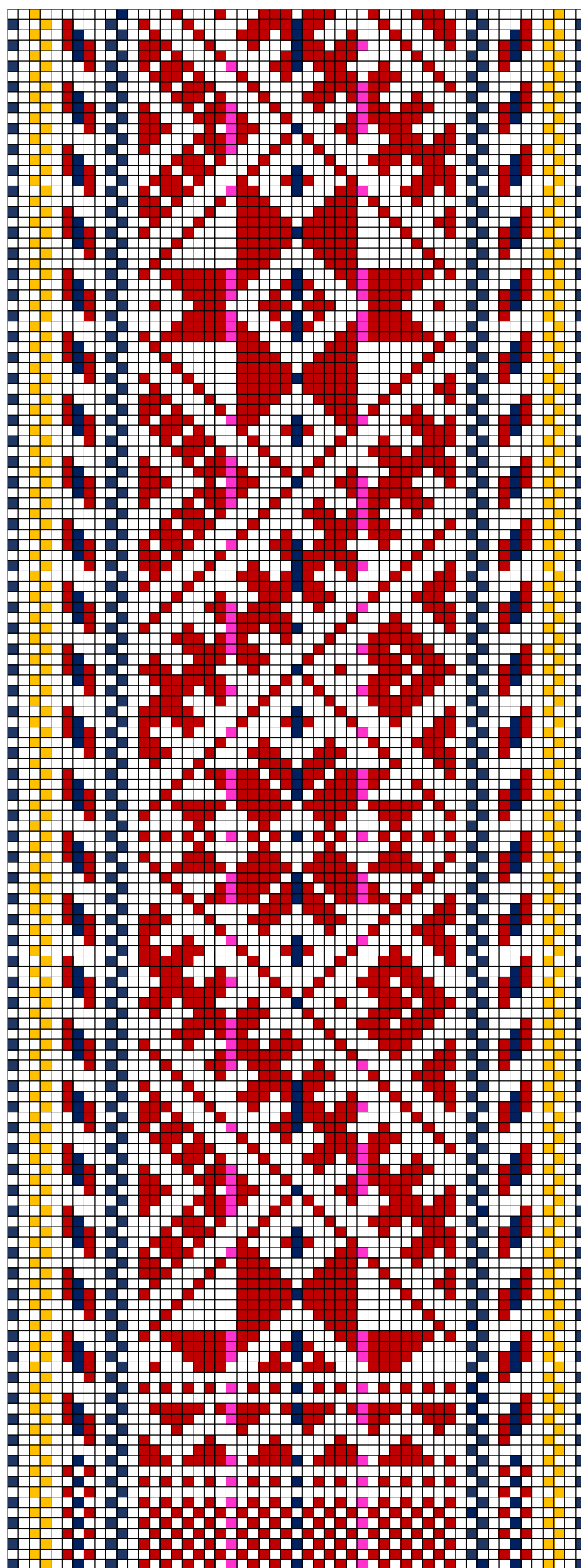

**KIHNU a**

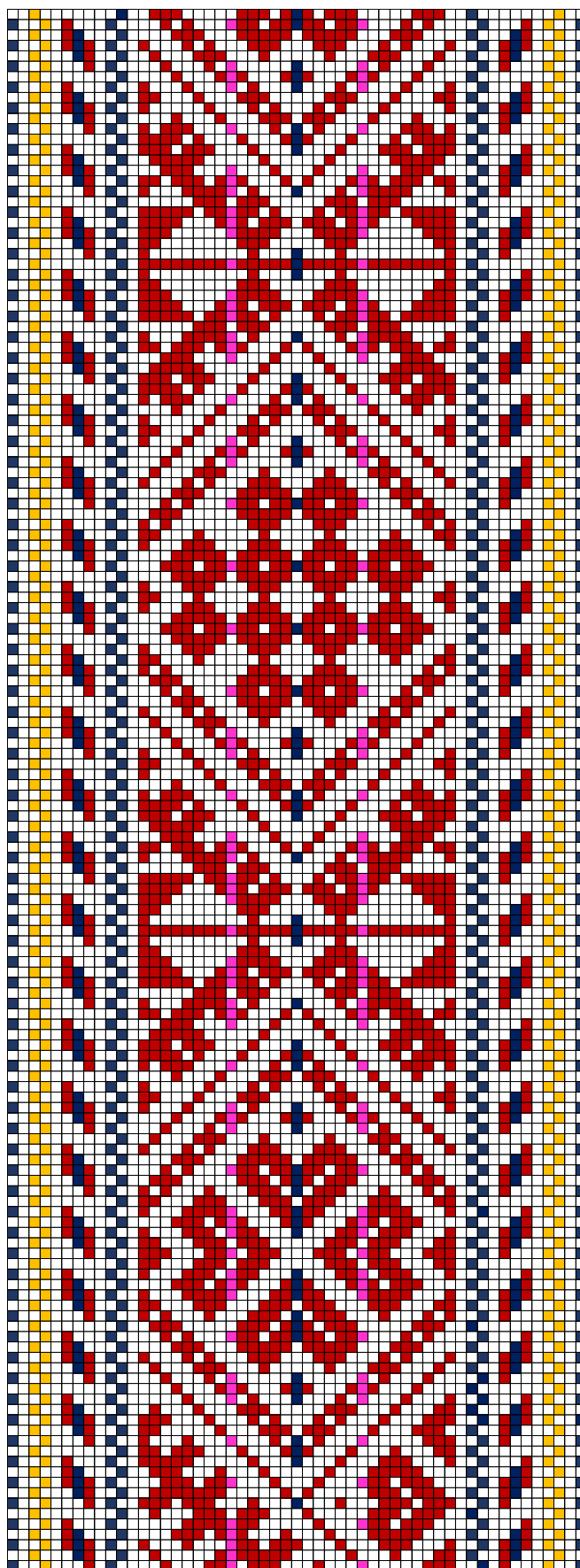

**KIHNU b**



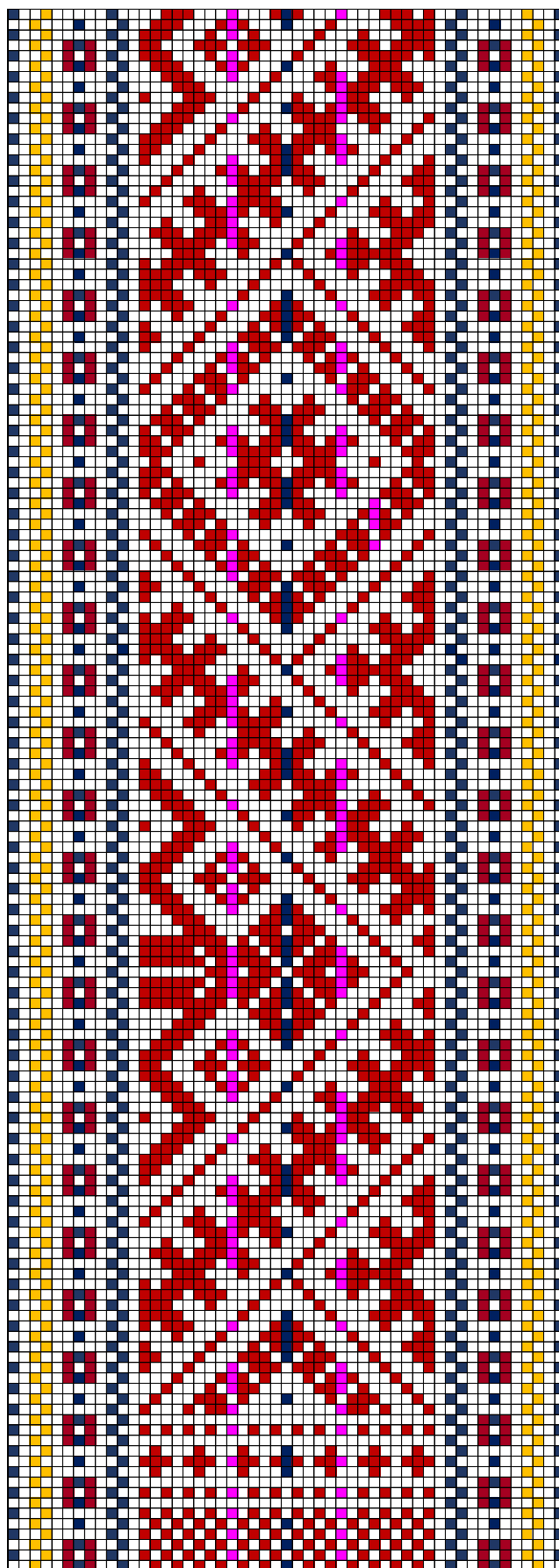

**KIHNU a**

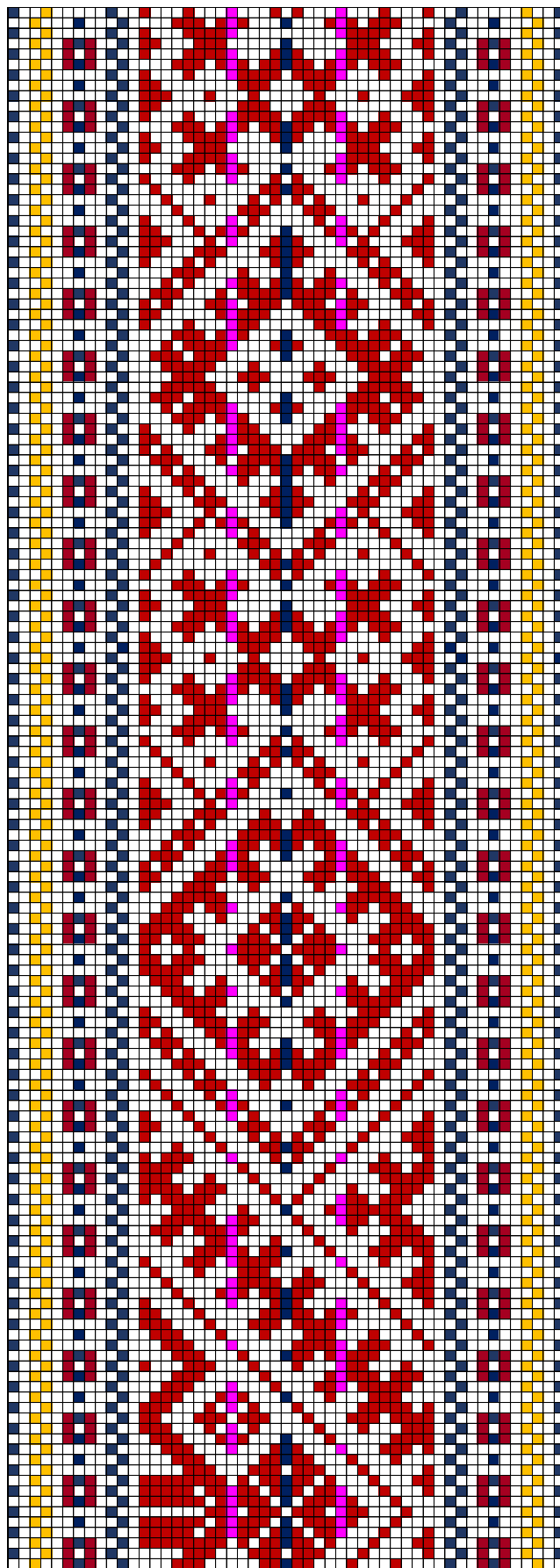

**KIHNU b**

124. **KIHNU ab**

- **Materjal:** Madarapunane, kollane, kiperoosa ja potisiinine villane lõng, taustalõim ja kude linane.
- **Kirjeldus:** Kihnu, valmistaja: Aime Roo. Võõ otsad on põimitud; otsad ühendatud tutiks.



- **Rakendus:**

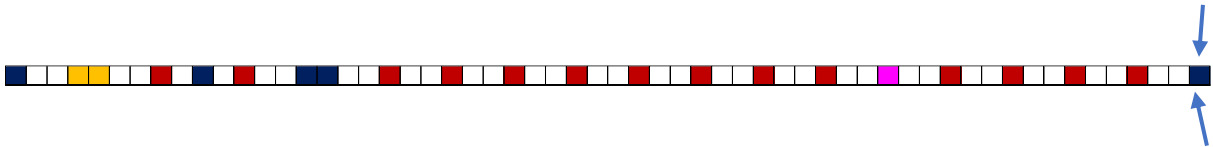

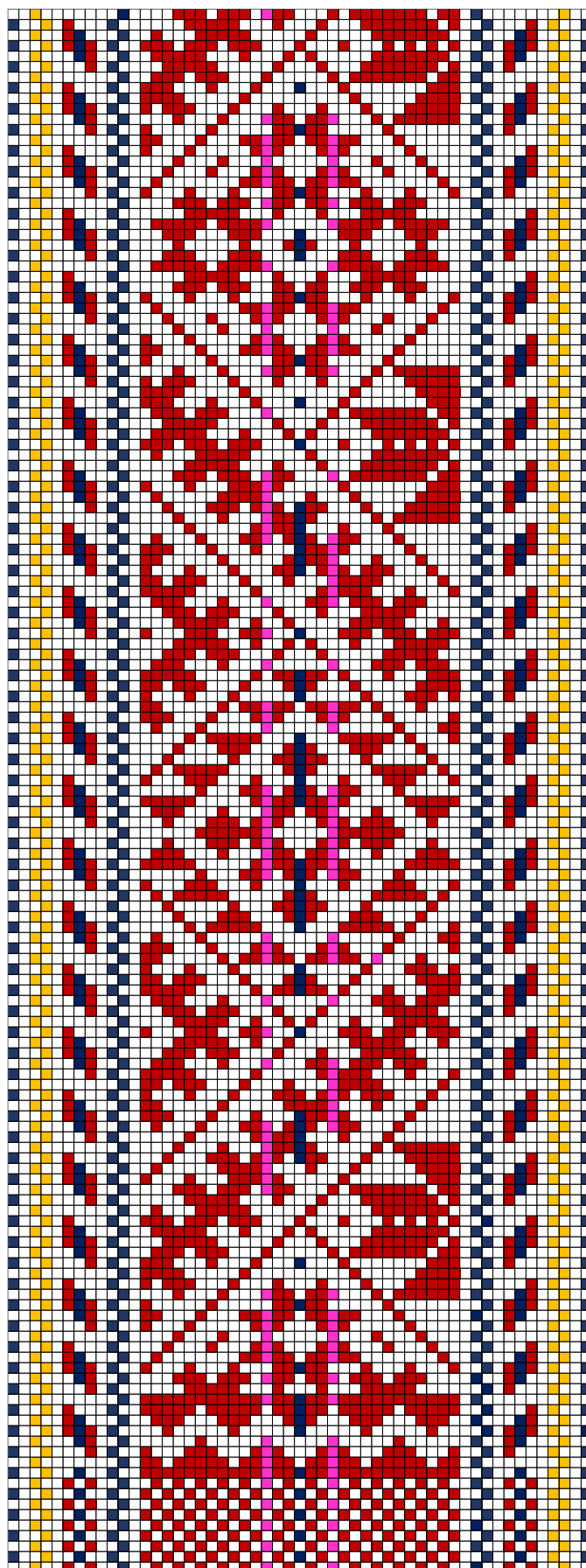

**KIHNU a**



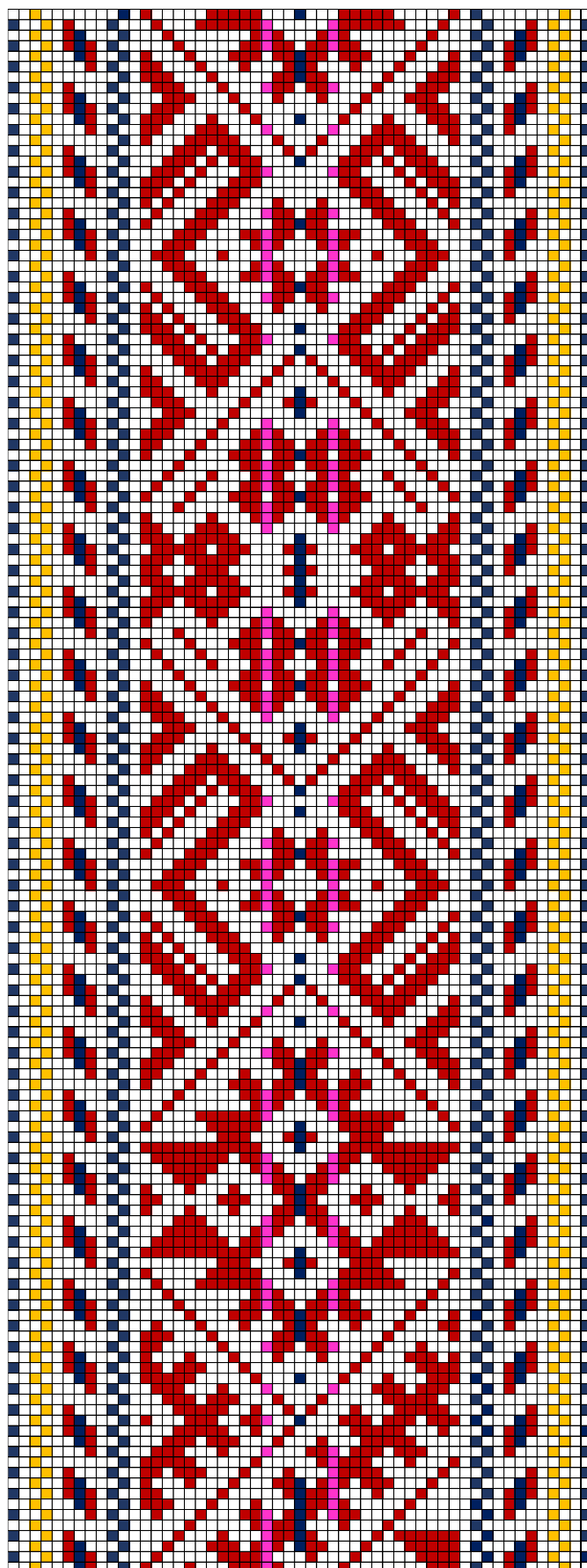

**KIHNU b**



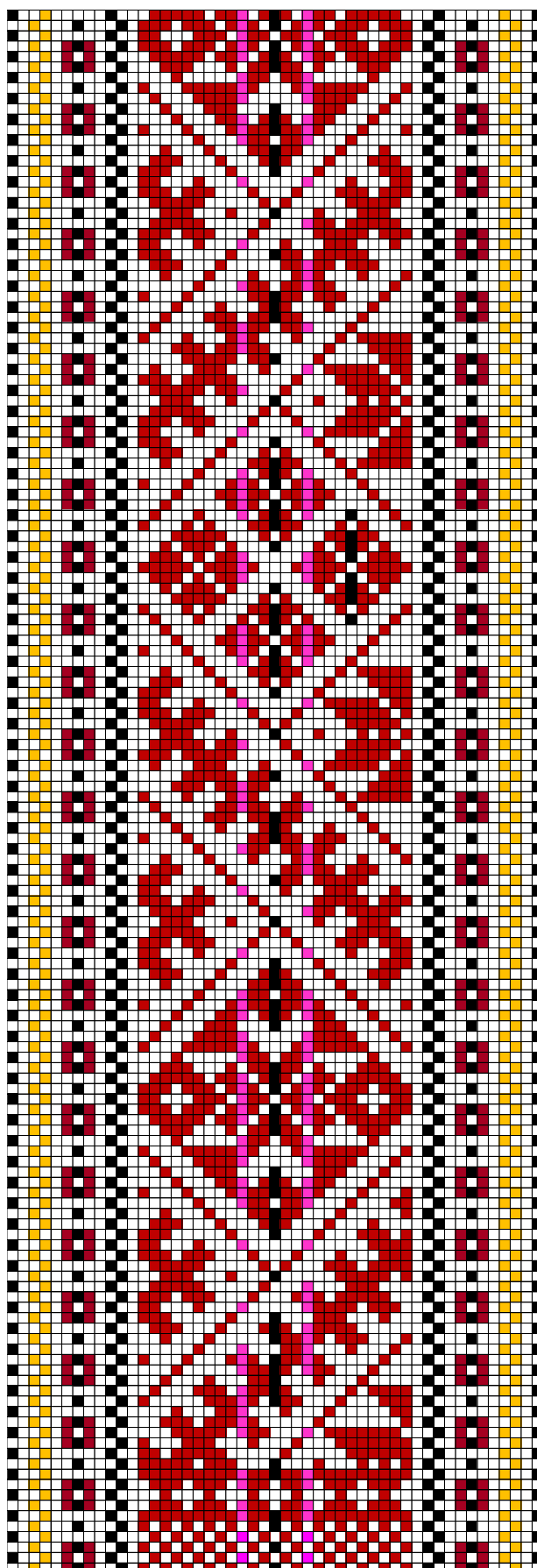

**KIHNU a**

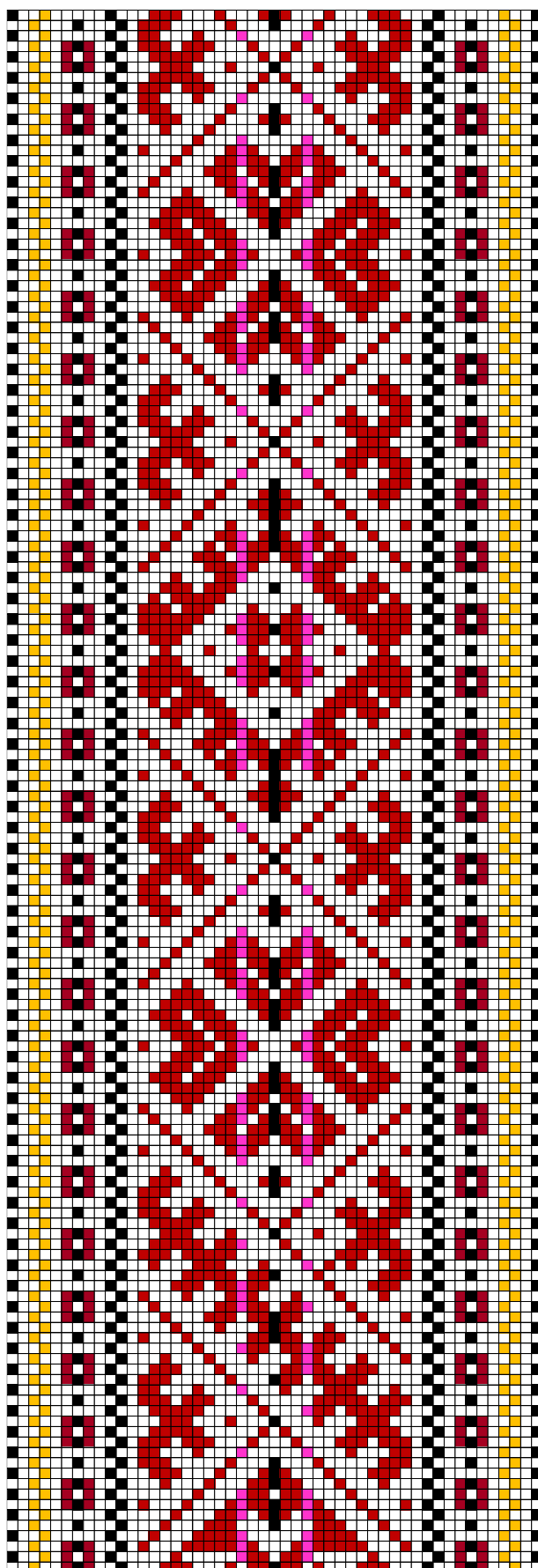



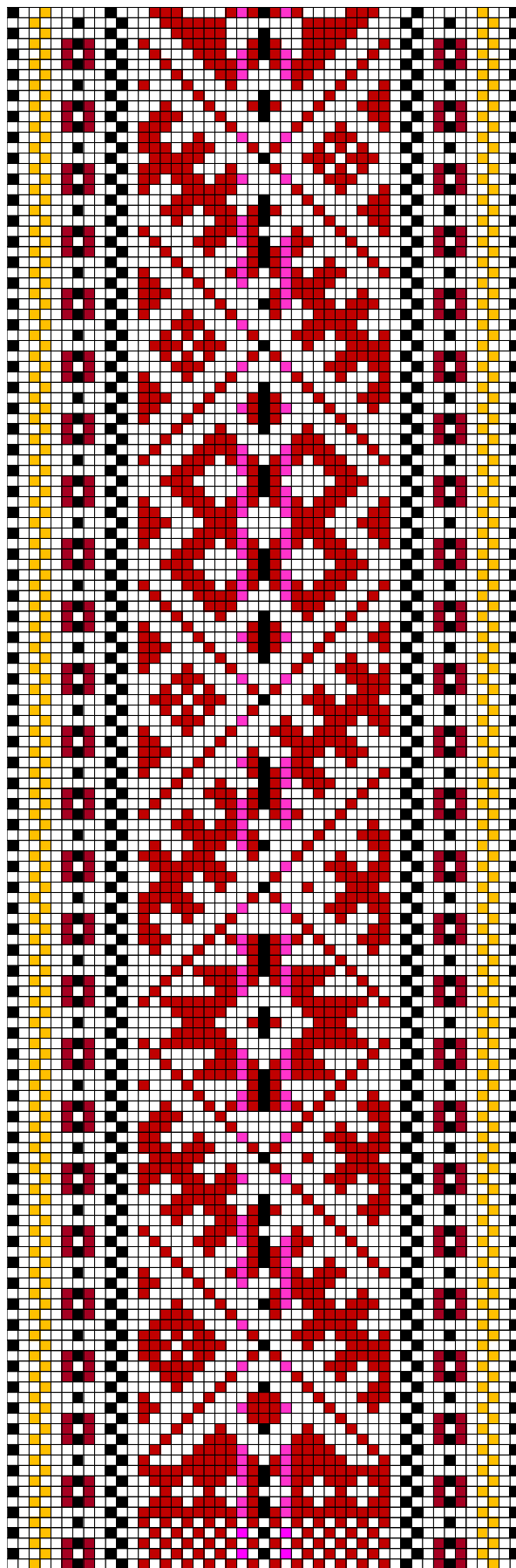

**KIHNU a**

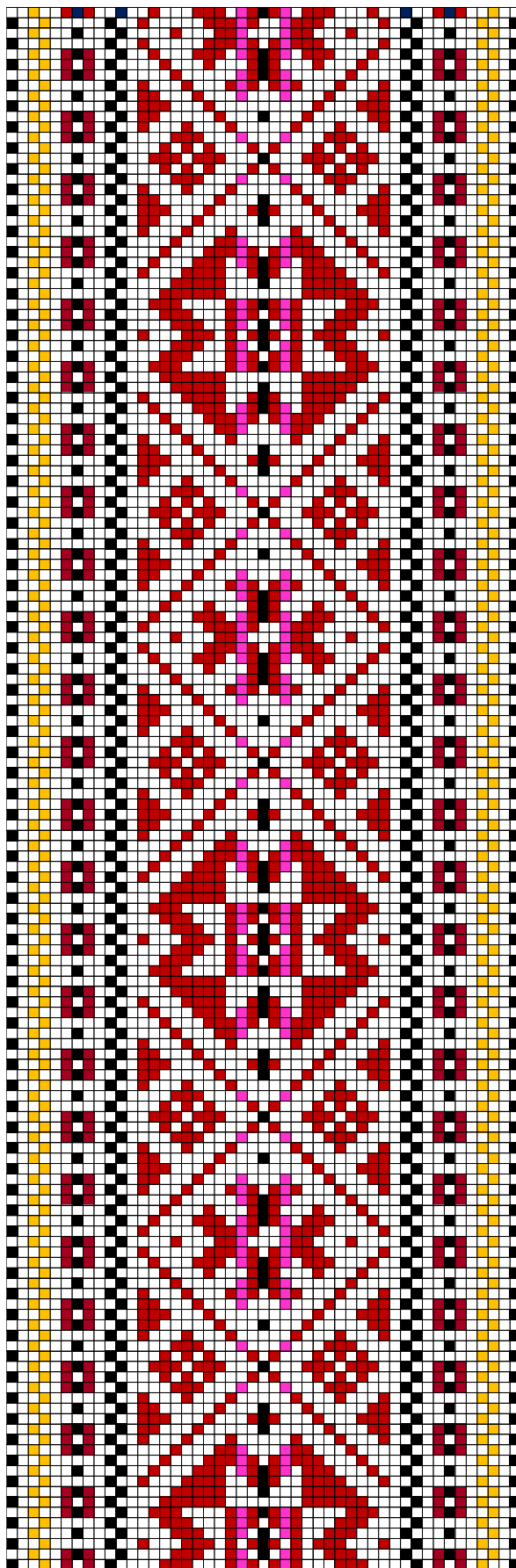

**KIHNU b**

**127. KIHNU ab**

- **Materjal:** Madarapunane, kollane, kiperoota ja must villane lõng, taustalõim ja kude linane.
- **Kirjeldus:** Kihnu, valmistaja: Lossi Heila. Vöö otsad on põimitud; otsad ühendatud tutiks.



- **Rakendus:**

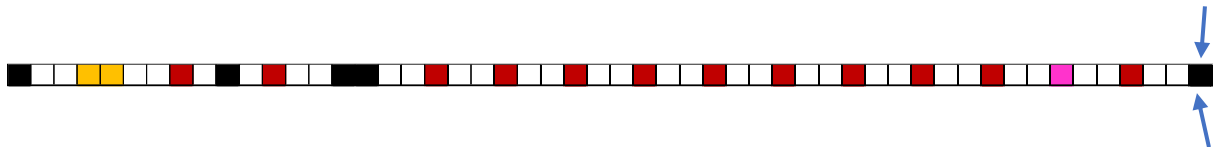



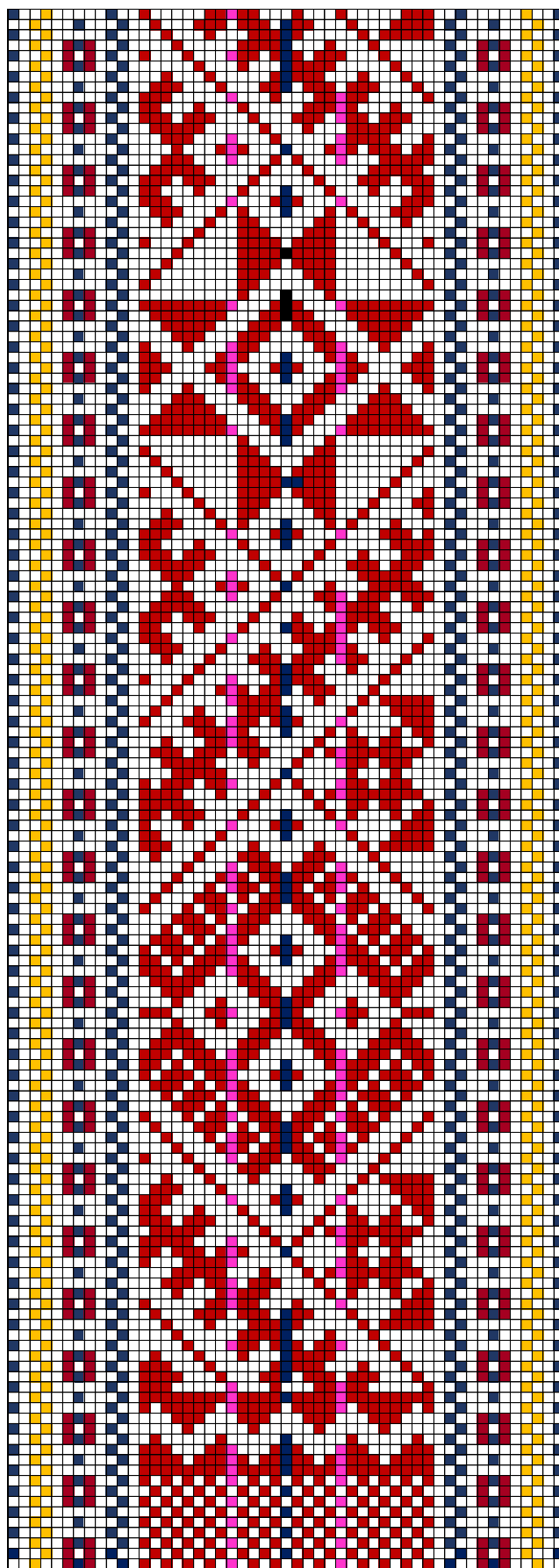

**KIHNU a**

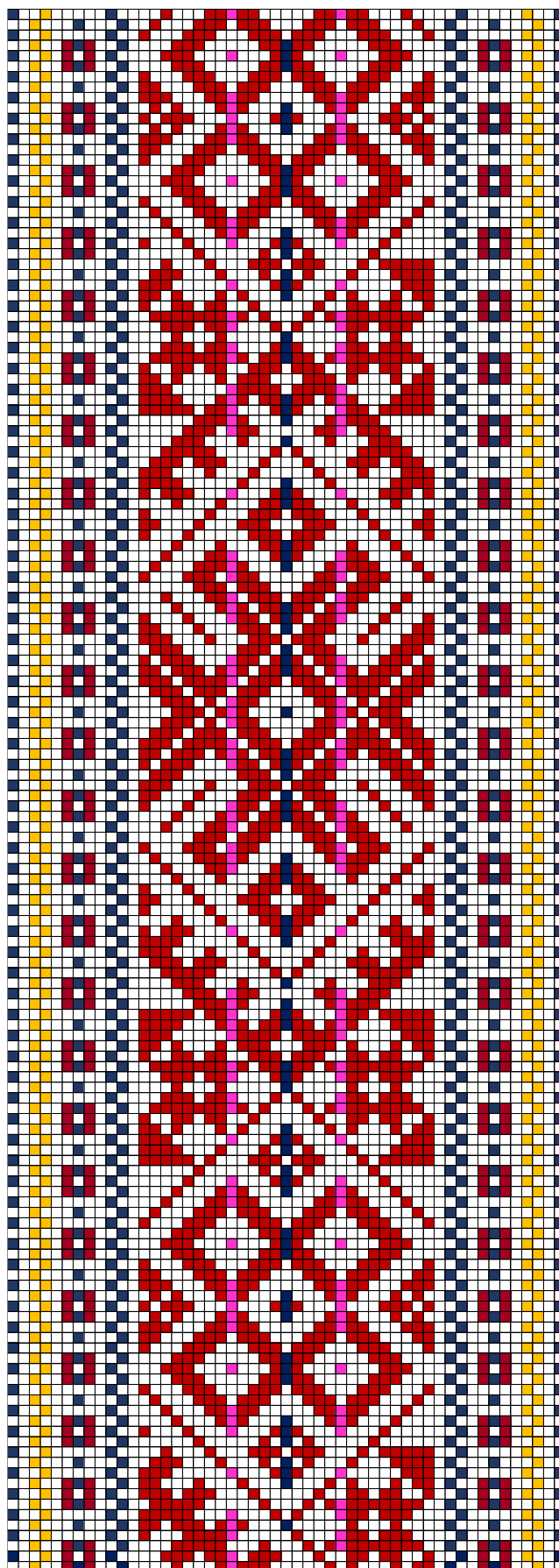

**KIHNU b**

**128. KIHNU ab**

- **Materjal:** Madarapunane, kollane, kiperoota ja potisiinine villane lõng, taustalõim ja kude linane.
- **Kirjeldus:** Kihnu, valmistaja: Lossi Heila. Võõ otsad on põimitud; otsad ühendatud tutiks.



- **Rakendus:**

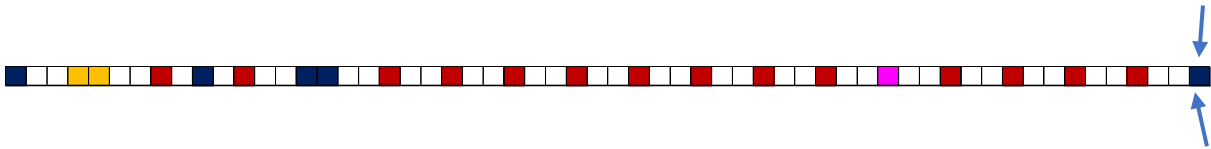

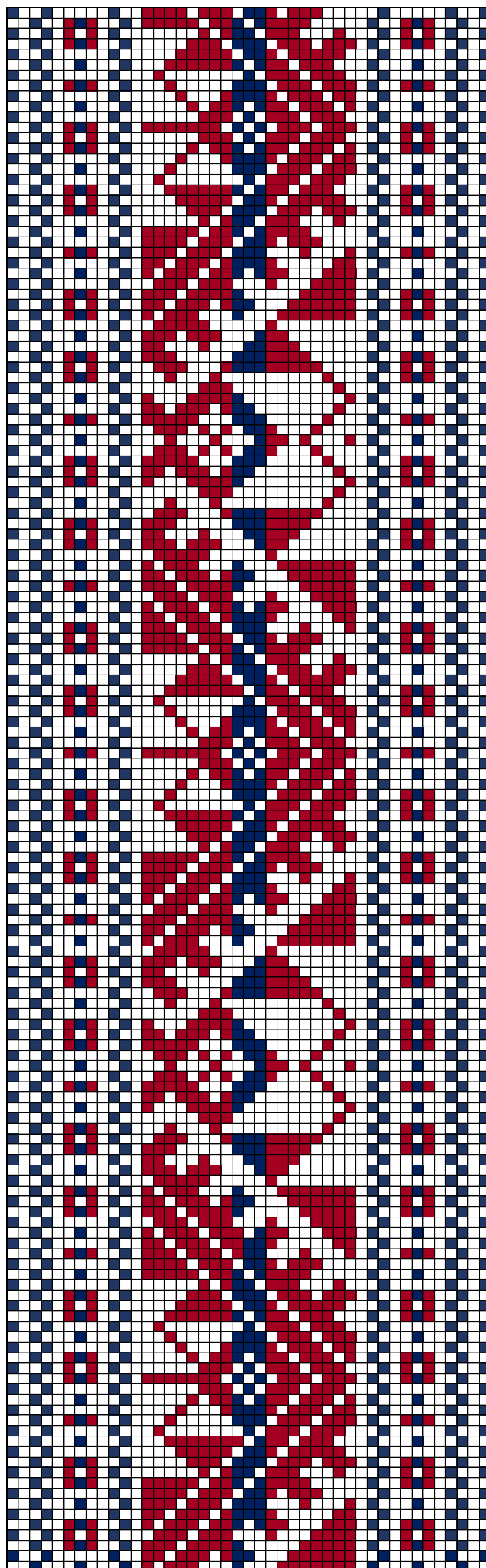

**KIHNU ERM 1339 a**

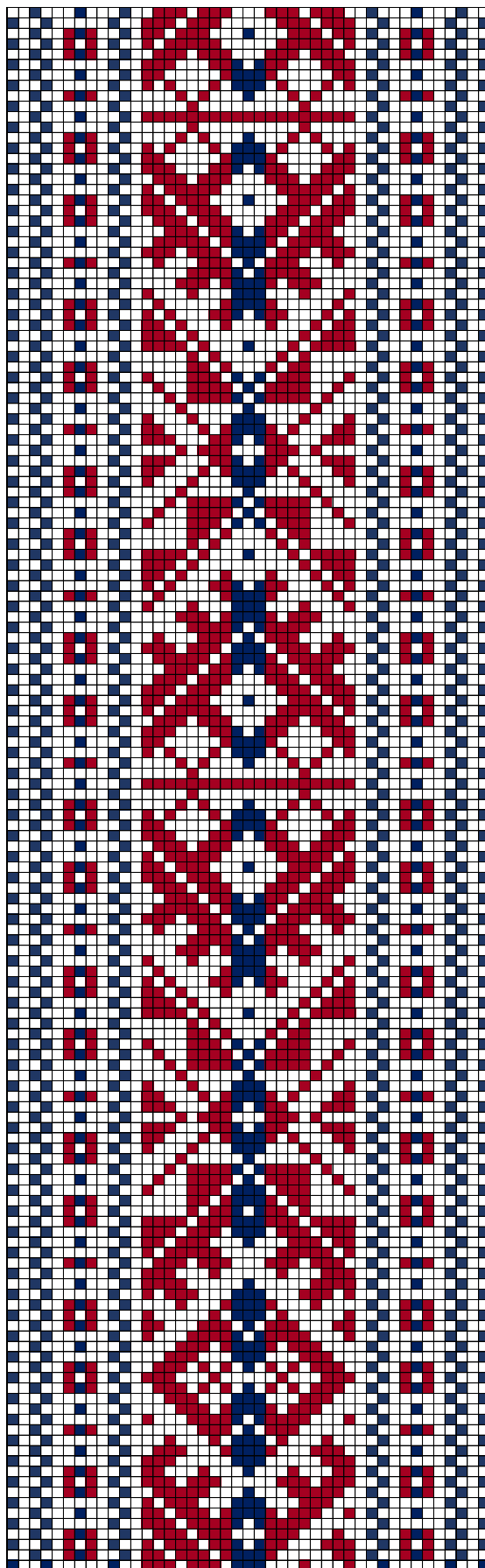

**KIHNU ERM 1339 b**

**129. KIHNU ERM 1339 a b**

- **Materjal:** Madarapunane ja potisinine villane lõng, taustalõim ja kude linane.
- **Kirjeldus:** Kihnu 19. saj. lõpp, "lapiline ja köösiline" kiri.
- **Rakendus:**

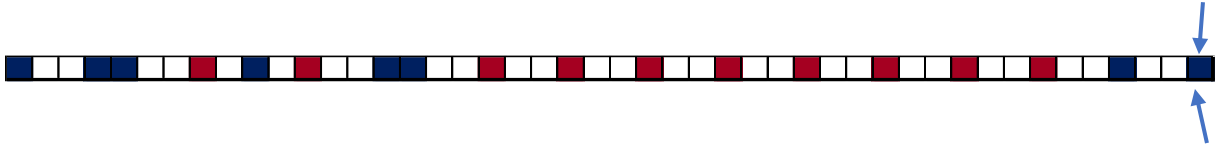

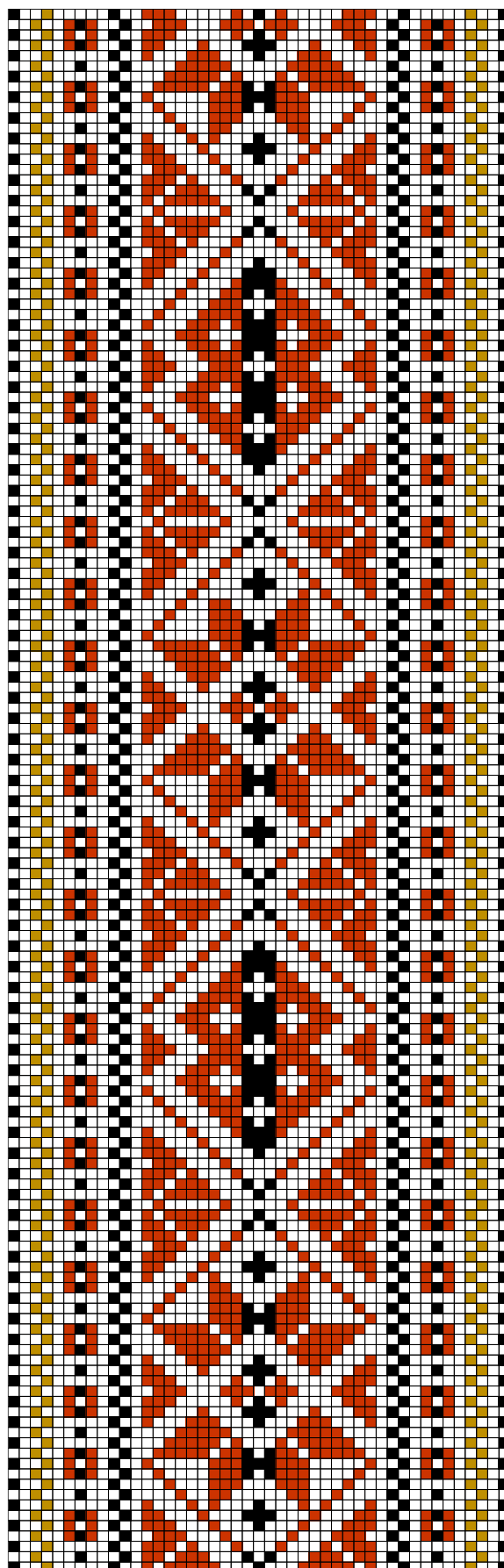

**KIHNU PäMu 11943 E 46 a**

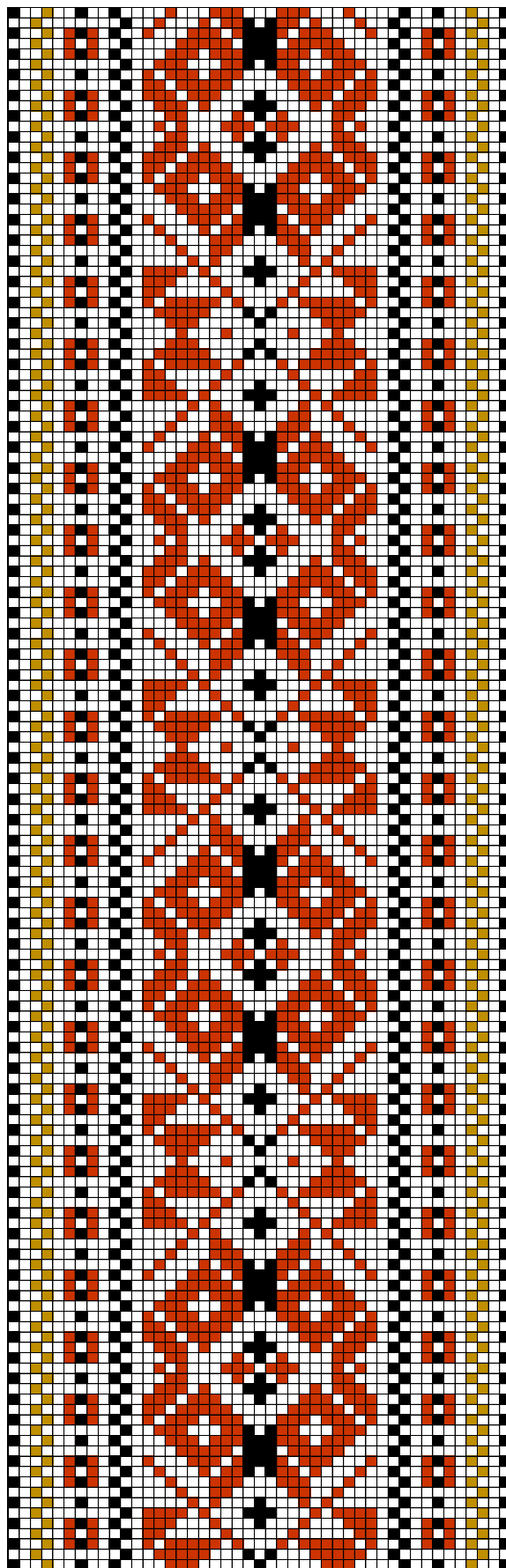

**KIHNU PāMu 11943 E 46 a**



**130. KIHNU PÄMu 11943 E 46 a b**

- **Materjal:** Telliskivipunane, must ja meekollane villane lõng, taustalõim ja kude linane.
- **Kirjeldus:** Kihnu 1911.a. "lapilist" kirja vöö.
- **Rakendus:**

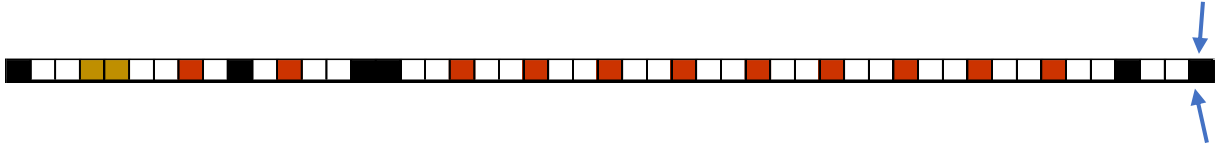

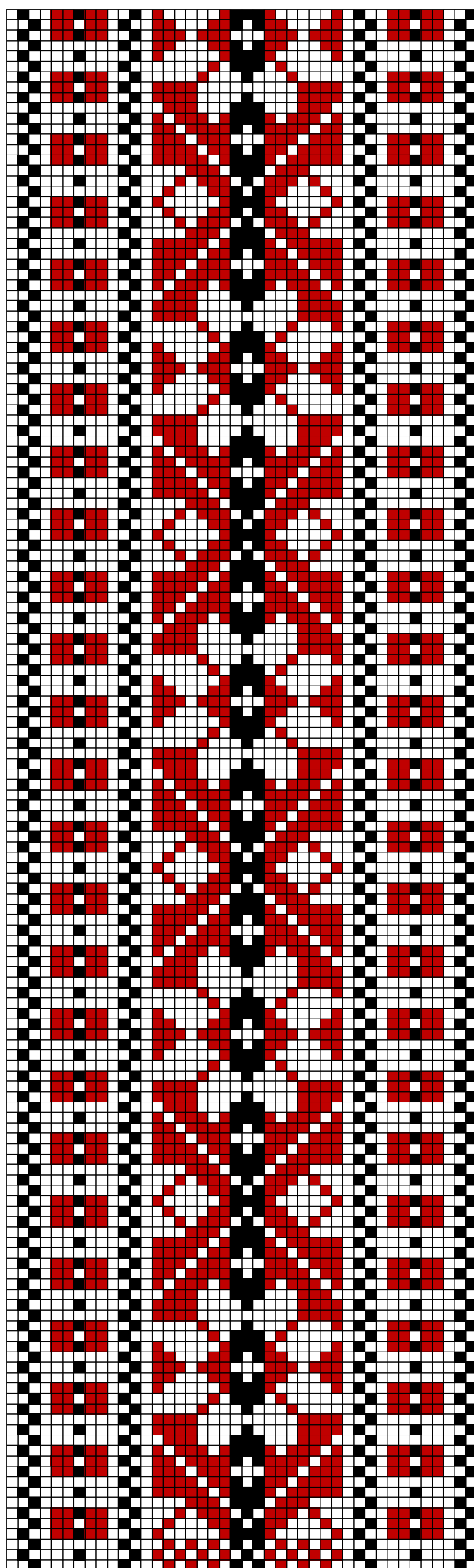

KIHNU

**131. KIHNU**

- **Materjal:** Madarapunane ja must villane lõng, taustalõim ja kude linane.
- **Kirjeldus:** Kihnu.
- **Rakendus:**

