



KIHNU KIRIVÖÖD nn KAHE-OTSAGA VÖÖD

Vöökirju kogusid: Ülle Press ja Tiia Artla.
Mustriskeemid ja rakendused teostas: Tiia Artla.

EESTI KIRIVÖÖDE MUSTRIPANK

NÄIDE:

Mustriskeem

Mustripangas esineb vöökirjade üleskirjutisi nii vöö paremalt kui pahemalt poolelt.

Kirja korjata on kergem, kui seda kootakse nõ linasemalt poolelt.

Mustriskeemis on jäetud mustriosade vahele tühjad veerud, mis märgivad kahe linase lõnga vajadust.

Äärelõnga ja küü vahele, küü ja äärekirja vahele ning küü ja keskkirja vahele on soovitatav rakendada kaks linast taustalõnga – nii tõusevad küüjooned vööl paremini esile.

Eseme number muuseumi kataloogis ja kihelkonna nimetus.

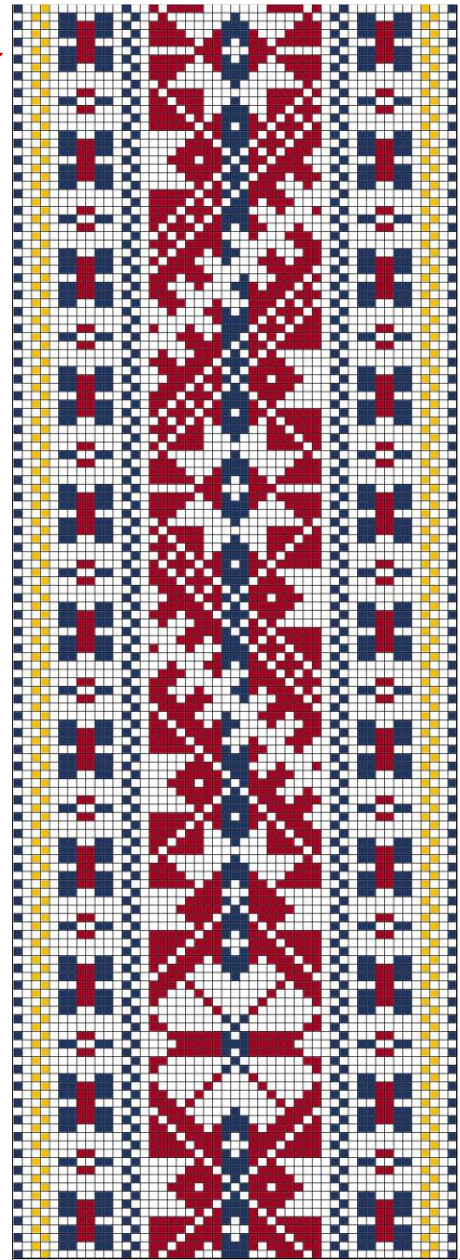

ERM A 175-81 KIHNU

1. KIHNU ERM A 175-81

- **Materjal:** Madarapunane, lehekollane ja potisiinine villane lõng, taustalõim ja kude linane.
- **Mõõdud:** 3,3 x 192 cm, narmastega (kulunud).
- **Kirjeldus:** Kootud Kihnus – liblikalehe kiri. Ostetud Tõstamaalt 1911.a.
- **Rakendus:** (pool vöö rakendusest, nooled tähistavad keskjoont)

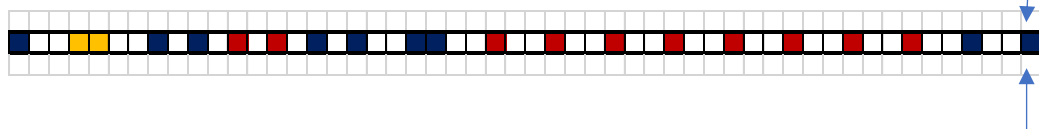

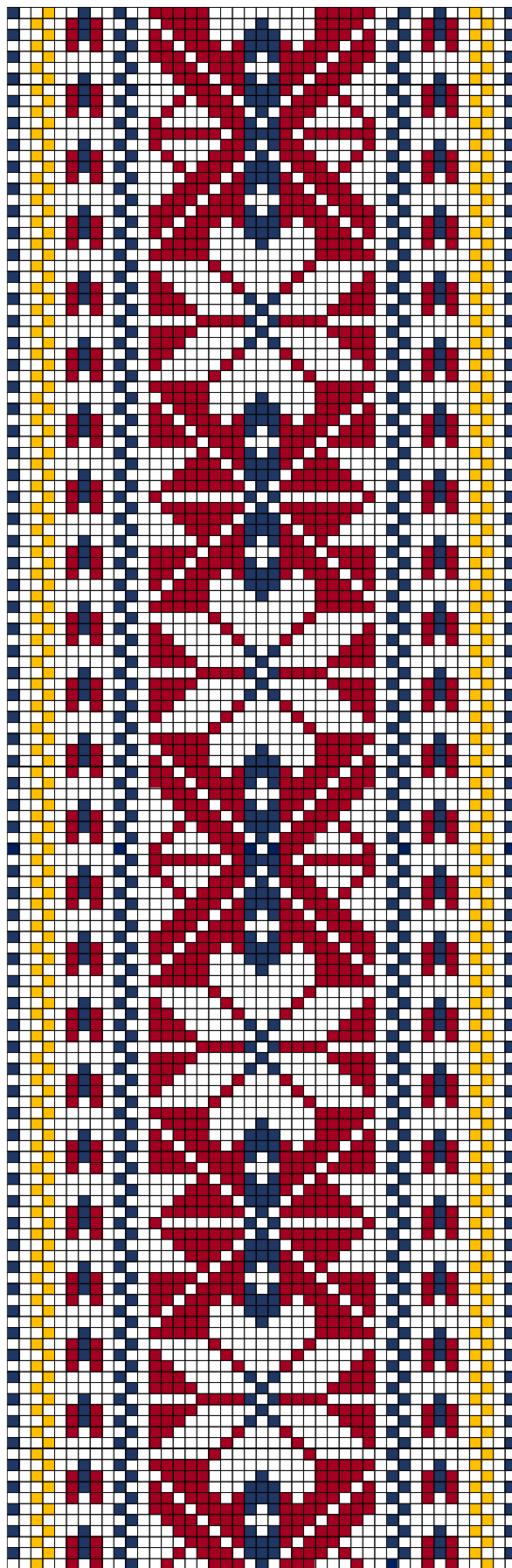

KIHNU ERM 1235

1. KIHNU ERM 1235

- **Materjal:** Madarapunane, lehekollane ja potisiinine villane lõng, taustalõim ja kude linane.
- **Mõõdud:** 3,3 x 192 cm, narmastega (kulunud).
- **Kirjeldus:** Kootud Kihnus – liblikalehe kiri. Ostetud Tõstamaalt 1911.a.
- **Rakendus:**



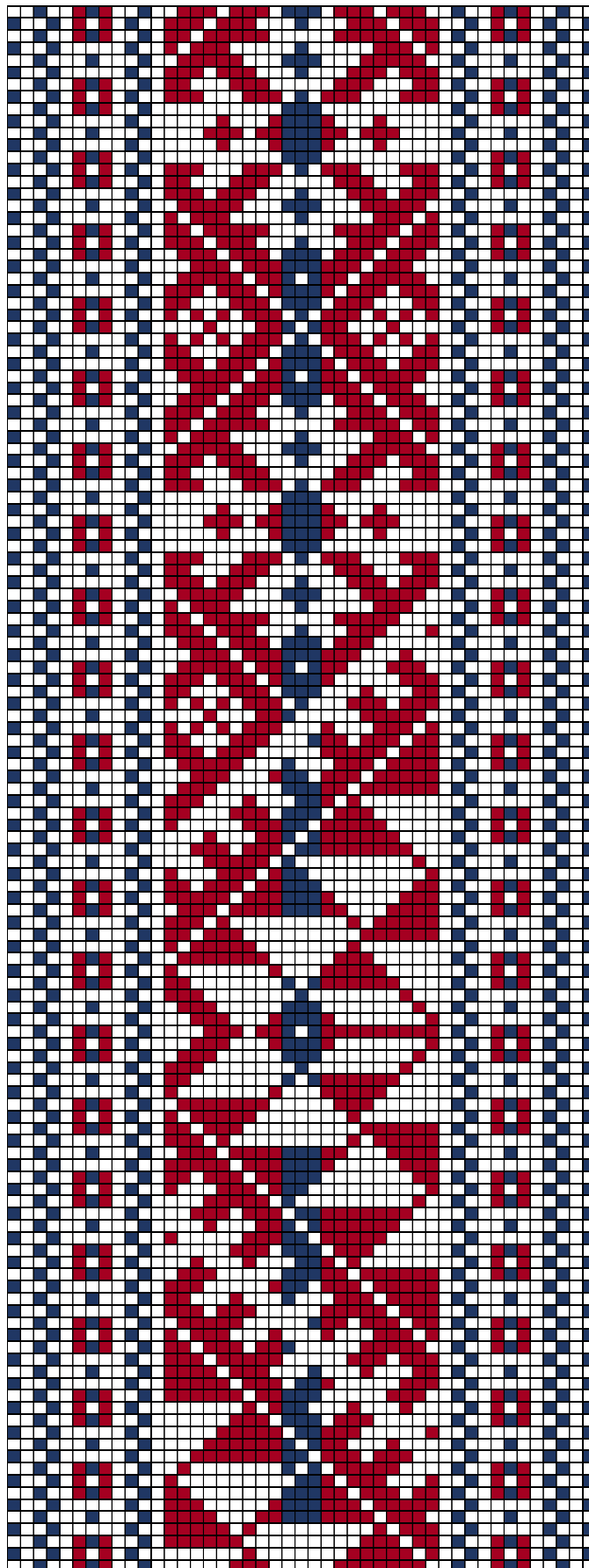

KIHNU ERM 1309 a b

2. KIHNU ERM 1309 a b

- **Materjal:** Madarapunane ja potisinine villane lõng, taustalõim ja kude linane.
- **Mõõdud:** 3,4 x 184 cm, narmastega.
- **Kirjeldus:** Kootud Kihnus – küüsiline ja lapiline kiri. Ostetud Kihnust Nurme talust 1911.a.
- **Rakendus:**

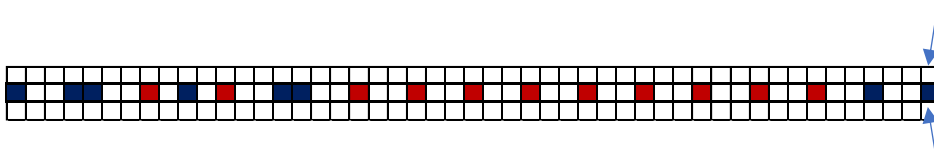

- **Narmastik:** 5 haru, 1 ja 5 haru näidise 13 põhjal. 3 haru näidis 14 alusel, 2 ja 4 haru näidise 10 põhjal.

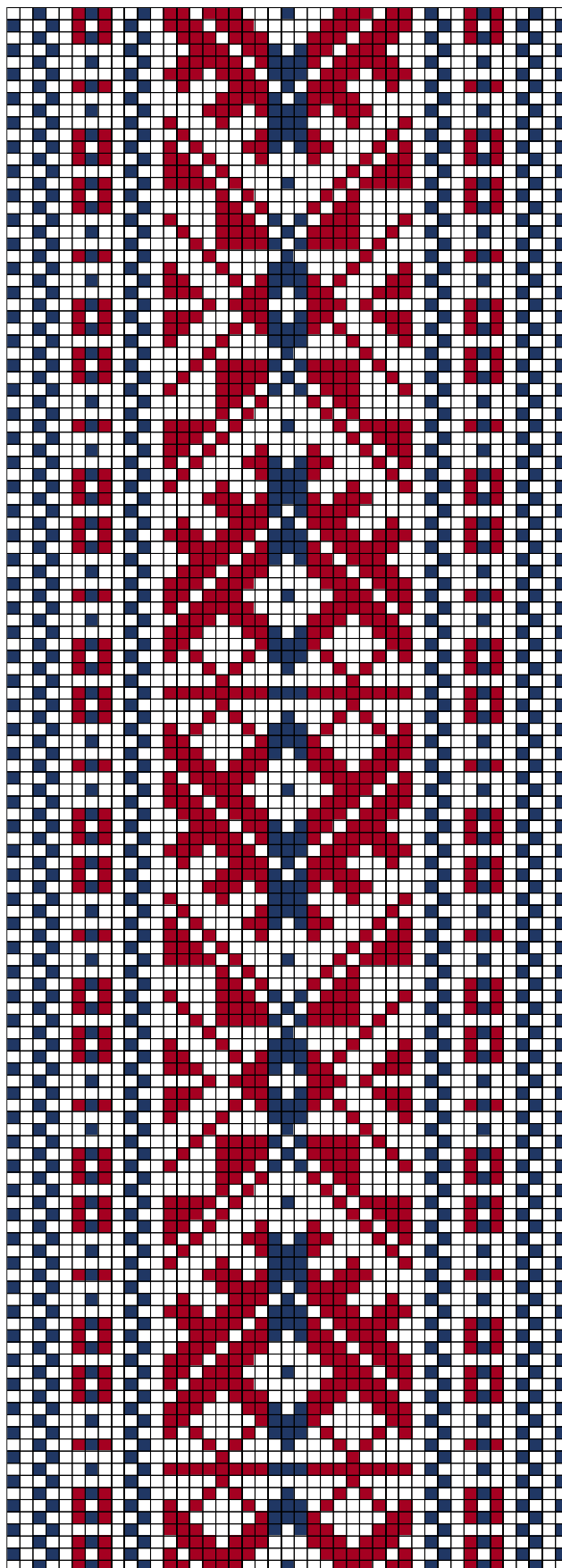

KIHNU ERM 1339 a

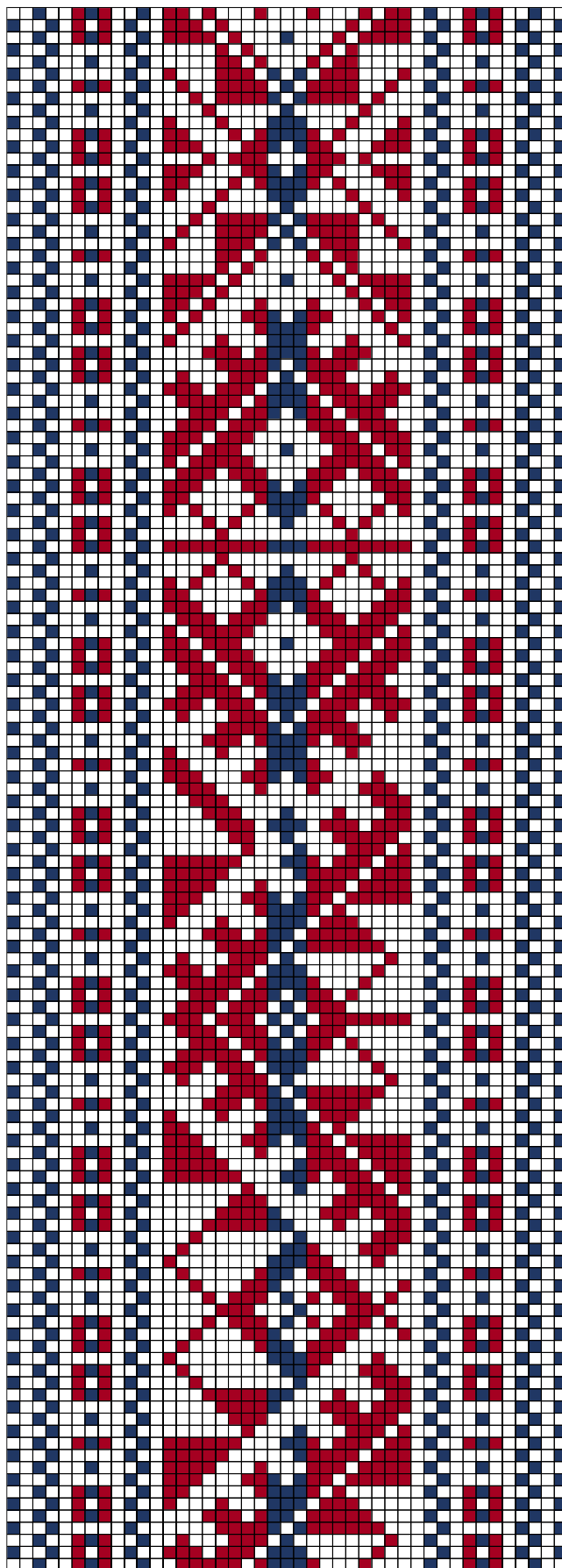

KIHNU ERM 1339 b

3. KIHNU ERM 1339 a b

- **Materjal:** Madarapunane ja potisinine villane lõng, taustalõim ja kude linane.
- **Mõõdud:** 3,6 x 224 cm.
- **Kirjeldus:** Kootud Kihnus Pärdi Jaagu talus Sääre külas. Tegija Tiiu Kiigajaan – lapiline ja küüsiline kiri. Ostetud Kihnust 1911.a. Vöö on nn kahe otsaga (a ja b).
- **Rakendus:**

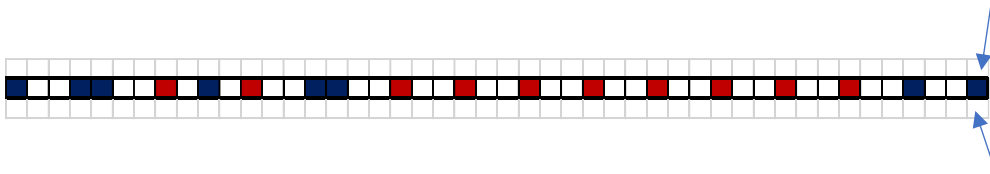

- **Narmastik:** 5 haru. 1, 3, 5 haru näidise 14 alusel, 2 ja 4 haru näidise 10 baasil, ots näidis 16.

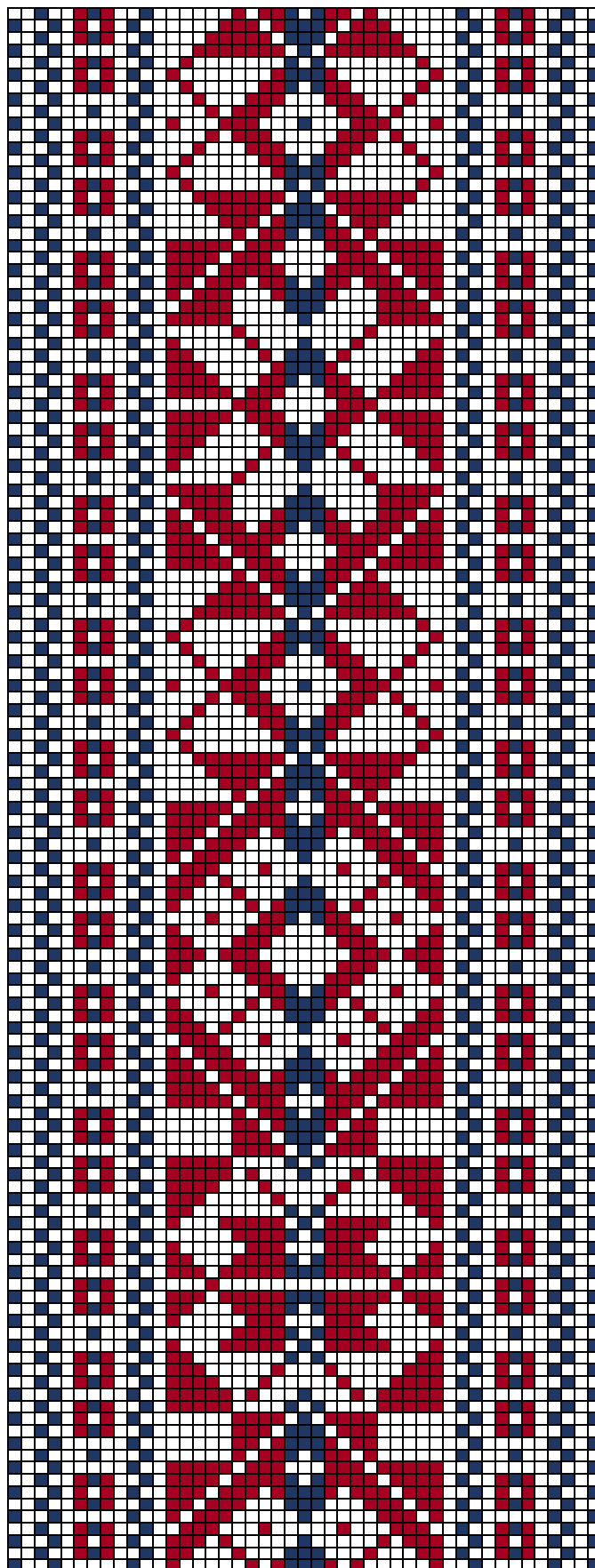

KIHNU ERM 1341 a b

4. KIHNU ERM 1341 a b

- **Materjal:** Madarapunane ja potisinine villane lõng, taustalõim ja kude linane.
- **Mõõdud:** 3,5 x 208 cm.
- **Kirjeldus:** Kootud Kihnus Pärdi Jaagu talus Sääre külas. Tegija Tiiu Kiigajaan – lapiline ja küüsiline kiri. Ostetud Kihnust 1911.a. Vöö on nn kahe otsaga.
- **Rakendus:**

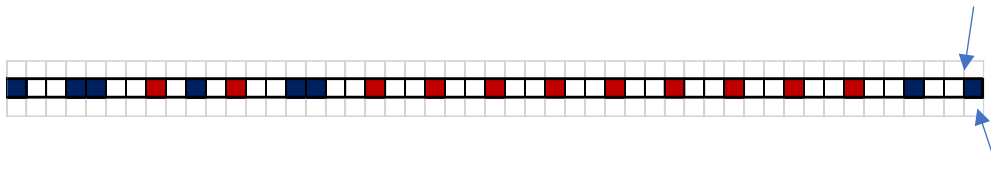

- **Narmastik:** 5 haru. 1 ja 5 keerutatud sini-puna-valge, 3 as näidise 14 põhjal, 2 ja 4 näidise 10 põhjal. Ots näidis 16.

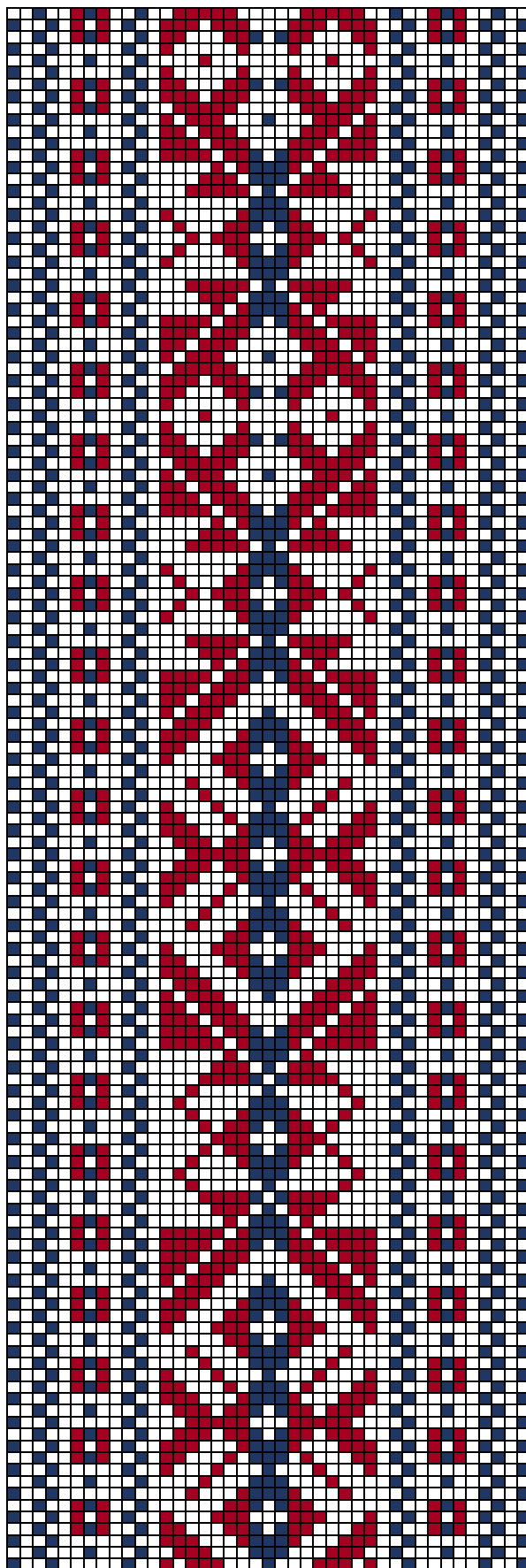

KIHNU ERM A 175:27 a b

5. KIHNU ERM A 175:27 a b

- **Materjal:** Madarapunane ja potisinine villane lõng, taustalõim ja kude linane.
- **Mõõdud:** 3,4 x 223 cm, narmad 11 cm.
- **Kirjeldus:** Kootud Kihnus. Ostetud Rootsikülalt Tungi talust; vöö müüs Olga Sutt Vöö on nn kahe otsaga.
- **Rakendus:**

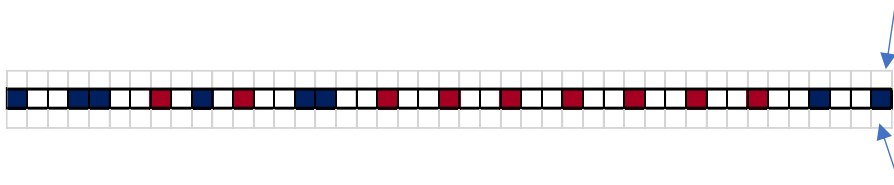

- **Narmastik:** harusid 5, näidis 16.

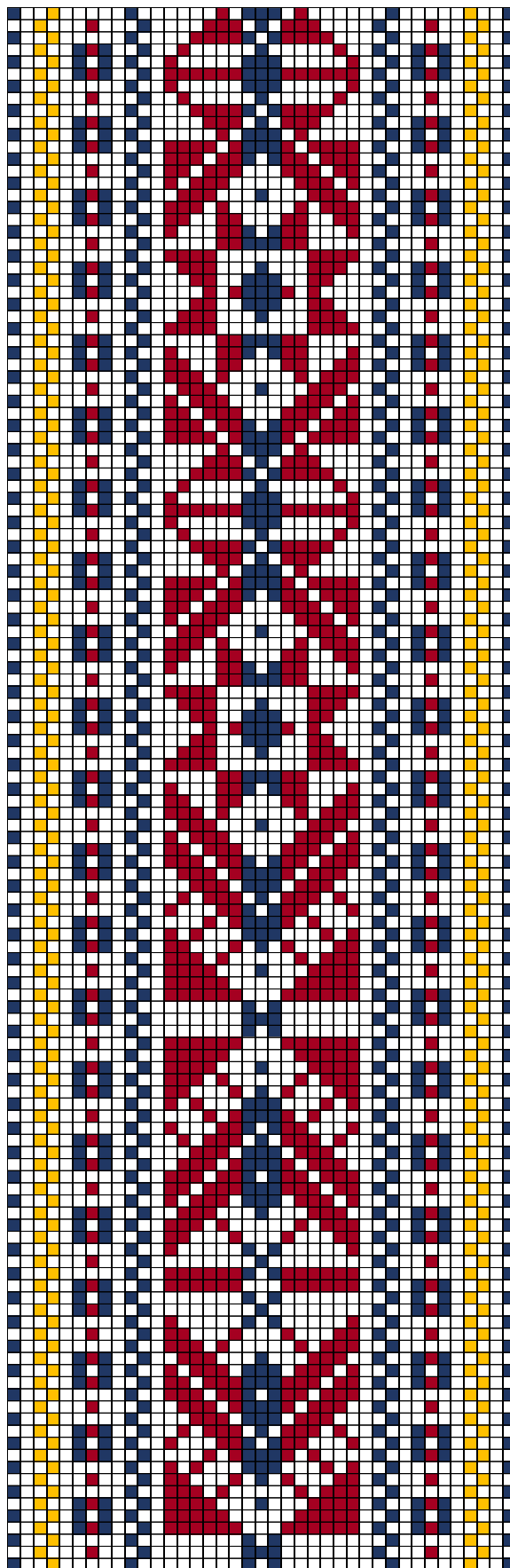

KIHNU ERM A 175:53 a b

6. KIHNU ERM A 175:53

- **Materjal:** Madarapunane, lehekollane ja potisiinine villane lõng, taustalõim ja kude linane.
- **Mõõdud:** 3,8 x 220 cm, narmad 9,5 cm.
- **Kirjeldus:** Kootud Kihnus, saadudu pulmast. Üleandja: Aliide Allik. Vöö on nn kahe otsaga.
- **Rakendus:**

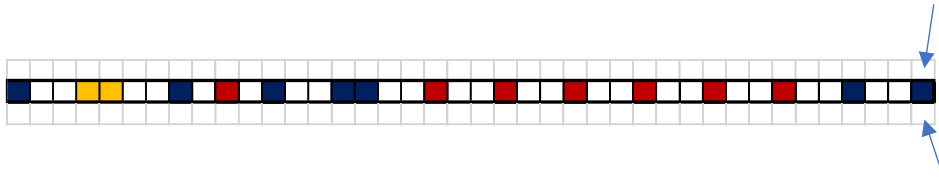

- **Narmastik:** Harusid 4, näidis 17.

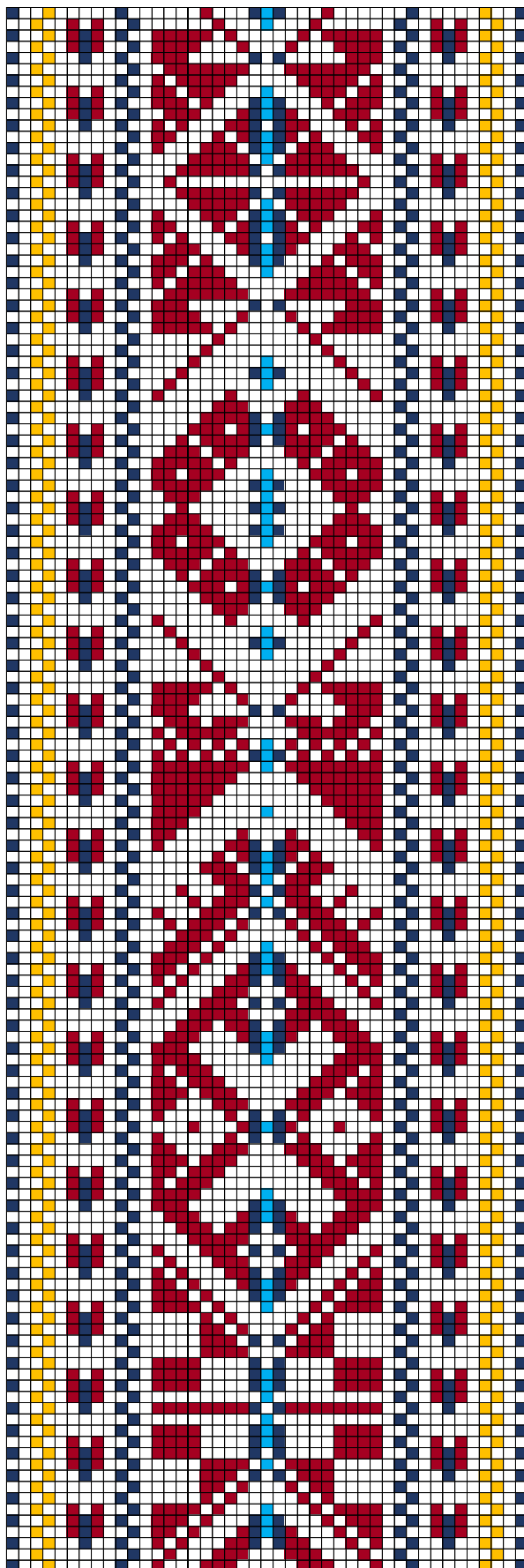

KIHNU ERM A 175:58 a b

7. KIHNU ERM A 175:58 a b

- **Materjal:** Madarapunane, lehekollane, helesinine ja potisinine villane lõng, taustalõim ja kude linane.
- **Mõõdud:** 4,1 x 216 cm.
- **Kirjeldus:** Kootud Kihnus. Vöö on nn kahe otsaga.
- **Rakendus:**

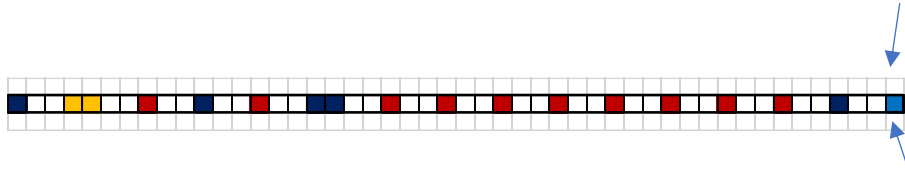

- **Narmastik:** harusid 5, 1 ja 5 keerutatud, 3 keerutatud valge-sinine-punane, 1 ja 4 näidise 1 alusel. Ots näidis 17.

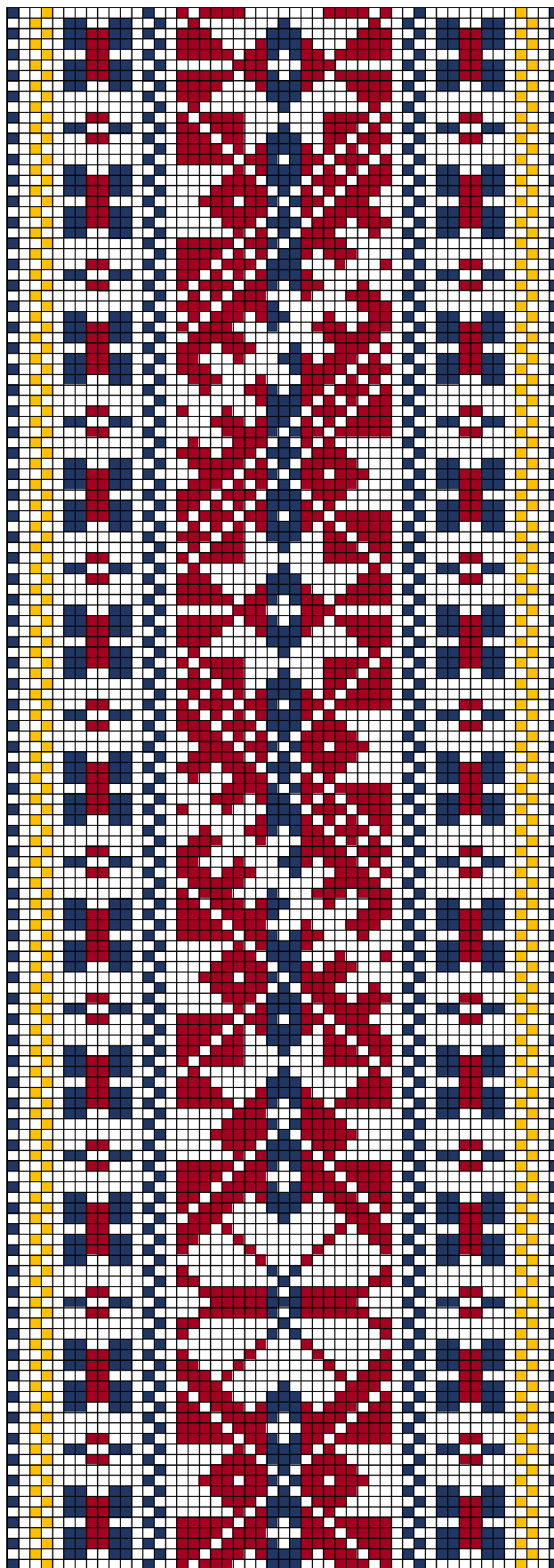

KIHNU ERM A 175:81 a b

8. KIHNU ERM A 175:81 a b

- **Materjal:** Madarapunane, lehekollane ja potisiinine villane lõng, taustalõim ja kude linane.
- **Mõõdud:** 4,2 x 227 cm, narmad 14,5 cm.
- **Kirjeldus:** Kootud Kihnus Linakülas Tummadu talus, üleandja: Liis Palu. Vöö on nn kahe otsaga.
- **Rakendus:**

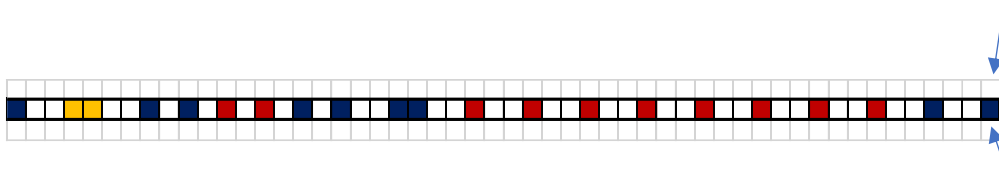

- **Narmastik:** 5 haru, 1 ja 5 on keerutatud valge-sinine-kollane. 2 ja 4 keerutatud valge-sinine-punane. Näidis 1.Ots näidis 17.

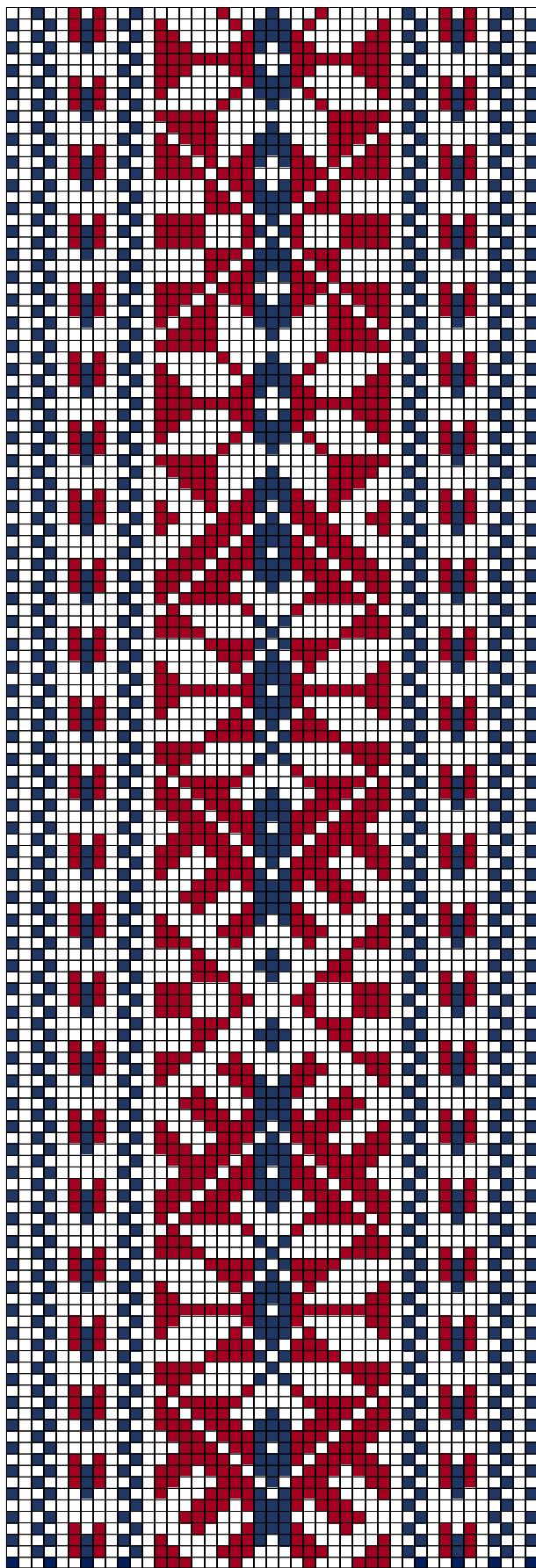

KIHNU ERM A 290:1015 a b

9. KIHNU ERM A 290:1015 a b

- **Materjal:** Madarapunane ja potisiinine villane lõng, taustalõim ja kude linane.
- **Mõõdud:** 4,5 x 218 cm, narmad 11,5 cm.
- **Kirjeldus:** Kootud Kihnus. Vöö on nn kahe otsaga.
- **Rakendus:**

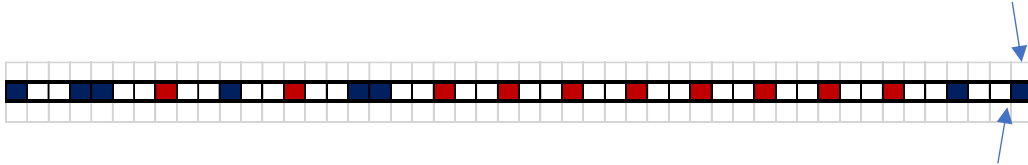

- **Narmastik:** 5 haru, 1 ja 5 keerutatudvalge-sinine-kollane 4- jas näidis 14, 2 ja 4 näidise 6 alusel. 1 ja 5 näidis 14, 2 ja 4 näidis 17.

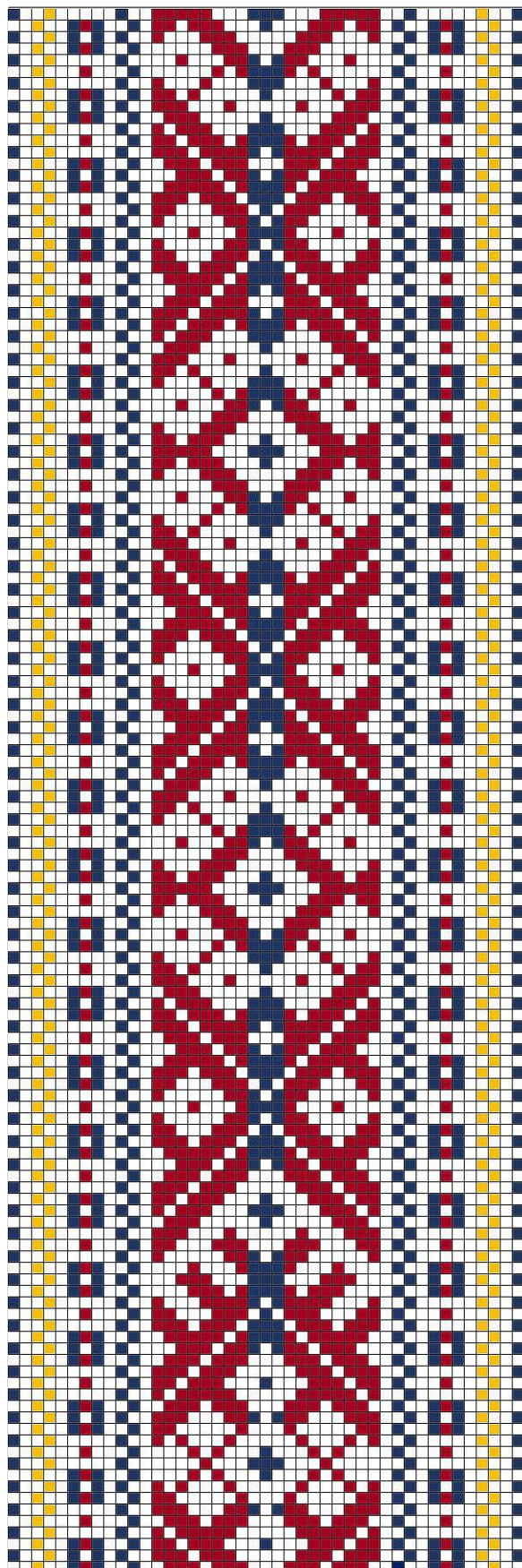

KIHNU ERM A 290:1021 a



KIHNU ERM A 290:1021 b

10. KIHNU ERM A 290:1021 a b

- **Materjal:** Madarapunane, lehekollane ja potisiinine villane lõng, taustalõim ja kude linane.
- **Mõõdud:** 4,4 x 196 cm.
- **Kirjeldus:** Kootud Kihnus. Vöö on nn kahe otsaga.
- **Rakendus:**

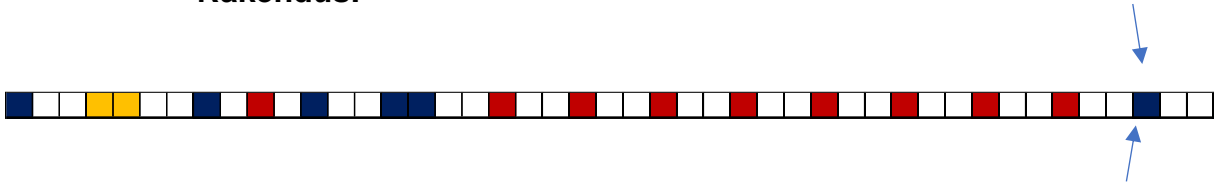

- **Narmastik:** 5 haru, 1 ja 5 keerutatud valge-sinine-punane, 3 näidis 14, 2 ja 4 näidis 2, ots näidis 16.

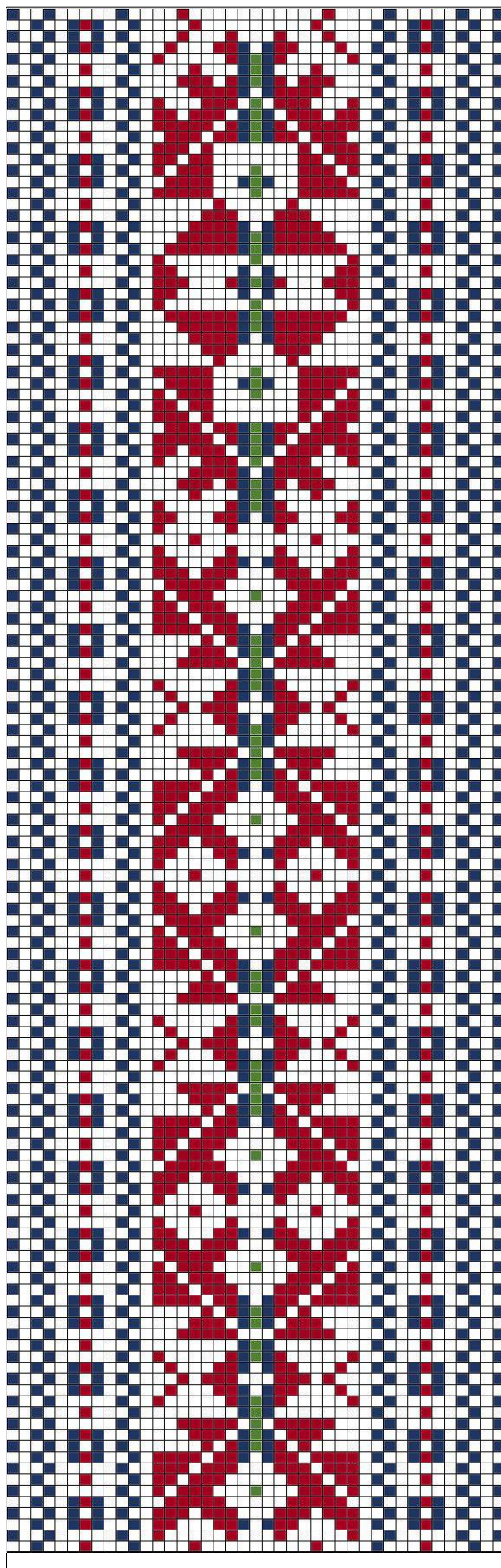

KIHNU ERM A 291:111 a

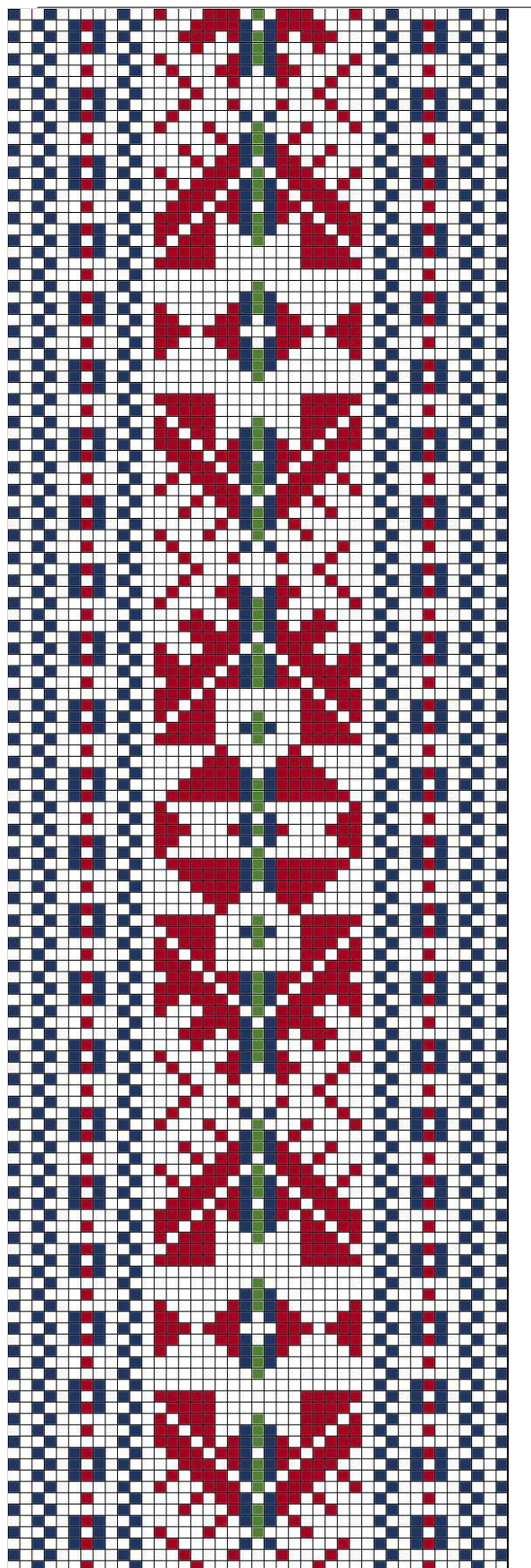

KIHNU ERM A 291:111 b

11. KIHNU ERM A 291:111 a b

- **Materjal:** Madarapunane, roheline ja potisinine villane lõng, taustalõim ja kude linane.
- **Mõõdud:** 4 x 202 cm.
- **Kirjeldus:** Kootud Kihnus. Vöö on nn kahe otsaga.
- **Rakendus:**

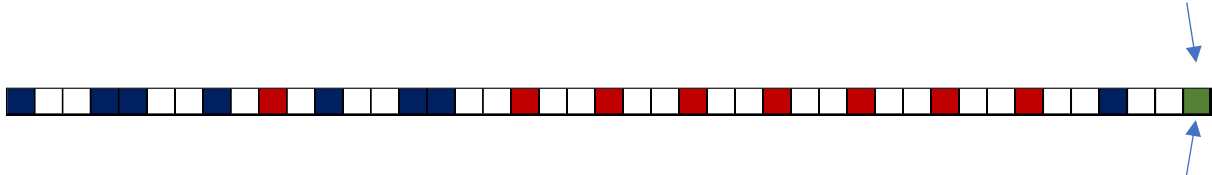

- **Narmastik:** harusid 6. 1, 2, 5 ja 6 keerutatud kergelt, 3 ja 4 näidis 1, lisatud roheline ots näidis 17.

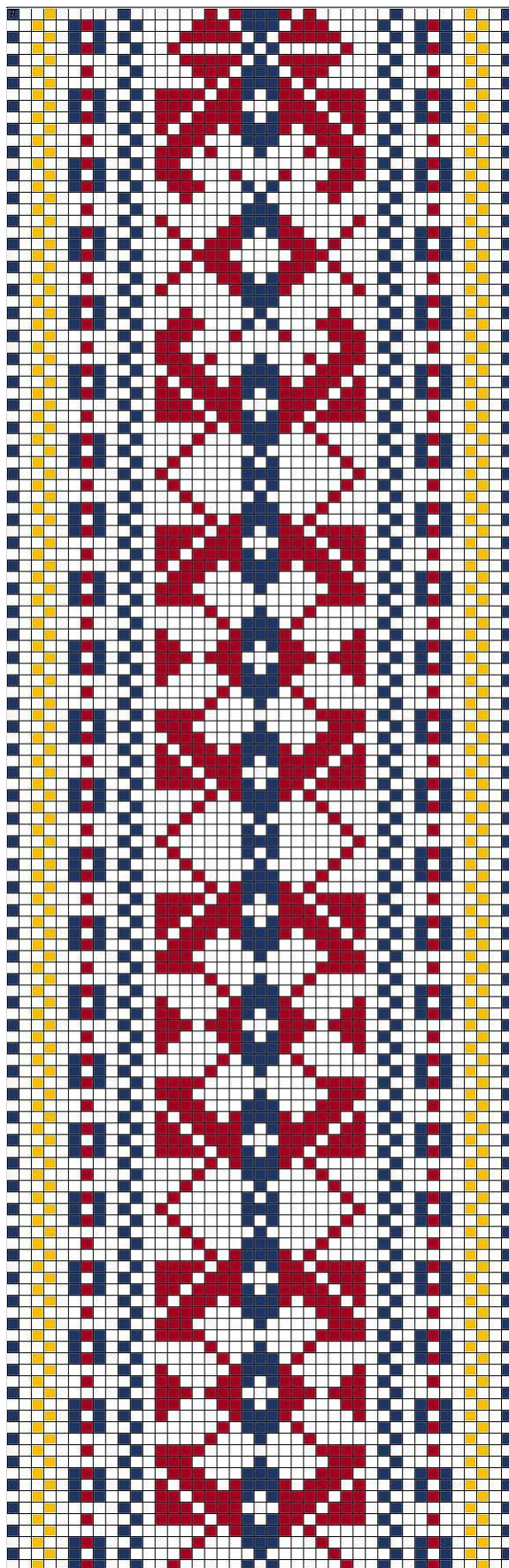

KIHNU ERM A 291:112 a

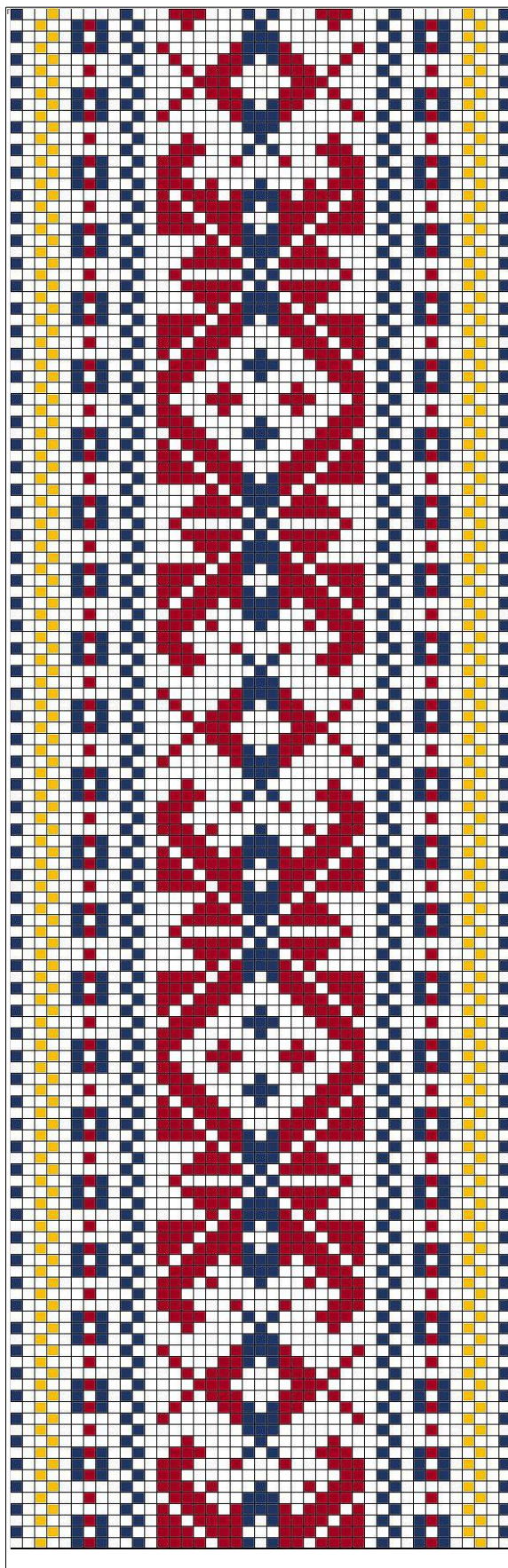

KIHNU ERM A 291:112 b

12. KIHNU ERM A 291:112 a b

- **Materjal:** Madarapunane, lehekollane ja potisinine villane lõng, taustalõim ja kude linane.
- **Mõõdud:** 4 x 190 cm.
- **Kirjeldus:** Kootud Kihnus. Vöö on nn kahe otsaga. Ühes otsas silmiline ja teises otsas argiline kiri.
- **Rakendus:**

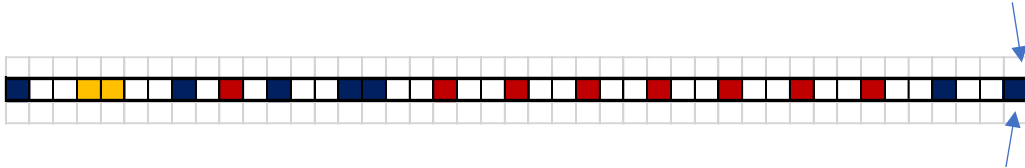

- **Narmastik:** 4 haru, 1 ja 4 keerutatud kergelt, 2 ja 3 näidis 1, ots näidis 17.

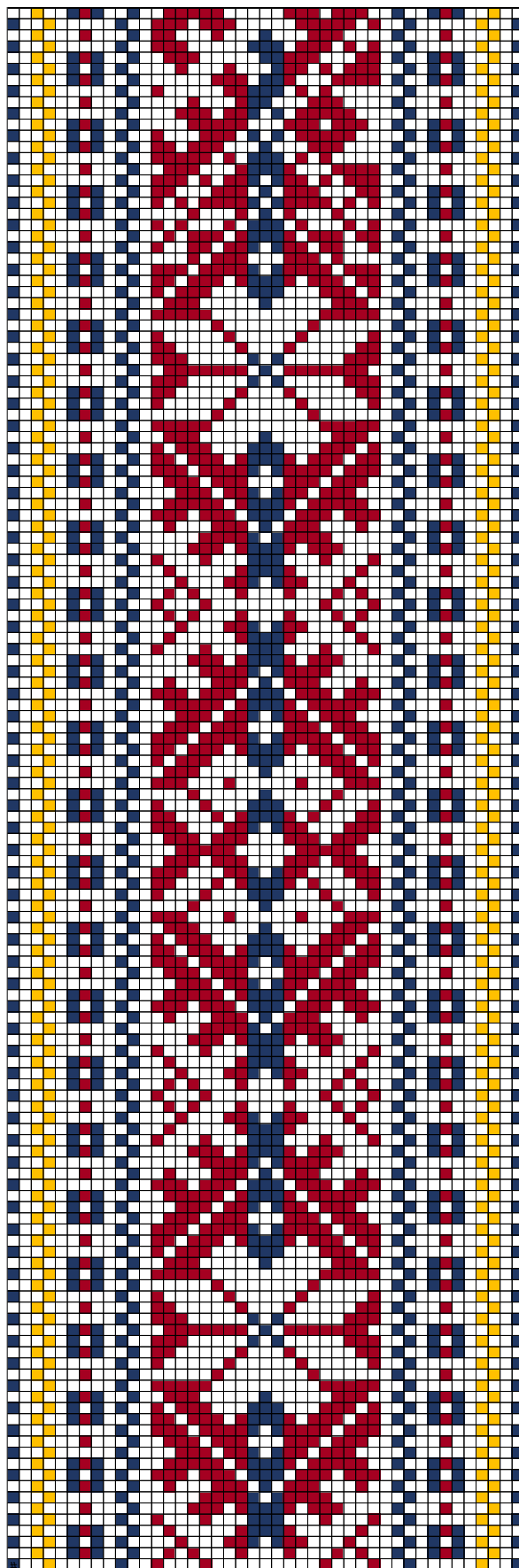

KIHNU ERM A 446:756 a

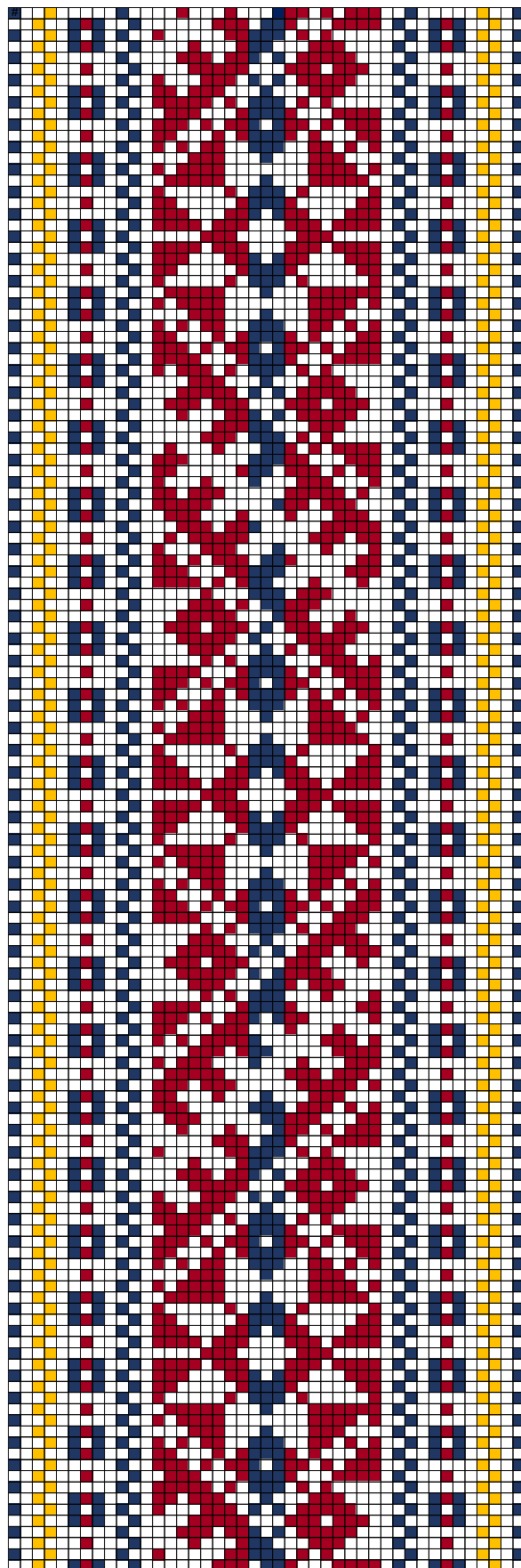

KIHNU ERM A 446:756 b

13. KIHNU ERM A 446:756 a b

- **Materjal:** Madarapunane, lehekollane ja potisiinine villane lõng, taustalõim ja kude linane.
- **Mõõdud:** 3,8 x 187 cm.
- **Kirjeldus:** Kootud Kihnus. Muuseumi saadud 1903.a. Vöö on nn kahe otsaga.
- **Rakendus:**

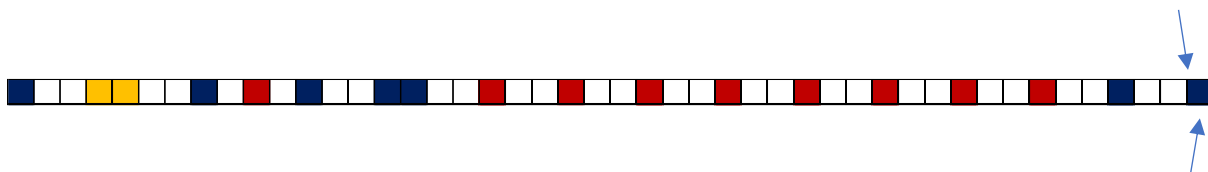

- **Narmastik:** kulunud.

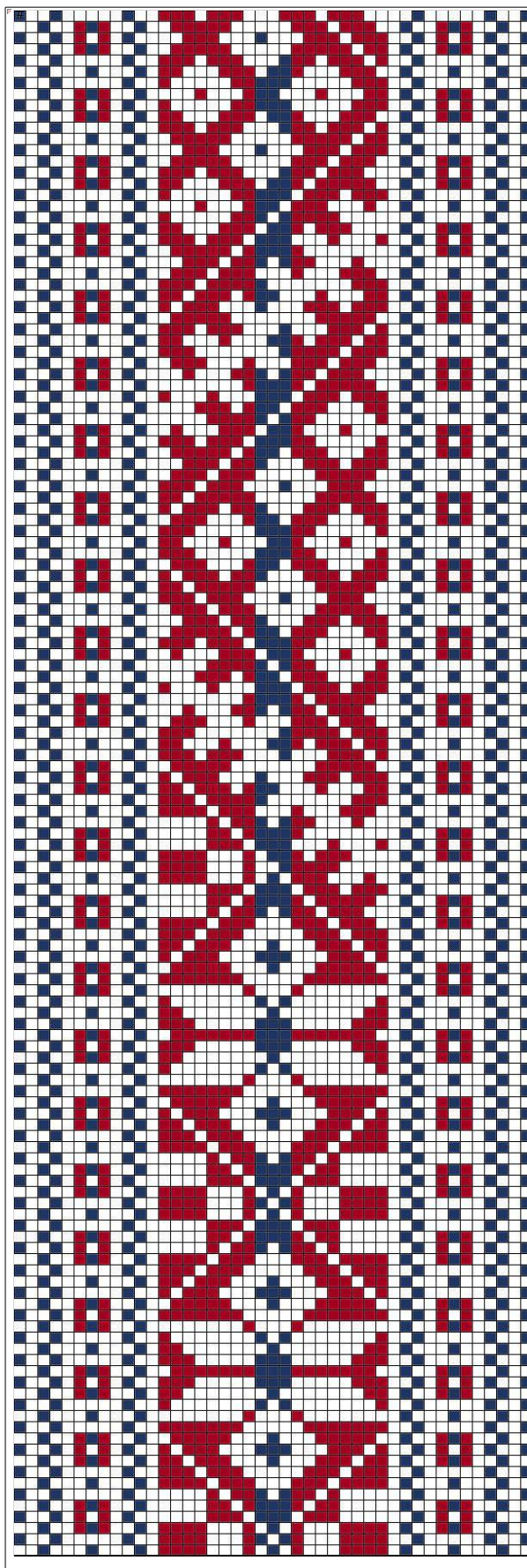

KIHNU ERM A 446:758 a b

14. KIHNU ERM A 446:758 a b

- **Materjal:** Madarapunane ja potisiinine villane lõng, taustalõim ja kude linane.
- **Mõõdud:** 3,8 x 166 cm.
- **Kirjeldus:** Kootud Kihnus. Muuseumi saadud 1903.a. Vöö on nn kahe otsaga.
- **Rakendus:**

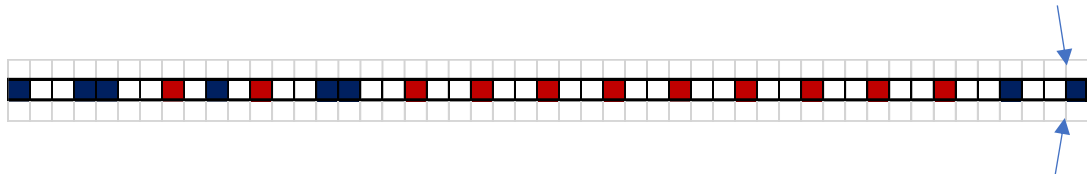

- **Narmastik:** 5 haru, 1, 3 ja 5 näidis 14. 2 ja 4 näidis 10, ots näidis 16.

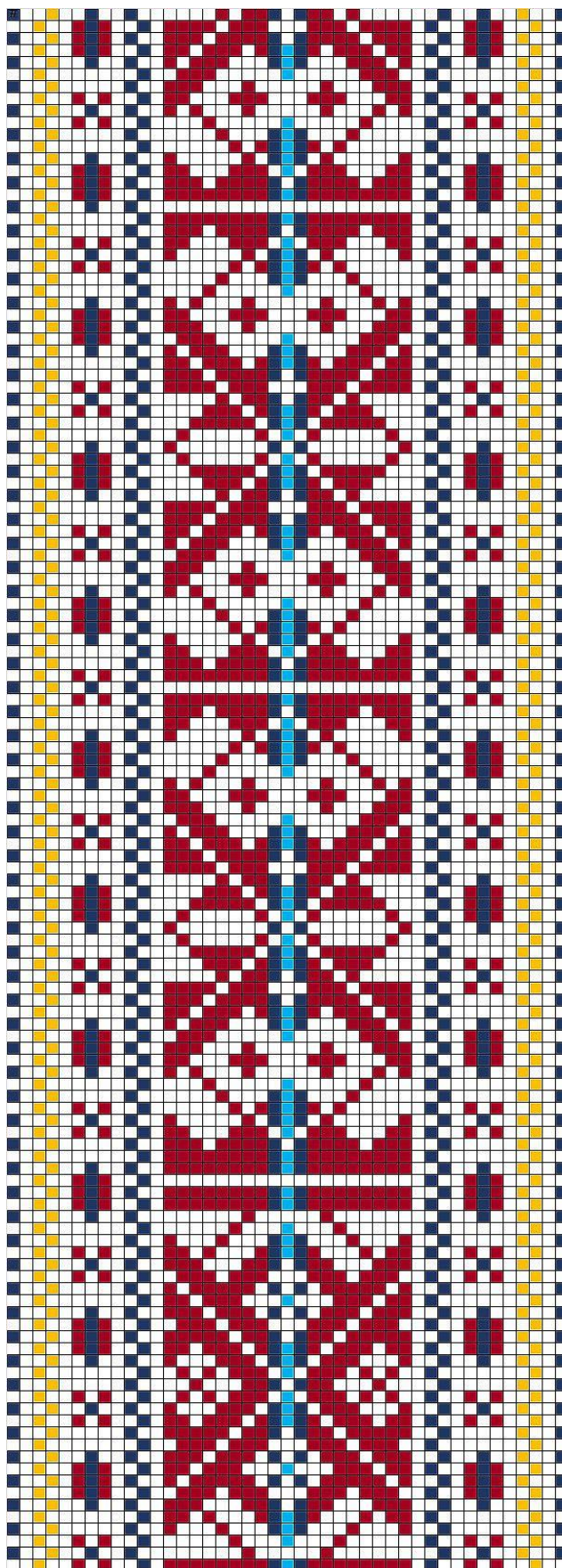

KIHNU ERM A 446:759 a

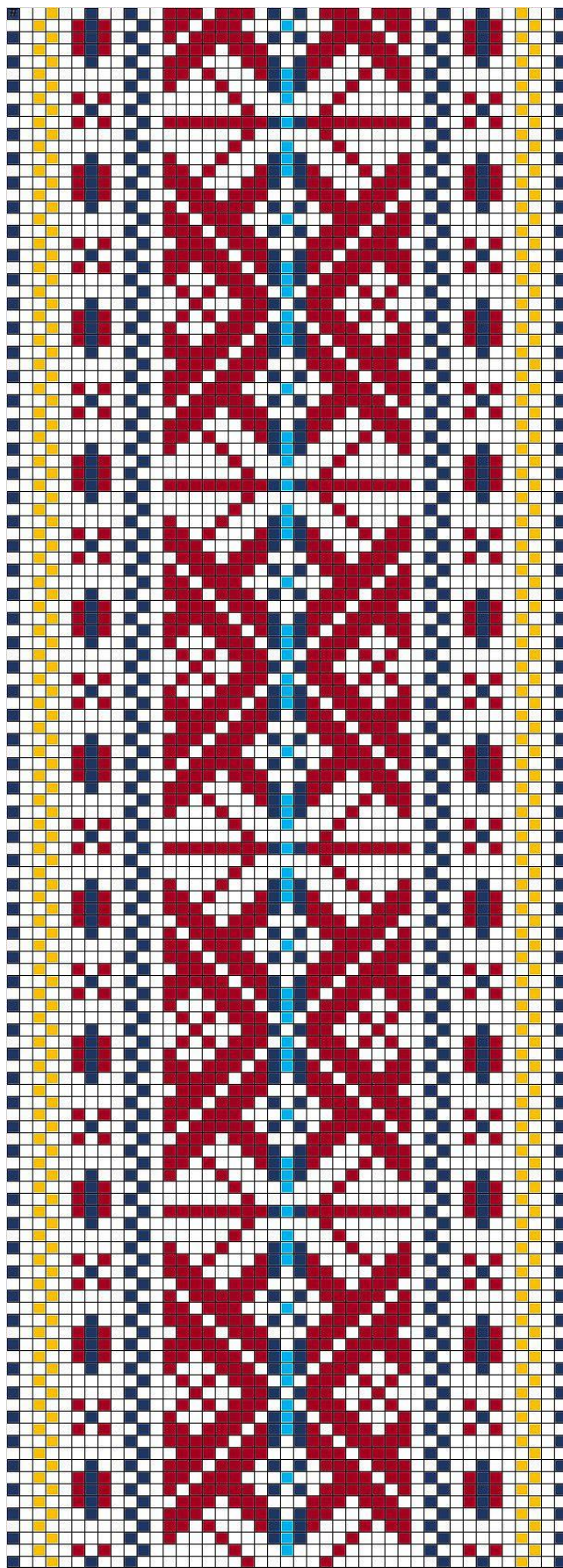

KIHNU ERM A 446:759 b

15. KIHNU ERM A 446:759 a b

- **Materjal:** Madarapunane, lehekollane, helesinine ja potisiinine villane lõng, taustalõim ja kude linane.
- **Mõõdud:** 3,8 x 158 cm.
- **Kirjeldus:** Kootud Kihnus. Muuseumi saadud 1903.a. Vöö on nn kahe otsaga.
- **Rakendus:**

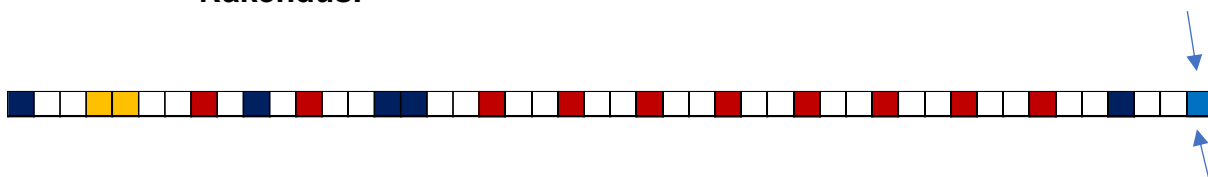

- **Narmastik:** 5 haru. näidis 1 ja 5 üle mähitud villase lõngaga (2 cm punast, 2 cm sinist, 2 cm kollast, 2 sm sinist, 2 cm punast). 2 ja 4 – näidis 10, ots – näidis 17.

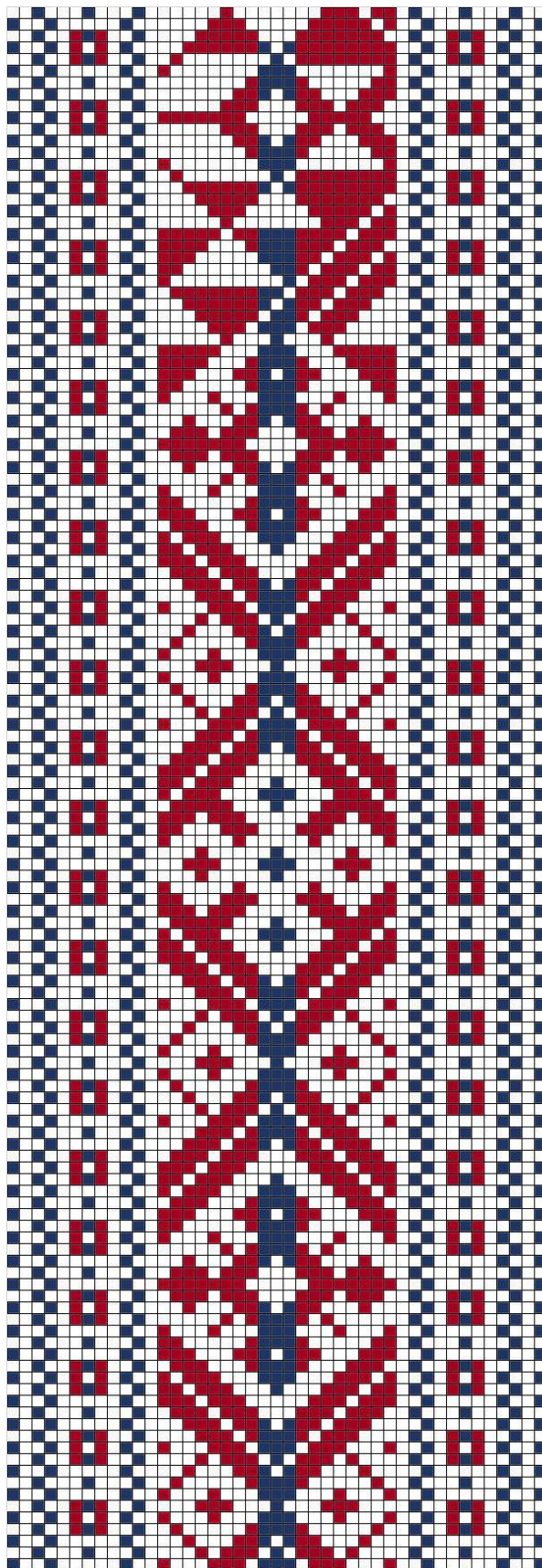

KIHNU ERM A 446:765 a

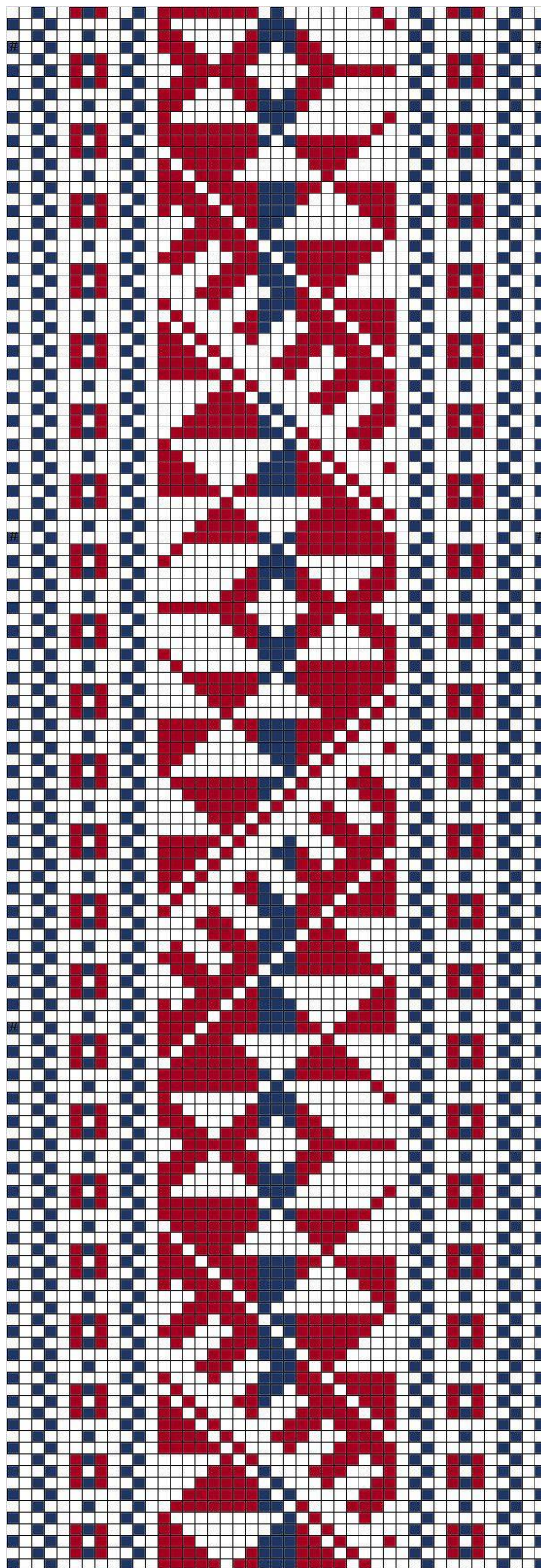

KIHNU ERM A 446:765 b

16. KIHNU ERM A 446:765 a b

- **Materjal:** Madarapunane ja potisiinine villane lõng, taustalõim ja kude linane.
- **Mõõdud:** 3,7 x 242 cm.
- **Kirjeldus:** Kootud Kihnus. Muuseumi saadud 1903.a. Vöö on nn kahe otsaga.
- **Rakendus:**

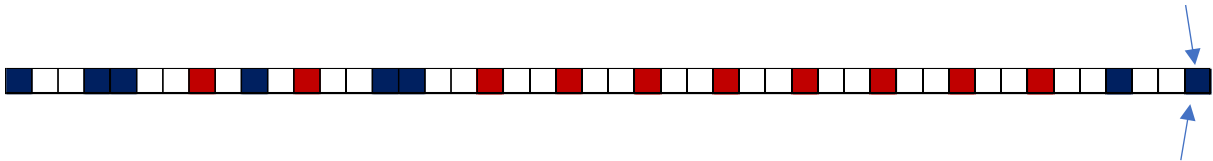

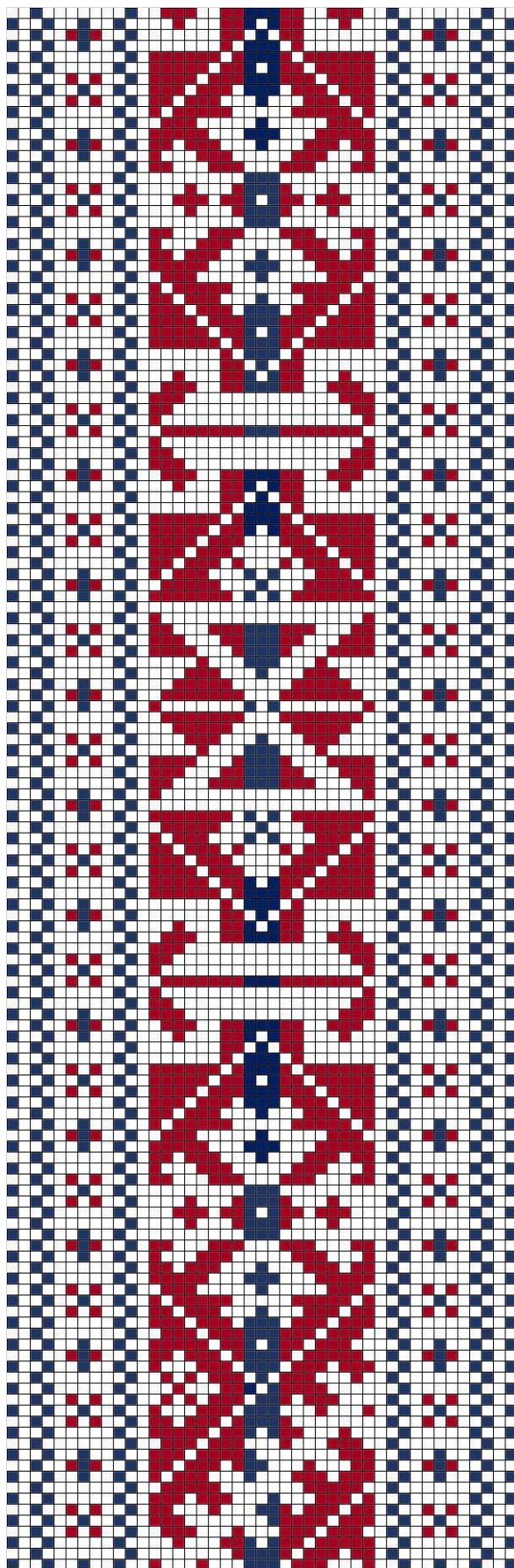

KIHNU ERM A 446:769 a

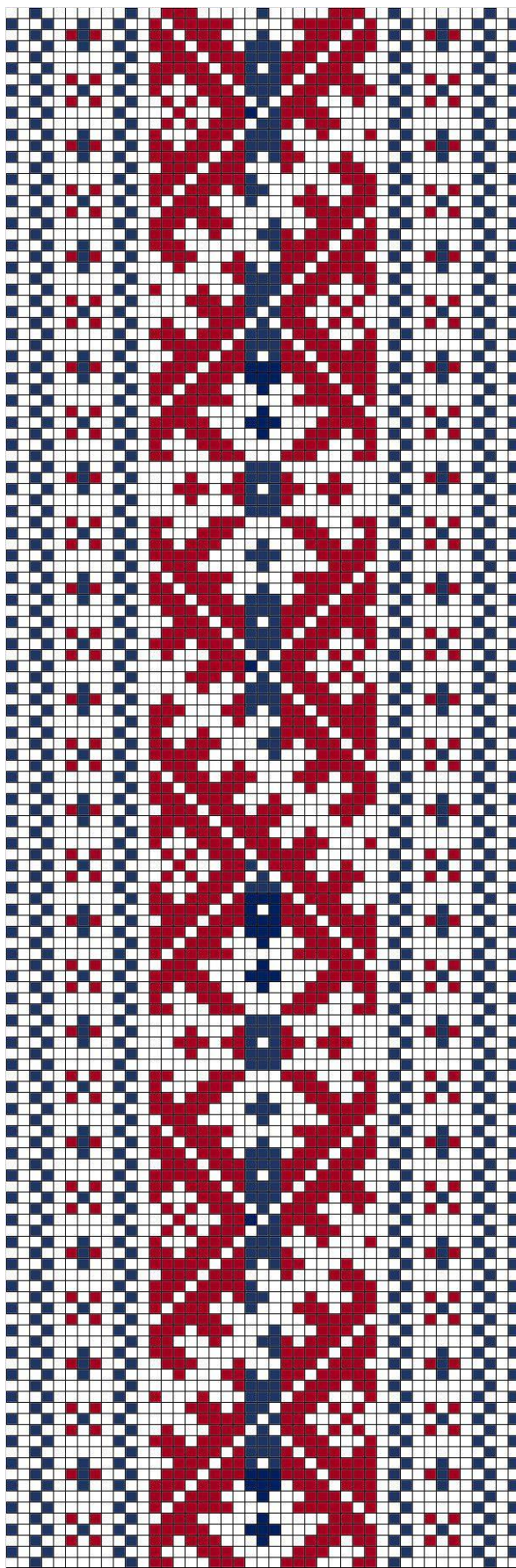

KIHNU ERM A 446:769 b

17. KIHNU ERM A 446:769 a b

- **Materjal:** Madarapunane ja potisiinine villane lõng, taustalõim ja kude linane.
- **Mõõdud:** 3,5 x 184 cm.
- **Kirjeldus:** Kootud Kihnus. Muuseumi saadud 1903.a. Vöö on nn kahe otsaga.
- **Rakendus:**

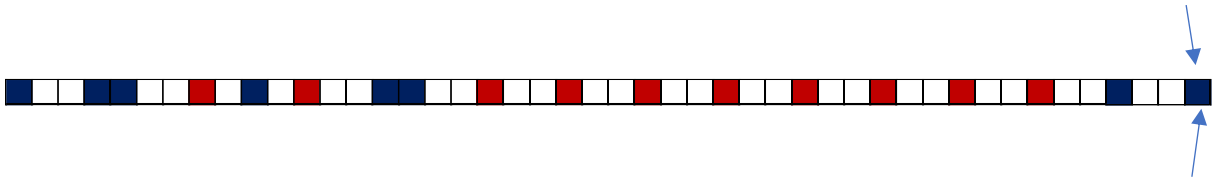

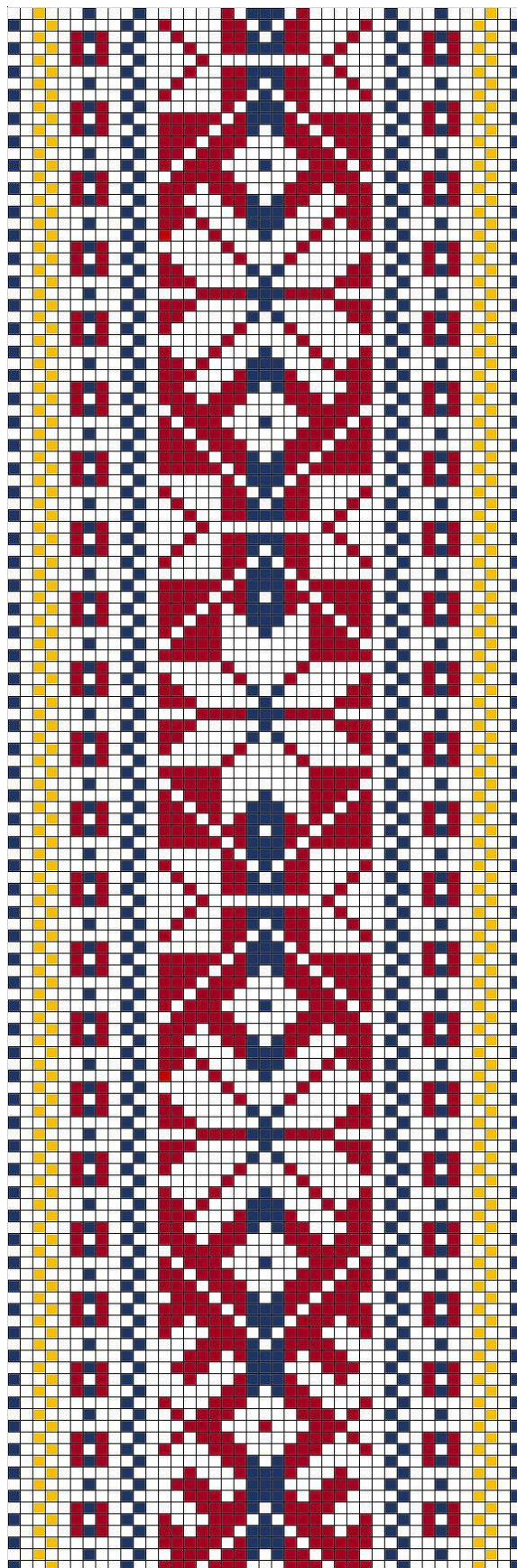

KIHNU ERM A 446:770 a

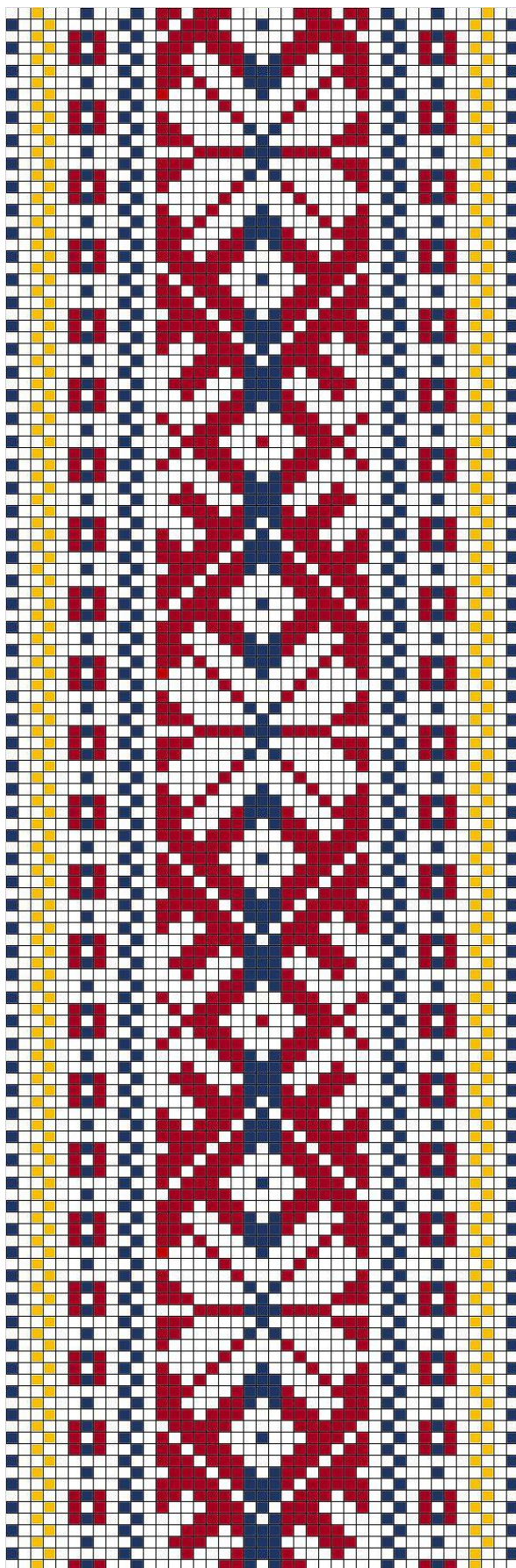

KIHNU ERM A 446:770 b

18. KIHNU ERM A 446:770 a b

- **Materjal:** Madarapunane, lehekollane ja potisiinine villane lõng, taustalõim ja kude linane.
- **Mõõdud:** 4,5 x 146 cm.
- **Kirjeldus:** Kootud Kihnus. Muuseumi saadud 1903.a. Vöö on nn kahe otsaga.
- **Rakendus:**

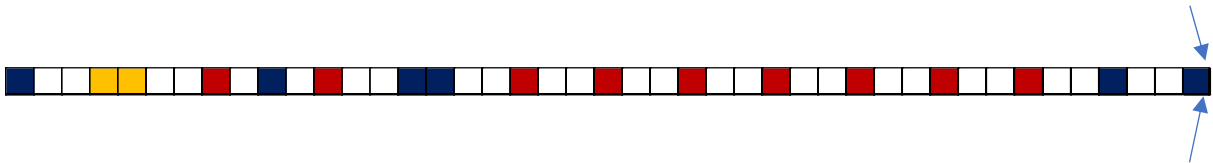

- **Narmastik:** Harusid 5. 1 ja 5 keerutatud valge ja sinine + kollane + punane. 2 ja 4 keerutatud valge ja sinine + punane. 3 – näidis 19, ots näidis 17.

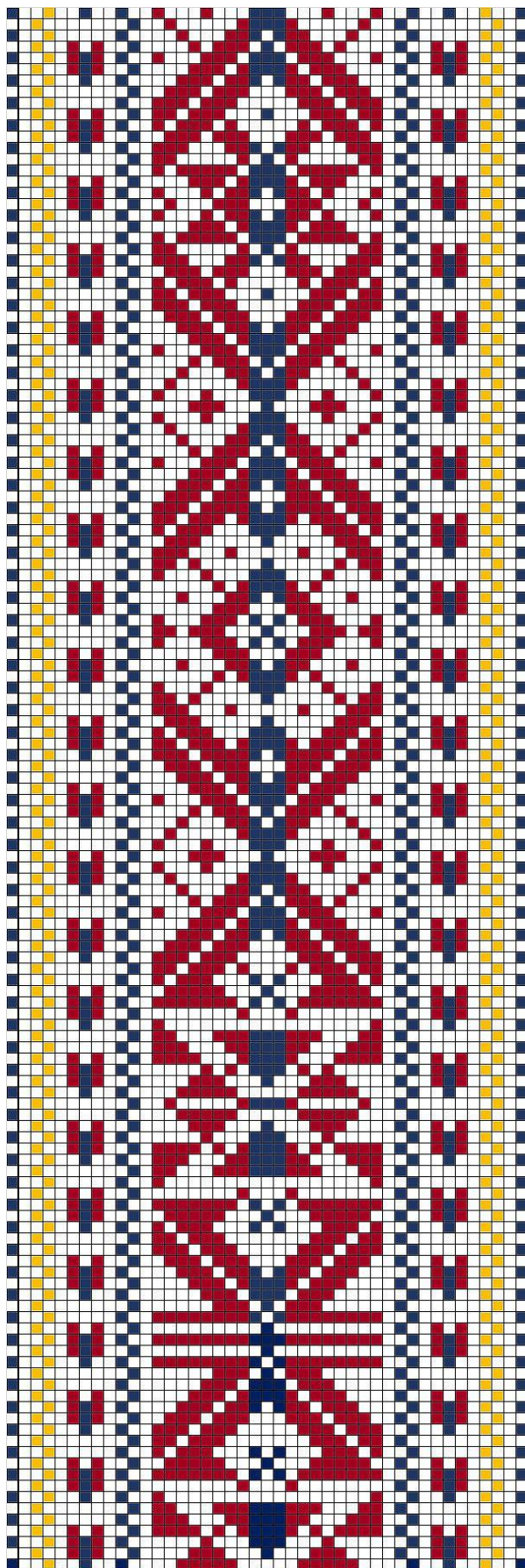

KIHNU ERM A 446:771 a b

19. KIHNU ERM A 446:771 a b

- **Materjal:** Madarapunane, lehekollane ja potisiinine villane lõng, taustalõim ja kude linane.
- **Mõõdud:** 3,4 x 153 cm (katke).
- **Kirjeldus:** Kootud Kihnus. Muuseumi saadud 1903.a. Vöö on nn kahe otsaga.
- **Rakendus:**

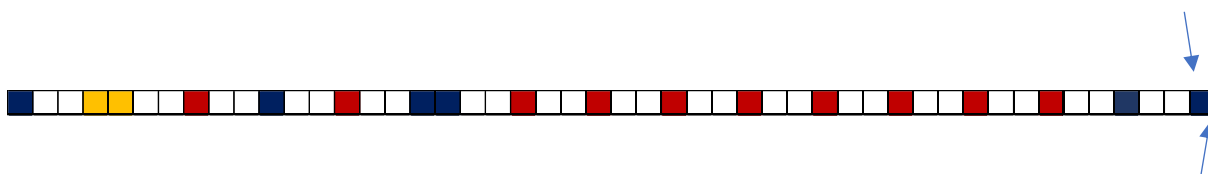

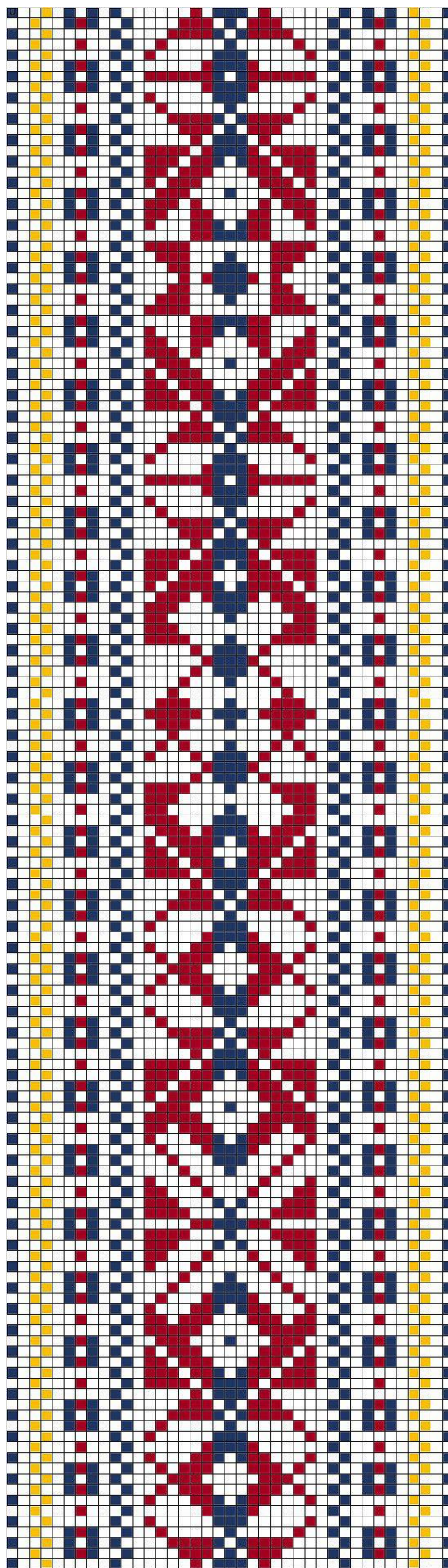

KIHNU ERM A 446:772 a b

20. KIHNU ERM A 446:772 a b

- **Materjal:** Madarapunane, lehekollane ja potisiinine villane lõng, taustalõim ja kude linane.
- **Mõõdud:** 3,3 x 184 cm.
- **Kirjeldus:** Kootud Kihnus. Muuseumi saadud 1903.a. Vöö on nn kahe otsaga.
- **Rakendus:**

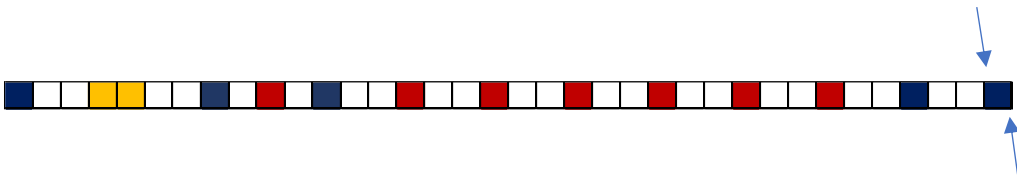

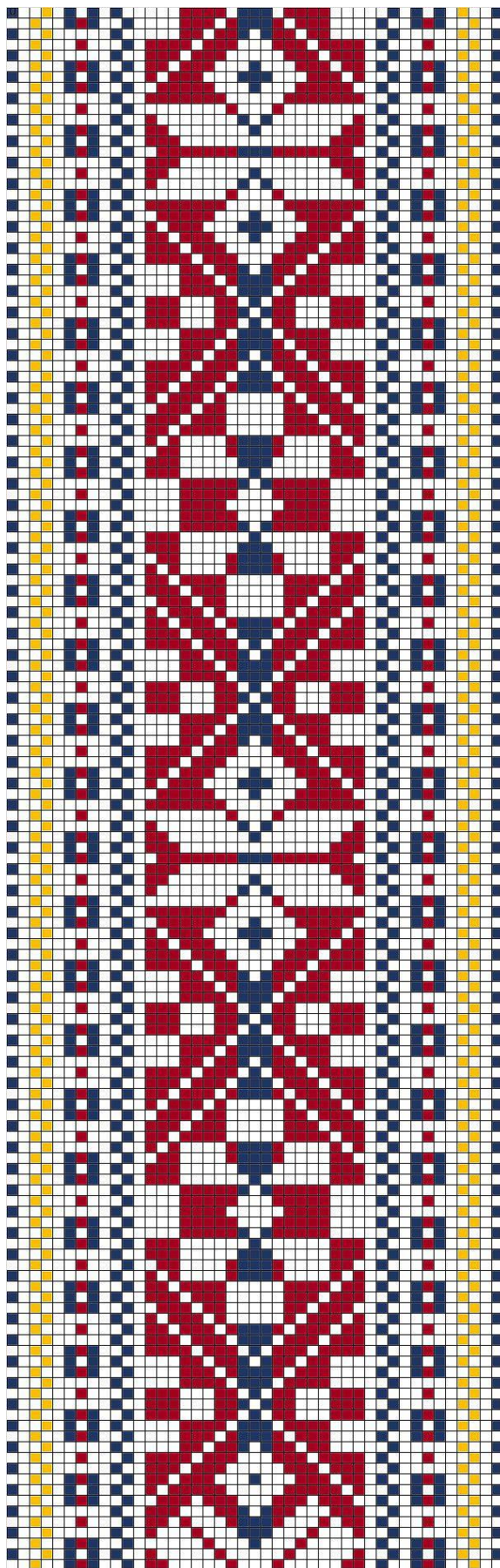

KIHNU ERM A 446:773 a



KIHNU ERM A 446:773 b

21. KIHNU ERM A 446:773 a b

- **Materjal:** Madarapunane, lehekollane ja potisiinine villane lõng, taustalõim ja kude linane.
- **Mõõdud:** 4 x 198 cm.
- **Kirjeldus:** Kootud Kihnus. Muuseumi saadud 1903.a. Vöö on nn kahe otsaga.
- **Rakendus:**

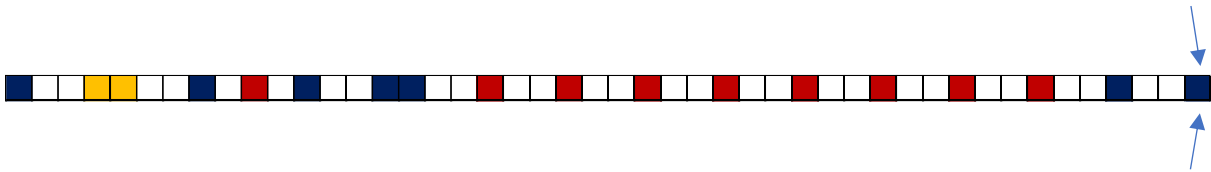

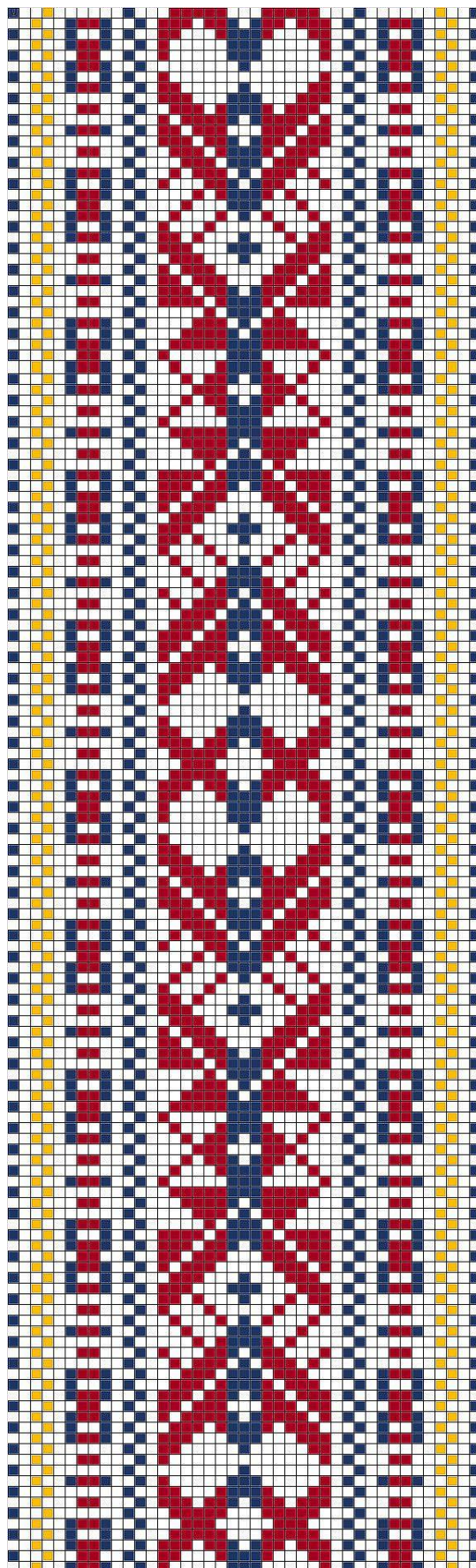

KIHNU ERM A 446:775 a

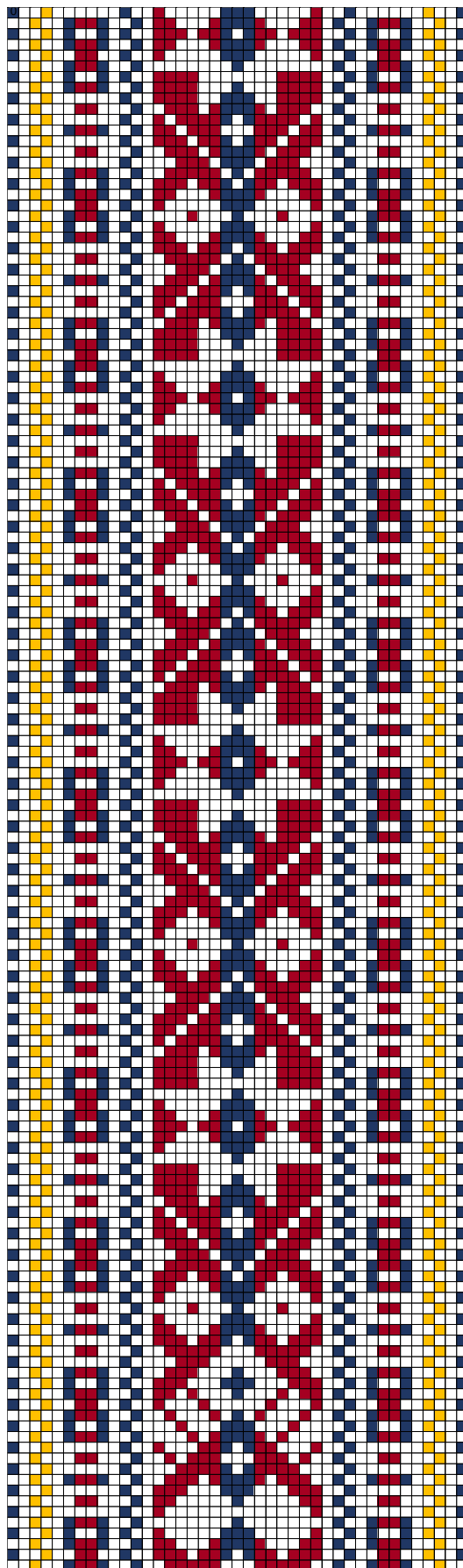

KIHNU ERM A 446:775 b

22. KIHNU ERM A 446:775 a b

- **Materjal:** Madarapunane, lehekollane ja potisiinine villane lõng, taustalõim ja kude linane.
- **Mõõdud:** 3,5 x 49 cm (katke).
- **Kirjeldus:** Kootud Kihnus. Muuseumi saadud 1903.a. Vöö on nn kahe otsaga.
- **Rakendus:**

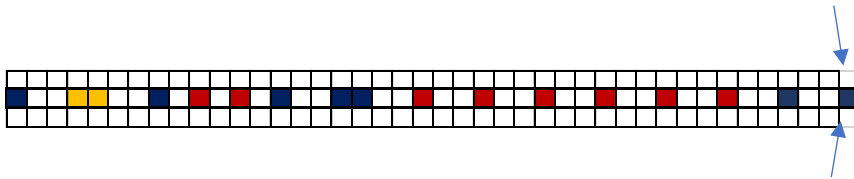

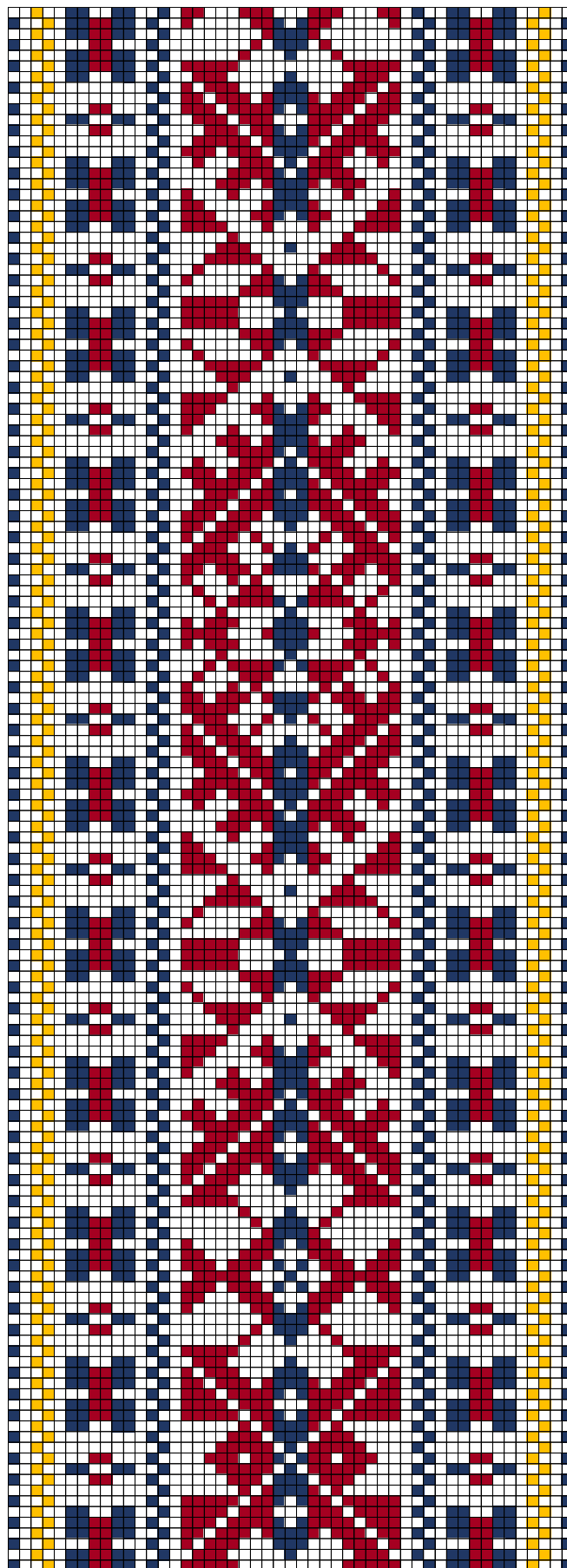

KIHNU ERM A 446:806 a b

23. KIHNU ERM A 446:806 a b

- **Materjal:** Madarapunane, lehekollane ja potisiinine villane lõng, taustalõim ja kude linane.
- **Mõõdud:** 4 x 194 cm.
- **Kirjeldus:** Kootud Kihnus. Muuseumi saadud 1903.a. Vöö on nn kahe otsaga.
- **Rakendus:**

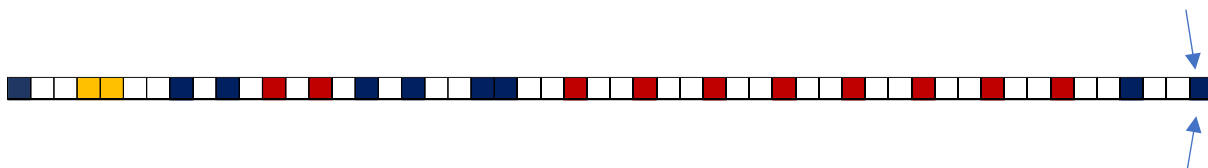

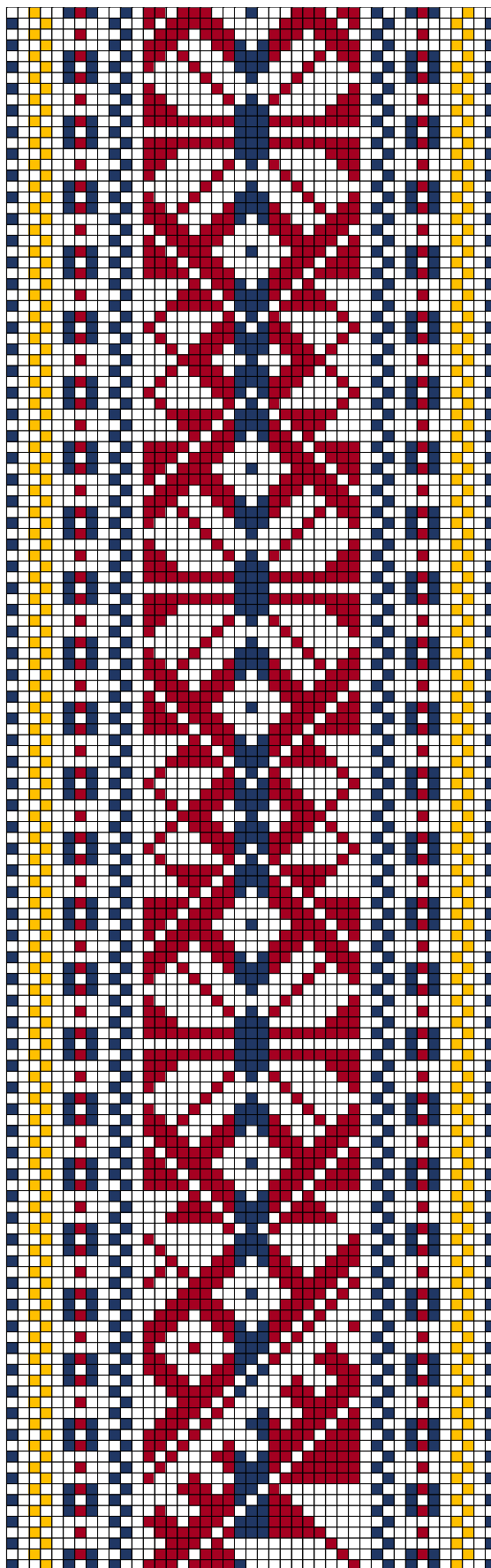

KIHNU ERM A 446:810 a

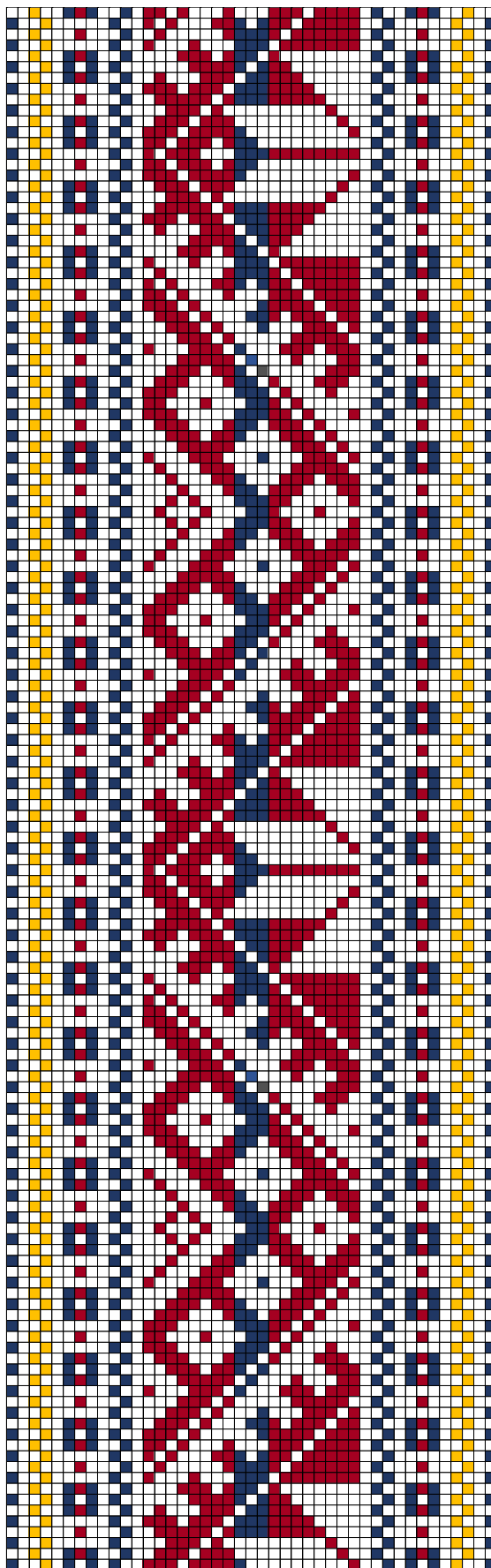

KIHNU ERM A 446:810 b

24. KIHNU ERM A 446:810 a b

- **Materjal:** Madarapunane, lehekollane ja potisiinine villane lõng, taustalõim ja kude linane.
- **Mõõdud:** 3,7 x 169 cm.
- **Kirjeldus:** Kootud Kihnus. Muuseumi saadud 1903.a. Vöö on nn kahe otsaga.
- **Rakendus:**

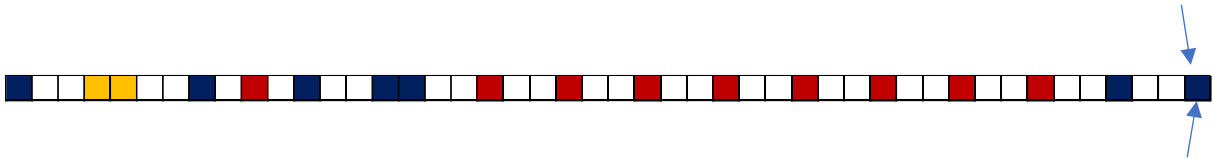

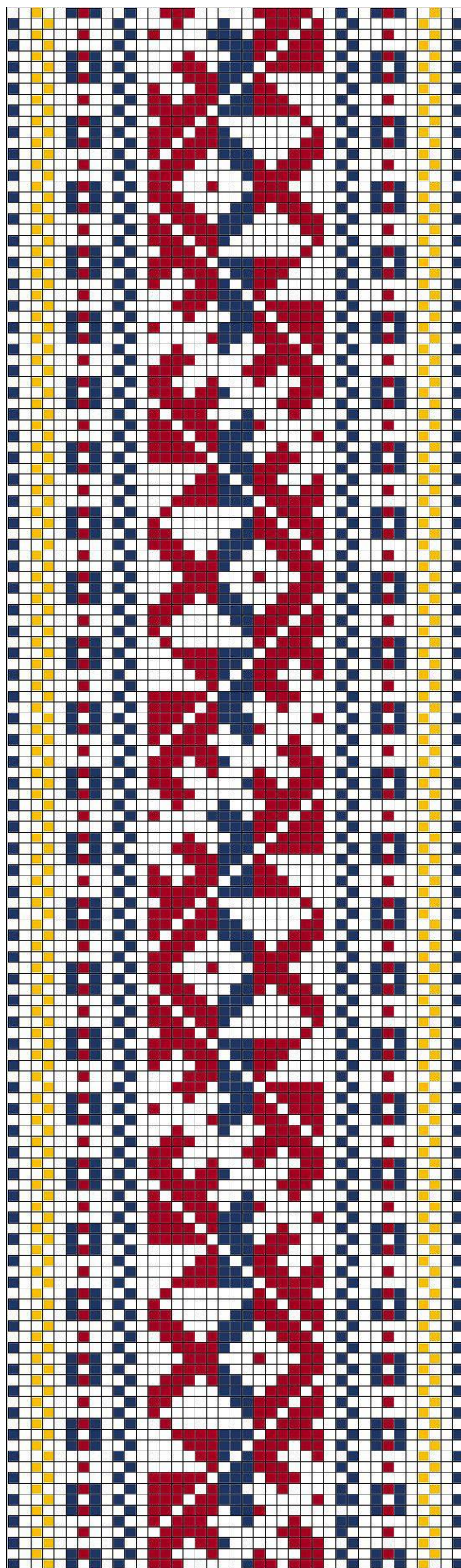

KIHNU ERM A 446:812 a

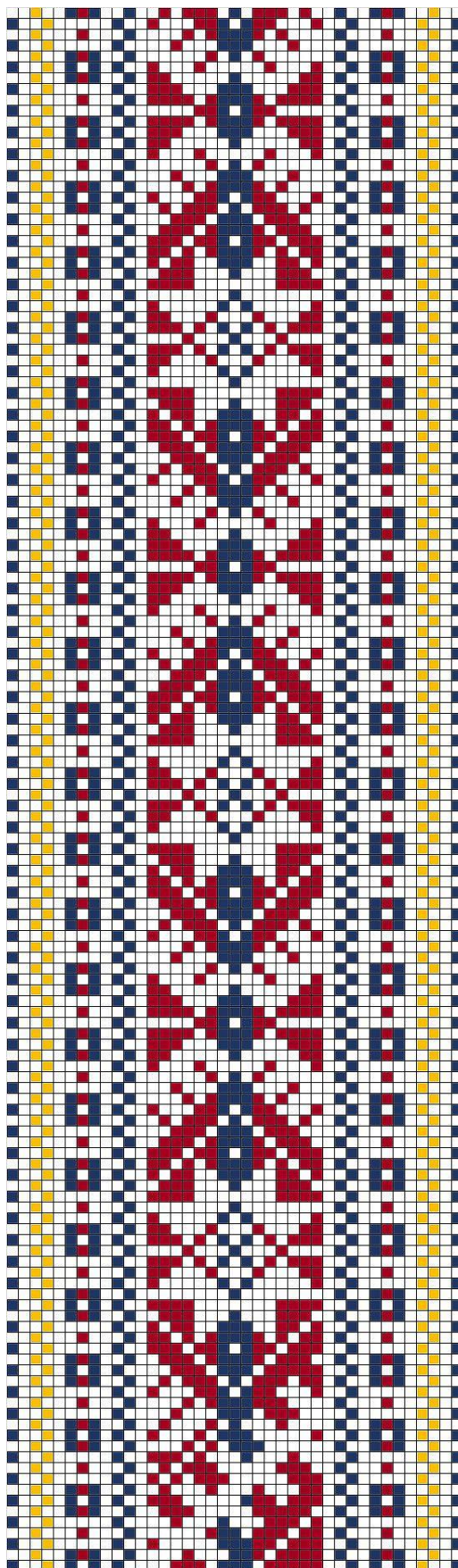

KIHNU ERM A 446:812 b

25. KIHNU ERM A 446:812 a b

- **Materjal:** Madarapunane, lehekollane ja potisiinine villane lõng, taustalõim ja kude linane.
- **Mõõdud:** 3,3 x 211 cm.
- **Kirjeldus:** Kootud Kihnus. Muuseumi saadud 1903.a. Vöö on nn kahe otsaga.
- **Rakendus:**

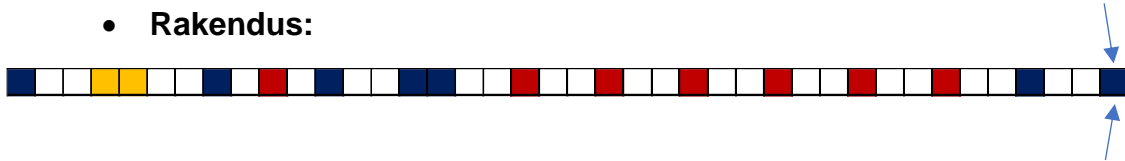

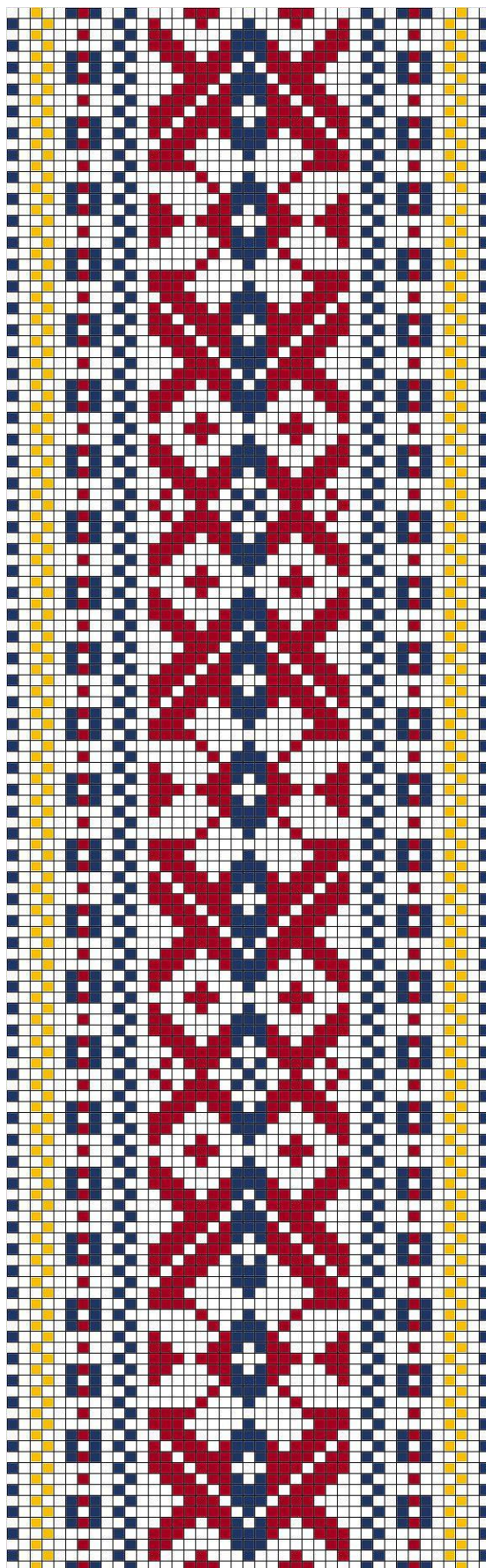

KIHNU ERM A 446:813

26. KIHNU ERM A 446:813

- **Materjal:** Madarapunane, lehekollane ja potisiinine villane lõng, taustalõim ja kude linane.
- **Mõõdud:** 3,5 x 59 cm (katke).
- **Kirjeldus:** Kootud Kihnus. Muuseumi saadud 1903.a.
- **Rakendus:**

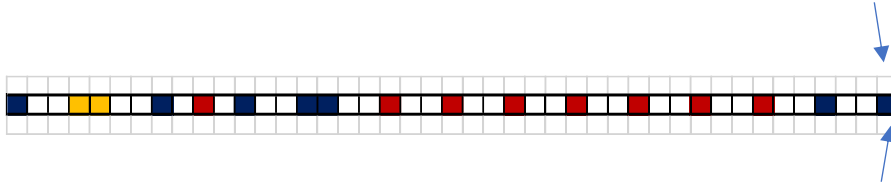

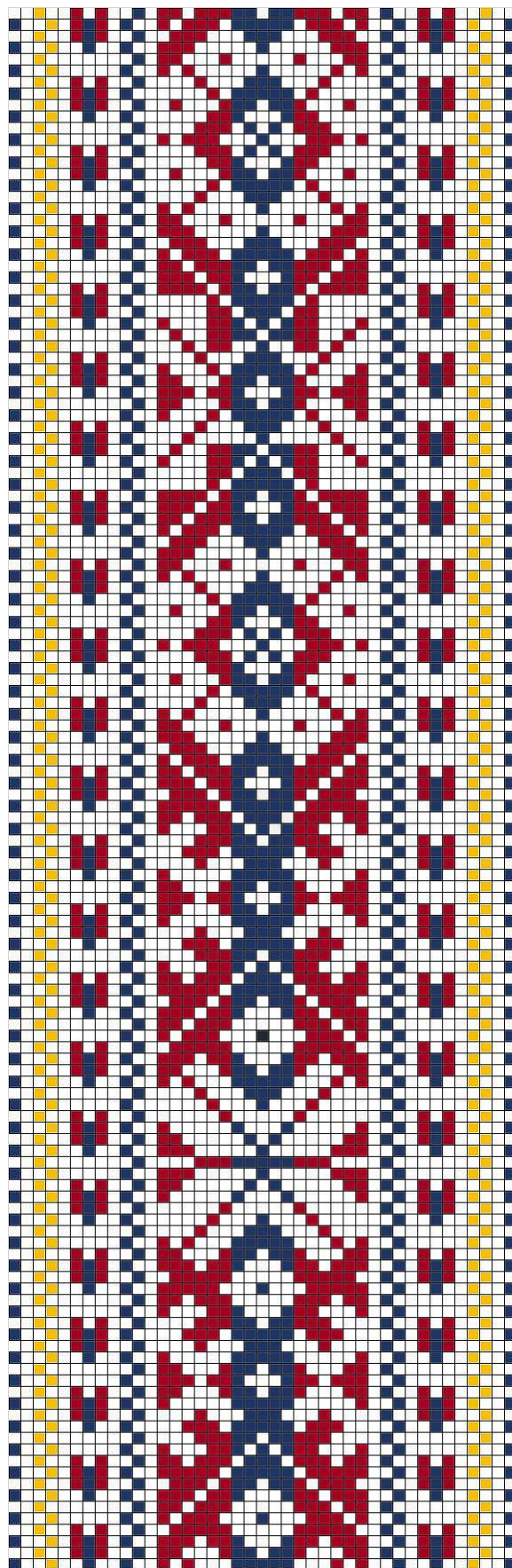

KIHNU ERM A 446:814 a b

27. KIHNU ERM A 446:814 a b

- **Materjal:** Madarapunane, lehekollane ja potisiinine villane lõng, taustalõim ja kude linane.
- **Mõõdud:** 3,7 x 182 cm.
- **Kirjeldus:** Kootud Kihnus. Muuseumi saadud 1903.a. Vöö on nn kahe otsaga.
- **Rakendus:**

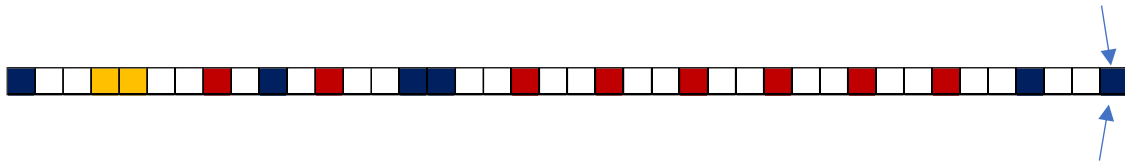

- **Narmastik:** 5 haru. 1 ja 5 näidis 21, 2 ja 4 näidis 10, 3 näidis 14, ots näidis 16.

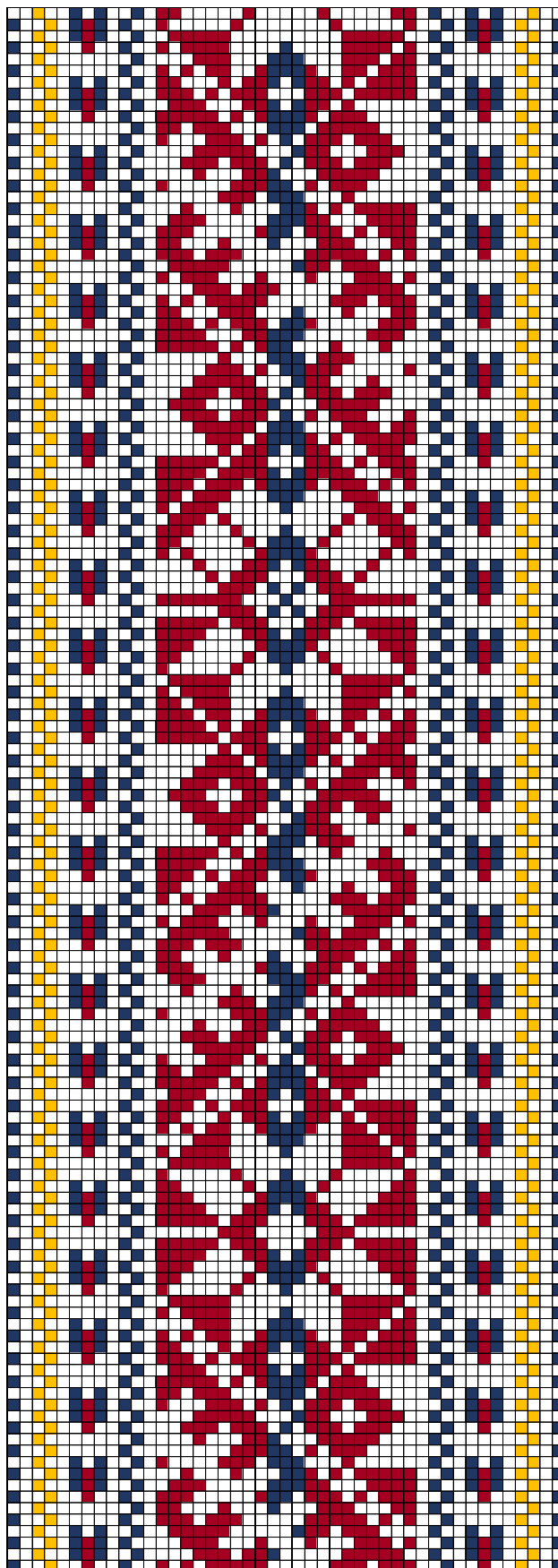

KIHNU ERM A 509:1106 a

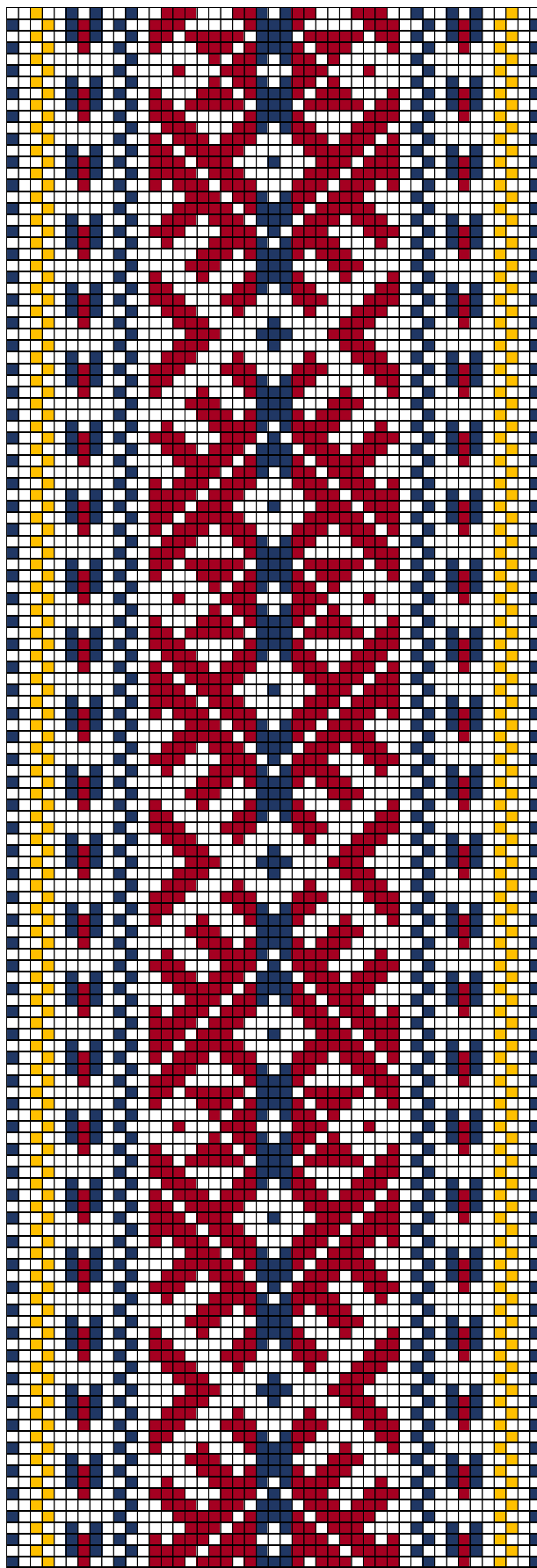

KIHNU ERM A 509:1106 b

28. KIHNU ERM A 509:1106 a b

- **Materjal:** Madarapunane, lehekollane ja potisiinine villane lõng, taustalõim ja kude linane.
- **Mõõdud:** 4,5 x 184 cm.
- **Kirjeldus:** Kootud Kihnus 1882-1887.a. Muuseumi saadud Liis Mättalt 1922.a. Vöö on nn kahe otsaga.
- **Rakendus:**

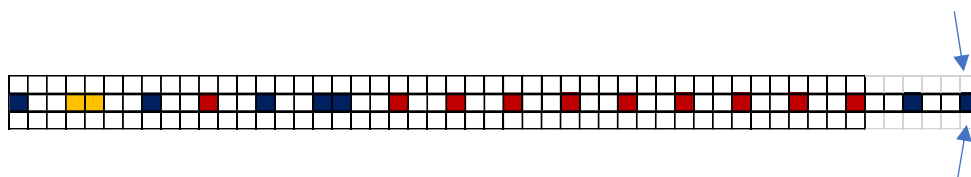

- **Narmastik:** 5 haru. 1 ja 5 näidis 21, 2 ja 4 näidis 10, 3 näidis 14, ots näidis 16.

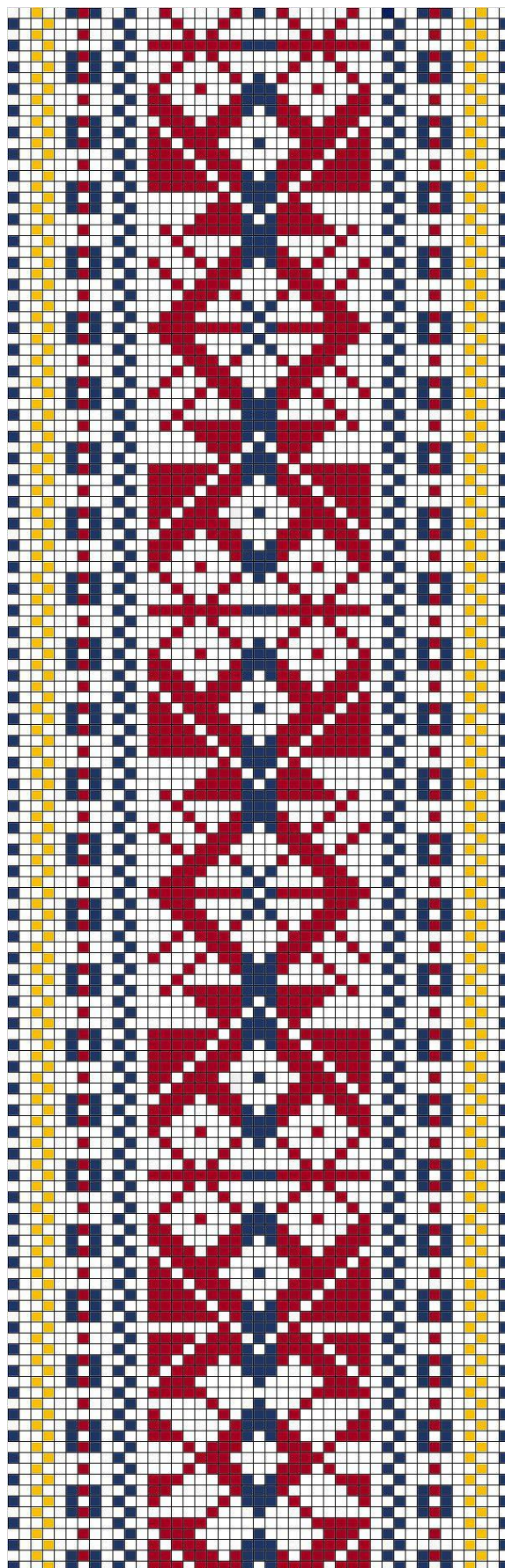

KIHNU ERM A 509:1262 a

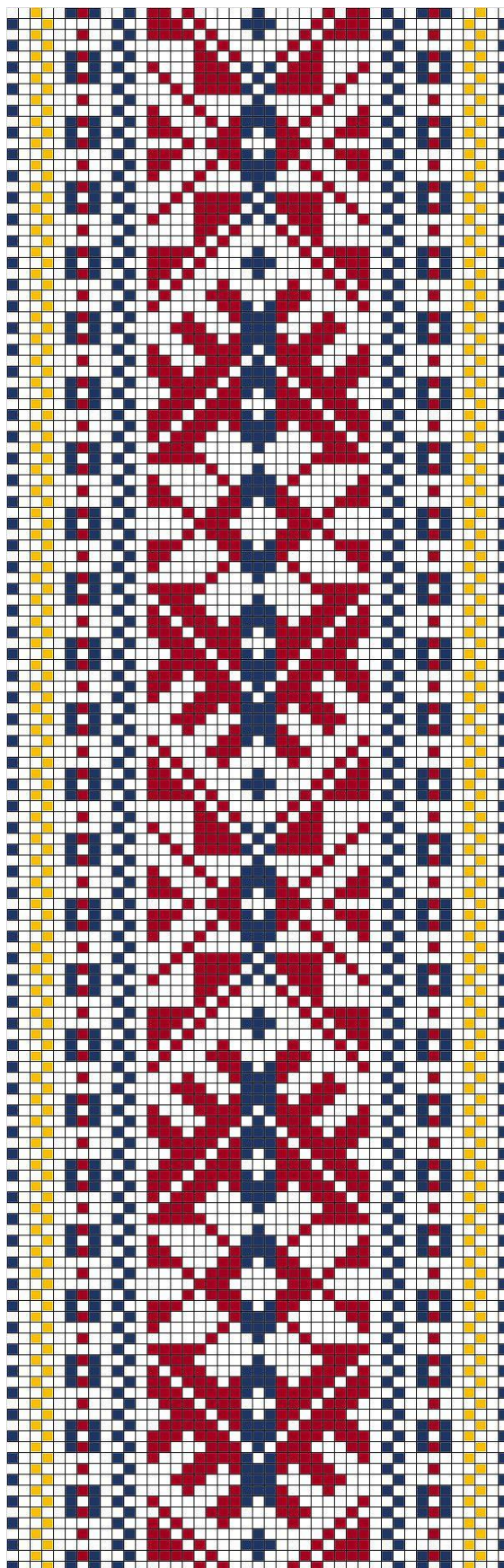

KIHNU ERM A 509:1262 b

29. KIHNU ERM A 509:1262 a b

- **Materjal:** Madarapunane, lehekollane ja potisiinine villane lõng, taustalõim ja kude linane.
- **Mõõdud:** 3,5 x 154 cm.
- **Kirjeldus:** Kootud Kihnus Leena Masso poolt. Muuseumi ostetud 50 marga eest. Vöö on nn kahe otsaga.
- **Rakendus:**

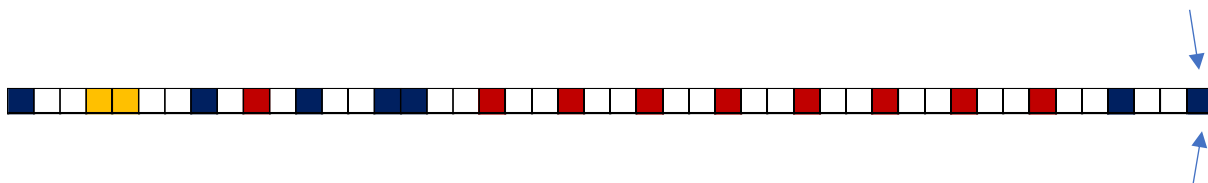

- **Narmastik:** 5 haru. 1 ja 5 keerutatud valge ja sinine + kollane + punane. 3 näidis 14, 2 ja 4 näidis 10.

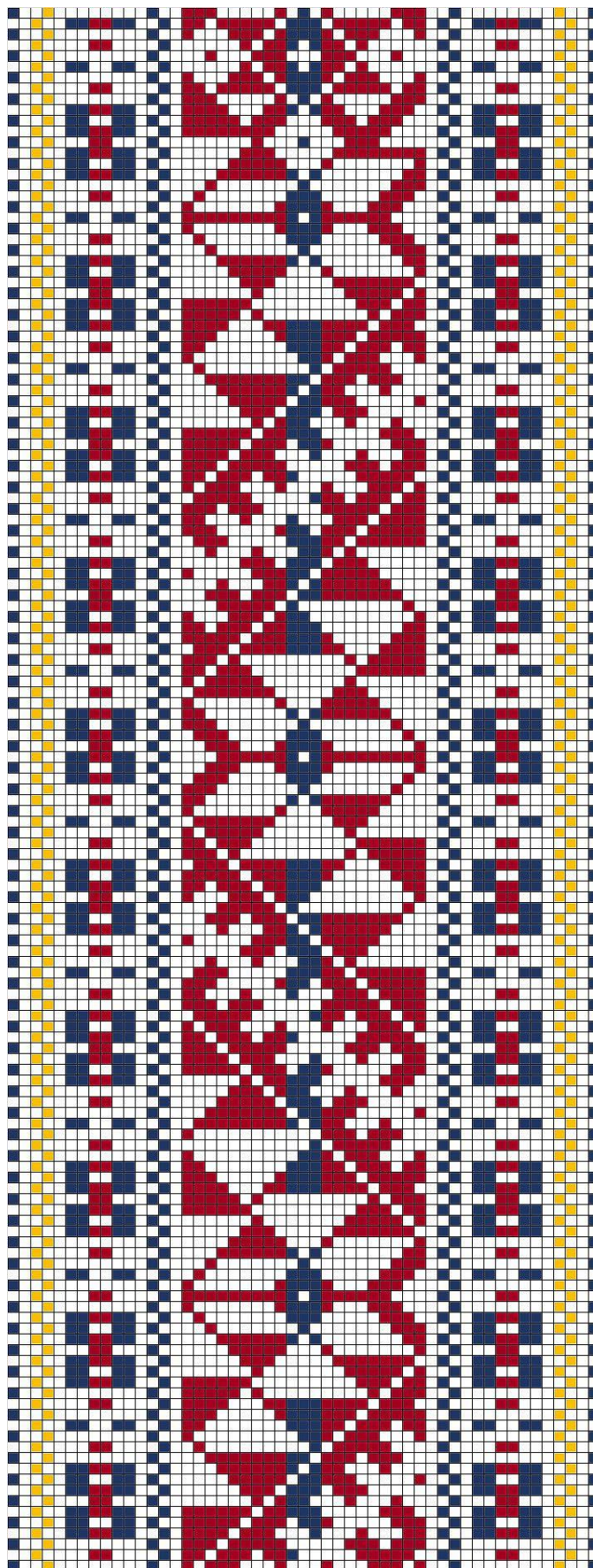

KIHNU ERM A 509:1300 a

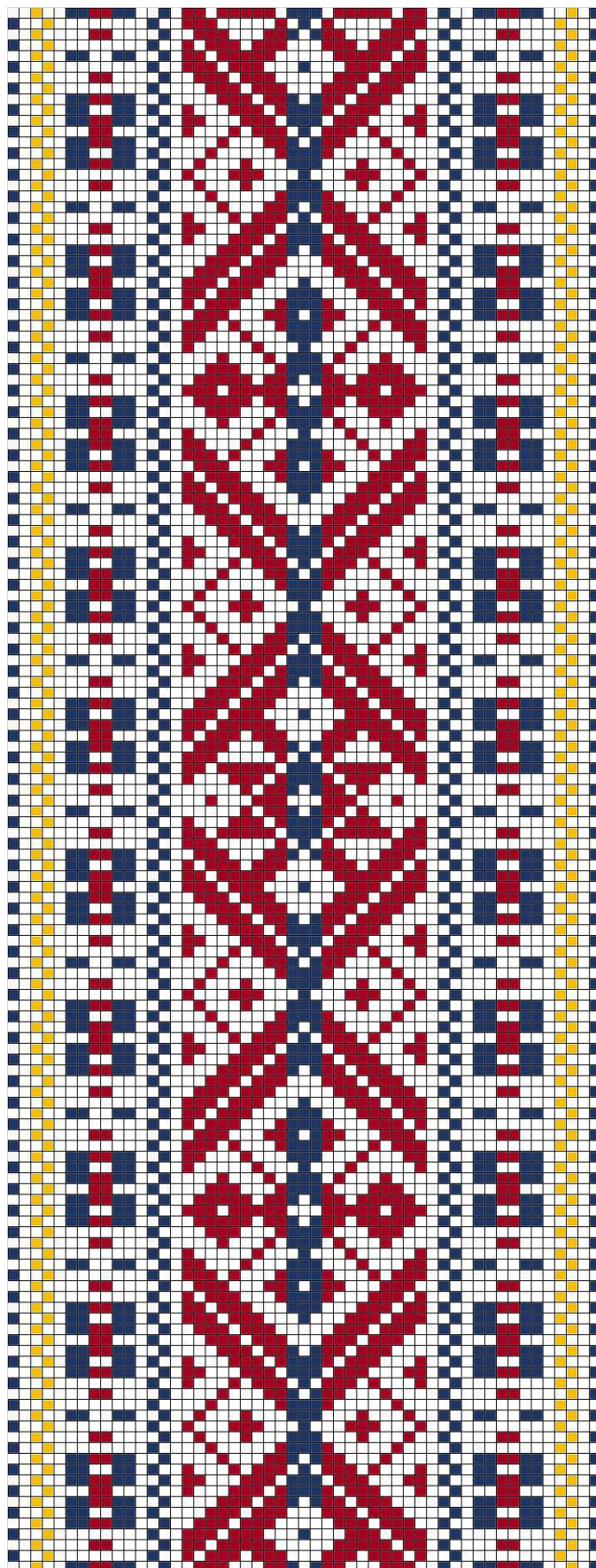

KIHNU ERM A 509:1300 b

30. KIHNU ERM A 509:1300 a b

- **Materjal:** Madarapunane, lehekollane ja potisiinine villane lõng, taustalõim ja kude linane.
- **Mõõdud:** 4,4 x 158 cm.
- **Kirjeldus:** Kootud Kihnus, saadud pulmas. Vöö on nn kahe otsaga.
- **Rakendus:**

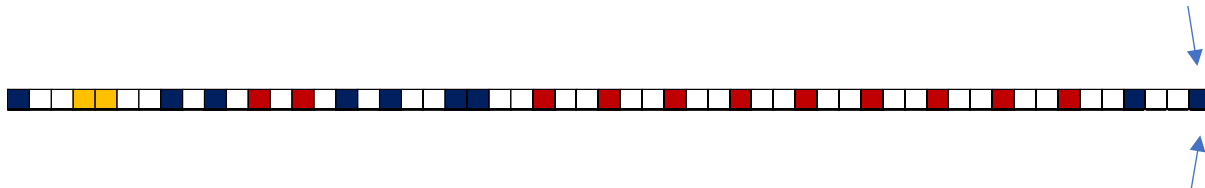

- **Narmastik:** 5 haru. 1 ja 5 keerutatud kergelt. 3 - näidis 14, 2 ja 4 näidis 10, ots näidis 17.

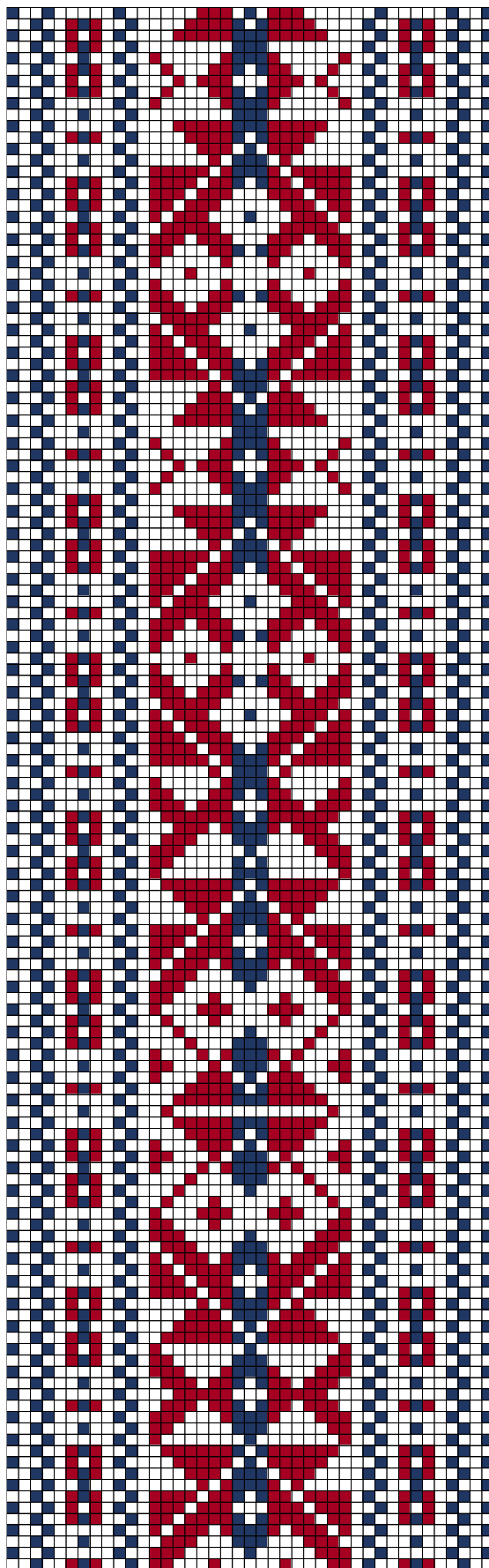

KIHNU ERM A 509:1450 a b

31. KIHNU ERM A 509:1450 a b

- **Materjal:** Madarapunane ja potisiinine villane lõng, taustalõim ja kude linane.
- **Mõõdud:** 3,7 x 167 cm.
- **Kirjeldus:** Kootud Kihnus, saadud pulmas Lina külast Liis Pajult 1922.a.. Vöö on nn kahe otsaga.
- **Rakendus:**

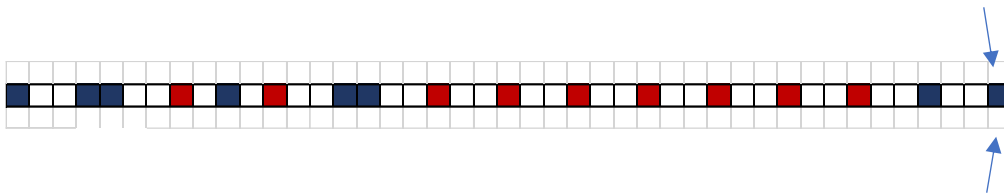

- **Narmastik:** 4 haru. 1 ja 4 keerutatud valge ja sinine + punane, 2 ja 3 neljane ponimus (2 valget, 1 sinine, 1 punane), ots näidis 17.

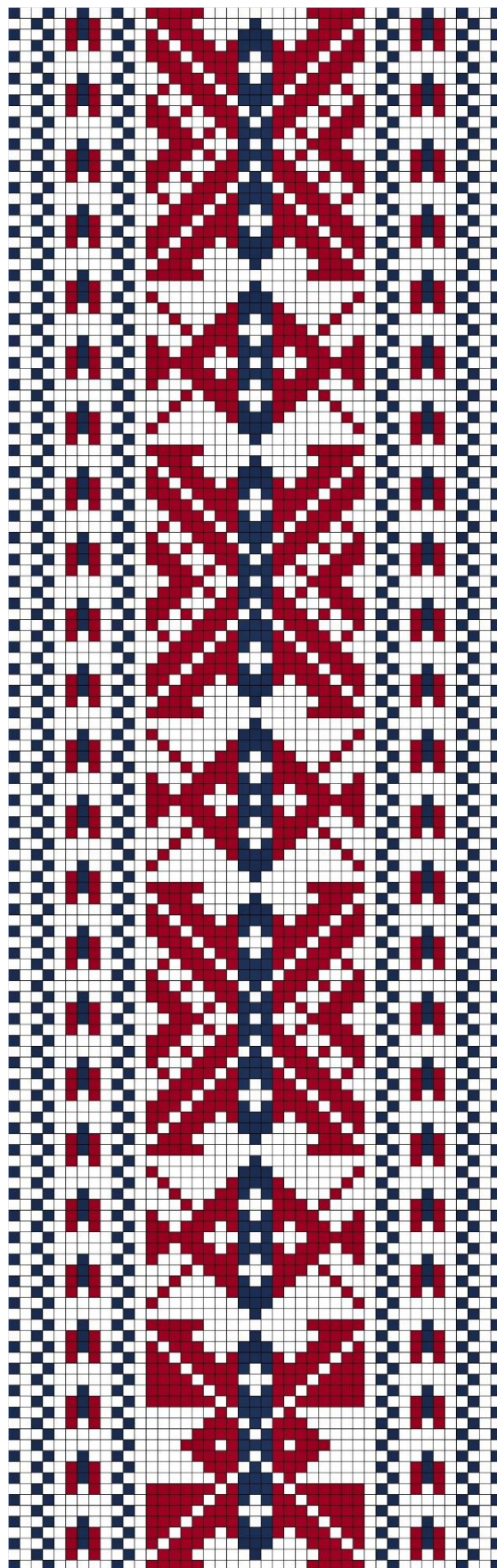

KIHNU ERM A 509:1451 a

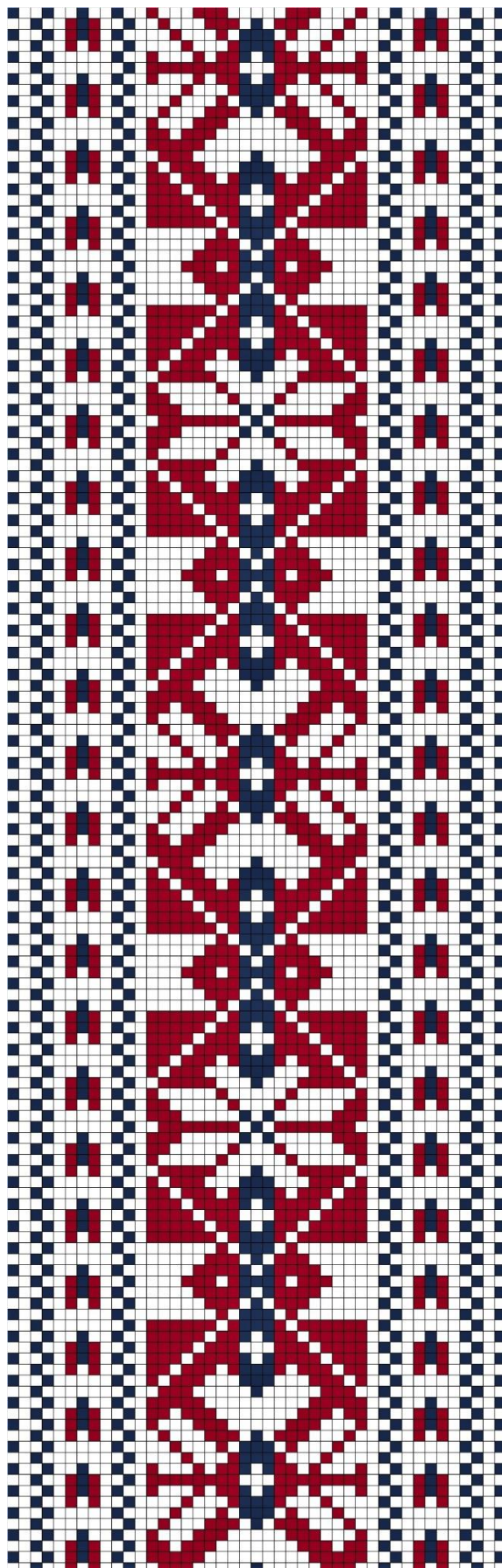

KIHNU ERM A 509:1451 b

32. KIHNU ERM A 509:1451 a b

- **Materjal:** Madarapunane ja potisiinine villane lõng, taustalõim ja kude linane.
- **Mõõdud:** 3,3 x 155 cm.
- **Kirjeldus:** Kootud Kihnus, saadud 1921.a. Ruhnust. Vöö toodi Kihnust lapse mähkimiseks. Vöö on nn kahe otsaga.
- **Rakendus:**

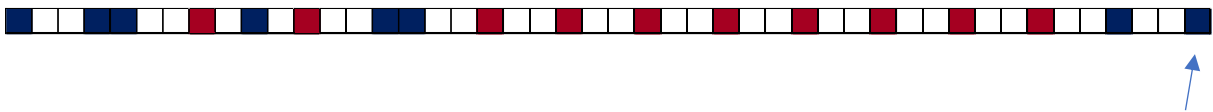

- **Narmastik:** 5 haru. 1, 3 ja 5 näidis 14, 2 ja 4 näidis 10, ots näidis 17.

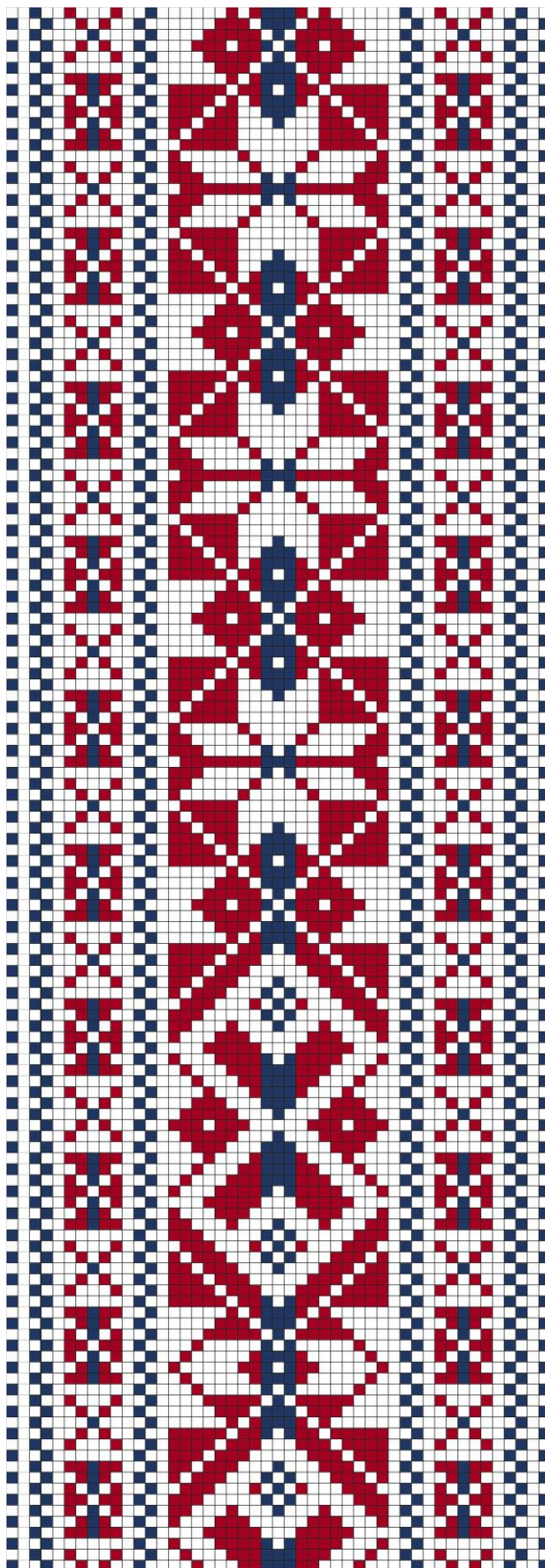

KIHNU ERM A 509:1496 a b

33. KIHNU ERM A 509:1496 a b

- **Materjal:** Madarapunane ja potisiinine villane lõng, taustalõim ja kude linane.
- **Mõõdud:** 4,7 x 188 cm.
- **Kirjeldus:** Kootud Kihnus, 1920.a. vanus omandamisel 60 aastat. "Väga sageli ettetulev kiri". Vöö on nn kahe otsaga.
- **Rakendus:**



- **Narmastik:** 7 haru. 1 ja 7 näidis 6, 2, 4 ja 6 näidis 14, 3 ja 5 keerutatud pinane ja valge, ots näidis 16.

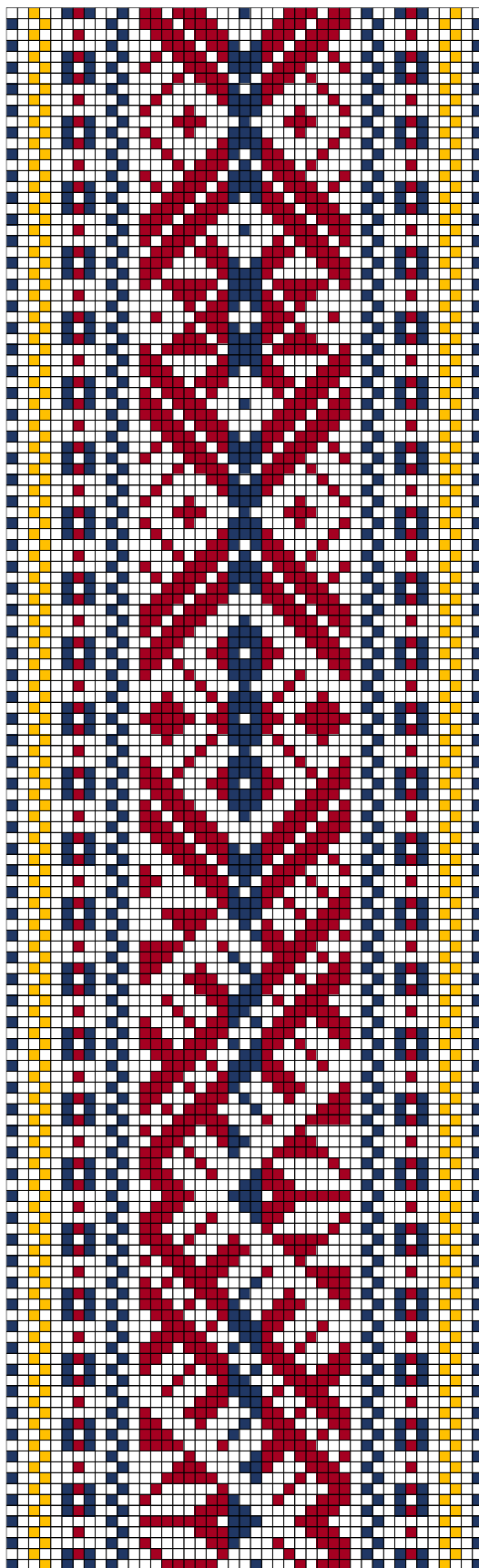

KIHNU ERM A 509:1538 a b

34. KIHNU ERM A 509:1538 a b

- **Materjal:** Madarapunane, lehekollane ja potisiinine villane lõng, taustalõim ja kude linane.
- **Mõõdud:** 4 x 176 cm.
- **Kirjeldus:** Kootud Kihnus 1860-1870, saadud Ruhnust 1921.a. Vöö on nn kahe otsaga.
- **Rakendus:**

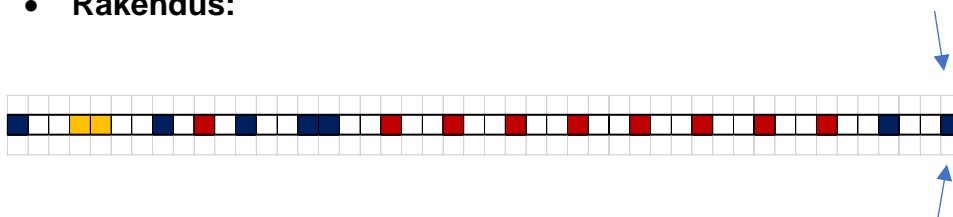

- **Narmastik:** 5 haru. 1 ja 5 näidis 17, 3 näidis 14, 2 ja 4 näidis 1, ots näidis 17.

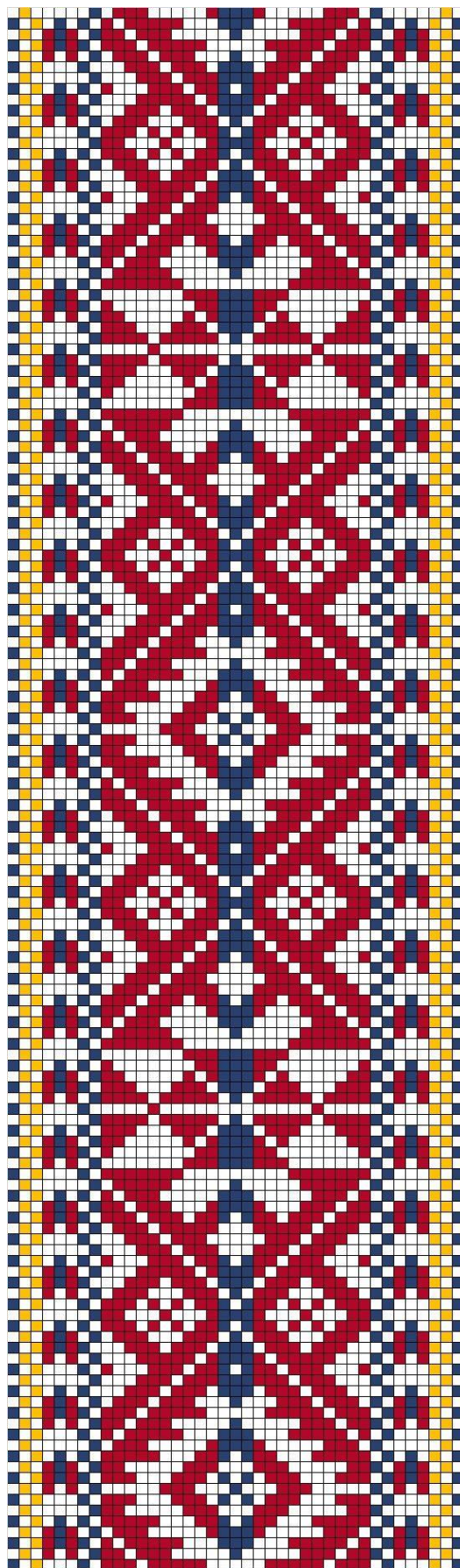

KIHNU ERM A 621:24 a

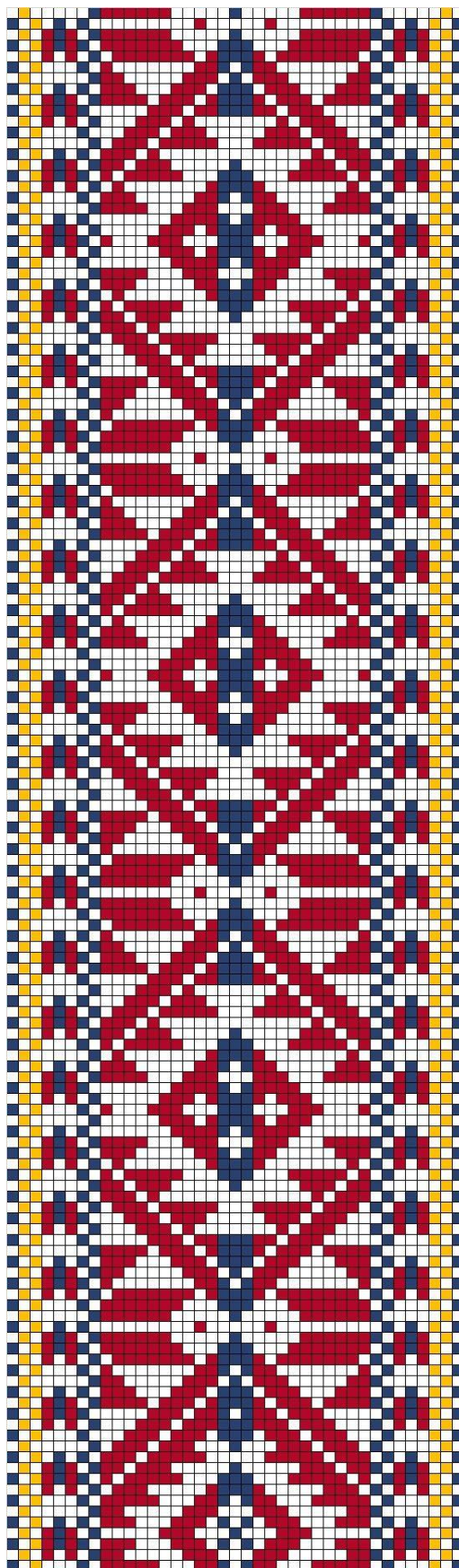

KIHNU ERM A 621:24 b

35. KIHNU ERM A 621:24 a b

- **Materjal:** Madarapunane, lehekollane ja potisiinine villane lõng, taustalõim ja kude linane.
- **Mõõdud:** 4,5 x 204 cm.
- **Kirjeldus:** Kootud Kihnus. Muuseumile kinkinud olga Tapp (sünd. 1913). Vöö kuulus kinkija vanaemale, kes elas Kihnus 1971.a. Vöö on nn kahe otsaga.
- **Rakendus:**



- **Narmastik:** 5 haru. 1 ja 5 keerutatud valge ja sinine +kollane. 3 näidis 14, 2 ja 4 näidis 2, ots näidis 18.

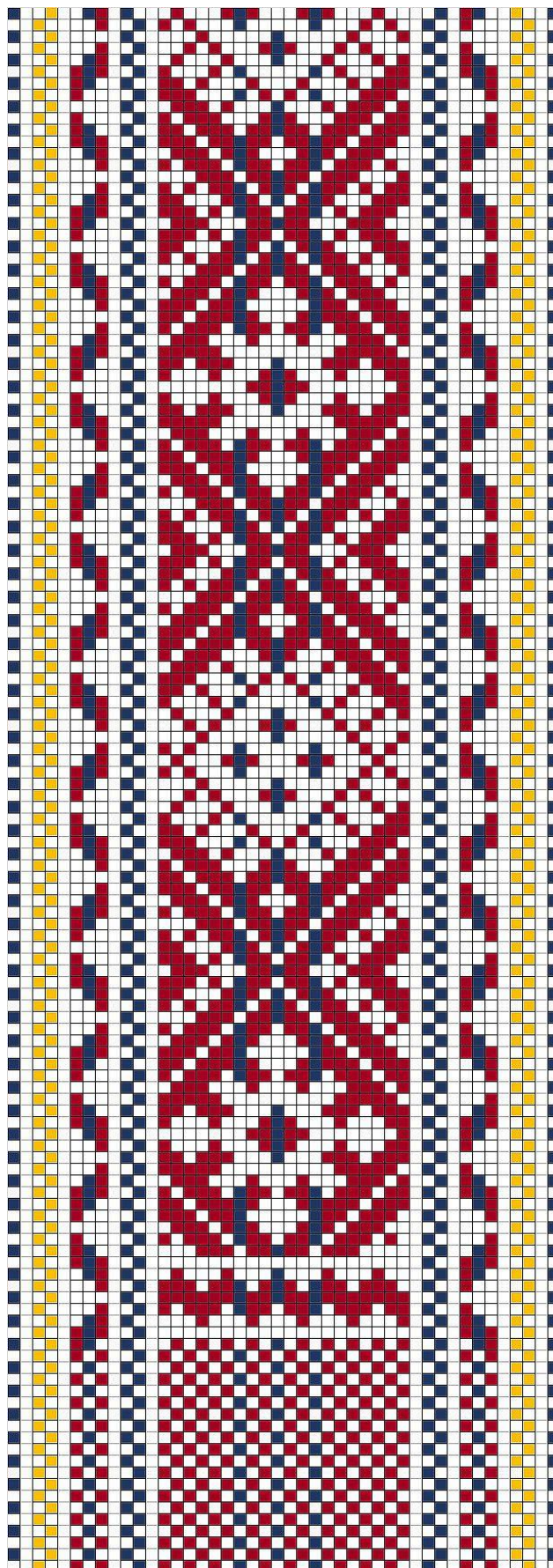

KIHNU ERM A 631:15 a

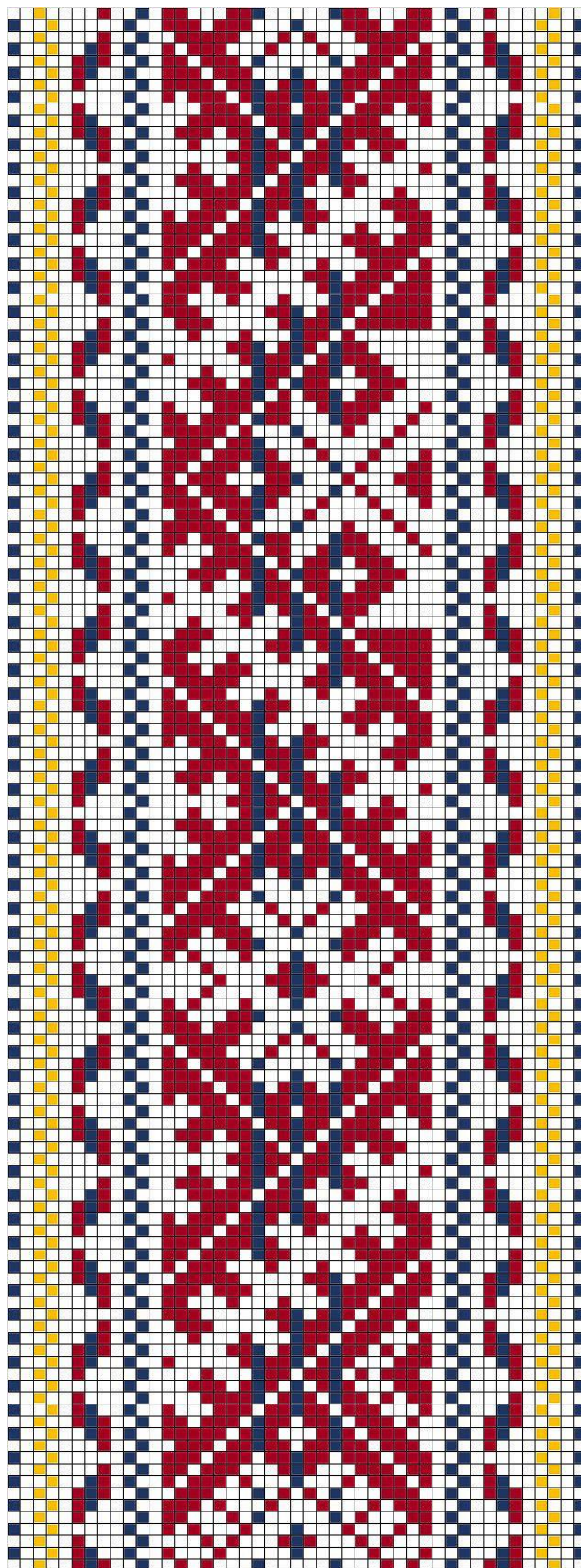

KIHNU ERM A 631:15 b

36. KIHNU ERM A 631:15 a b

- **Materjal:** Madarapunane, lehekollane ja potisiinine villane lõng, taustalõim ja kude linane.
- **Mõõdud:** 3,3 x 186 cm.
- **Kirjeldus:** Kootud Kihnus, saadud Liidia Murelilt Tõstamaalt. Vöö on nn kahe otsaga.
- **Rakendus:**

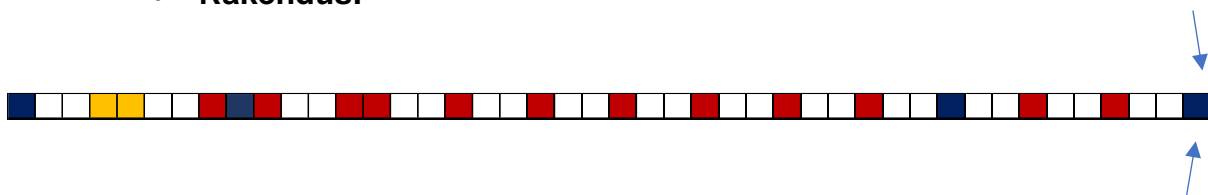

- **Narmastik:** 5 haru. 1 ja 5 näidis 8. 3 näidis 14, 2 ja 4 näidis 3, ots näidis 18.

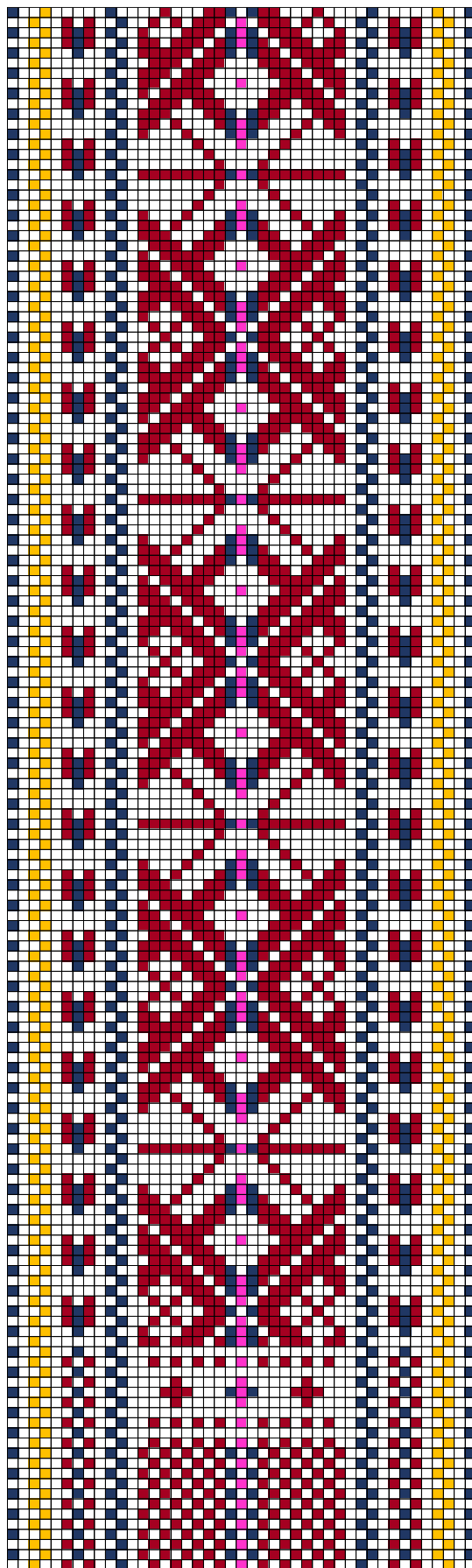

KIHNU ERM A 768:29 a

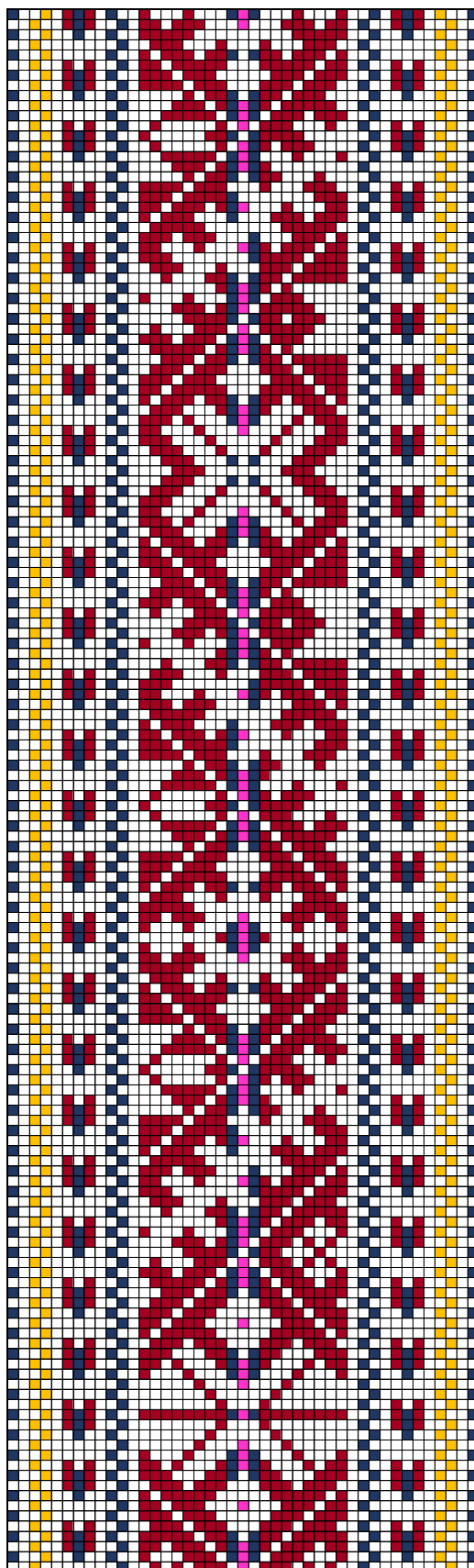

KIHNU ERM A 768:29 b

37. KIHNU ERM A 768:29 a b

- **Materjal:** Madarapunane, lehekollane, roosa ja potisiinine villane lõng, taustalõim ja kude linane.
- **Mõõdud:** 3,7 x 174 cm.
- **Kirjeldus:** Kootud Kihnus. Vöö on nn kahe otsaga.
- **Rakendus:**

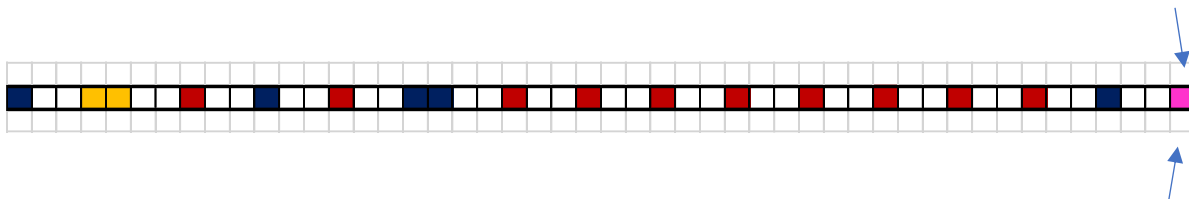

- **Narmastik:** 5 haru. 1 ja 5 näidis 9. 3 näidis 5, 2 ja 4 näidis 2, ots näidis 18.

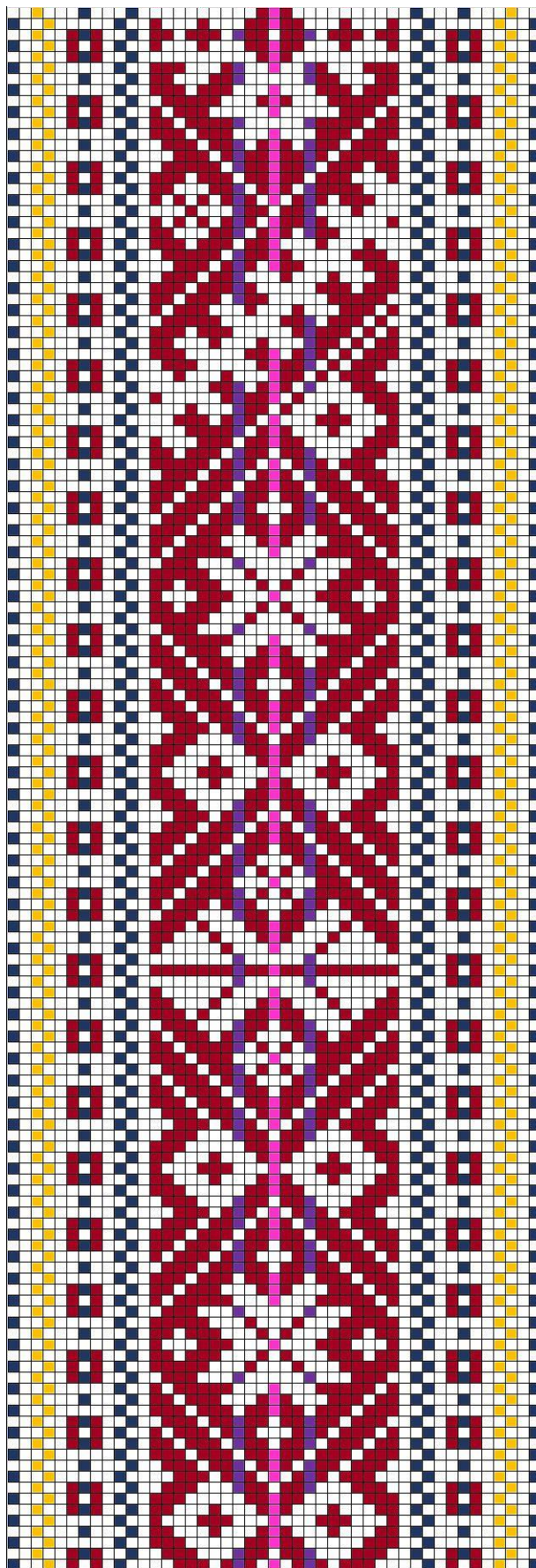

KIHNU ERM A 768:30 a

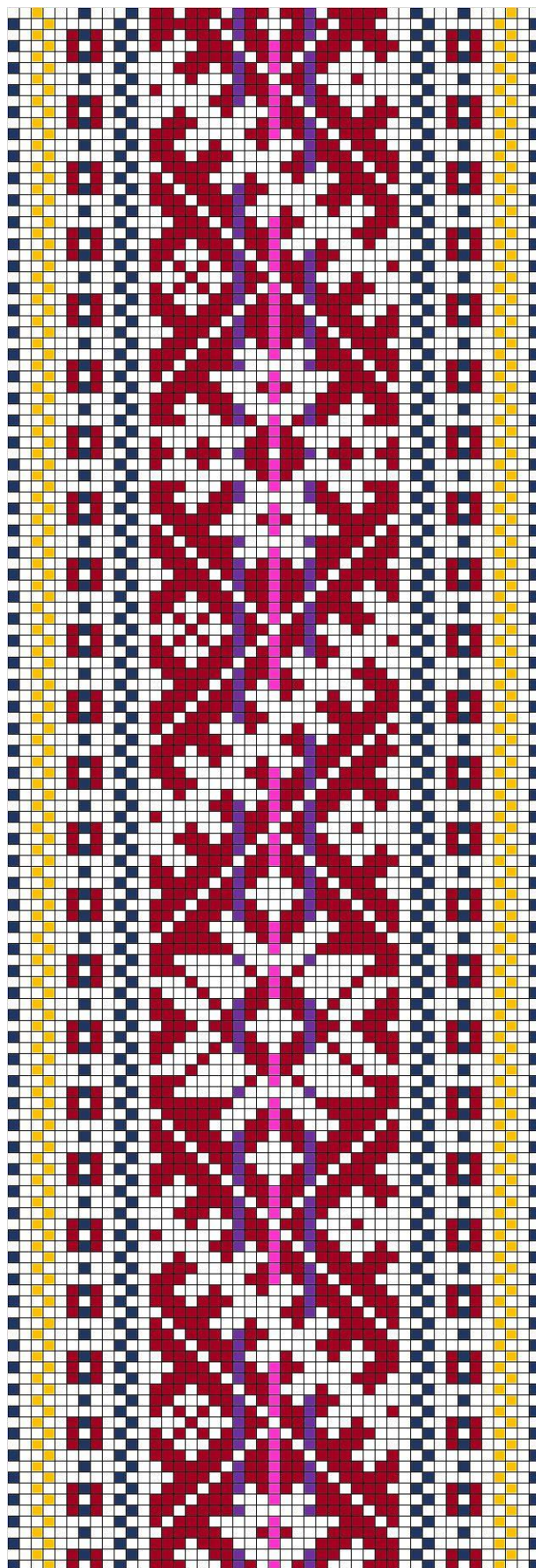

KIHNU ERM A 768:30 b

38. KIHNU ERM A 768:30 a b

- **Materjal:** Madarapunane, lehekollane, roosa, lilla ja potisiinine villane lõng, taustalõim ja kude linane.
- **Mõõdud:** 3,7 x 174 cm.
- **Kirjeldus:** Kootud Kihnus. Vöö on nn kahe otsaga.
- **Rakendus:**

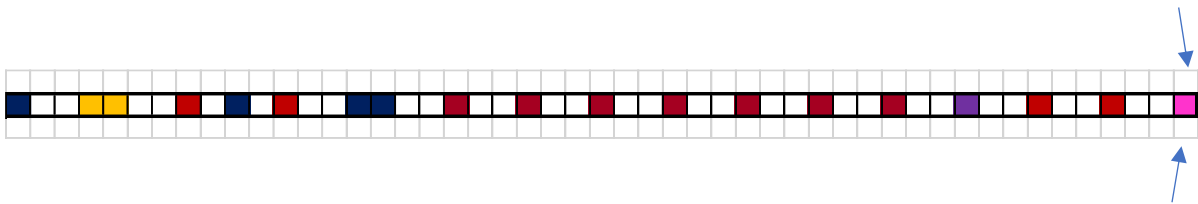

- **Narmastik:** 5 haru. 1 ja 5 näidis 9, 3 keerutatud valge ja roosa, 2 ja 4 näidis 4, ots näidis 18.

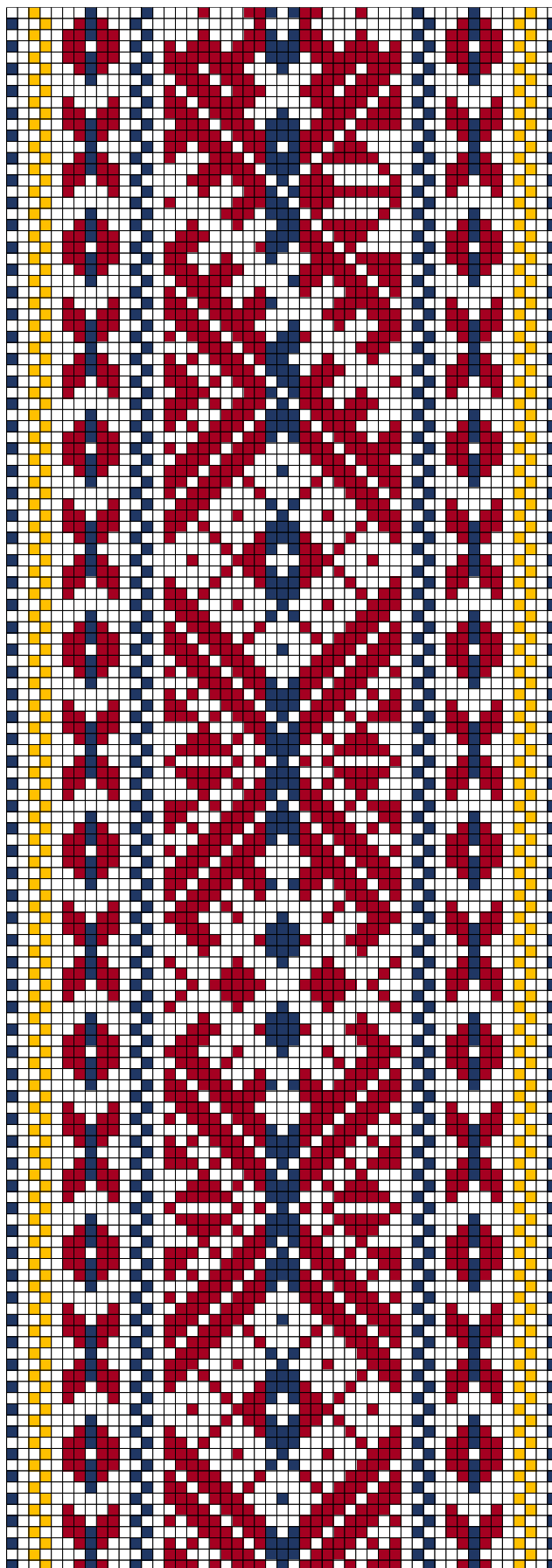

KIHNU ERM A 771:452 a

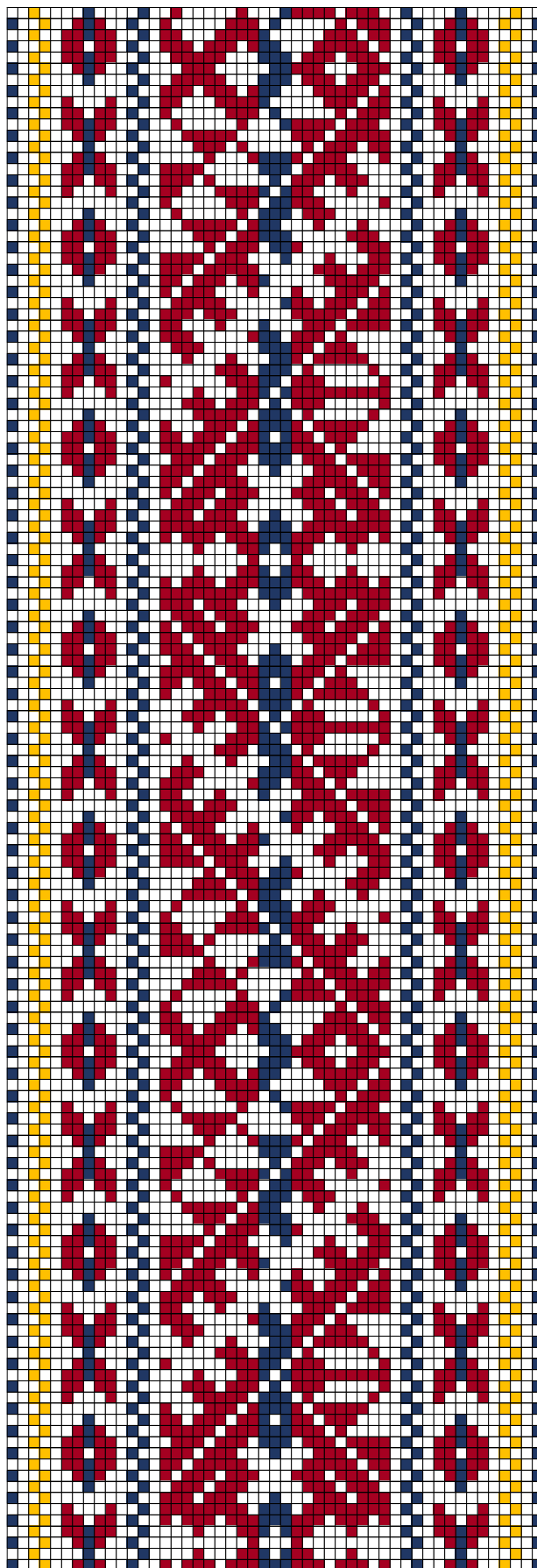

KIHNU ERM A 771:452 b

39. KIHNU ERM A 771:452 a b

- **Materjal:** Madarapunane, lehekollane ja potisinine villane lõng, taustalõim ja kude linane.
- **Mõõdud:** 4,4 x 180 cm.
- **Kirjeldus:** Kootud Kihnus. Vöö on nn kahe otsaga,
- **Rakendus:**

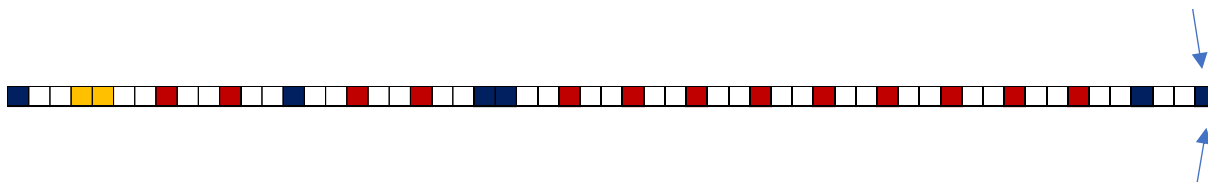

- **Narmastik:** 5 haru. 1 ja 5 näidis 9. 3 näidis 14, 2 ja 4 näidis 10, ots näidis 18.

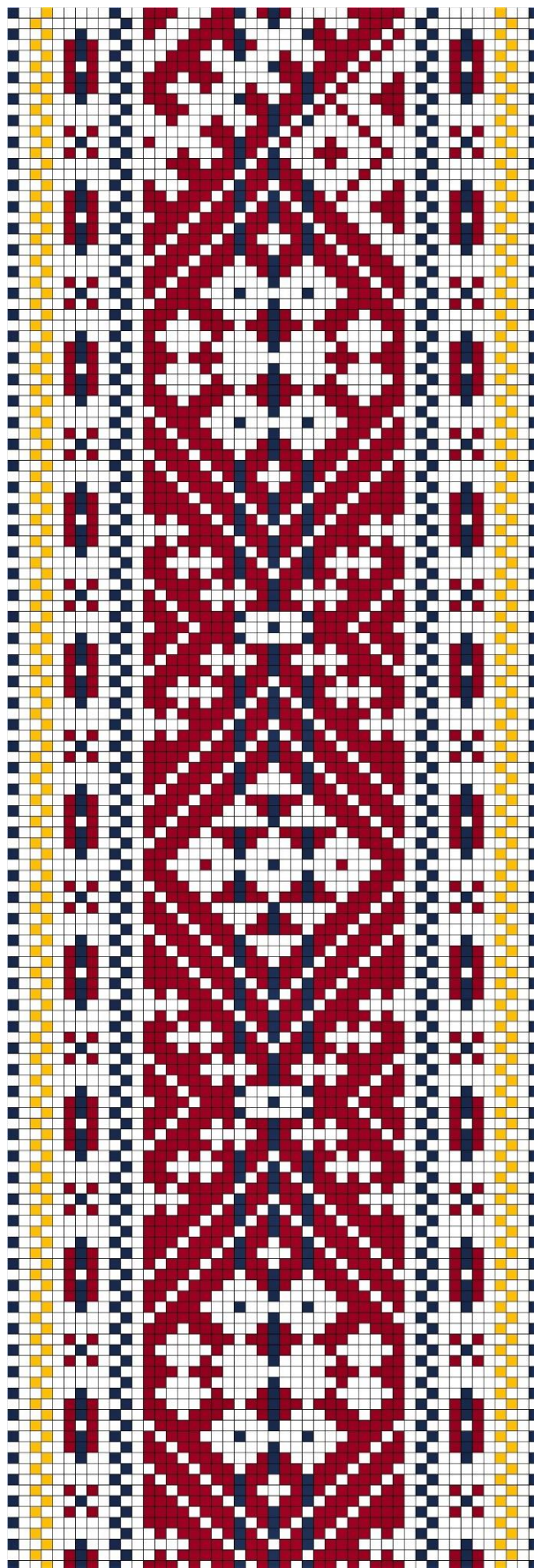

KIHNU ERM A 771:453 a



KIHNU ERM A 771:453 b

40. KIHNU ERM A 771:453 a b

- **Materjal:** Madarapunane, lehekollane ja potisiinine villane lõng, taustalõim ja kude linane.
- **Mõõdud:** 3,4 x 174 cm.
- **Kirjeldus:** Kootud Kihnus. Vöö on nn kahe otsaga.
- **Rakendus:**

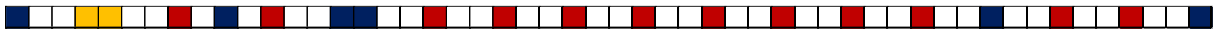

- **Narmastik:** 5 haru. 1 ja 5 keerutatud näidis 17, 3 näidis 1 ning 2 ja 4 näidis 10, ots näidis 18.



KIHNU AM 27110 E 2870 a



KIHNU AM 27110 E 2870 b

41. KIHNU AM 27110 E 2870 a b

- **Materjal:** Madarapunane, lehekollane ja potisiinine villane lõng, taustalõim ja kude linane.
- **Mõõdud:** 3,5 x 219 cm.
- **Kirjeldus:** Kootud Kihnus. Saadud 1985.a. Ivo Alaselt Lino külast, valmistaja Tatjana Laos 1935.a. Vöö on nn kahe otsaga.
- **Rakendus:**

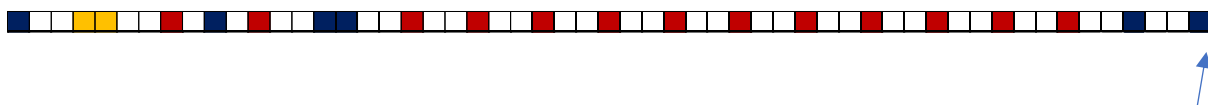

- **Narmastik:** 5 haru.



KIHNU AM 27112 E 2872 a



KIHNU AM 27112 E 2872 b

42. KIHNU AM 27112 E 2872 a b

- **Materjal:** Madarapunane, lehekollane ja potisiinine villane lõng, taustalõim ja kude linane.
- **Mõõdud:** 3,5 x 196 cm.
- **Kirjeldus:** Kootud Kihnus. Saadud 1985.a. Ivo Alaselt Lino küllest, valmistaja Tatjana Laos 1935.a. Vöö on nn kahe otsaga.
- **Rakendus:**

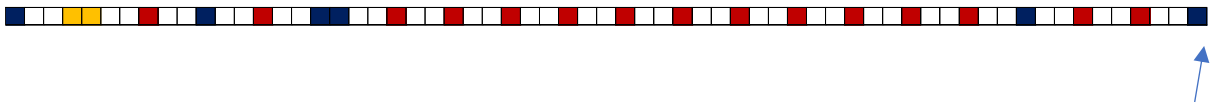

- **Narmastik:** 5 haru.

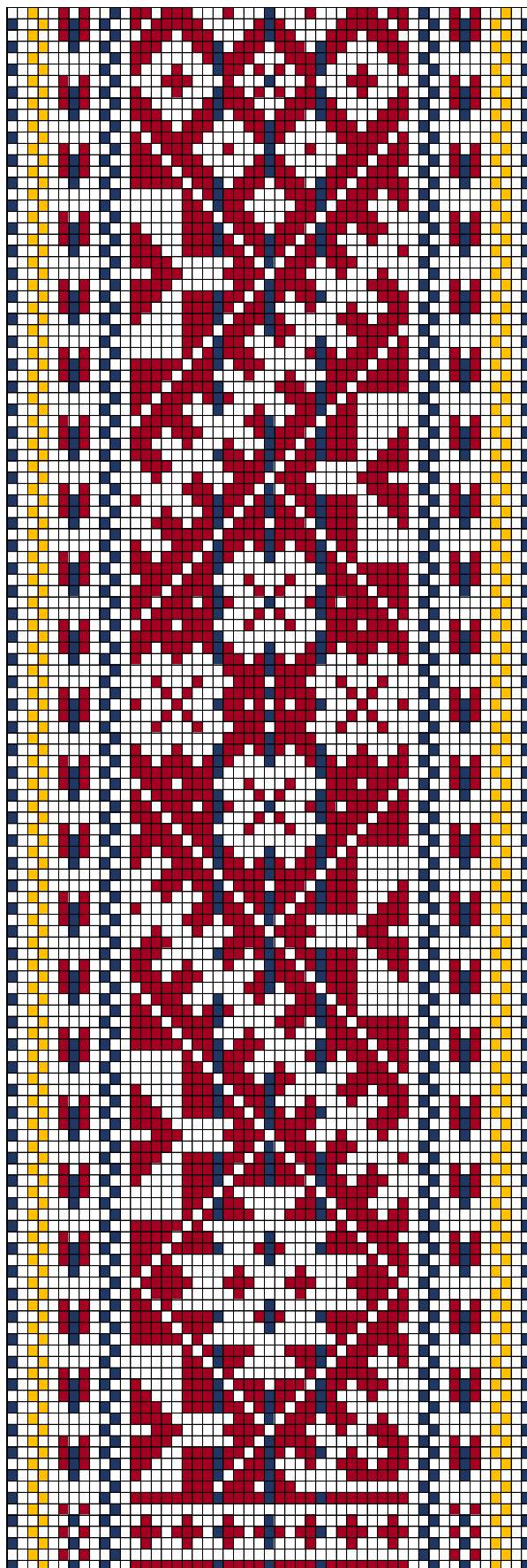

KIHNU AM 27113 E 2873 a

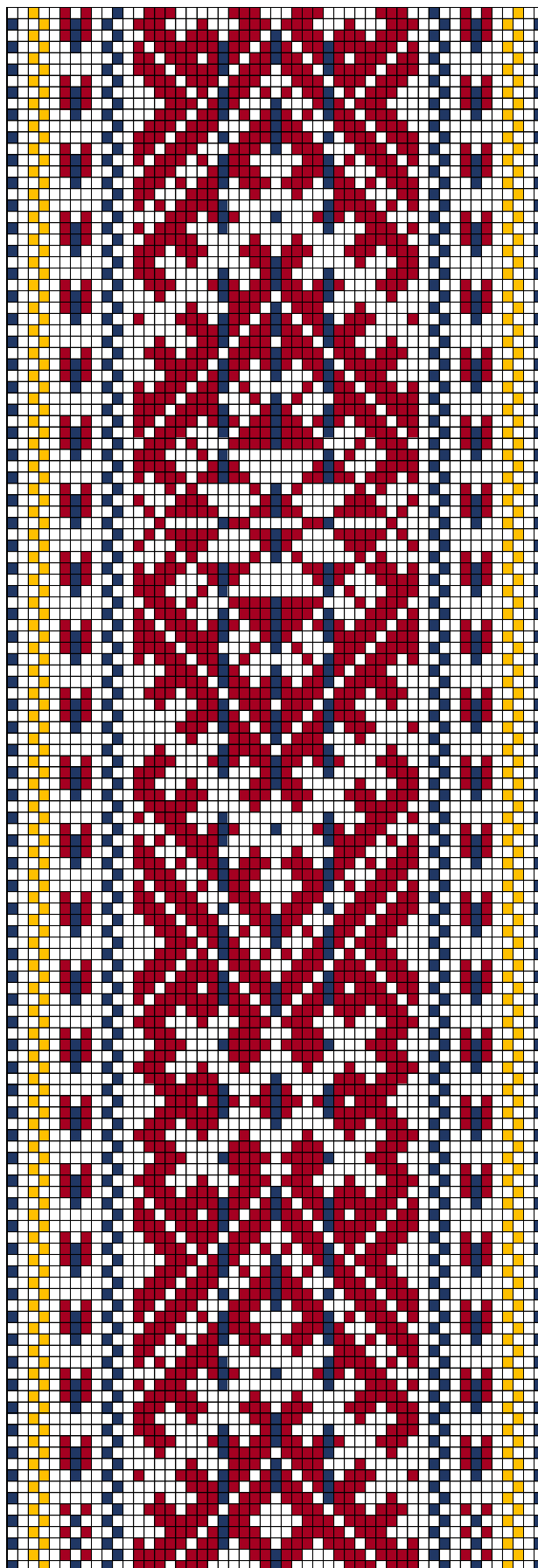

KIHNU AM 27113 E 2873 b

43. KIHNU AM 27113 E 2873 a b

- **Materjal:** Madarapunane, lehekollane ja potisiinine villane lõng, taustalõim ja kude linane.
- **Mõõdud:** 3,5 x 196 cm.
- **Kirjeldus:** Kootud Kihnus. Saadud 1985.a. Ivo Alaselt Lino külalt, valmistaja Tatjana Laos 1935.a. Vöö on nn kahe otsaga.
- **Rakendus:**



- **Narmastik:** 5 haru.

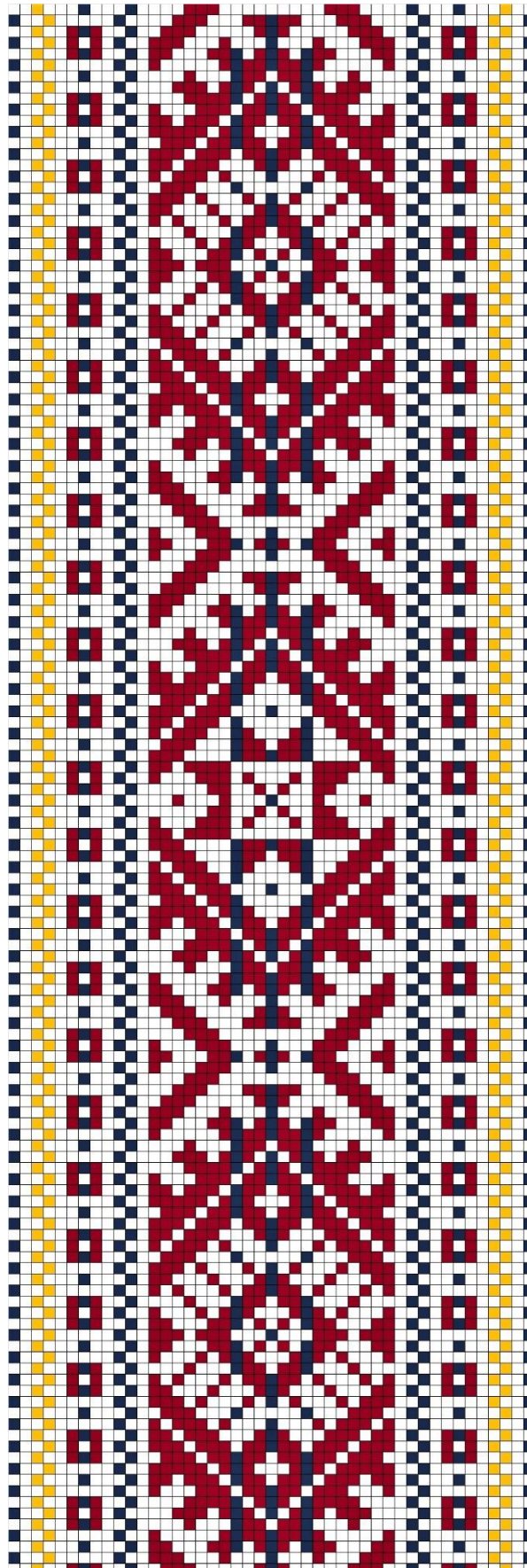

KIHNU EVM E 231:1 a



KIHNU EVM E 231:1 b

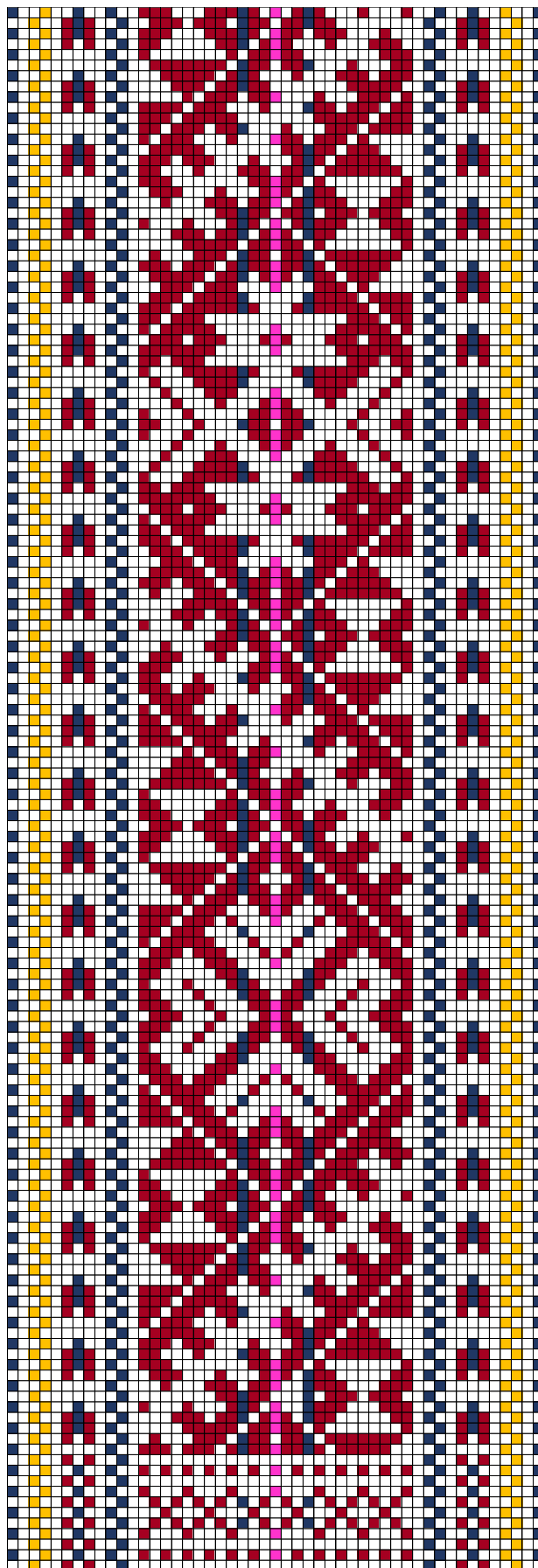

KIHNU EVM E 247:38 a

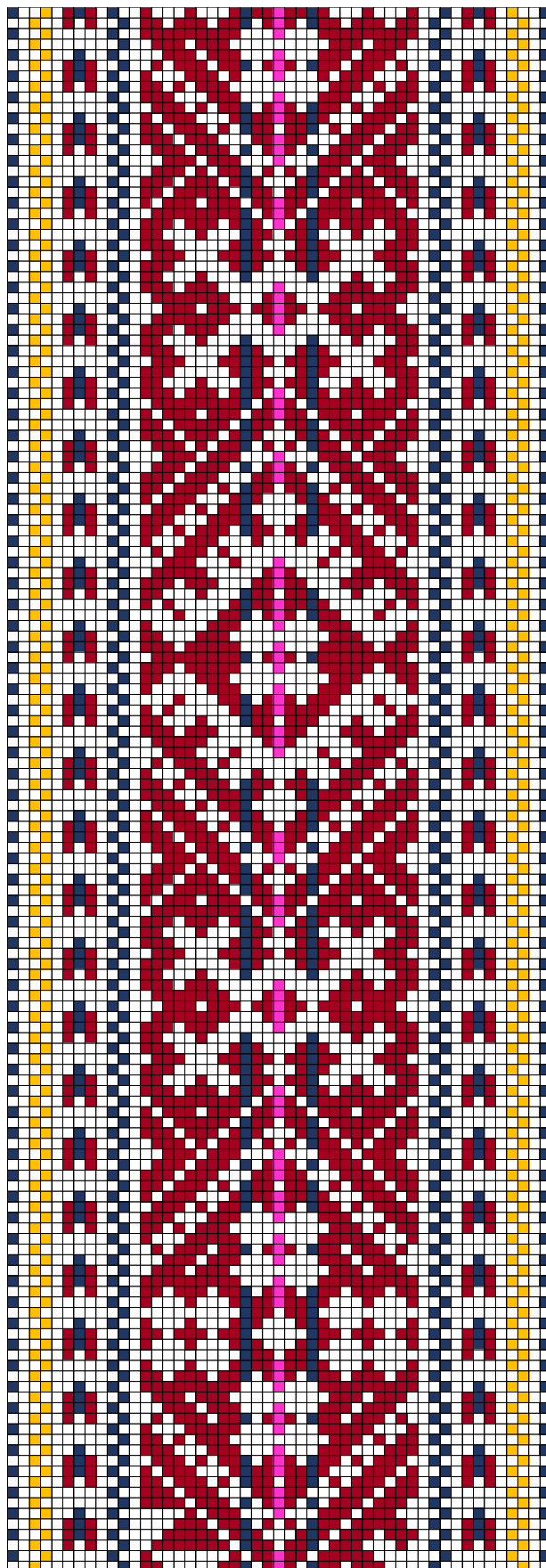

KIHNU EVM E 247:38 b

45. KIHNU EVM E 247:38 a b

- **Materjal:** Madarapunane, lehekollane, roosa ja potisiinine villane lõng, taustalõim ja kude linane.
- **Mõõdud:** 4,2 x 188 cm.
- **Kirjeldus:** Kudunud 1990.a. Tapp, Maria (sünd. 1916), müünud 338 rbl eest 21.10.91 Are talust Sääre külast. Vöö on nn kahe otsaga.
- **Rakendus:**

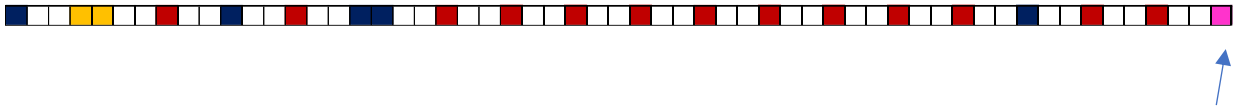

- **Narmastik:** 5 haru näidis 18.



KIHNU PäM 12661/ E935 a



KIHNU PäM 12661/ E935 b

46. KIHNU Päm 12661/ E 935 a b

- **Materjal:** Madarapunane, lehekollane ja potisiinine villane lõng, taustalõim ja kude linane.
- **Mõõdud:** 3,5 x 164 cm.
- **Kirjeldus:** Kudunud 1982.a. Alas Alla. Vöö on nn kahe otsaga.
- **Rakendus:**

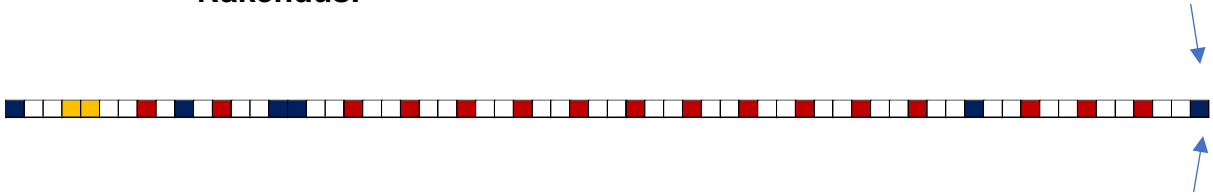

- **Narmastik:** 5 haru.

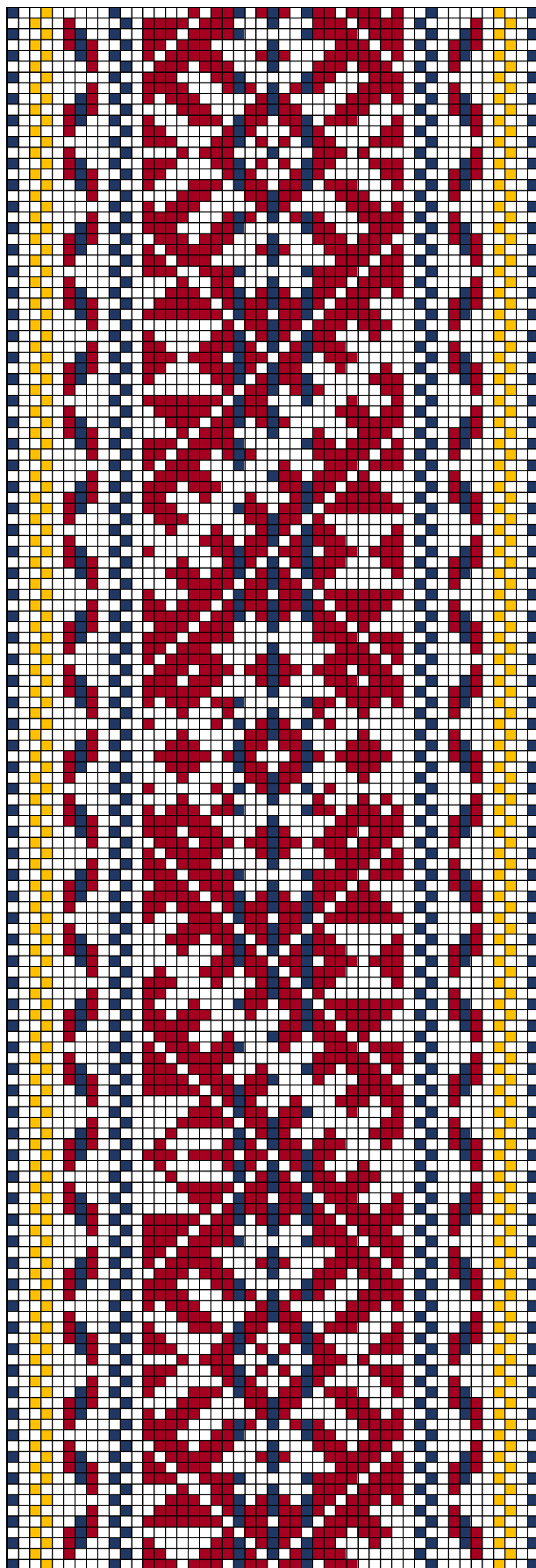

KIHNU PäM 9313 a

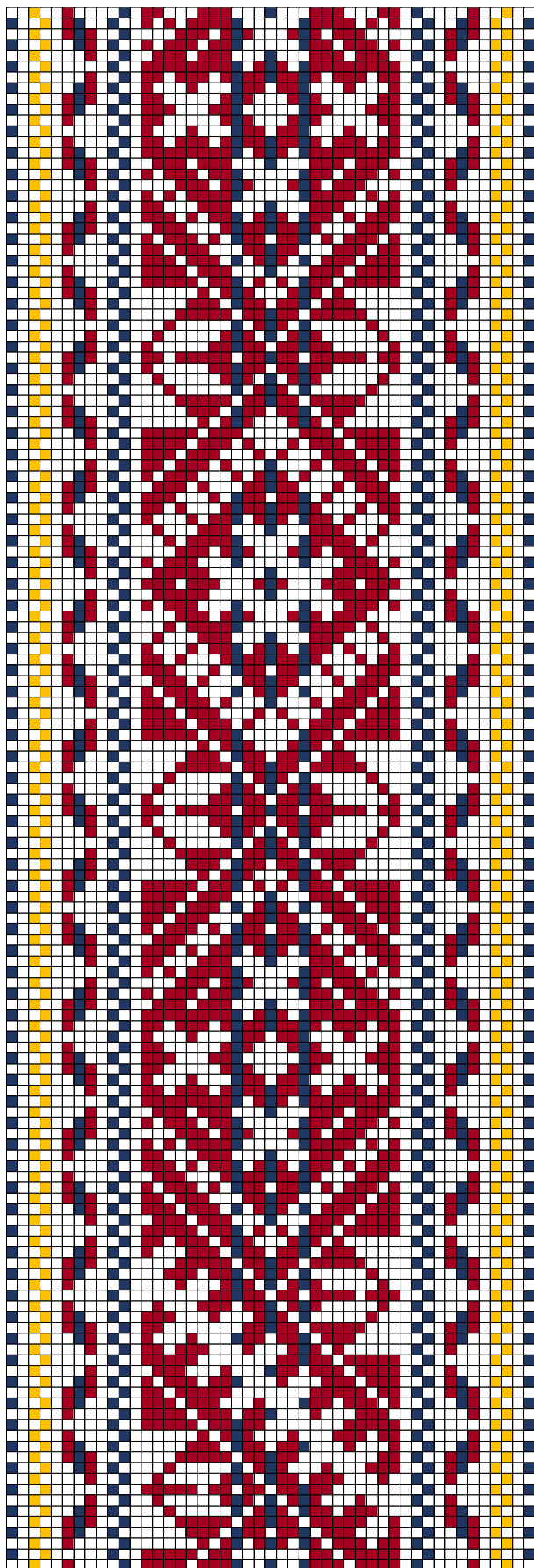

KIHNU Päm 9313 b

47. KIHNU Päm 9313 a, b

- **Materjal:** Madarapunane, lehekollane ja potisiinine villane lõng, taustalõim ja kude linane.
- **Mõõdud:** 3,5 x 199 cm.
- **Kirjeldus:** Kudunud 1982.a. Alas Alla. Vöö on nn kahe otsaga.
- **Rakendus:**

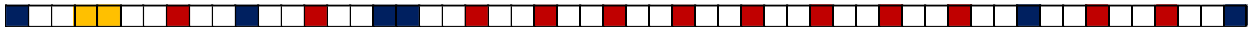

- **Narmastik:** 5 haru.



KIHNU PÄMUA



KIHNU PäMu b

48. KIHNU PÄM a b

- **Materjal:** Madarapunane, lehekollane ja potisiinine villane lõng, taustalõim ja kude linane.
- **Mõõdud:** 3,4 x 166 cm.
- **Kirjeldus:** Kudunud 1982.a. Alas Alla. Võõ on nn kahe otsaga.
- **Rakendus:**

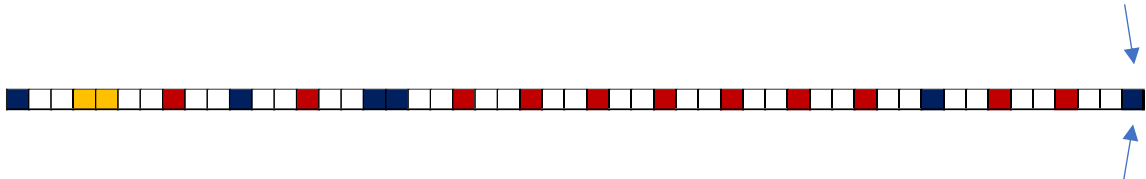

- **Narmastik:** 5 haru.

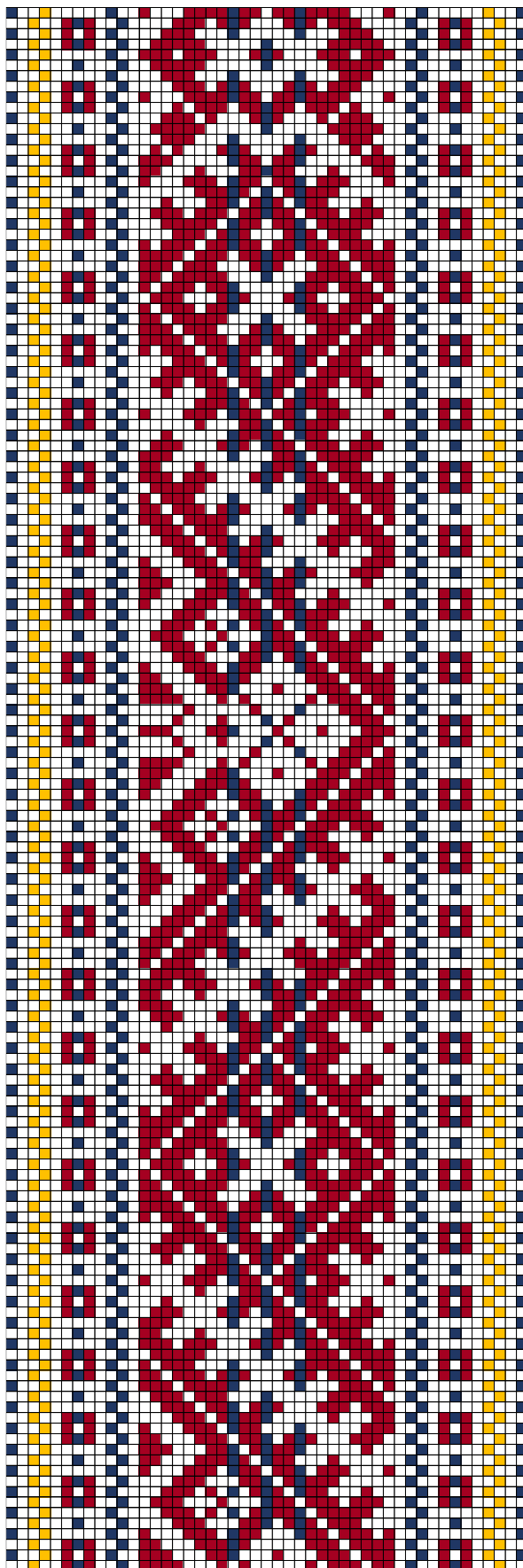

KIHNU PäMu a

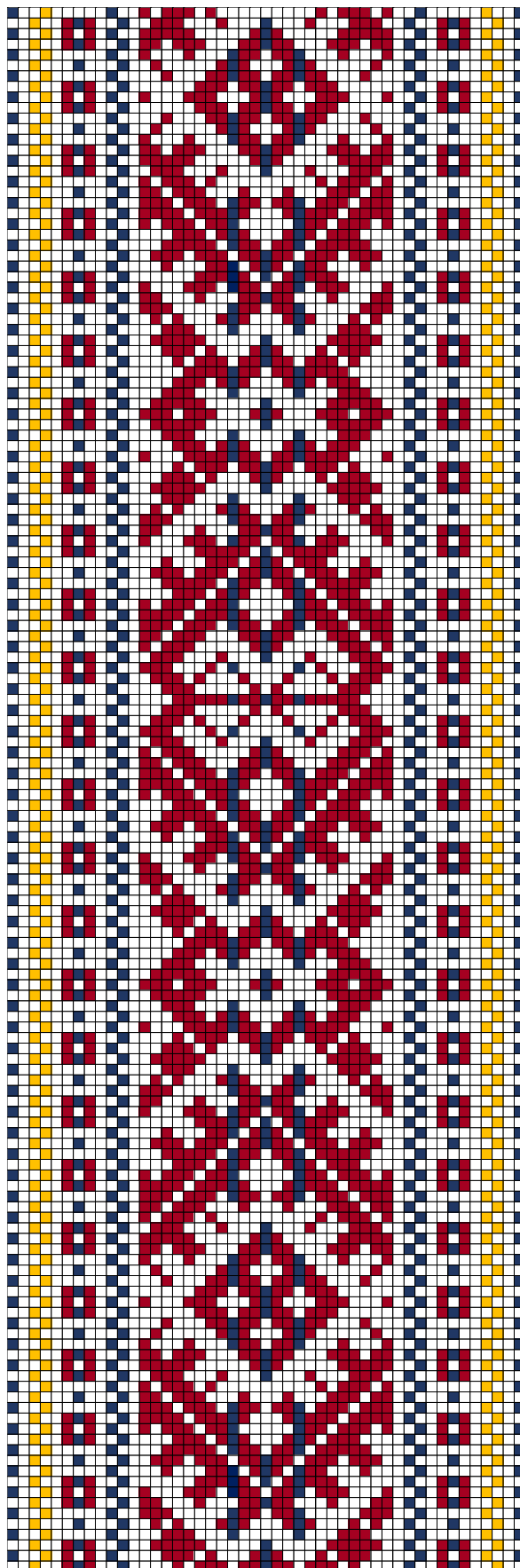

KIHNU PäMu b

49. KIHNU PÄMU a b

- **Materjal:** Madarapunane, lehekollane ja potisiinine villane lõng, taustalõim ja kude linane.
- **Mõõdud:** 3,2 x 185 cm.
- **Kirjeldus:** Kudunud 1982.a. Alas Alla. Vöö on nn kahe otsaga.
- **Rakendus:**

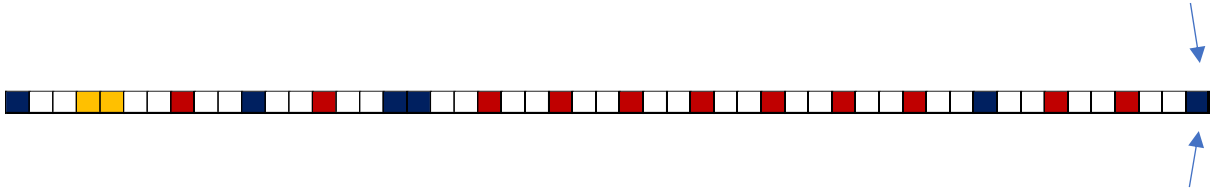

- **Narmastik:** 5 haru.

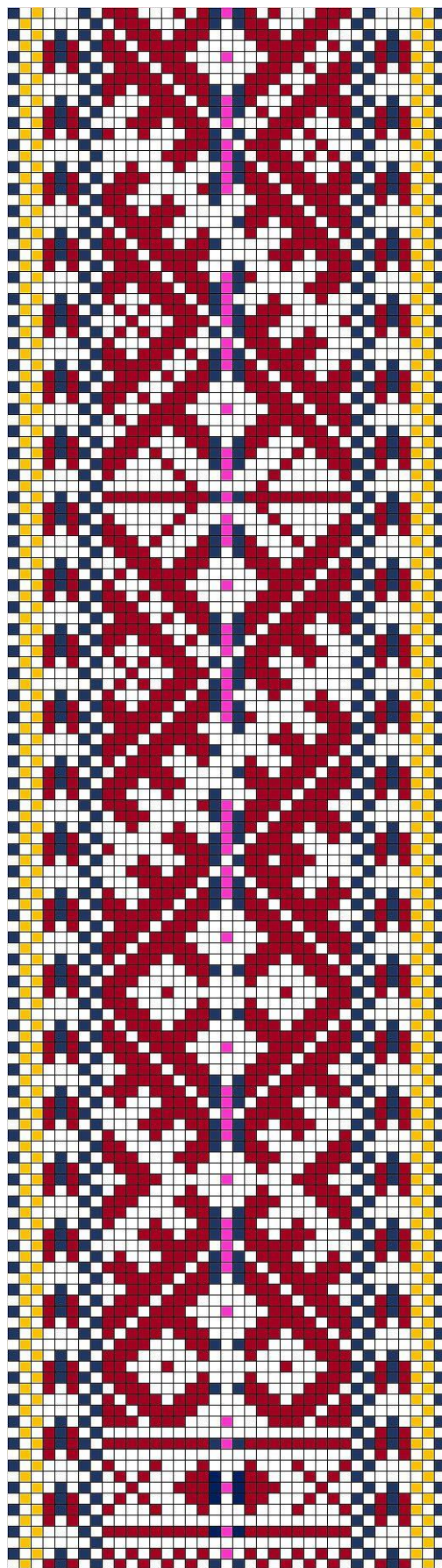

KIHNU PÄMu a b

50. KIHNU a b

- **Materjal:** Madarapunane, lehekollane, roosa ja potisiinine villane lõng, taustalõim ja kude linane.
- **Mõõdud:** 3,1 x 196 cm.
- **Kirjeldus:** Omanik Violeta Riidas, kes kodus vöö Maria Vesiku juhendamisel 1989.a. Muster Maria seatud. Vöö on nn kahe otsaga.
- **Rakendus:**

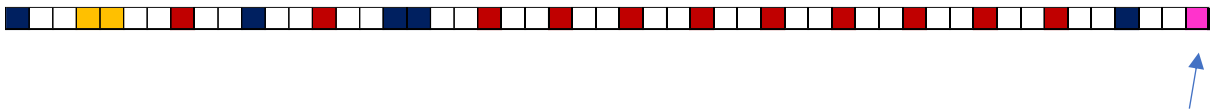

- **Narmastik:** 5 haru. 1, 3 ja 5 keerutatud kirju, 2 ja 4 näidis 17.



KIHNU a

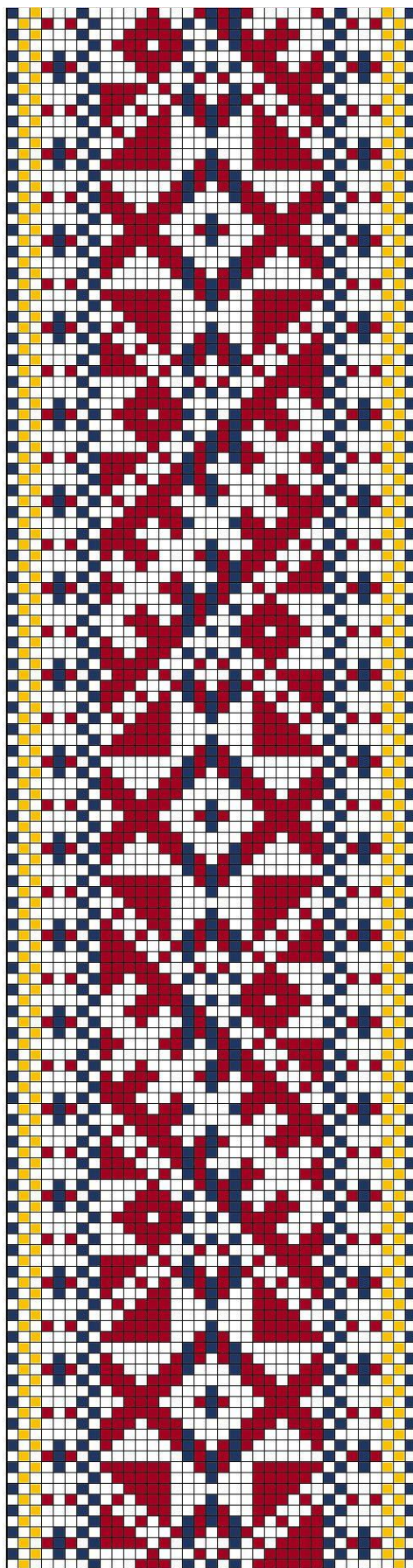

KIHNU b

51.KIHNU a b

- **Materjal:** Madarapunane, lehekollane ja potisiinine villane lõng, taustalõim ja kude linane.
- **Mõõdud:** 3,7 x 180 cm.
- **Kirjeldus:** Kuduja Violeta Riidas 1990.a., muster Maria Vesiku pealt tehtud. Vöö on nn kahe otsaga.
- **Rakendus:**

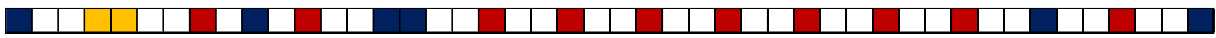

- **Narmastik:** 5 haru.

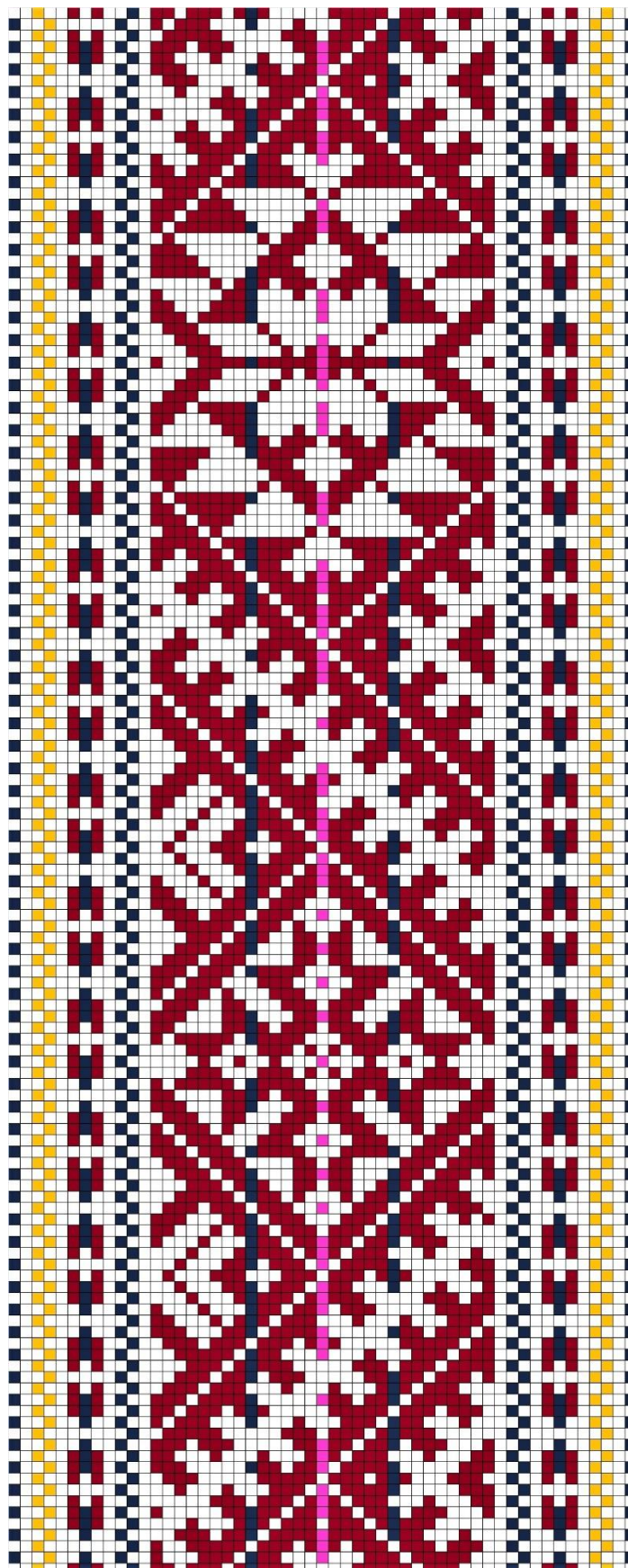

KIHNU a

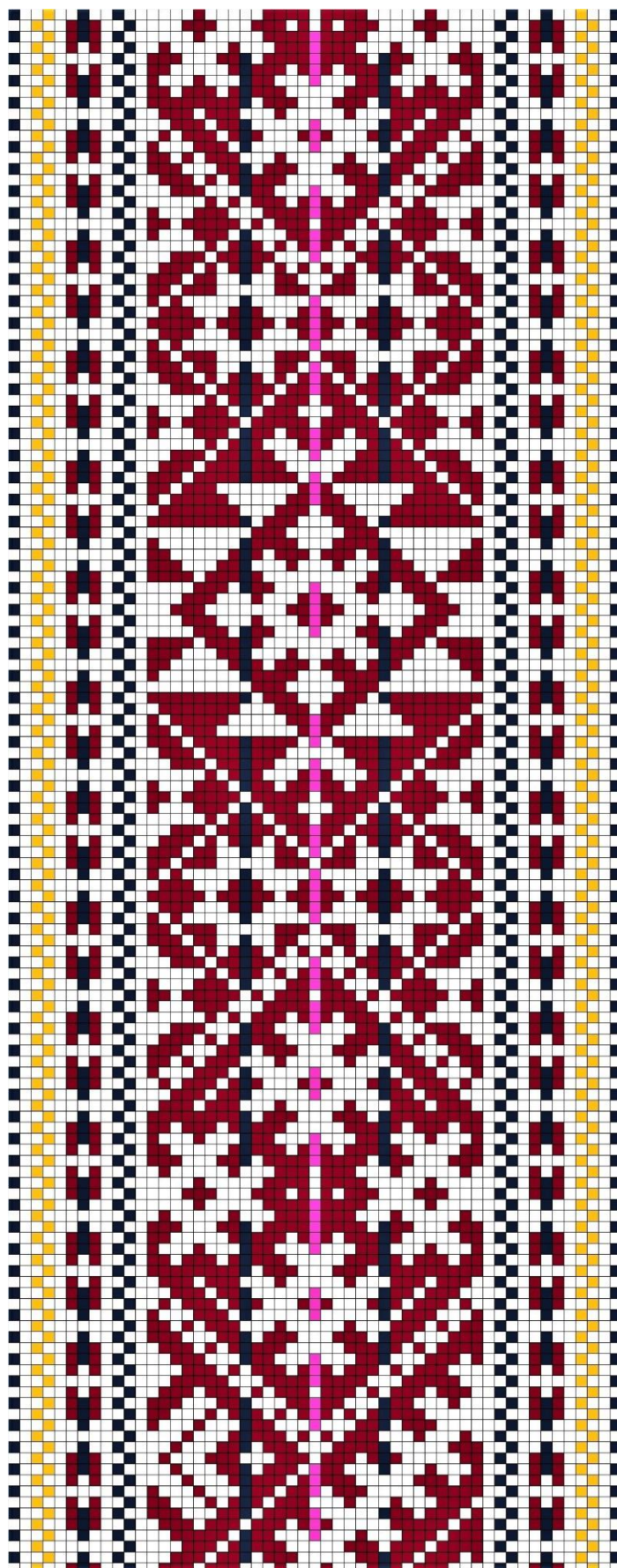

KIHNU b

52. KIHNU a b

- **Materjal:** Madarapunane, lehekollane, roosa ja potisiinine villane lõng, taustalõim ja kude linane.
- **Mõõdud:** 3,7 x 166 cm.
- **Kirjeldus:** Omanik Laida Umb, vöö saanud mehe emalt. Vöö on nn kahe otsaga.
- **Rakendus:**

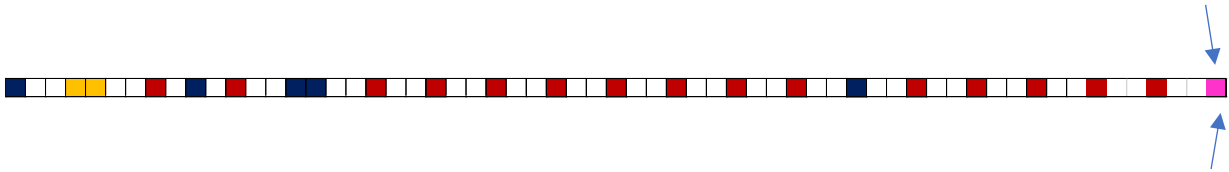

- **Narmastik:** 5 haru.

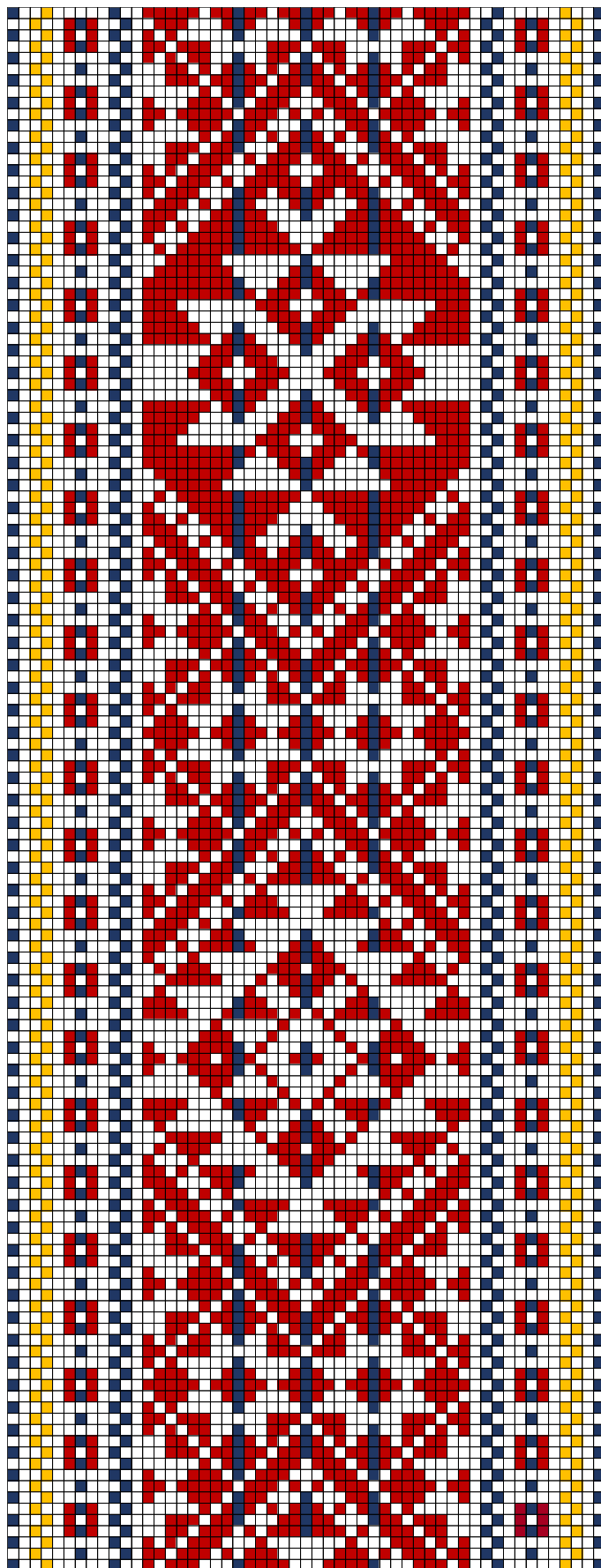

KIHNU a

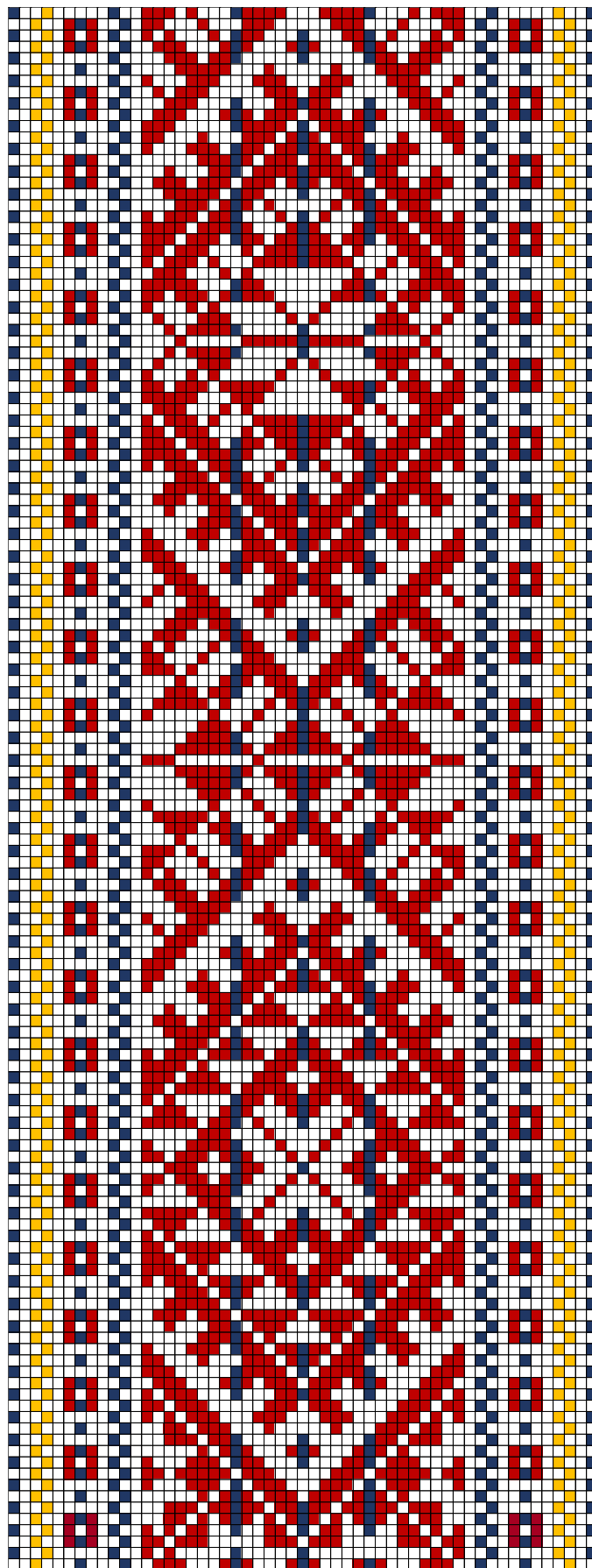

KIHNU b

53.KIHNU a b

- **Materjal:** Madarapunane, lehekollane ja potisiinine villane lõng, taustalõim ja kude linane.
- **Mõõdud:** 4 x 206 cm.
- **Kirjeldus:** Omanik perekond Umb, vöö saanud mehe emalt. Vöö on nn kahe otsaga.
- **Rakendus:**

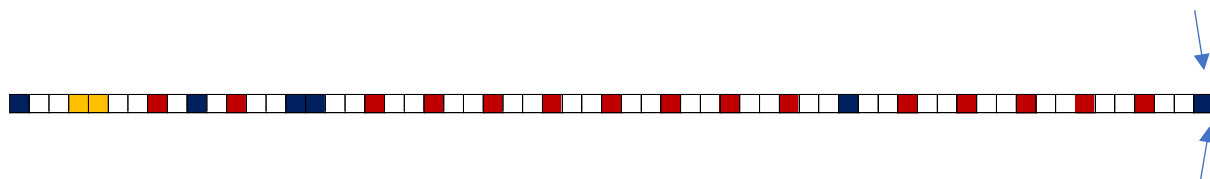

- **Narmastik:** 5 haru.

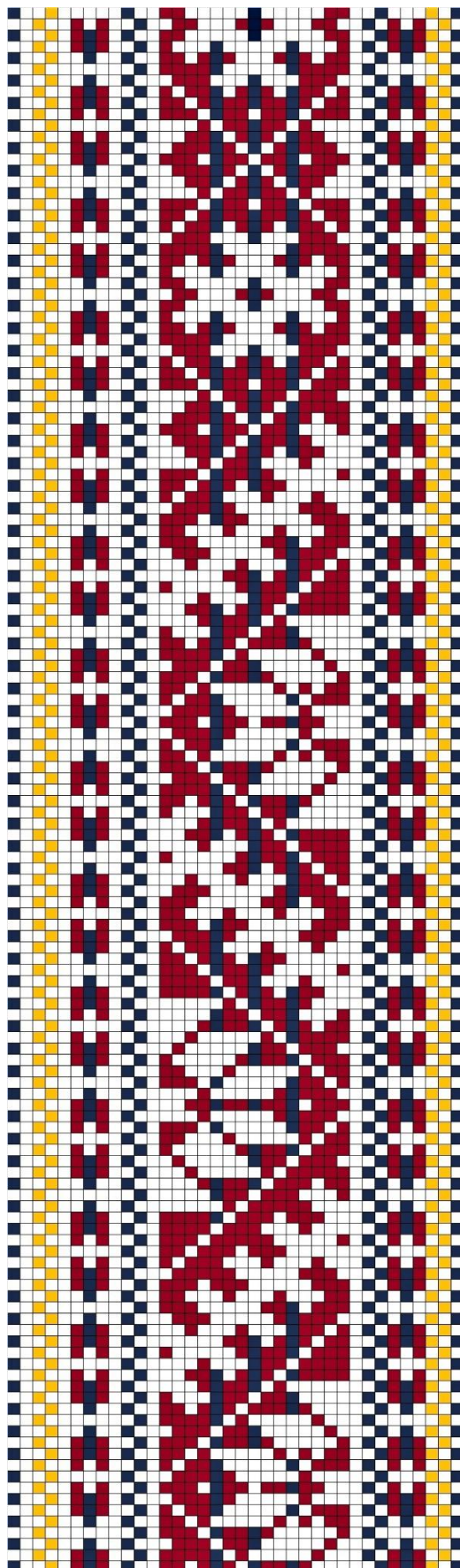

KIHNU a b

54. KIHNU a b

- **Materjal:** Madarapunane, lehekollane ja potisiinine villane lõng, taustalõim ja kude linane.
- **Mõõdud:** 3,1 x 196 cm.
- **Kirjeldus:** Omanik Vesik Selma Lina külas Vahtra talus, kes kudus võ 1925.-30 aastatel veimevaka jaoks. Vöö on alles, sest mehele ei läinud. Vöö on nn kahe otsaga.
- **Rakendus:**

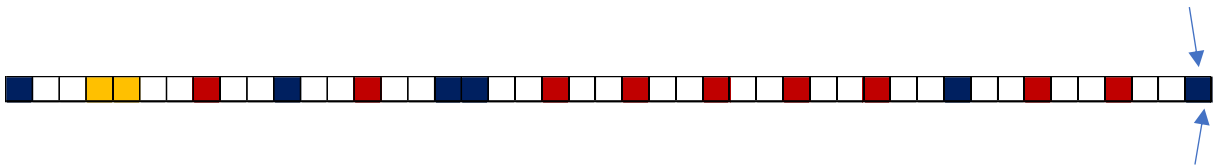

- **Narmastik:** 5 haru. 1 ja 5 näidis 9, 3 näidis 14, 2 ja 4 näidis 3, ots näidis 18.

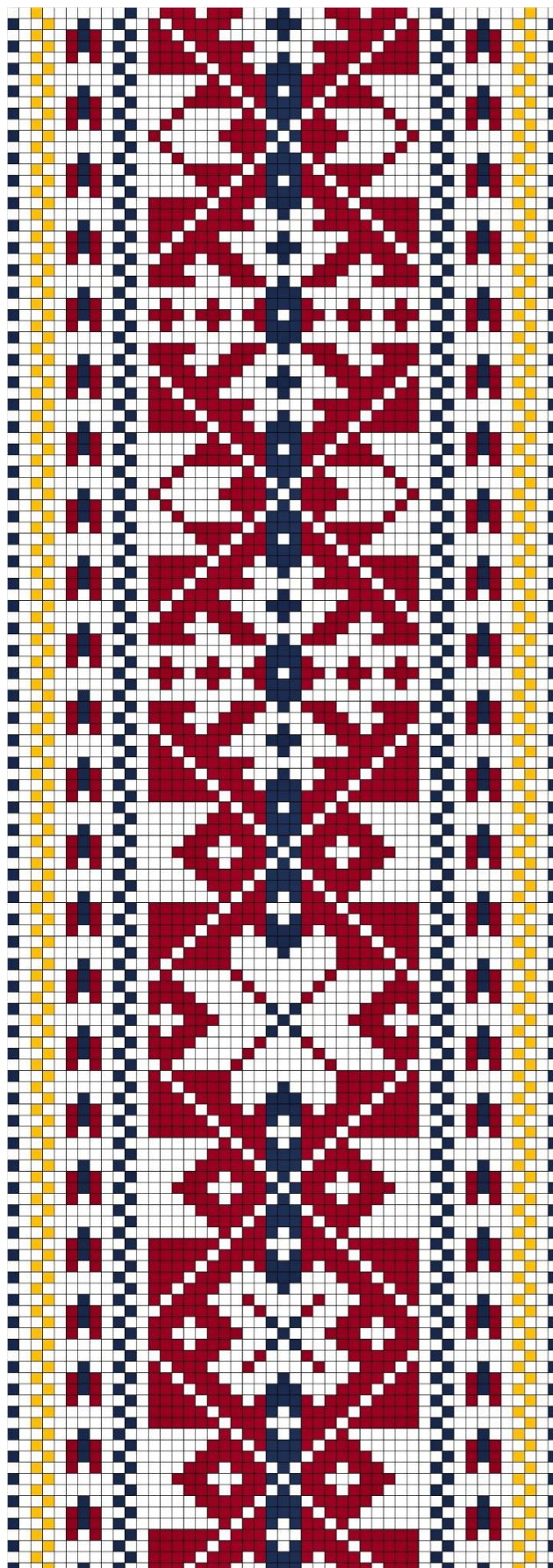

KIHNU a b

55. KIHNU a b

- **Materjal:** Madarapunane, lehekollane ja potisiinine villane lõng, taustalõim ja kude linane.
- **Mõõdud:** 3,5 x 188 cm.
- **Kirjeldus:** Omanik Vesik Selma Lina külas Vahtra talus, kes kudus vöö 1925.-30 aastatel veimevaka jaoks. Vöö on alles, sest mehele ei läinud. Vöö on nn kahe otsaga.
- **Rakendus:**

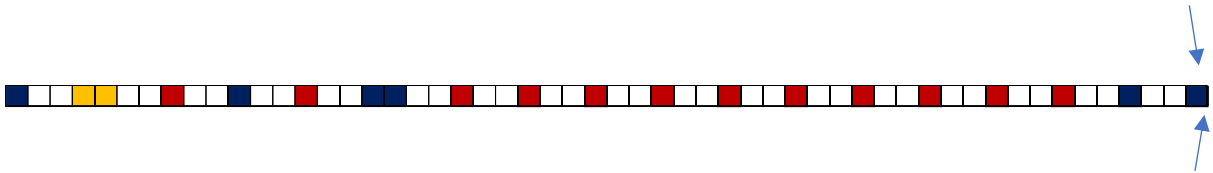

- **Narmastik:** 5 haru. 1 ja 5 näidis 9, 3 näidis 14, 2 ja 4 näidis 3, ots näidis 18.



KIHNU a

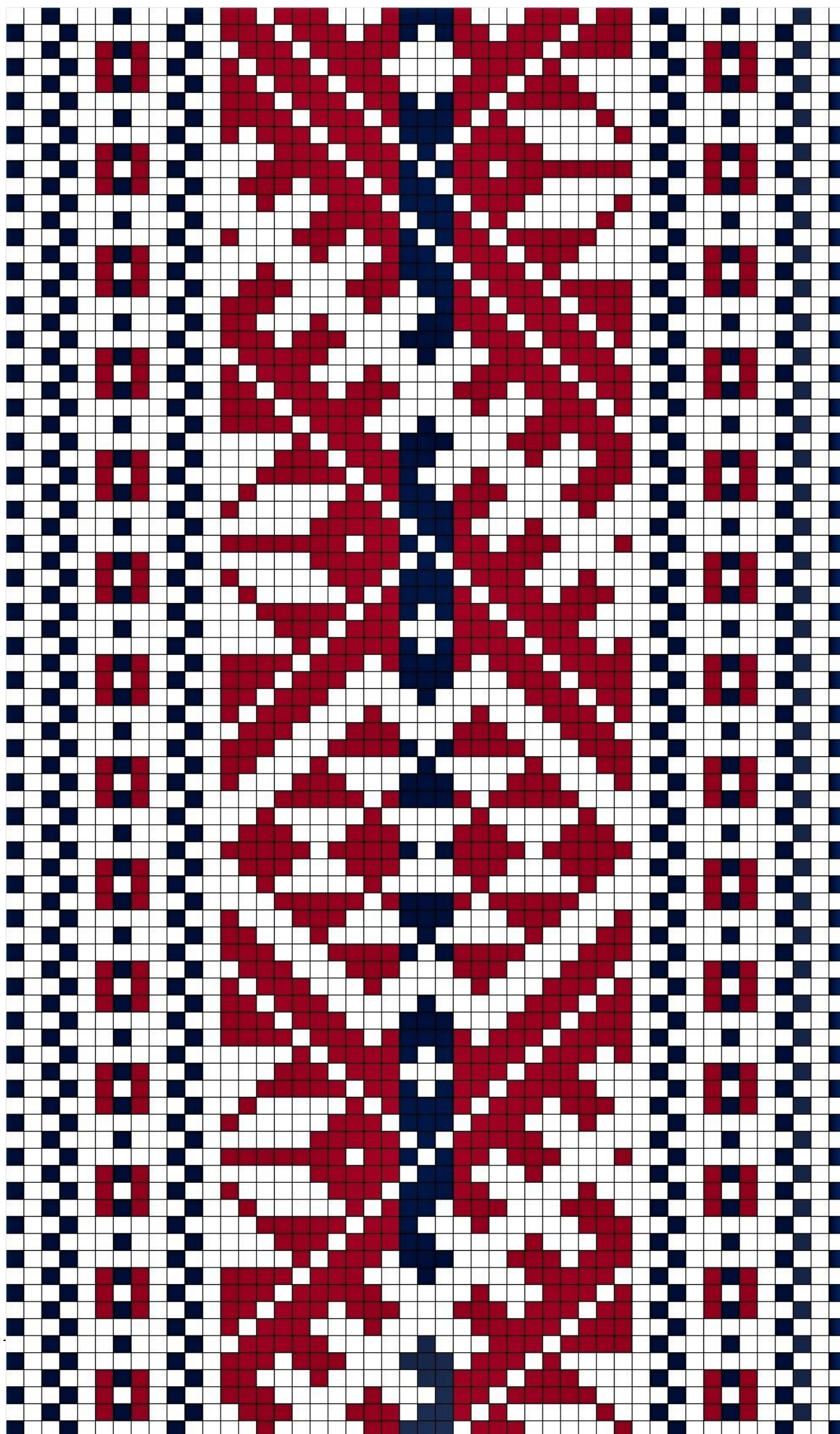

KIHNU b

56.KIHNU a b

- **Materjal:** Madarapunane ja potisinine villane lõng, taustalõim ja kude linane.
- **Mõõdud:** 3,8 x 184 cm.
- **Kirjeldus:** Omanik Vesik Selma Lina külas Vahtra talus, kes kudus võ 1925.-30 aastatel veimevaka jaoks. Võõ on alles, sest mehele ei läinud. Võõ on nn kahe otsaga.
- **Rakendus:**

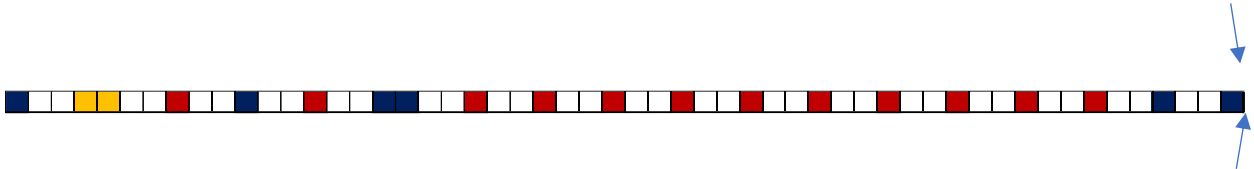

- **Narmastik:** 5 haru. 1 ja 5 keerutatud sinine ja valge + punane, 3 näidis 14, 2 ja 4 näidis 2, ots näidis 18.

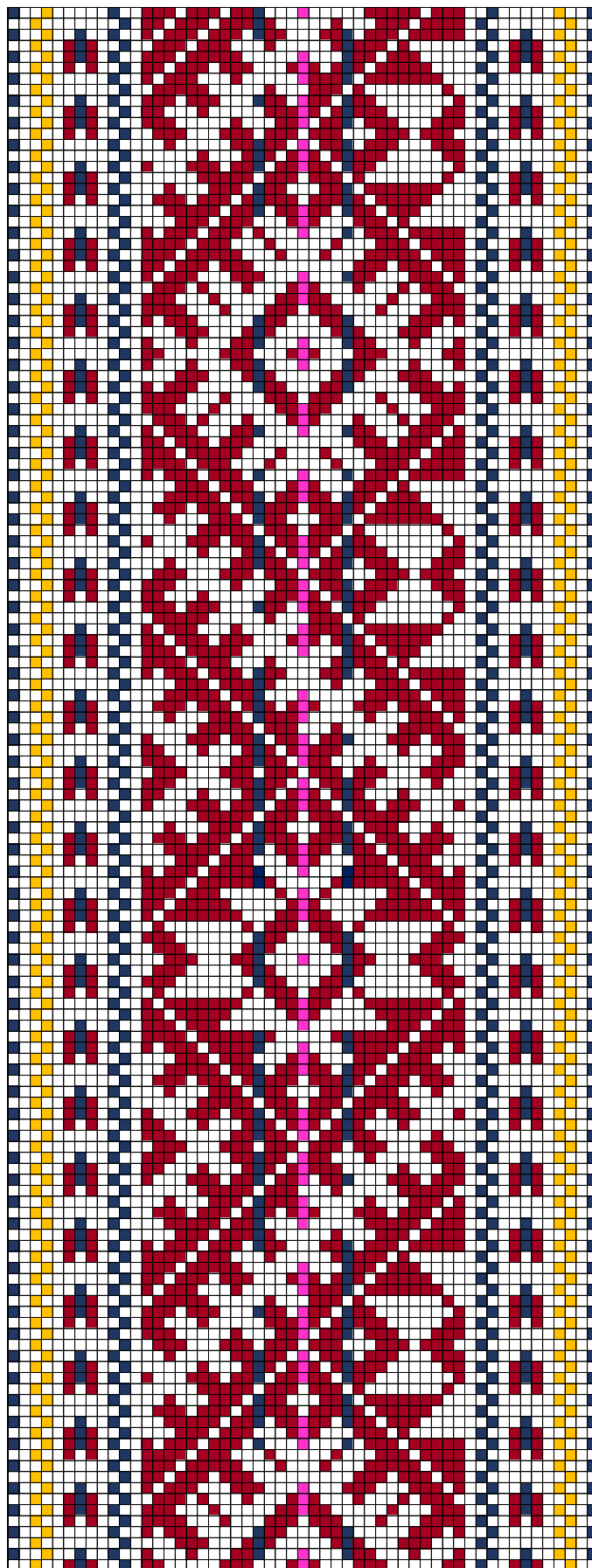

KIHNU a

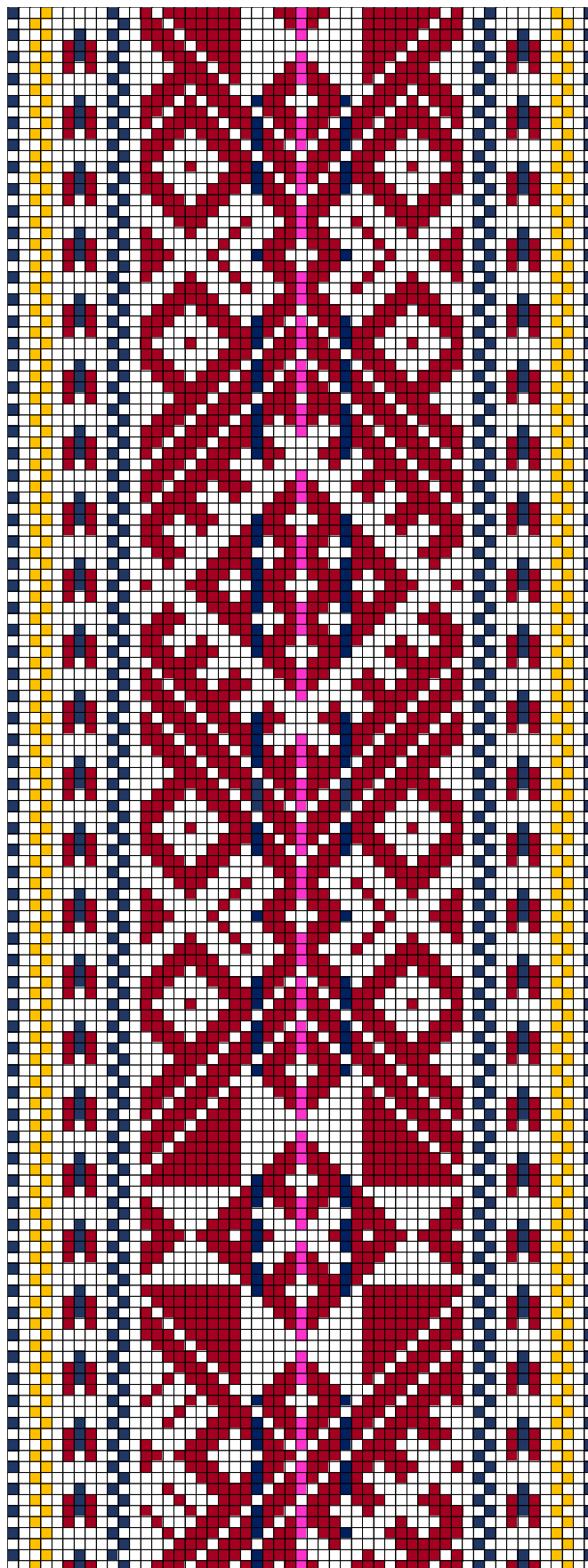

KIHNU b

57. KIHNU a b

- **Materjal:** Madarapunane, lehekollane, roosa ja potisiinine villane lõng, taustalõim ja kude linane.
- **Mõõdud:** 3,8 x 200 cm.
- **Kirjeldus:** Joonistatud Lina külas Pärna talus. Vöö on nn kahe otsaga.
- **Rakendus:**

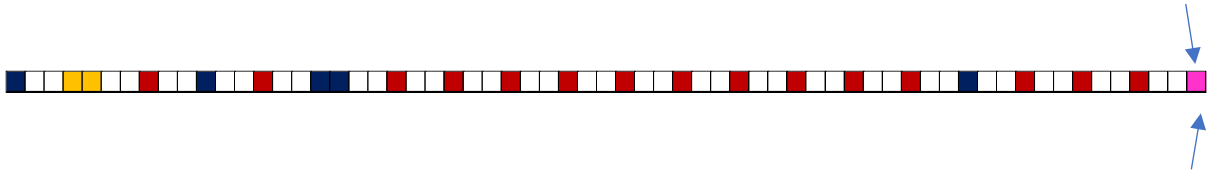

- **Narmastik:** 5 haru.

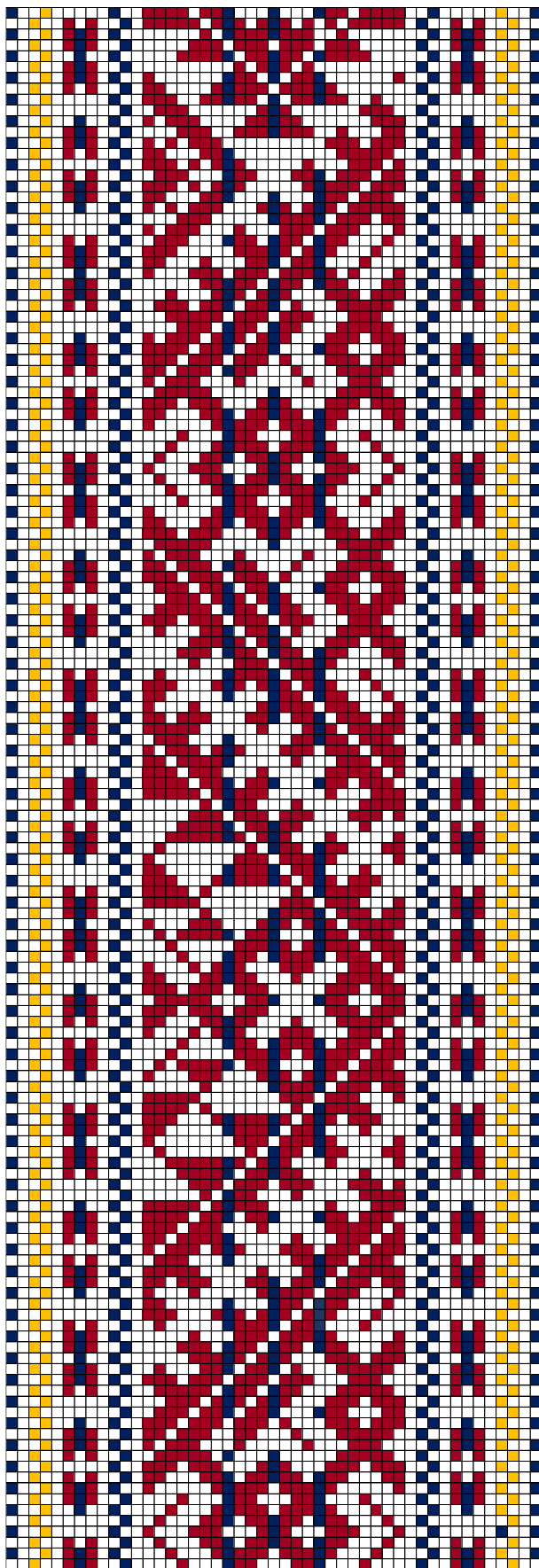

KIHNU a

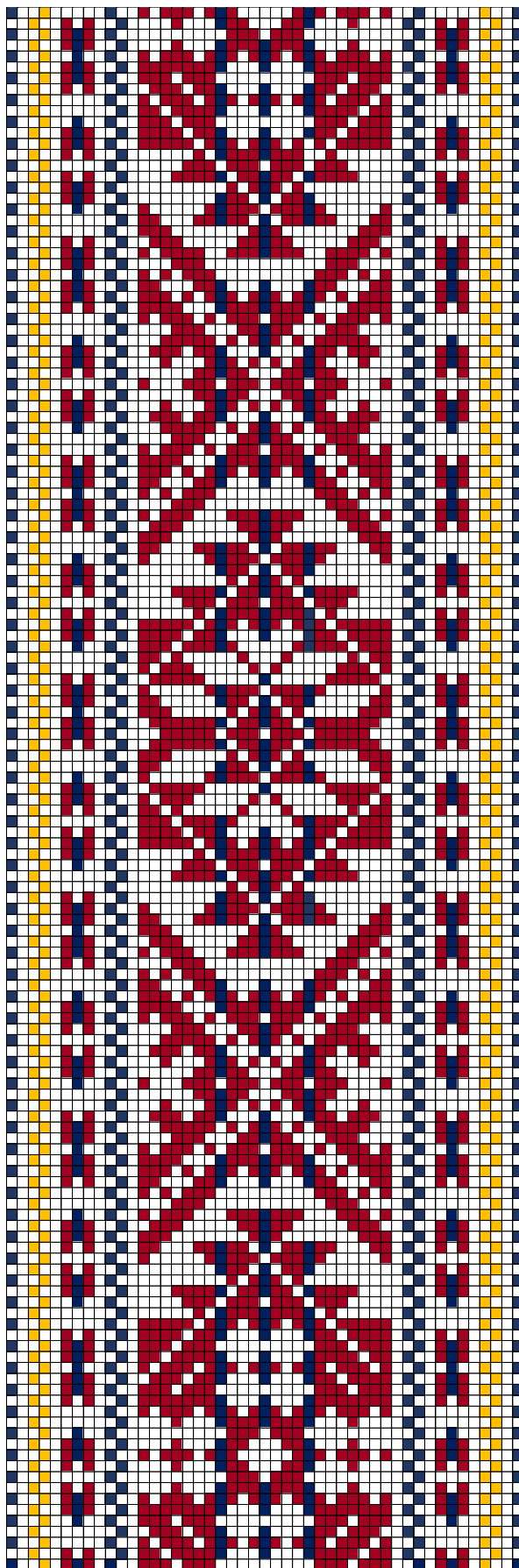

KIHNU b

58.KIHNU a b

- **Materjal:** Madarapunane, lehekollane ja potisiinine villane lõng, taustalõim ja kude linane.
- **Mõõdud:** 3,8 x 208 cm.
- **Kirjeldus:** Joonistatud Lina külas Pärna talus. Vöö on nn kahe otsaga.
- **Rakendus:**

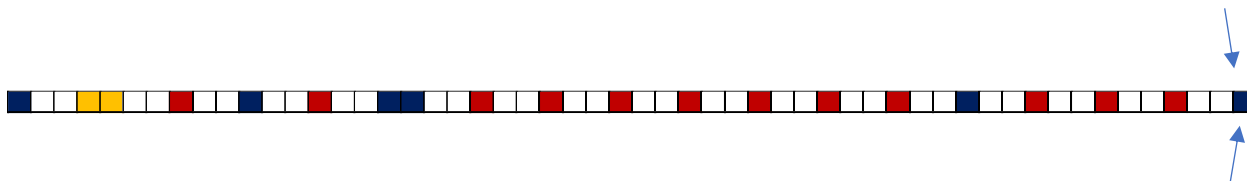

- **Narmastik:** 5 haru.

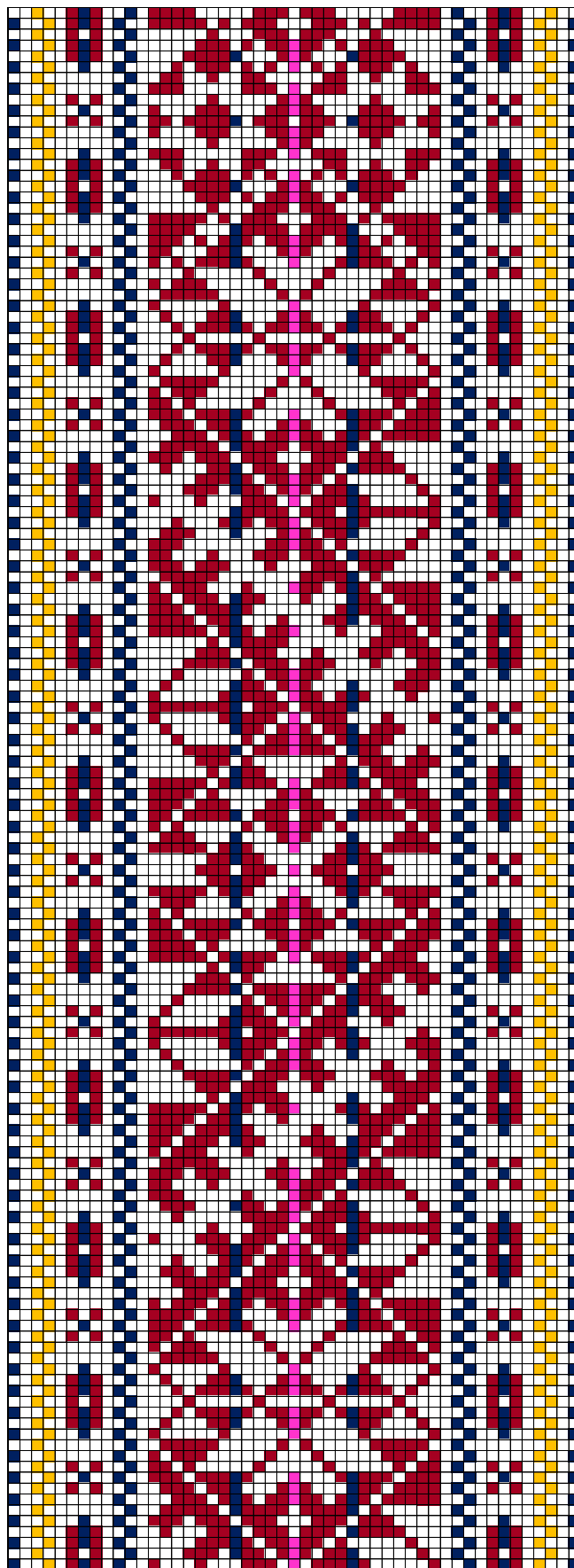

KIHNU a

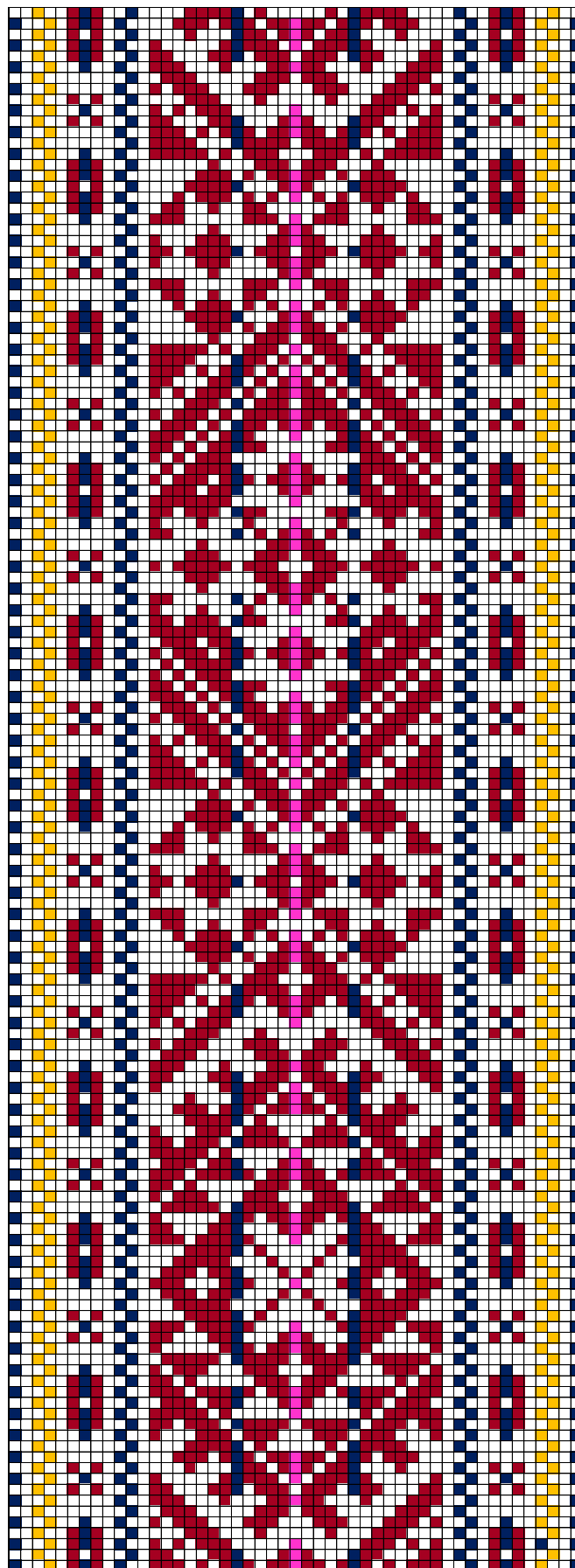

KIHNU b

59. KIHNU a b

- **Materjal:** Madarapunane, lehekollane, roosa ja potisiinine villane lõng, taustalõim ja kude linane.
- **Mõõdud:** 3,8 x 208 cm.
- **Kirjeldus:** Joonistatud Lina külas Pärna talus. Vöö on nn kahe otsaga.
- **Rakendus:**

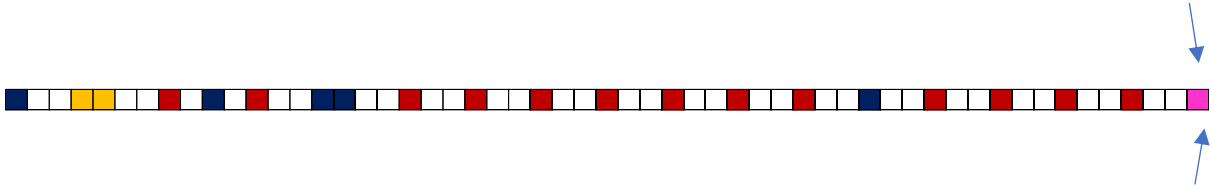

- **Narmastik:** 5 haru.

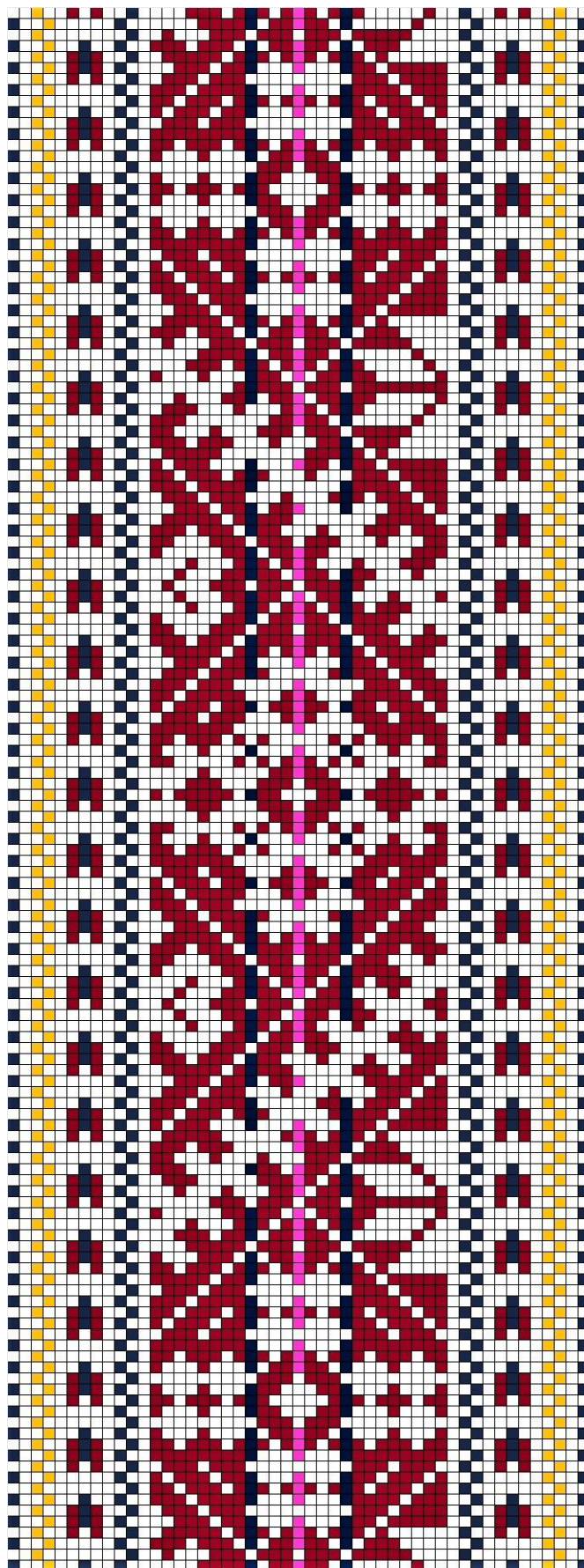

KIHNU a



KIHNU b

60. KIHNU a b

- **Materjal:** Madarapunane, lehekollane, roosa ja potisiinine villane lõng, taustalõim ja kude linane.
- **Mõõdud:** 3,8 x 208 cm.
- **Kirjeldus:** Joonistatud Lina külas Pärna talus. Vöö on nn kahe otsaga.
- **Rakendus:**

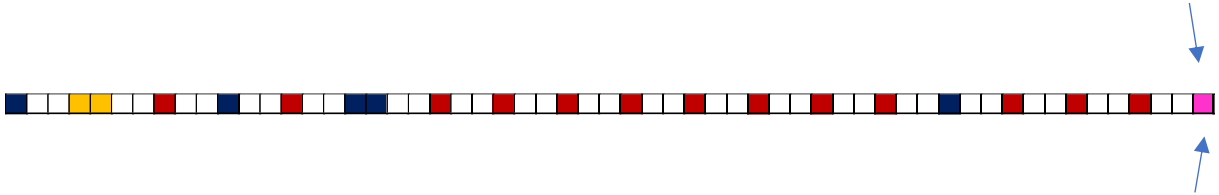

- **Narmastik:** 5 haru.

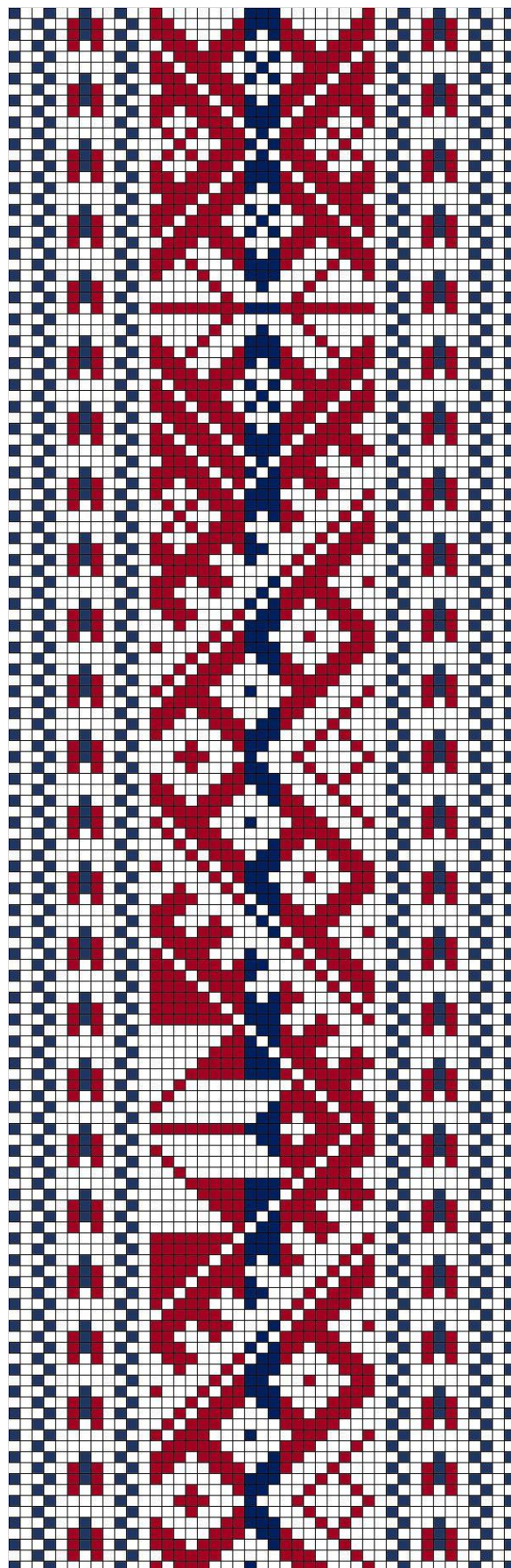

KIHNU a b

61. KIHNU a b

- **Materjal:** Madarapunane ja potisiinine villane lõng, taustalõim ja kude linane.
- **Mõõdud:** 3,5 x 182 cm.
- **Kirjeldus:** Rosaali Karjami vööd Härma talus (Kihnu). Vöö on nn kahe otsaga.
- **Rakendus:**

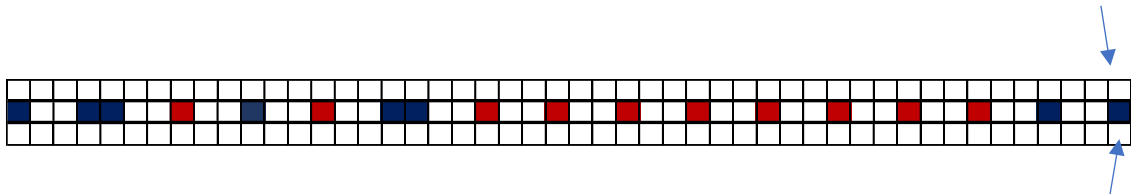

- **Narmastik:** 5 haru. 1 ja 5 näidis 13, 3 näidis 14, 2 ja 4 näidis 3, ots näidis 18.

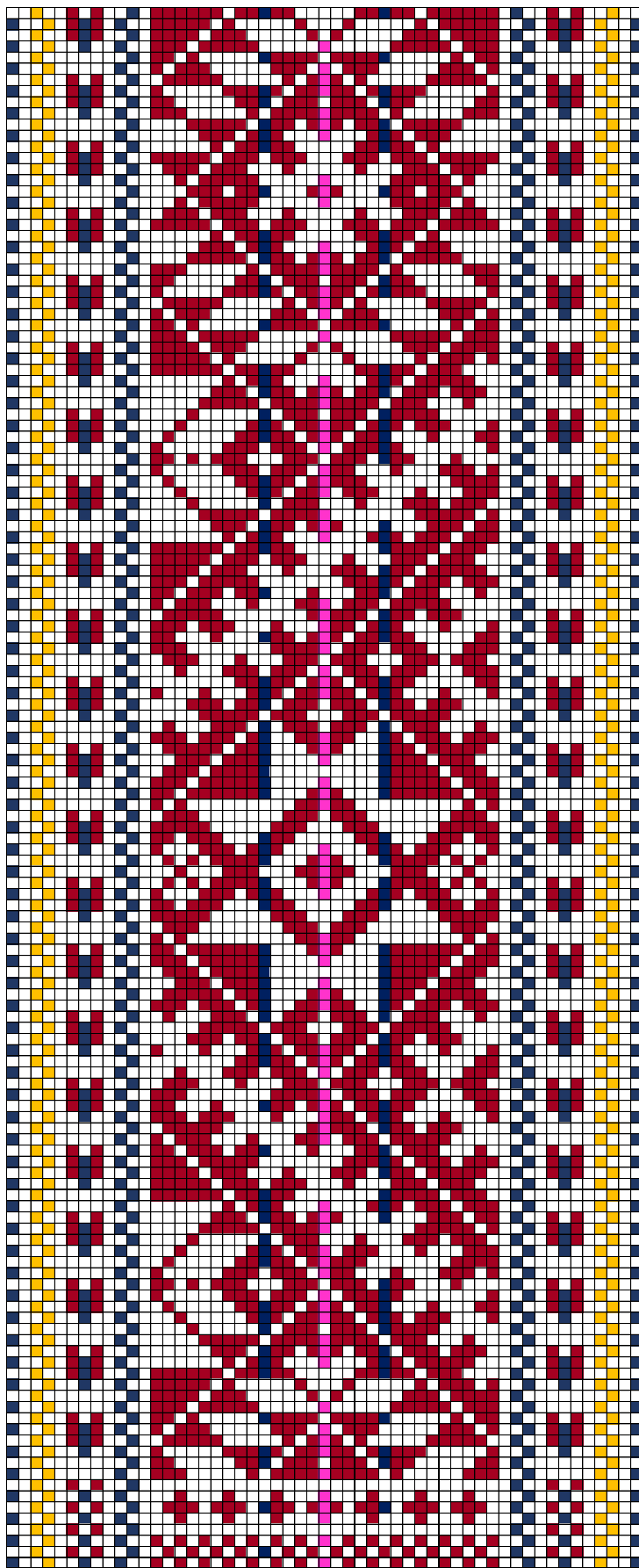

KIHNU a

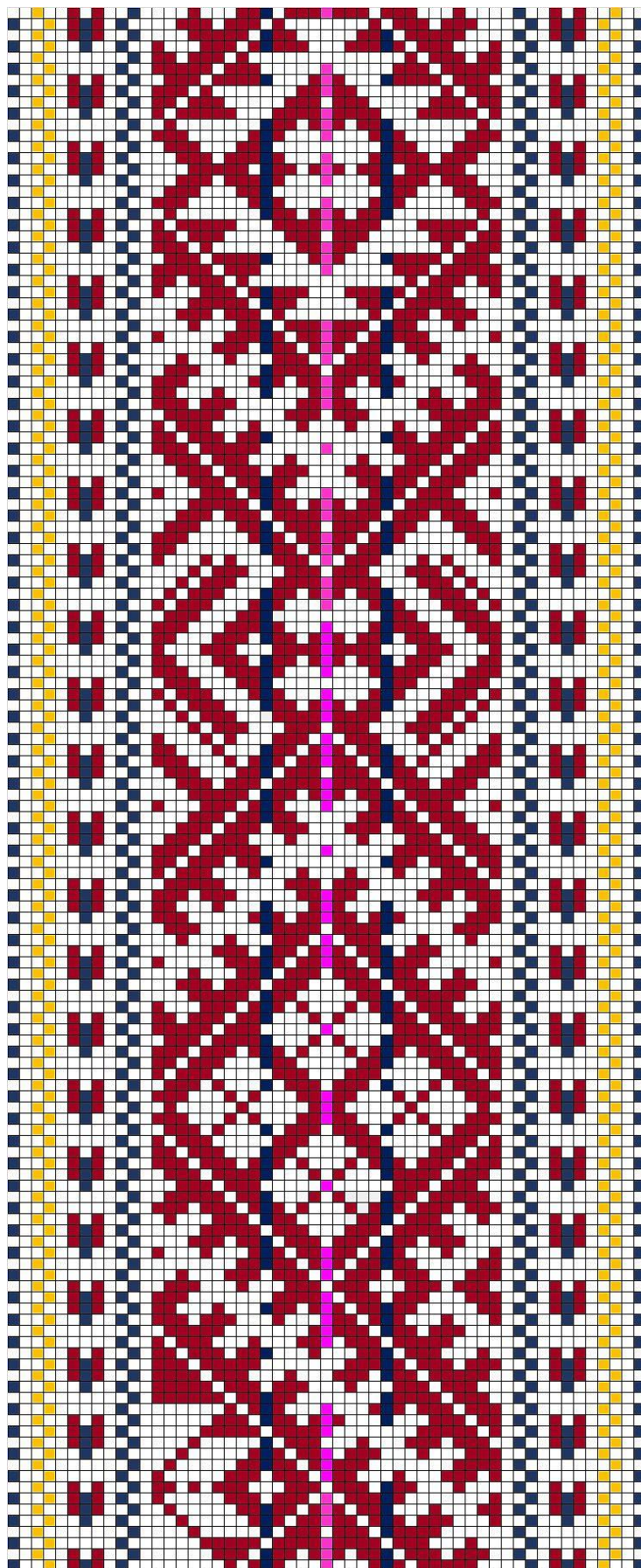

KIHNU b

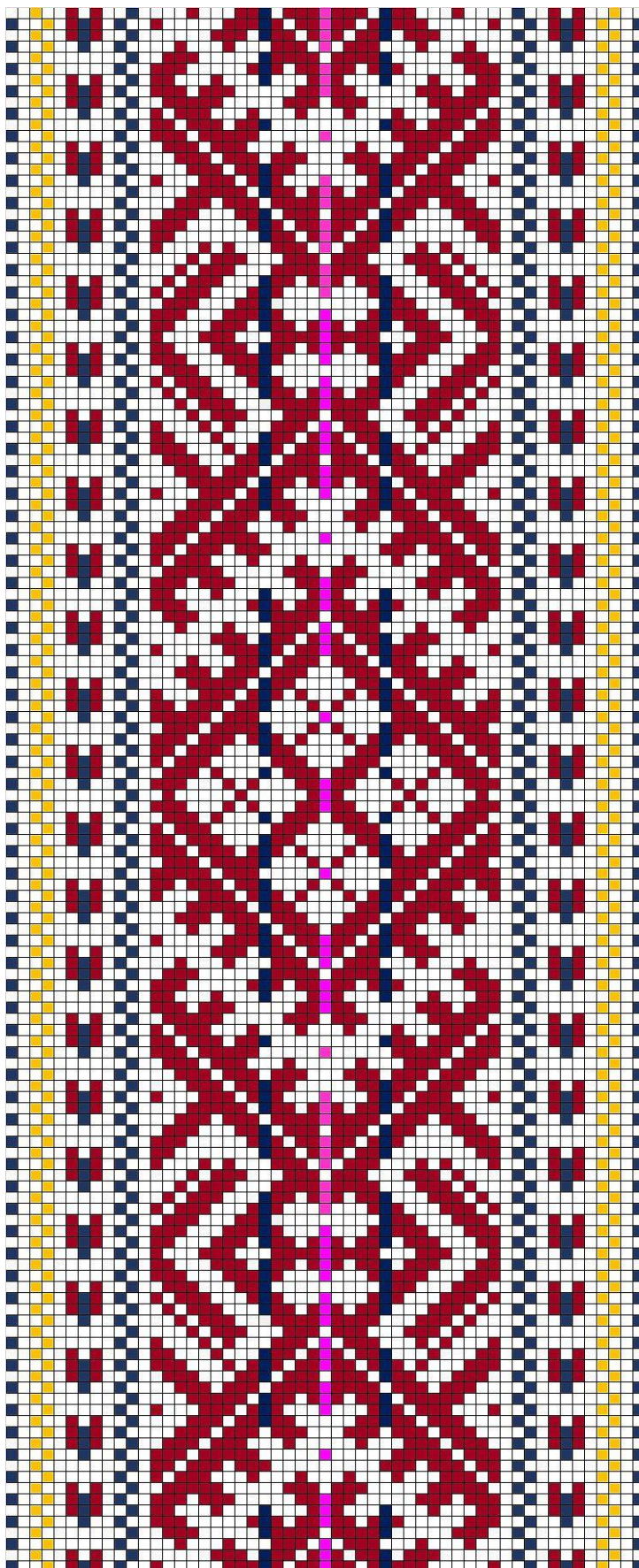

KIHNU c

62. KIHNU a b c

- **Materjal:** Madarapunane, lehekollane, roosa ja potisiinine villane lõng, taustalõim ja kude linane.
- **Mõõdud:** 4 x 176 cm.
- **Kirjeldus:** Rosaali Karjami vööd Härma talus (Kihnu). Vöö on nn kahe otsaga.
- **Rakendus:**

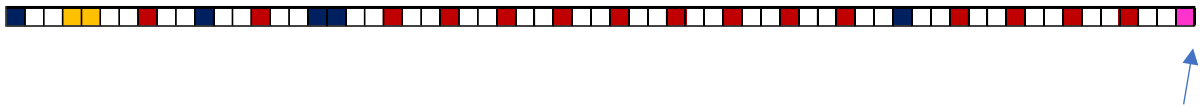

- **Narmastik:** 5 haru. 1 ja 5 näidis 8, 3 näidis 19, 2 ja 4 näidis 2, ots näidis 18.

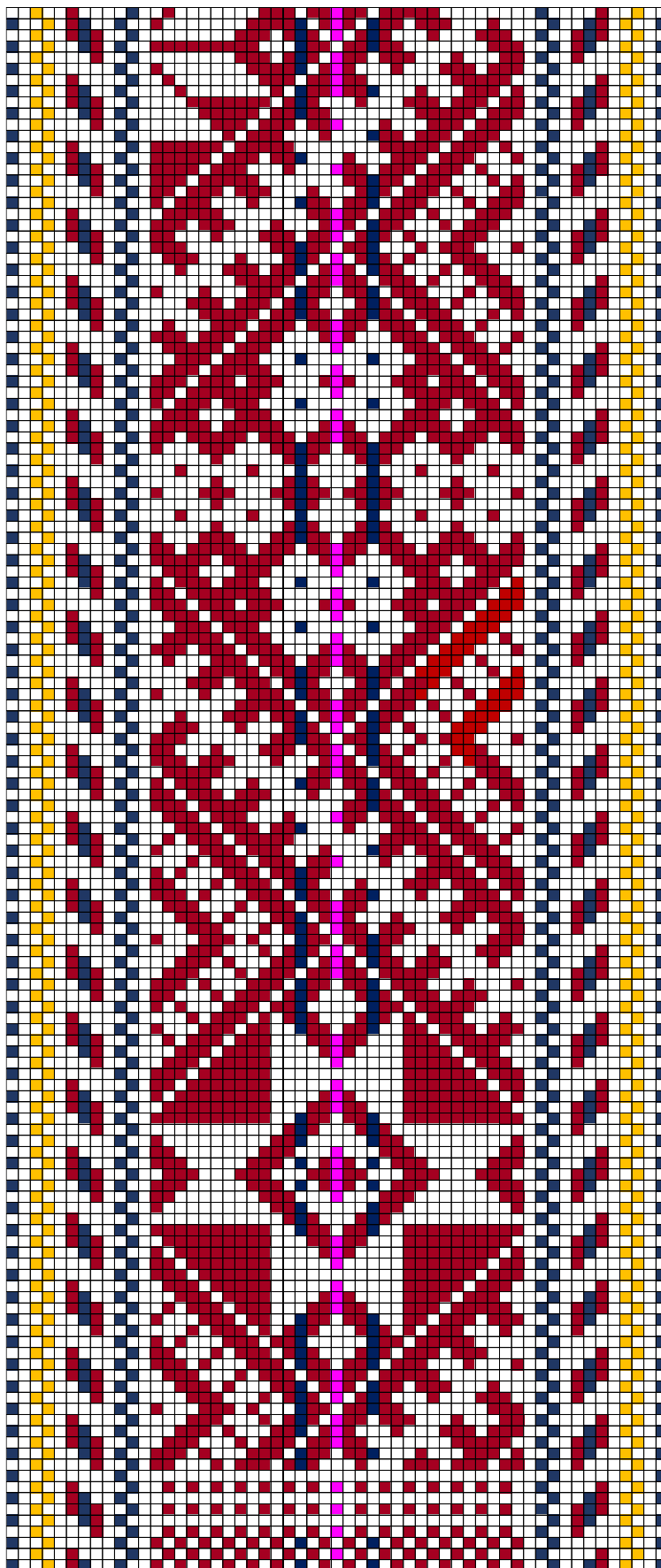

KIHNU a

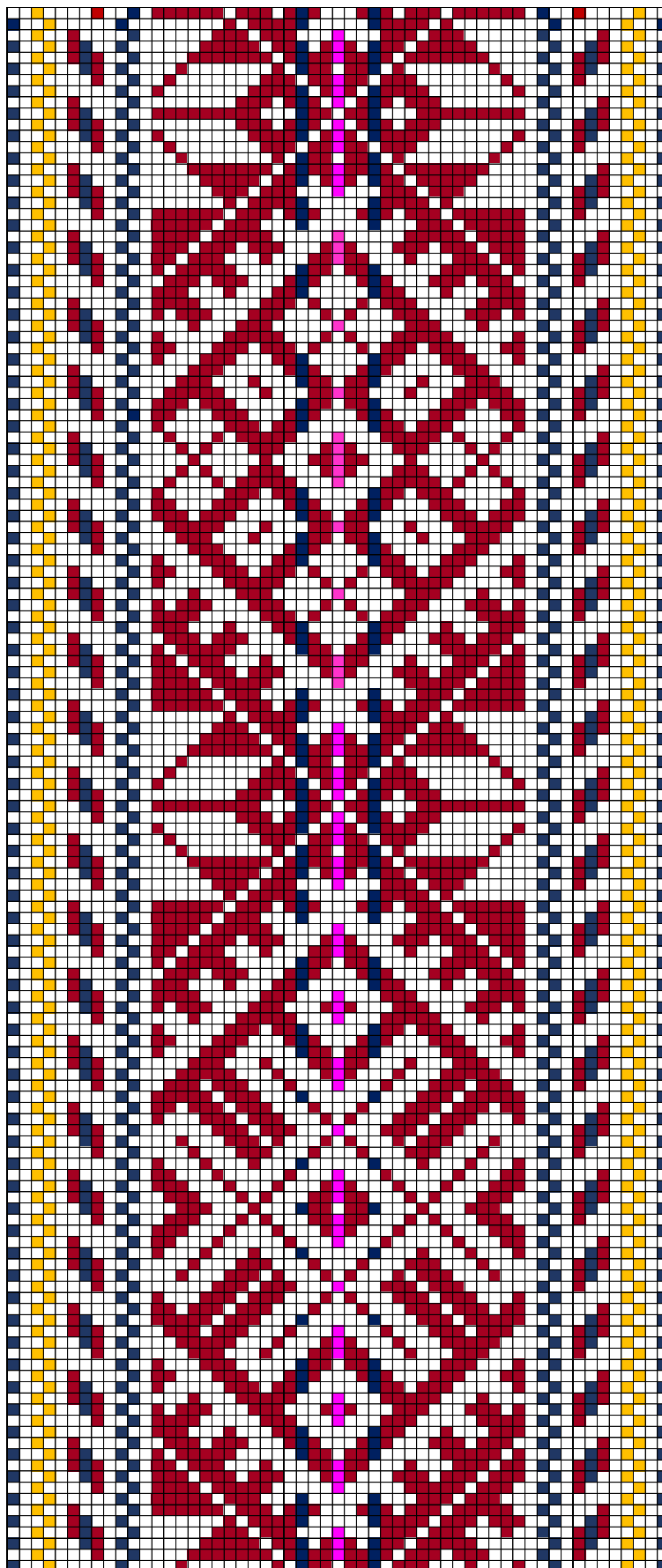

KIHNU b

63. KIHNU a b

- **Materjal:** Madarapunane, lehekollane, roosa ja potisiinine villane lõng, taustalõim ja kude linane.
- **Mõõdud:** 4 x 176 cm.
- **Kirjeldus:** Rosaali Karjami vööd Härma talus (Kihnu). Vöö on nn kahe otsaga.
- **Rakendus:**

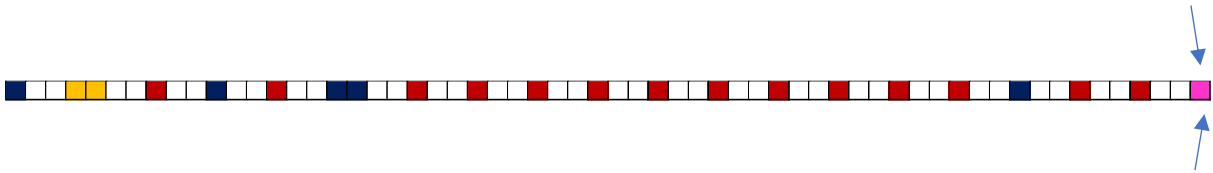

- **Narmastik:** 5 haru. 1 ja 5 näidis 9, 3 näidis 2, 2 ja 4 näidis 3, ots näidis 18.



KIHNU a



KIHNU b

64. KIHNU a b

- **Materjal:** Madarapunane, lehekollane, roosa ja potisiinine villane lõng, taustalõim ja kude linane.
- **Möödud:** 4,2 x 165 cm.
- **Kirjeldus:** Rosaali Karjami vööd Härma talus (Kihnu). Vöö on nn kahe otsaga.
- **Rakendus:**

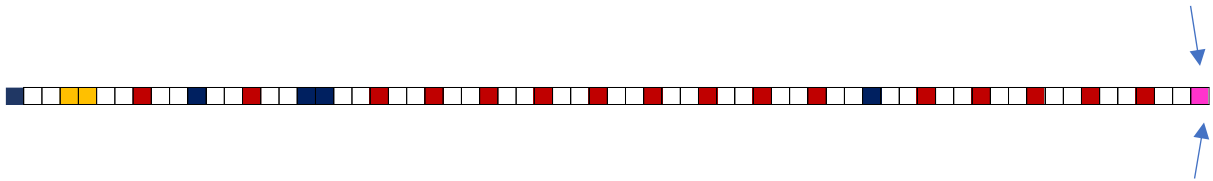

- **Narmastik:** 5 haru. 1 ja 5 näidis 9, 3 keerutatud valge ja roosa + puinane, 2 ja 4 näidis 1, ots näidis 18.

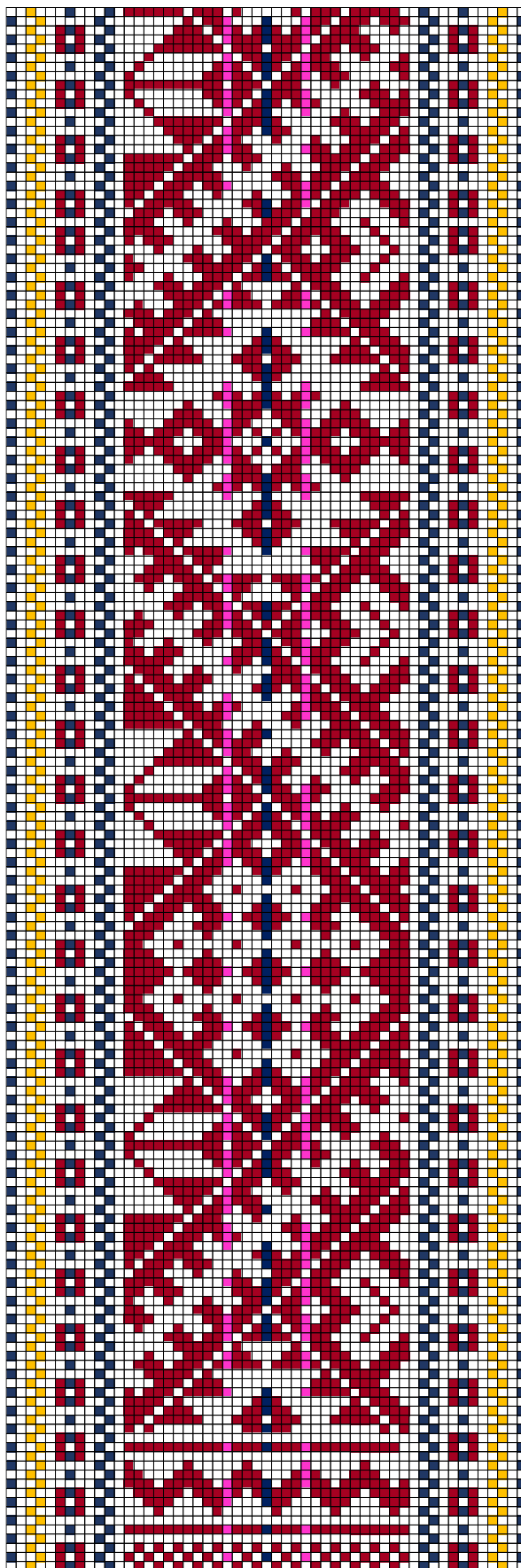

KIHNU a

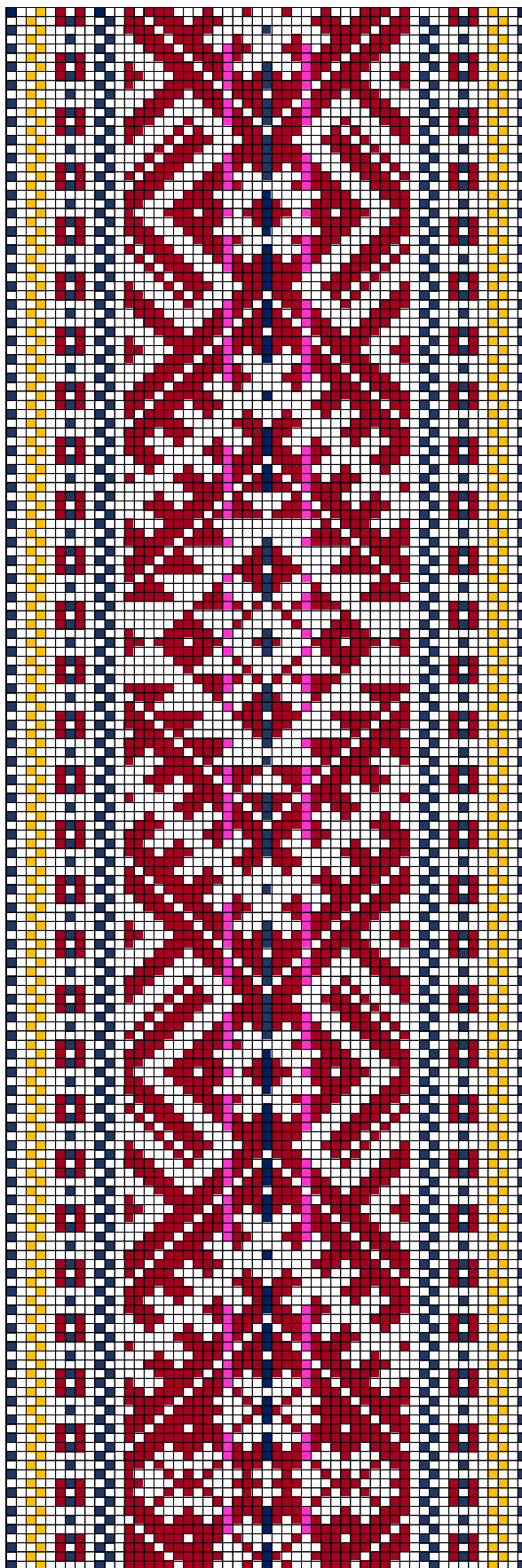

KIHNU b

65. KIHNU a b

- **Materjal:** Madarapunane, lehekollane, roosa ja potisiinine villane lõng, taustalõim ja kude linane.
- **Mõõdud:** 3,5 x 200 cm.
- **Kirjeldus:** Omanik ja kuduja Olga Pull Kihnus Jõe talus. Vöö on nn kahe otsaga.
- **Rakendus:**

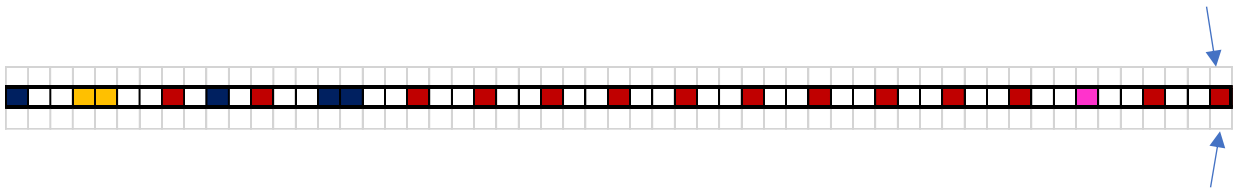

- **Narmastik:** 5 haru. 1 ja 5 näidis 12, 3 näidis 15, 2 ja 4 näidis 10, ots näidis 18.

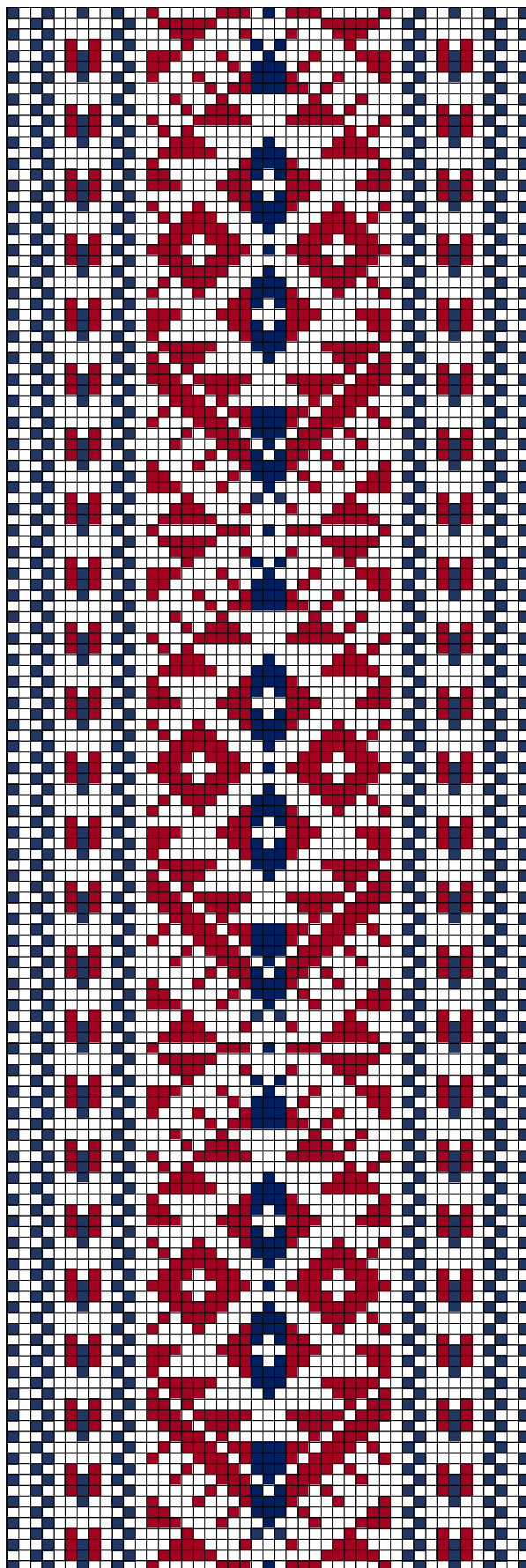

KIHNU

66. KIHNU

- **Materjal:** Madarapunane ja potisinine villane lõng, taustalõim ja kude linane.
- **Mõõdud:** 3,5 x ... cm (katke).
- **Kirjeldus:** Anu Raua käsitöotalu etnograafiline kogu.
- **Rakendus:**

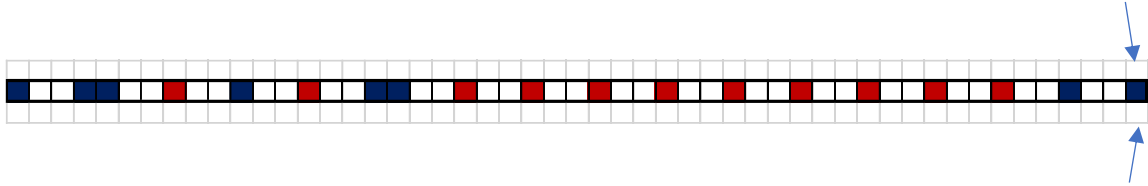

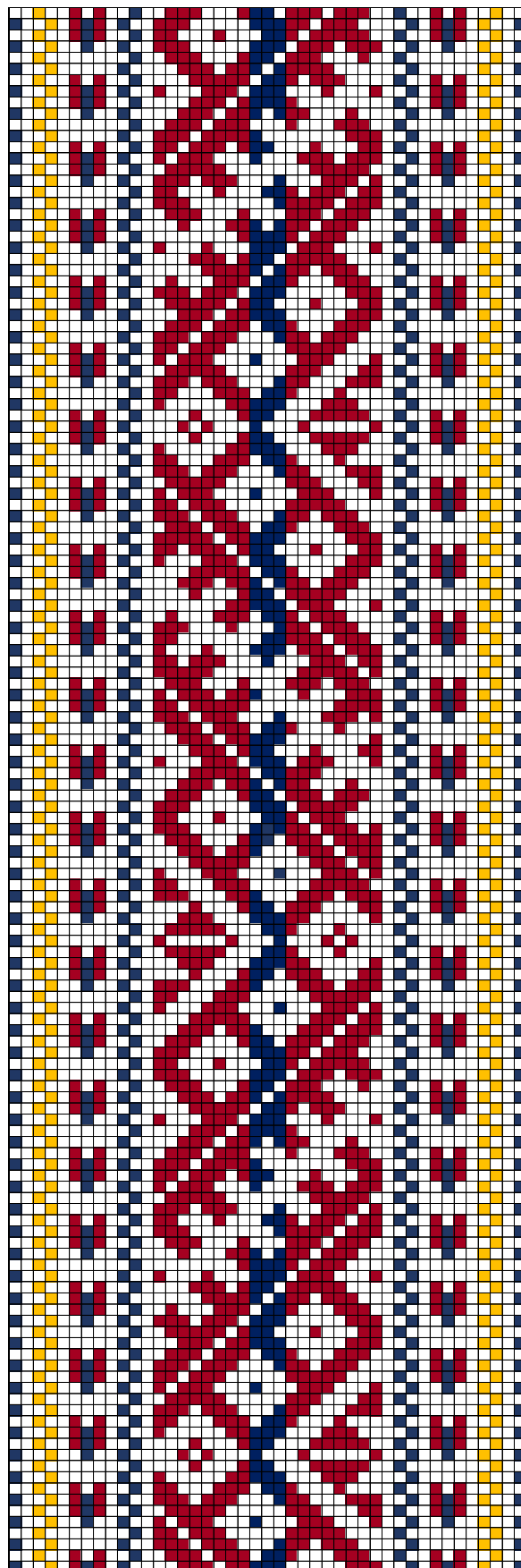

KIHNU

67. KIHNU

- **Materjal:** Madarapunane, lehekollane ja potisiinine villane lõng, taustalõim ja kude linane.
- **Mõõdud:** 3,2 x ... cm (katke).
- **Kirjeldus:** Anu Raua käsitöotalu etnograafiline kogu.
- **Rakendus:**

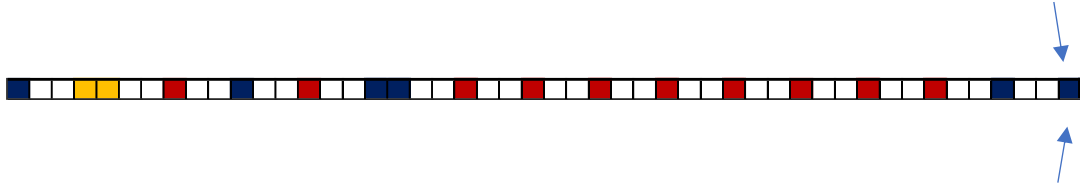

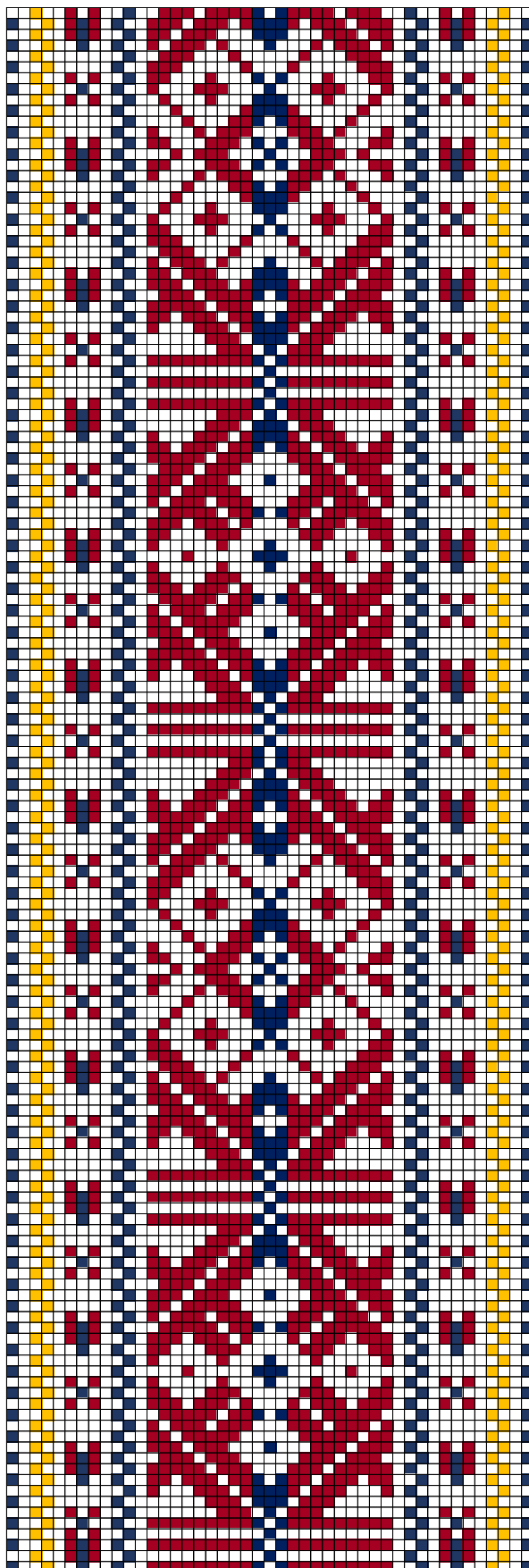

KIHNU

68. KIHNU

- **Materjal:** Madarapunane, lehekollane ja potisiinine villane lõng, taustalõim ja kude linane.
- **Mõõdud:** 3,9 x ... cm (katke).
- **Kirjeldus:** Anu Raua käsitöotalu etnograafiline kogu. Vöö on nn kahe otsaga.
- **Rakendus:**

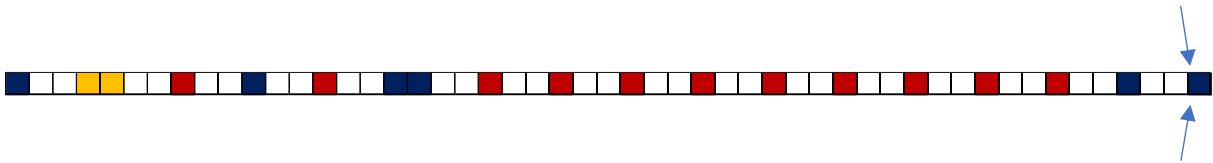

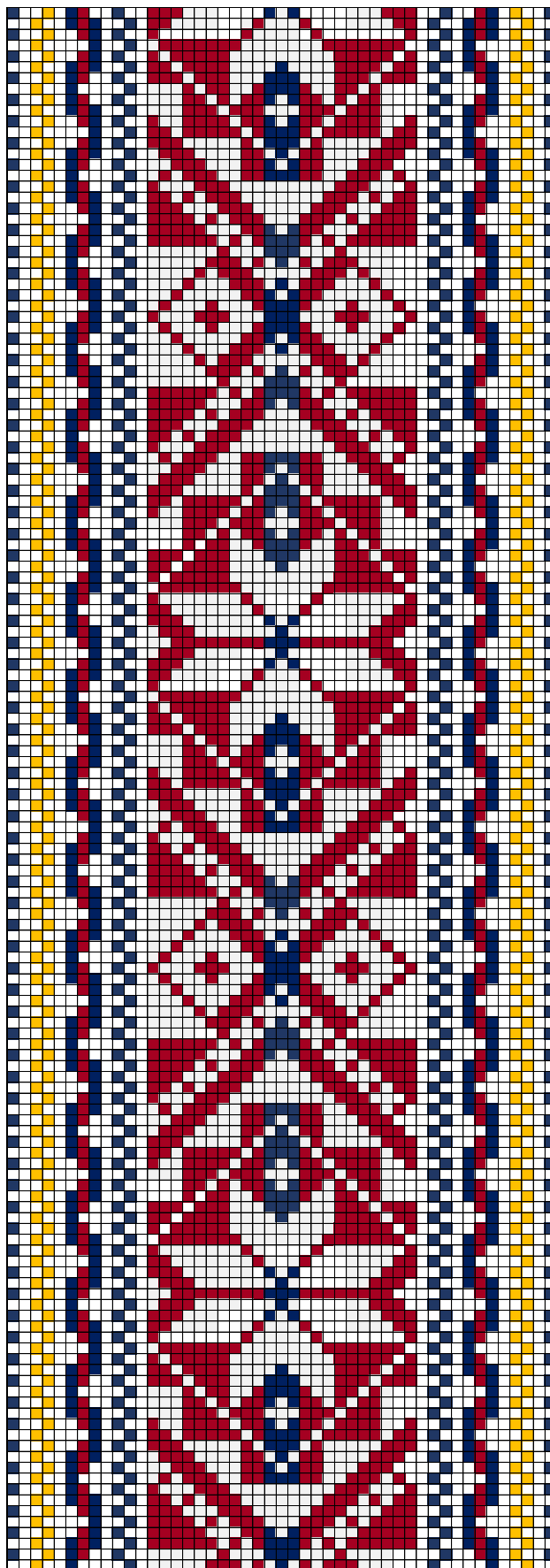

KIHNU

69. KIHNU

- **Materjal:** Madarapunane, lehekollane ja potisiinine villane lõng, taustalõim ja kude linane.
- **Mõõdud:** 4 x ... cm (katke).
- **Kirjeldus:** Anu Raua käsitöotalu etnograafiline kogu. Vöö on nn kahe otsaga.
- **Rakendus:**

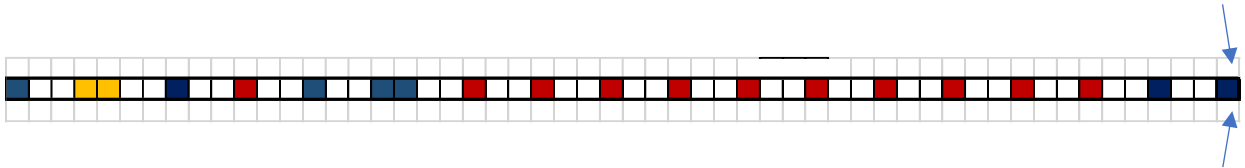

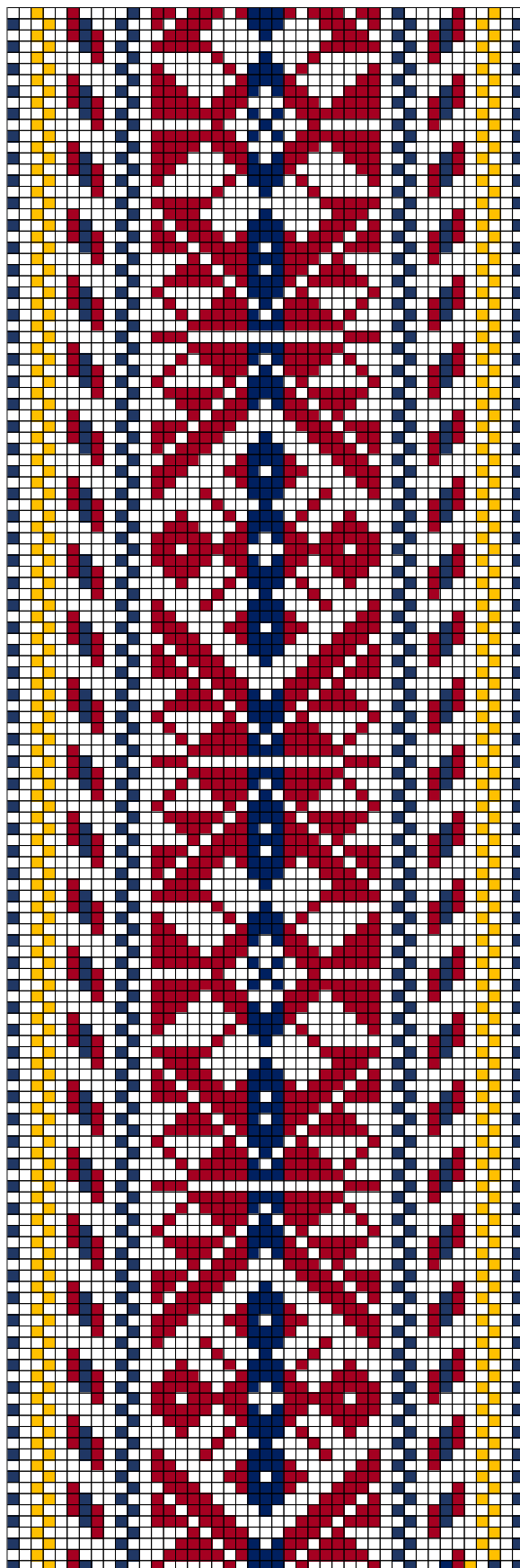

KIHNU

70. KIHNU

- **Materjal:** Madarapunane, lehekollane ja potisiinine villane lõng, taustalõim ja kude linane.
- **Mõõdud:** 3,5 x ... cm (katke).
- **Kirjeldus:** Anu Raua käsitöotalu etnograafiline kogu. Vöö on nn kahe otsaga.
- **Rakendus:**

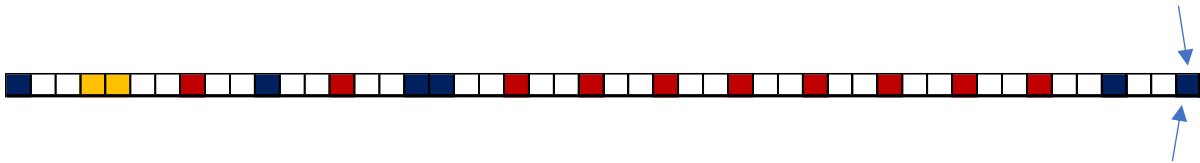

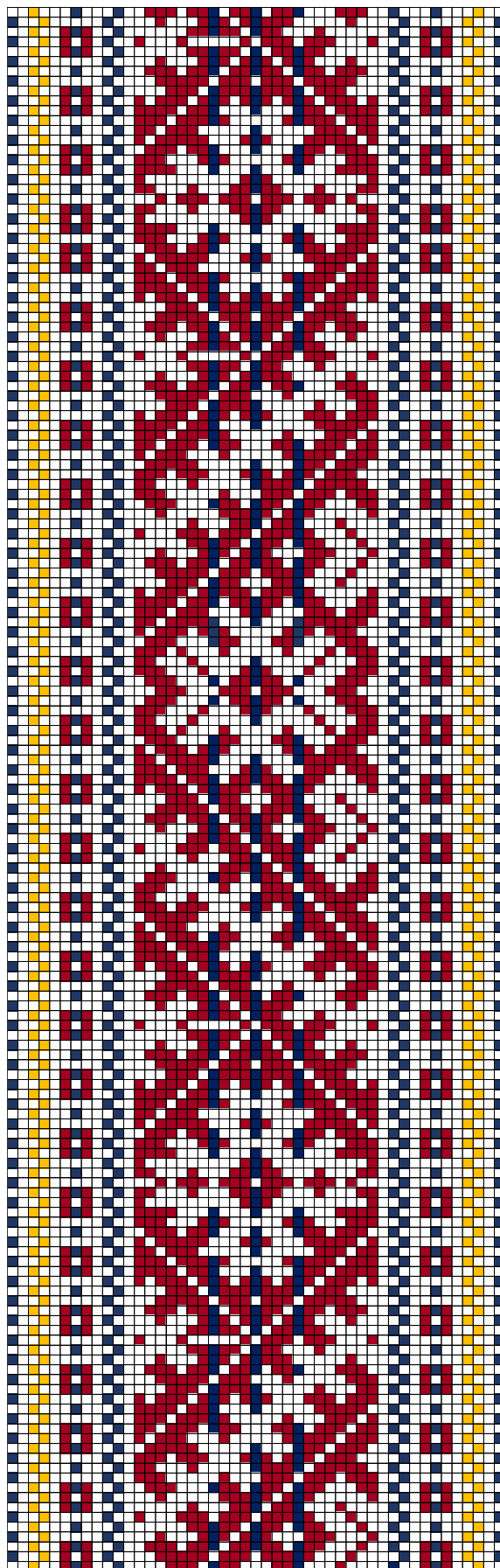

KIHNU a

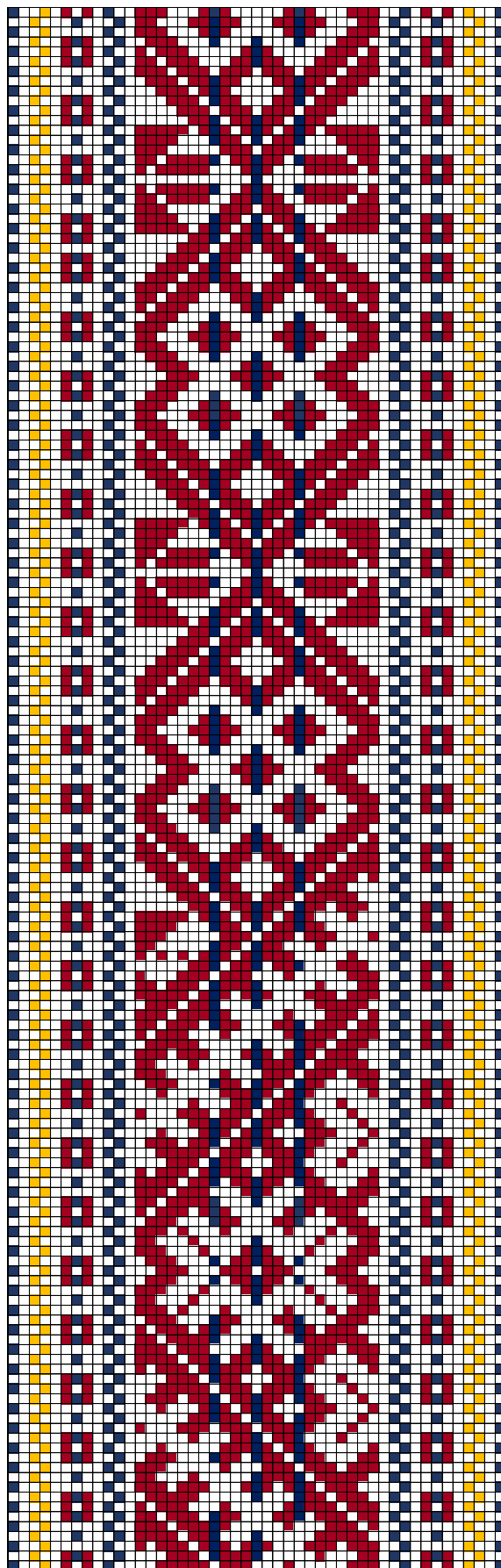

KIHNU b

71.KIHNU a b

- **Materjal:** Madarapunane, lehekollane ja potisiinine villane lõng, taustalõim ja kude linane.
- **Mõõdud:** 3,4 x ... cm.
- **Kirjeldus:** Anu Raua käsitöötalu etnograafiline kogu. Vöö on nn kahe otsaga.
- **Rakendus:**

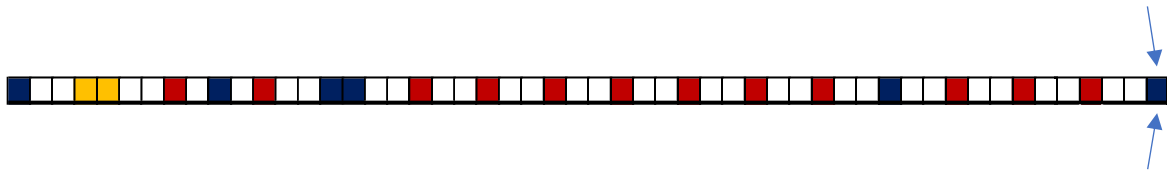

- **Narmastik:** 5 haru.

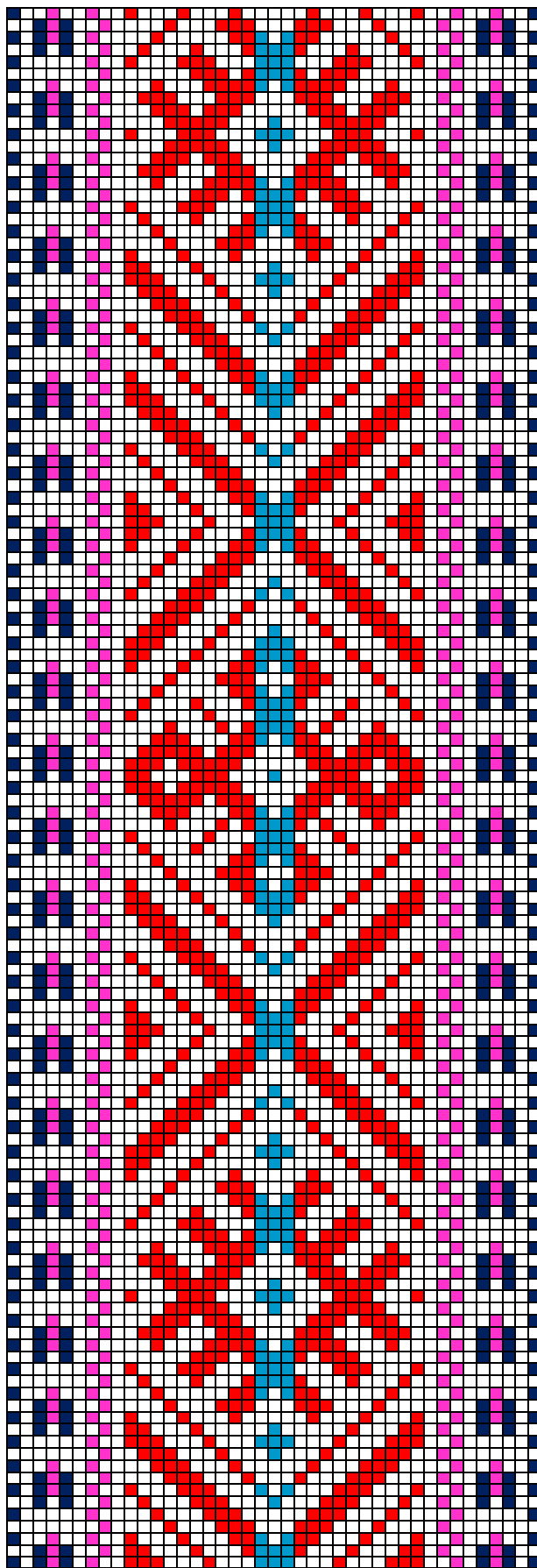

Kihnu AM 2103 E 283

72. Kihnu AM 2103 E 283

- **Materjal:** Helepunane, kiperootsa (Muhu roosa), rohekassinine ja tumesinine villane lõng, taustalõim ja kude linane.
- **Rakendus:**

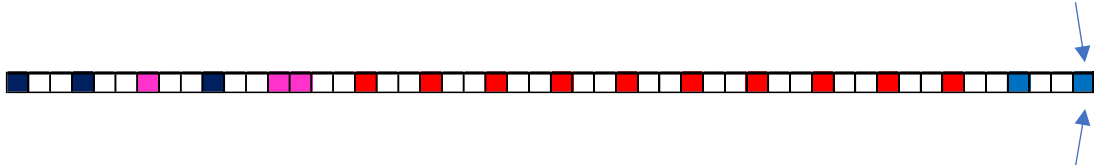

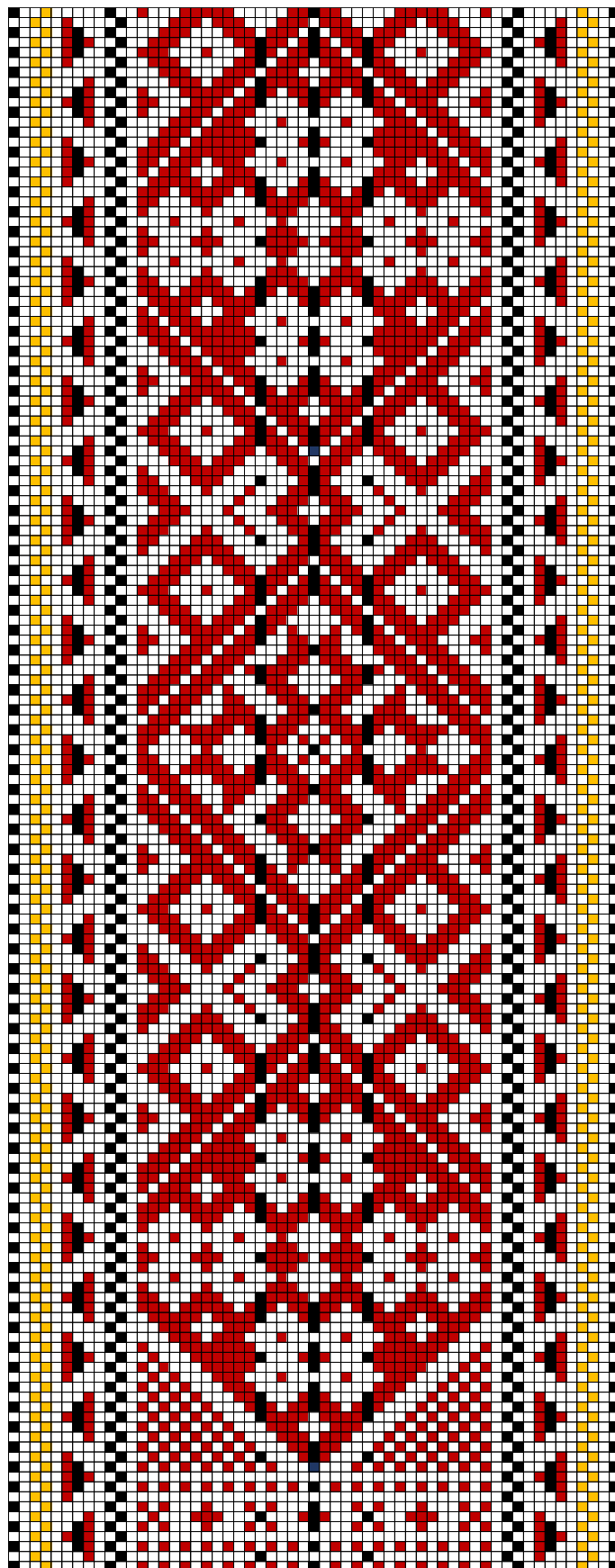

KIHNU AM 27114 E 2874 a

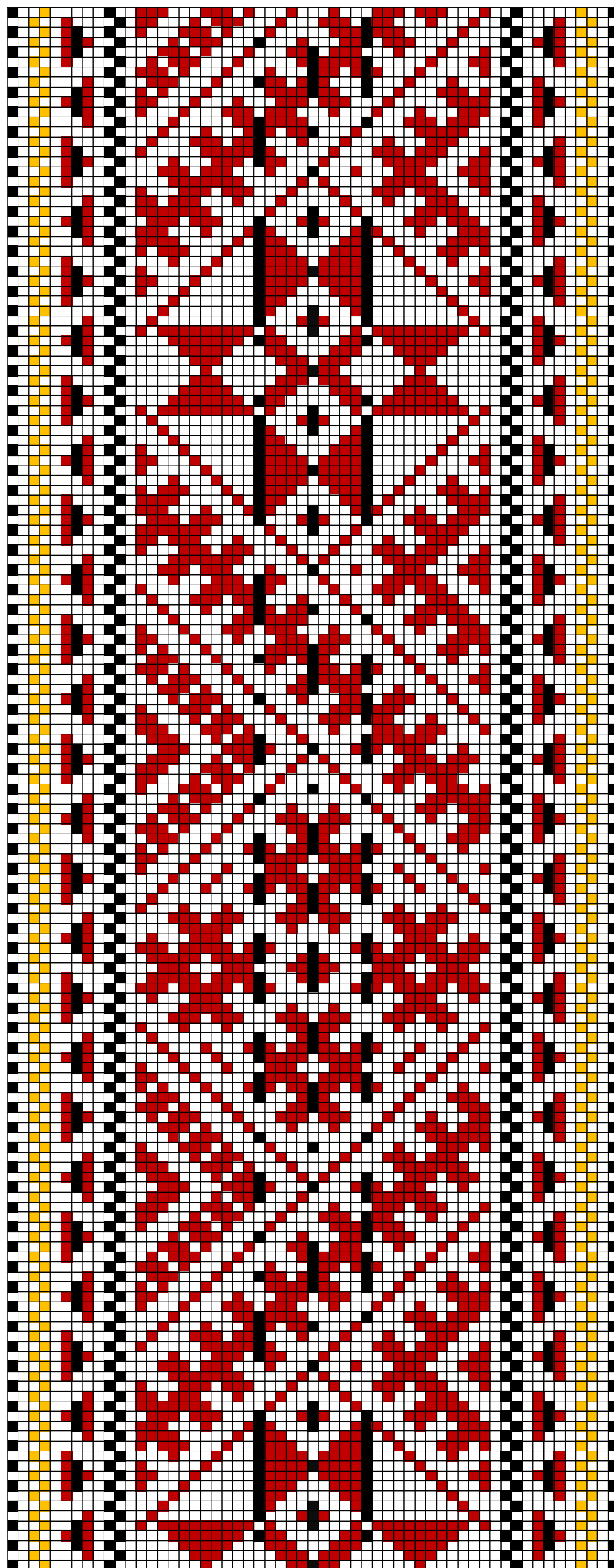

KIHNU AM 27114 E 2874 b

73. Kihnu AM 27114 E 2874 a b

- **Materjal:** Madarapunane, lehekollane ja must villane lõng, taustalõim ja kude linane.
- **Rakendus:**

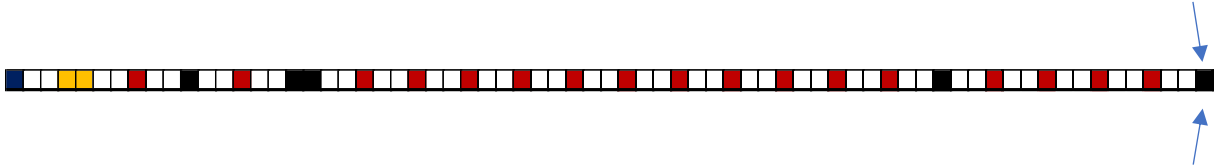

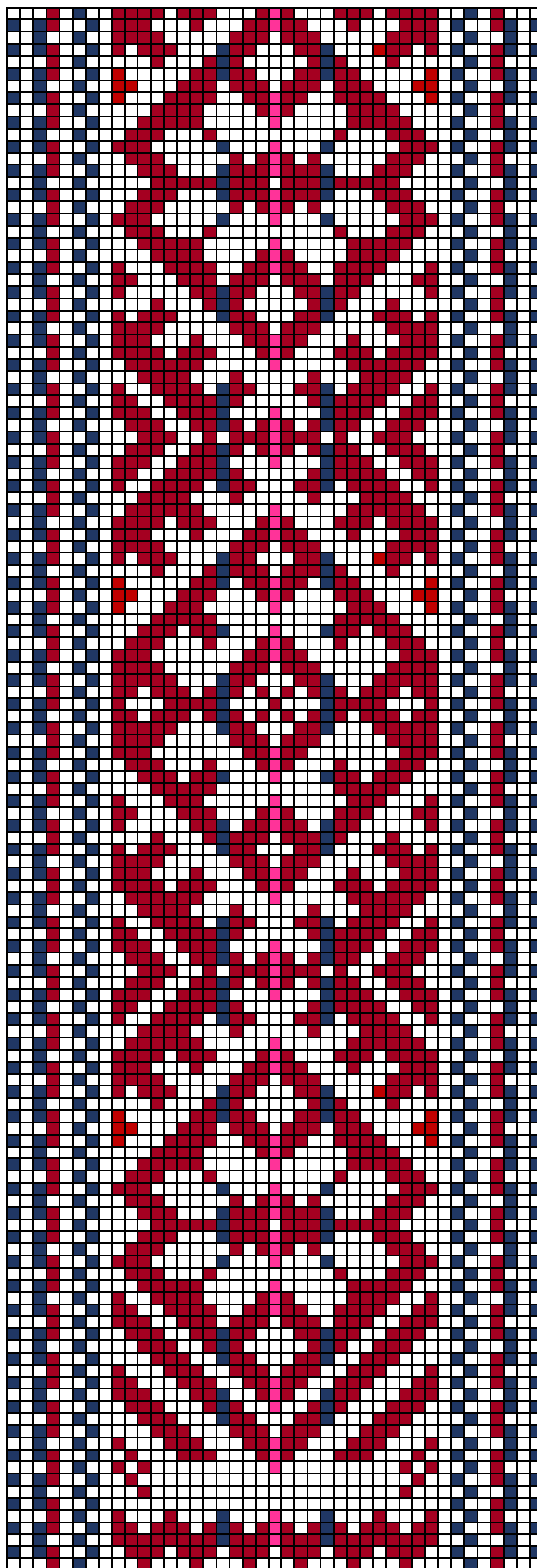

KIHNU a

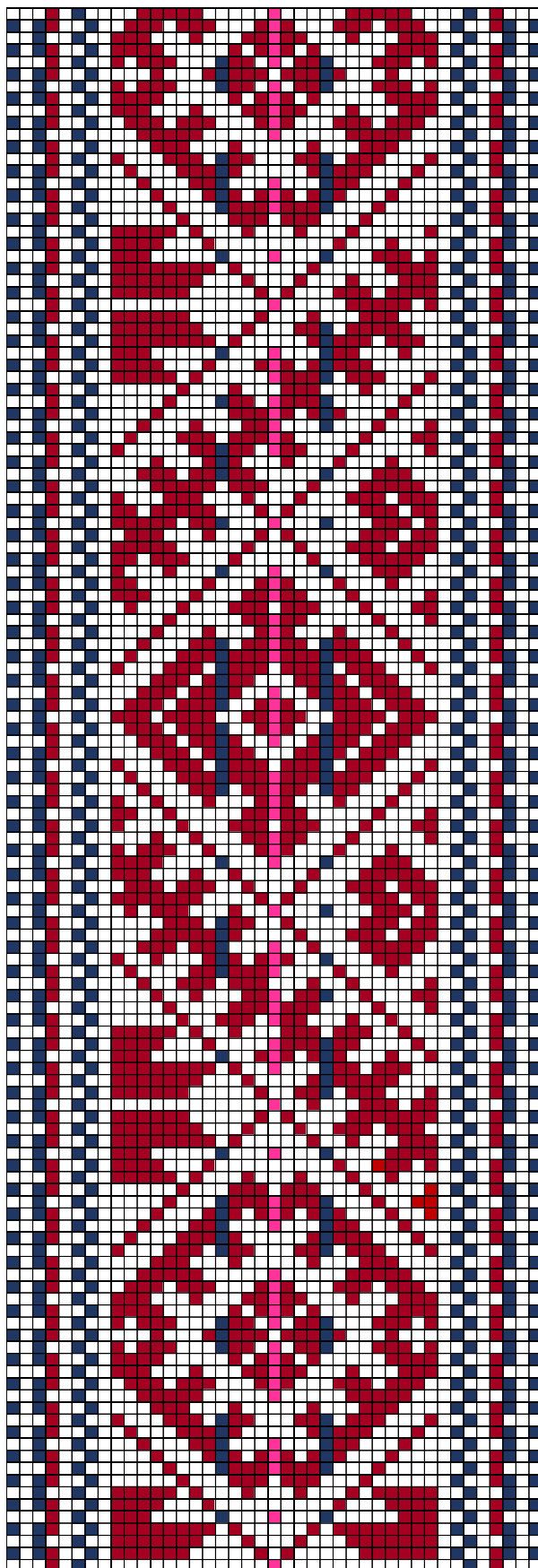

KIHNU b

74. KIHNU a b

- **Materjal:** Madarapunane, kiperootsa ja potisiinine villane lõng, taustalõim ja kude linane.
- **Möödud:** 4 x 200 cm.
- **Kirjeldus:** Kootud Kihnus. Vöö on nn kahe otsaga.
- **Rakendus:**

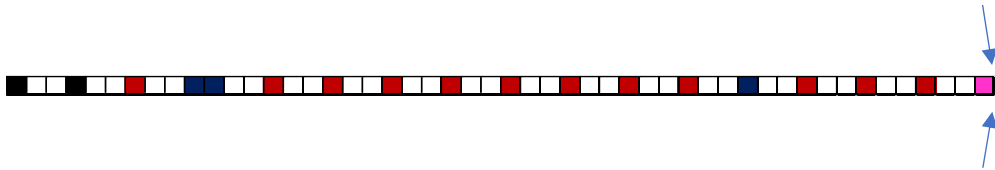

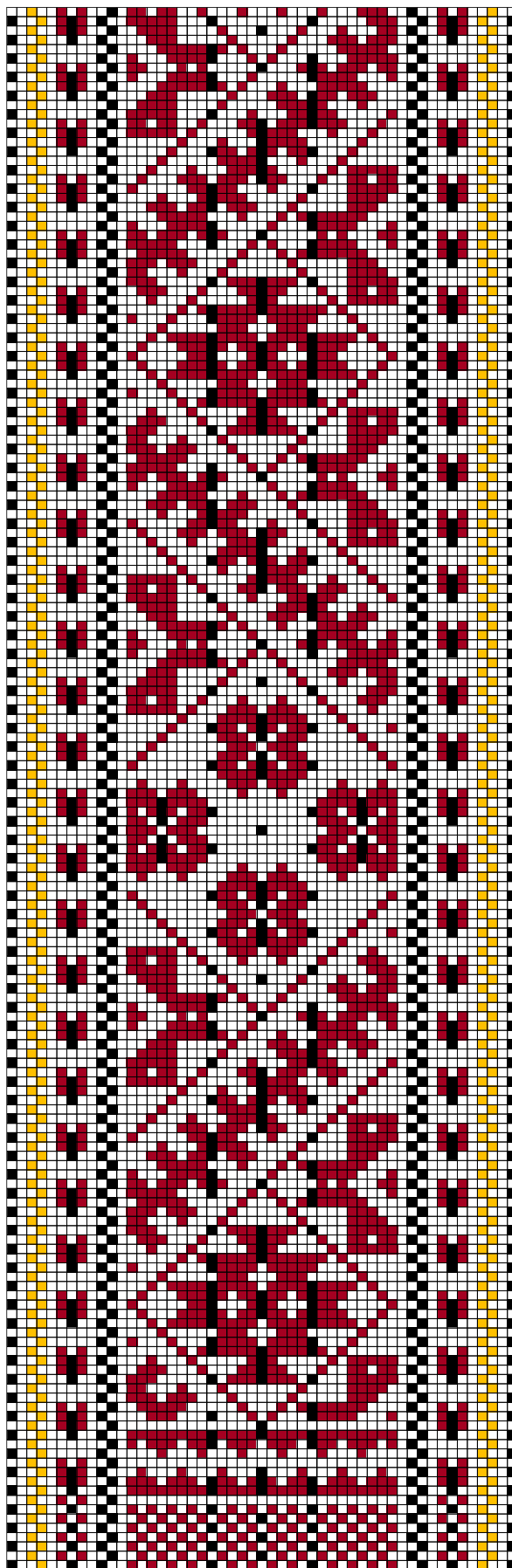

KIHNU AM 27113 E 2873 a

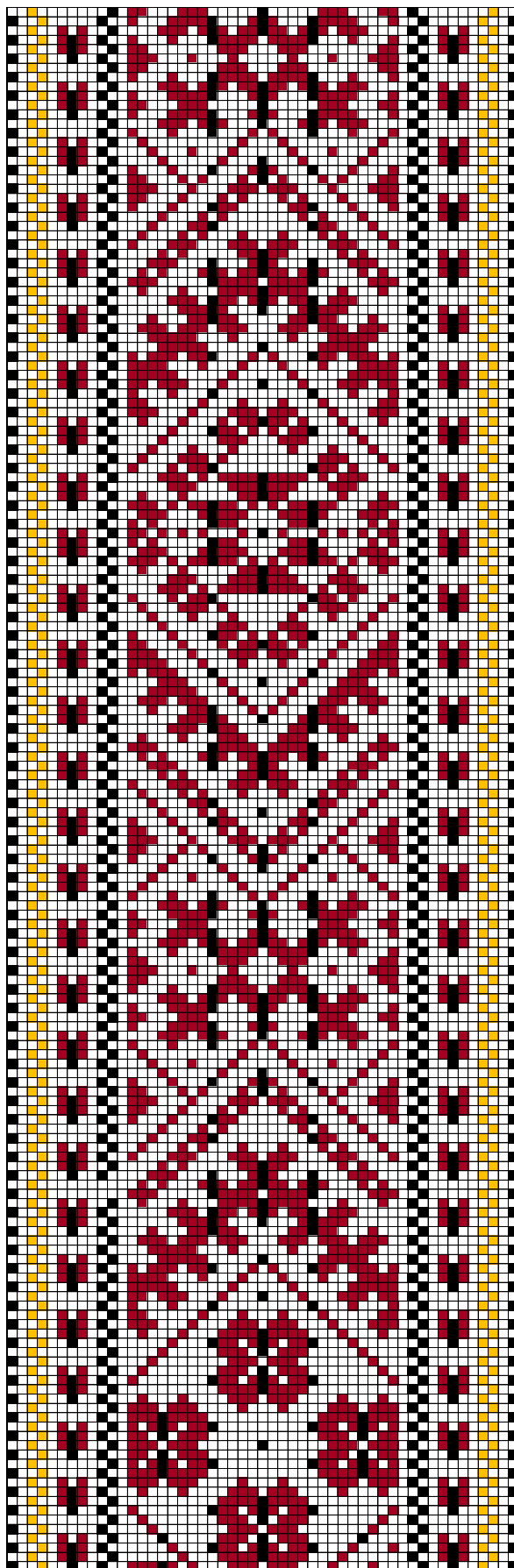

KIHNU AM 27113 E 2873 b

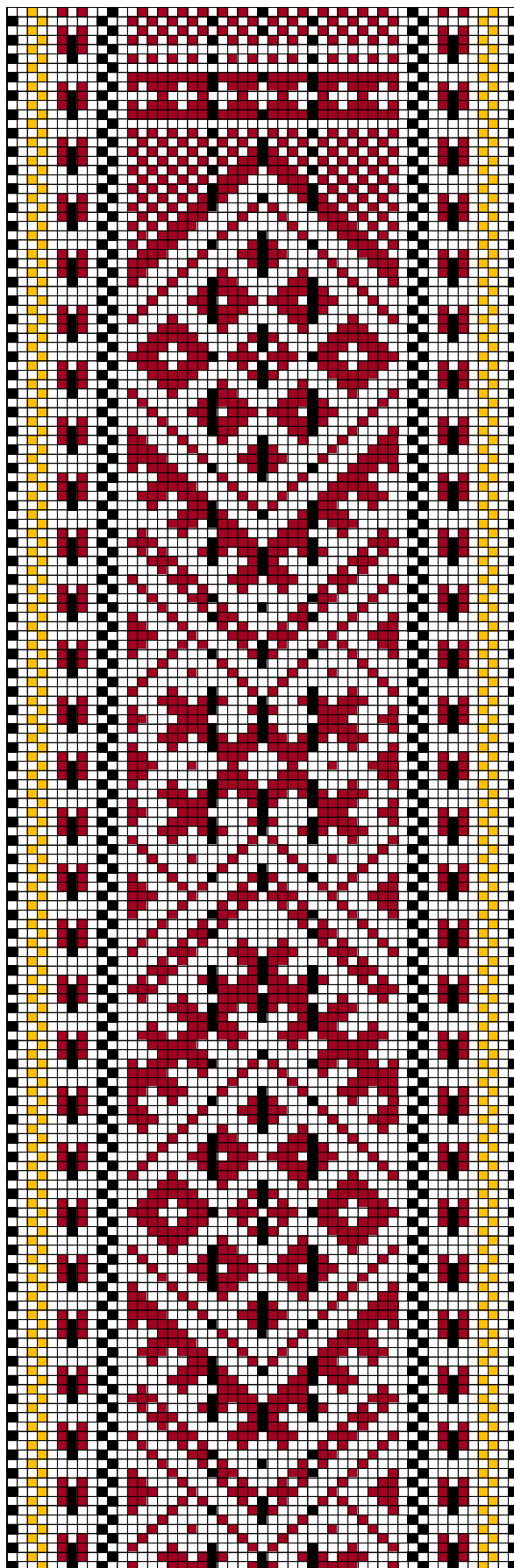

KIHNU AM 27113 E 2873 c

75. KIHNU AM 27113 E 2873 a b c

- **Materjal:** Madarapunane, lehekollane ja must villane lõng, taustalõim ja kude linane.
- **Mõõdud:** 4,3 x 220 cm. Narmad
- **Rakendus:**

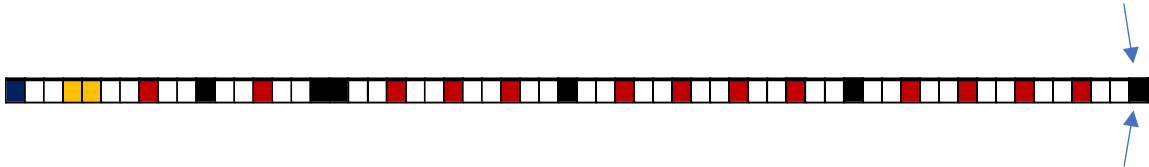



KIHNU AM 27111 E 2871 a

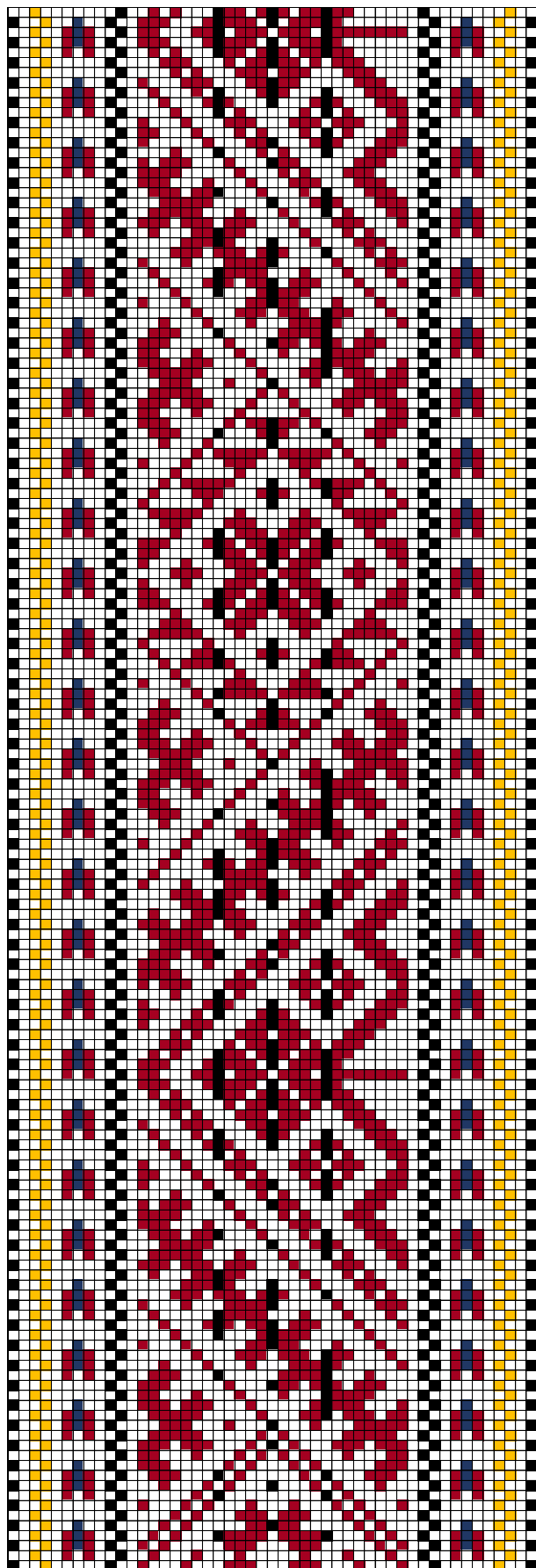

KIHNU AM 27111 E 2871 b

76. KIHNU AM 27111 E 2871 a b

- **Materjal:** Madarapunane, lehekollane ja must villane lõng, taustalõim ja kude linane.
- **Mõõdud:** 4 x 240 cm. Narmad
- **Rakendus:**

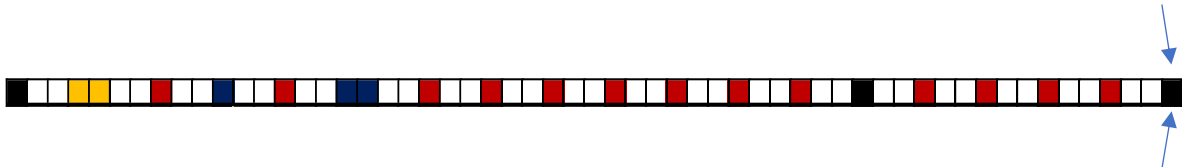

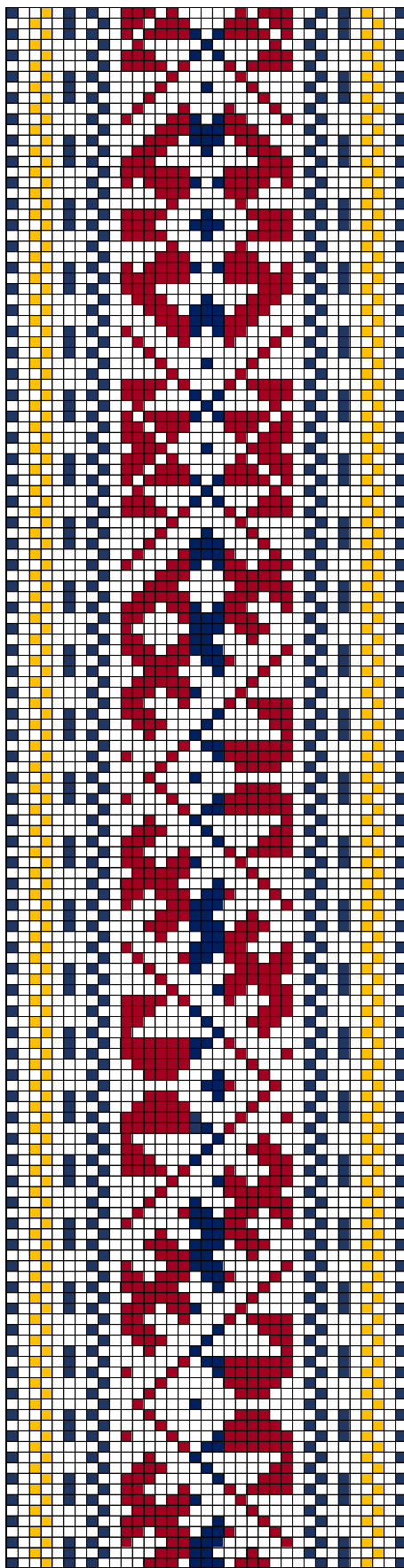

KIHNU ERM A 446-139 a b

77.ERM A 446-139 a b

- **Materjal:** Madarapunane, lehekollane ja potisinine villane lõng, taustalõim ja kude linane.
- **Mõõdud:** 4 x 240 cm. Narmad
- **Rakendus:**

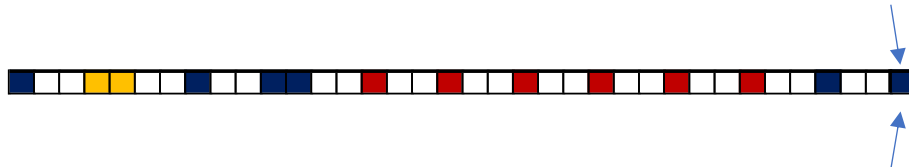

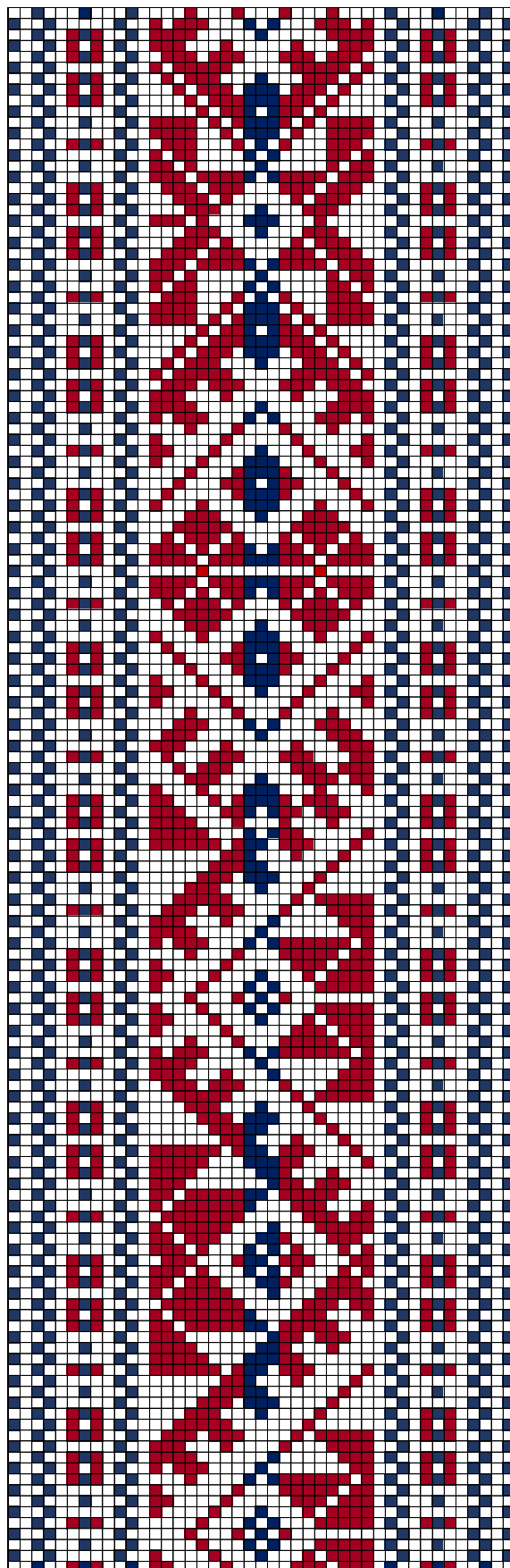

KIHNU ERM 1339 a b

78. KIHNU ERM 1339 a b

- **Materjal:** Madarapunane ja potisinine villane lõng, taustalõim ja kude linane.
- **Mõõdud:** 4 x 240 cm. Narmad
- **Rakendus:**

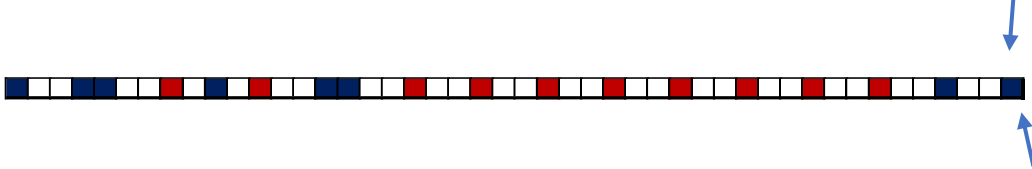

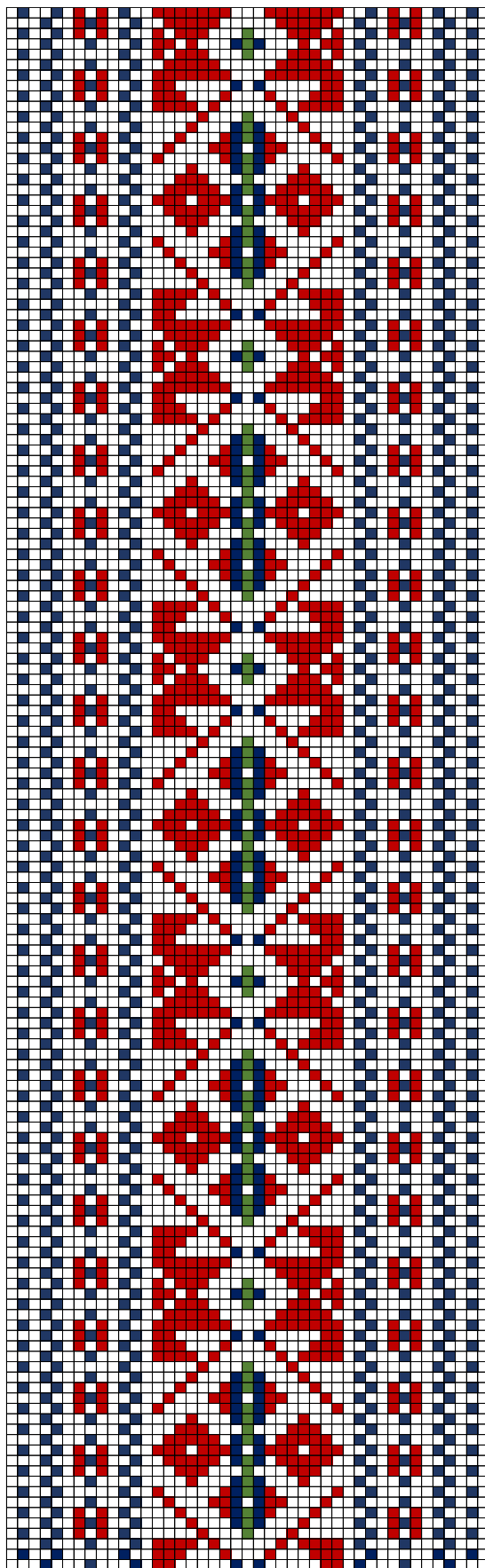

KIHNU

79. KIHNU

- **Materjal:** Madarapunane, roheline ja potisiinine villane lõng, taustalõim ja kude linane.
- **Möödud:** 4 x 240 cm. Narmad
- **Rakendus:**

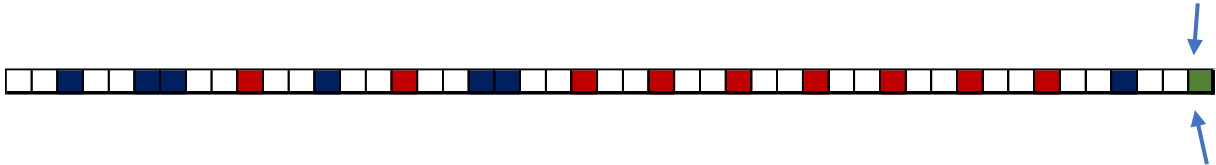

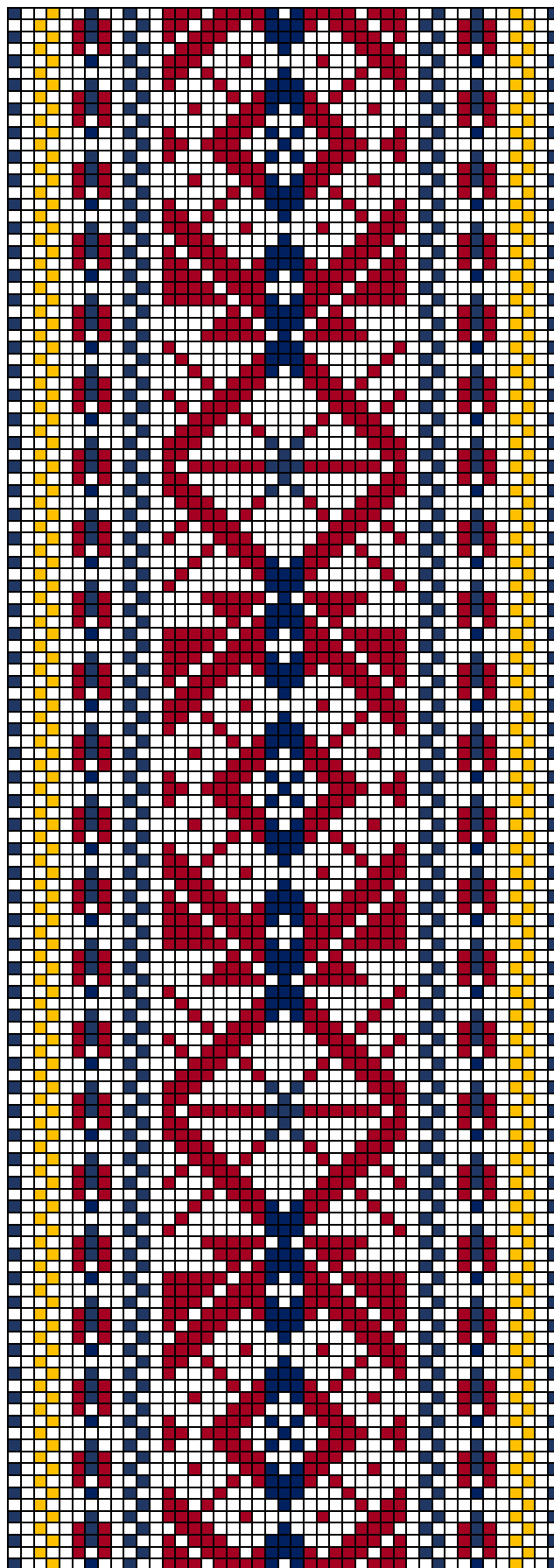

KIHNU

80. KIHNU

- **Materjal:** Madarapunane, lehekollane ja potisinine villane lõng, taustalõim ja kude linane.
- **Mõõdud:** 4 x 240 cm. Narmad
- **Rakendus:**

